DIRETOR
M. PAULO FILHO
Avenida Gomes Freire, 471
REDATOR-CHEFE
COSTA REGO

Correio da Manhã

Fundador — EDMUNDO BITTENCOURT

SUPERINTENDENTE
JOSÉ V. PORTINHO
N. 18.586 — ANO LIII

RIO DE JANEIRO, DOMINGO, 25 DE OUTUBRO DE 1953

GERENTE
ALINIO DE SALLES

Retirada de Trieste das tropas italianas e iugoslavas

PRELIMINARES, AMANHÃ, EM PAM MUM JON

O sr. Arthur Dean representará as 16 nações que lutaram na Coréia -- Tentativa de estabelecer a data da conferência política

Seul, 24 (R.) — As conversações preliminares sôbre a realização da conferência política coreana serão iniciadas segunda-feira, em Pan Mun Jom, tomando os comunistas lugar na linha de demarcação de seu lado, e os representantes da ONU, no outro lado.

Arthur Dean, enviado especial americano às conversações, declarou hoje em Seul, ao chegar dos Estados Unidos, esperar que a reunião resultasse em rápido acôrdo quanto à data e local da conferência política. Acrescentou que, na coferência política, as Nações Unidas esperavam alcançar resultados que se traduzissem numa Coréia livre, independente e unida, e na retirada de tôdas as tropas comunistas de solo coreano, sem reinício das hostilidades.

Dean declarou que estava preparado para ouvir qualquer coisa que os comunistas tivessem a dizer sôbre a composição da conferência, mas que não tinha poderes para negociar nenhuma questão além da data e local da conferência.

Um porta-voz oficial da delegação das Nações Unidas à conferência preliminar, mostrou-se hoje, reservadamente otimista sôbre a reunião de segunda-feira. "Consideramos simples a questão a ser decidida, mas não sabemos ainda qual será a atitude da outra parte", declarou. Observadores da ONU reputaram significativo o fato de os comunistas terem recuado na questão do local das conversações. Antes êles vinham insistindo para que o encontro se realizasse nos pavilhões onde se verificou a assinatura do armistício — dentro de território comunista, mas hoje concordaram em que a reunião se realizasse no edifício do secretariado da Comissão Militar de Armistício.

MAIS REPATRIADOS

Pan Mun Jom, 24 (FP) — Seis prisioneiros de guerra (três coreanos e três chineses) foram repatriados, hoje, sob os auspícios da Comissão Neutra de Repatriamento. Eleva-se agora a 138 o número de prisioneiros de guerra que aceitaram o repatriamento por intermédio da Comissão.

PEDIDO REJEITADO

Pan Mun Jom, 24 (FP) — A Comissão Neutra de Contrôle dos Prisioneiros rejeitou novamente um pedido das Nações Unidas para enviar seus observadores aos campos de prisioneiros e às operações de explicações.

DEIXAM A CORÉIA AS TROPAS FRANCESAS

Inchon, 24 (FP) — Depois de três anos passados na Coréia as tropas francesas embarcaram ontem, na baía de Inchon, com destino à Indochina, onde chegarão no fim do mês. Permanece na Coréia um destacamento simbólico de trinta homens. Assistiram ao embarque das tropas francesas diversos generais e oficiais superiores norte-americanos, bem como oficiais da Comissão de Contrôle do Armistício.

A 1.º DE DEZEMBRO?

Washington, 24 (R) — O Departamento de Estado fixou em 1.º de dezembro a data experimental para o início da conferência política coreana, informaram hoje, autoridades nesta capital. A única dificuldade que poderia destruir as esperanças de Washington para a realização da conferência em dezembro, será a atitude que os comunistas tomem nas conversações preliminares.

Funcionários americanos adiantam que não receberam informações que indiquem se os comunistas tencionam concordar com o temário limitado ou se insistirão na negociação formal de sua exigência anterior quanto à ampliação da conferência política, através de convites aos países como a Índia, que foram neutros na guerra coreana.

AINDA EM PERIGO

Ridgway fala sôbre as deficiências da OTAN

Easton, Pensilvânia, 24 (R) — O general Ridgway, chefe do Estado Maior do Exército dos Estados Unidos e ex-comandante da OTAN (Organização do Tratado do Atlântico Norte) na Europa, focalizou hoje, as deficiências militares da OTAN em face da preparação da Rússia, e declarou: "Acredito que nos encontramos ainda em grande perigo".

Falando no Colégio Lafayette, nesta cidade, Ridgway disse que as negociações ocidentais com o leste deviam "apoiar-se sòmente no argumento que os agressores latentes reconhecem — o poderio terrestre, marítimo e aéreo".

Observou, porém, que a OTAN ainda se vê a braços com importantes deficiências em material humano, armas, equipamentos, abastecimento, estoques de munição e, sobretudo, no que respeita à aviação.

Instou Ridgway pelo contínuo aparelhamento do poderio militar da OTAN na Europa, salientando que, relativamente, as nações devem adotar novas e rigorosas decisões, cumprindo-as através de uma ação positiva e determinada.

Fêz ver que se irrompesse a guerra o mundo poderia rejeitar o emprêgo das "armas radicalmente novas" de hoje, ou então os dois lados teriam de empregar seus estoques sem um resultado decisivo. "Em tais circunstâncias, como em tôdas as outras lutas pela sobrevivência, a questão seria decidida pelas armas mais simples e as virtudes básicas — as armas de que atualmente dispomos: coragem, resolução e fé" — disse o general Ridgway.

VOLTAM À ATIVIDADE POLÍTICA

Nazistas novamente em evidência na Alemanha

Bonn, 24 (U. P.) — O novo gabinete da Alemanha Ocidental inclui três ex-membros do Partido Nacional-Socialista. Pela primeira vez depois da guerra, pessoas que pertenceram ao nazismo não foram excluídas das eleições de 6 de setembro último. Uma quantidade de homens que participaram no govêrno de Hitler está de volta à atividade política. E nem todos êles trabalham para o govêrno conservador de Adenauer, pois há em lugar destacado do Partido Socialista. Ainda não se dispõe do número de ex-membros do nazismo que integram o "Bundestag" atual, composto por 487 deputados. No anterior, de 402 membros, havia 52 ex-nazistas. Há tantos, contudo, que até ocorreu um caso digno de menção.

Dois ex-integrantes da "Gestapo", ou polícia secreta do nazismo, estavam sendo processados em Colônia, sob a acusação de haver extraído confissões, mediante torturas, das vítimas do nazismo, em 1933. O Tribunal os absolveu, com o argumento de que, se os antigos dirigentes do nazismo agora são eleitos para o "Bundestag", não é possível continuar perseguindo os nazistas menos poderosos.

Entre os ex-nazistas membros do gabinete de Adenauer estão: Waldemar Kraft, de 55 anos; Theodor Oberlaender, ministro de Refugiados; e Viktor Preuser, de 40 anos, ministro de Habitações.

Kraft foi membro dos "Camisas Negras", a guarda escolhida de Hitler, e desempenhou posição de importância no govêrno militar alemão da Polônia ocupada.

BATIDA POLICIAL

Berlim, 24 (F. P.) — Cêrca de 17.000 policiais populares, auxiliados por cães policiais, tomam parte na formidável batida que atualmente se desenrola em Spreelwald para encontrar os técnicos que assassinaram policiais da zona oriental, perto de Cottbus.

Até agora foram presos dois fugitivos, mas três outros ainda estão foragidos. Essas informações acabam de ser fornecidas por um policial da Alemanha Oriental que se refugiou em Berlim-Oeste. Segundo as declarações dêsse refugiado, êsse caso dramático começou na manhã do dia 10 do corrente, quando um homem, falando mal o alemão, pediu 5 passagens de estrada de ferro para Berlim no guichê da estação de Elsterwerda. Estando proibidas as viagens para Berlim, o empregado recusou mas acabou por ceder quando o homem apontou-lhe um revólver. Assim que recebeu as passagens surgiram 4 outros indivíduos que se precipitaram para a plataforma, onde acabara de chegar um trem para Berlim. Mas o empregado da estação de Elsterwerda avisara a polícia popular e, na parada em Vekro, no Bradenburgo, a 120 quilômetros ao sul de Berlim um comissário de Polícia e 2 policiais, de revólver em punho, irromperam no compartimento onde se encontravam os 5 homens. Um dêles fingiu se render, o 5.º — o que comprara as passagens em Elsterwerda — puxou de sua arma e atirou nos três policiais. O comissário foi morto imediatamente e os dois policiais sucumbiram pouco mais tarde. Dois outros "vopos", que haviam ficado na plataforma, procuraram se abrigo e depois atiraram sôbre o compartimento.

Um quarto de hora depois chegaram viajantes [illegible], mas os 5 homens haviam desaparecido do trem. [illegible] correram algumas horas antes que a polícia popular lançasse patrulhas [illegible] em tôdas as direções. Estas patrulhas tiveram que procurar nos bosques e nos campos durante vários dias antes de encontrar uma pista. Essa pista levava a Spreelwald, região pantanosa cortada por inúmeros canais e braços de rio.

Atualmente, sòmente 2 tchecos foram presos dos 5 fugitivos. As buscas continuam com importantes fôrças da polícia popular.

Lisboa — Milhares de peregrinos enfrentam a chuva diante do santuário de N. S. de Fátima, para as solenidades que marcaram o 36.º aniversário da aparição da Virgem. (Foto U. P.)

SUSPENSA A CENSURA

à imprensa de Cuba

Havana, 24 (U. P.) — O govêrno de Cuba restabeleceu, ontem, as garantias constitucionais, pondo fim à censura de imprensa, instituída há noventa dias. Não obstante, os jornais continuam, na realidade, sujeitos à "Lei de Ordem Pública", que estipula fortes multas, prisão e suspensão de publicação "por tentativa de transgressão da dignidade nacional e da confiança pública na economia da nação", e outras ofensas.

As garantias constitucionais ficaram restabelecidas, automàticamente, à meia noite, quando expirou o período de noventa dias decretado após a abortada revolta de 26 de julho, na cidade de Santiago. Espera-se que a maior parte dos jornais desta capital reinicie, imediatamente, as páginas editoriais que suspenderam, por vontade própria, quando foi imposta a censura.

Apesar disso, a menos que a "Lei de Ordem Pública seja revogada ou modificada, a imprensa cubana continuará submetida a restrições. Essa lei, que entrou em vigor a seis de agôsto, determina pena de prisão de seis meses a dois anos e multas de 250 a mil dólares, ou ambas as penas juntas, bem como a suspensão da publicação pelo prazo de três meses a um ano, por circular notícias falsas, caluniar os funcionários públicos ou escrever de forma depreciativa sôbre os funcionários encarregados de fazer cumprir a lei.

As cláusulas punitivas da lei se aplicam aos estrangeiros tanto quanto aos cidadãos cubanos, e às notícias publicadas no estrangeiro como se o fôssem em Cuba. Os artigos da Lei 997, como é conhecida, incluem uma ampla variedade de matérias, desde notícias falsas, rumores e propaganda ilícita, até desacato, difamação, calúnia e prejuízos. Sòmente nesta capital, a lei afeta 16 jornais, 29 rádio-emissoras e quatro estações de televisão.

Embora o presidente Batista, que tem a ficha número um do Colégio de Jornalistas, tenha dito, em repetidas ocasiões, que deplora a instituição da censura, medida que foi forçado a adotar, segundo diz, por causa do frustrado golpe militar, defendeu a "Lei de Ordem Pública", porque a considera necessária para "acabar com a irresponsabilidade". Não obstante, a pedido do Bloco de Imprensa, constituiu, há várias semanas, uma comissão de ministros encarregada de estudar a conveniência de modificar ou revogar essa lei.

Na quinta-feira da semana passada, os delegados do Bloco de Imprensa estiveram com o ministro da Justiça, Gastoun Godoy, a quem fizeram entrega de um memorando, solicitando a revogação da lei. Até agora, entretanto, não houve indícios de que ela venha a ser revogada, embora se tenha dado a entender que é possívi a modificação de alguns dos seus artigos. Entre as garantias constitucionais restabelecidas estão a liberdade de expressão oral do pensamento, o direito de reunião e associação, a inviolabilidade da correspondência e outras.

NESTA EDIÇÃO
5 CADERNOS
86 PÁGINAS

1º CADERNO

Aviação	6
Artes Plásticas	11
Cinema	11
Música	11
Noticiário do Exterior	1
Noticiários Diversos	12
Polícia	3
Prefeitura	2
Previdência Social	10
Rádio	10
Sociais	10
Teatro	11

2º CADERNO

Comércio	5
Ensino	4
Esporte	1 a 3
Turfe	12
Vida Católica	2
Vida Cultural	2

3º CADERNO

Movimento Imobiliário

(Parte I)	1 a 24
(Parte II)	1 a 12

4º CADERNO

Filatelia	6
Gerico	1
Guerra	2
Marinha	2
Música Popular	5
No Mundo dos Cães	4

5º CADERNO

A Fala dos Astros	5
Aconteceu	1
Aeromodelismo	16
Coluna de Edipo	7
Crônica Científica	6
Crônica Pediatra	6
Correio Agrícola	8 a 10
Elegância e Bom Gôsto	3
Frases da Semana	1
Fotografia	16
Máquinas em Geral	10 a 15
Mosaico e os gatos são pardos	1
Receitas para Você	3

11 MILHÕES DE TONELADAS DE TRIGO PARA OS IMPORTADORES

Madri, 24 (U. P.) — O Conselho Internacional do Trigo anunciou, hoje, que decidiu estabelecer uma quota de 11.462.000 toneladas métricas de trigo, que estarão à disposição dos países importadores, membros do Conselho. O total do trigo será fornecido por quatro países exportadores: EE. UU., 5.703.237 toneladas métricas; Canadá, 4.442.427; Austrália, 1.306.346, e França, 9.990.

O presidente do Conselho disse que as nações exportadoras garantirão a entrega da parte de trigo que lhes corresponde, a 1,55 dólares, máximo de dois dólares e 5 centavos por "buchel", e as nações importadoras convieram em pagar um preço mínimo. A Alemanha Ocidental é uma nação importadora que receberá maior quantidade do produto. Sua quota se fixou em 1:500.000 toneladas métricas. Vêm depois a Índia e o Japão, com um milhão cada país, e a Itália, com 850.000, e o Brasil, 360.000. Dez países não participaram na reunião do Conselho: Panamá, Islândia, Peru, Arábia Saudita, Iugoslávia, Nicarágua, Áustria, Cuba, Libéria e México. O Conselho decidiu não debater a proposta que se havia apresentado, para transferir sua sede para Londres, e resolveu realizar em junho de 1955 sua próxima sessão.

FOTO PREUSS
SÓ CRIANÇAS

BANCO
DE
CRÉDITO MERCANTIL S. A.
FUNDADO EM 1914
EXPEDIENTE SEM INTERRUPÇÃO
PARA CHEQUES E DEPÓSITOS
DE 9,30 ÀS 17 HORAS.
31 — RUA SETE DE SETEMBRO — 31
Junto à esquina de Carmo

Durante os motins populares em Trieste, em que tomaram parte também os estudantes, os móveis da sede do Comitê por uma Trieste Livre e Independente foram inteiramente danificados, como nos mostra a foto acima, da U.P.

NA INDOCHINA
VAN TAM ENALTECE A FRANÇA

Pedindo ainda à ONU a admissão do Viet Nan — Palavras do embaixador americano

Saigon, Indochina, 24 (U. P.) — O primeiro-ministro do Vietnam, Nguyen Van Tam, pronunciou hoje seu segundo discurso em 24 horas, em favor da França, esforçando-se em contrabalançar a agitação nacionalista antifrancesa, antes do regresso do imperdor Bao Dai, esperado na próxima têrça-feira. Van Tam declarou: "A França nos deu tudo: independência e a mais fina flor de sua juventude, com o objetivo de nos proteger do assalto comunista."

O discurso, prestando homenagem à França, foi parte da comemoração do 8.º aniversário das Nações Unidas. O primeiro-ministro solicitou à organização internacional que aceite o ingresso do Vietnam em seu seio e que lhe proporcione auxílio para reconstrução. Recordou que os comunistas haviam obstruído a admissão do Vietnam e acrescentou: "Nosso país aspira mais do que nunca, a integrar a comunidade das nações democráticas."

Na mesma cerimônia fêz uso da palavra o embaixador dos Estados Unidos, que declarou: "A guerra no Vietnam não é uma guerra civil. Tôda guerra deflagrada pelos comunistas é uma guerra internacional." Não obstante, os nacionalistas extremistas iniciaram, hoje, uma campanha para separação da França, com obtenção de independência total. Êsses extremistas, embora não sendo comunistas, preparam uma agitação em todo o país para conseguir que os franceses se retirem. Considera-se possível que o imperador Bao Dai destitua Van Tam do cargo de primeiro-ministro, a fim de obter o apoio nacionalista, porém com uma política moderada.

NÃO CONVOCARÁ O PARLAMENTO

Paris, 24 (F. P.) — A Mesa da Assembléia Nacional, reunida hoje à tarde, resolveu não convocar o Parlamento porque o número dos pedidos assinados era inferior ao têrço dos deputados.

DÍVIDA-TETO

Os Estados Unidos tomam medidas para manter os 275 bilhões

Washington, 24 (U.P.) — O govêrno dos Estados Unidos está pondo em prática medidas sem precedentes para manter o teto da dívida nacional em 275 bilhões de dólares. A última providência foi a suspensão, pelo Tesouro, da venda de notas de depósito para pagamento de impostos, que são compradas habitualmente pelas corporações, à vista, para manterem reservas destinadas à satisfação de suas obrigações fiscais. Como os "bonds" da Defesa, essas notas de depósito são levadas à conta da dívida nacional, pelo que o govêrno receou que a compra demasiada das mesmas fizesse ultrapassar o limite da referida dívida. 275 bilhões de dólares é o teto da dívida nacional permitido pelo Congresso. No momento, a dívida se eleva a 272 bilhões e meio de dólares, faltando, pois, sòmente 2 bilhões e meio para atingir o máximo autorizado.

Dentro em breve, o Tesouro terá de lançar mão de novos créditos para pagamento de contas, com o que, certamente, atingirá o nível da autorização legislativa.

A situação difícil em que se encontra o govêrno, nesse particular, é devida à recusa do Congresso de atender ao apêlo do presidente Eisenhower, que solicitou a extensão do limite da dívida nacional para 290 bilhões de dólares. Os legisladores, entretanto, aconselharam a administração a economizar. Entrementes, espera-se que a crise possa aguardar até janeiro, quando o Congresso reiniciará seus trabalhos, não havendo necessidade de uma convocação especial para que seja elevado o limite da dívida.

Tratarão de assuntos políticos

O programa das sessões da X Conferência Interamericana está sendo organizado

Washington, 24 (F. P.) — No início do próximo mês o Conselho da Organização dos Estados Americanos discutirá o projeto definitivo do programa da X Conferência Interamericana, declarou o dr. René Lepervanche, embaixador da Venezuela e presidente do Conselho da O. E. A. Lepervanche, que também preside a Comissão de Preparação da Conferência, encarregada de elaborar o programa, precisou que a reunião do Conselho, prevista para 28 do corrente, teve que ser adiada porque a comissão não concluíra o estudo das observações apresentadas pelos diferentes Estados Americanos a respeito do programa. Indicou que apesar da oposição de certos governos, o programa da Conferência compreenderá importantes assuntos políticos, tais como a Côrte Interamericana de Justiça, as colônias e territórios dependentes em continente americano, e o asilo diplomático e territorial. Um projeto dos Estados Unidos concernente "À intervenção do comunismo internacional nas repúblicas americanas", e projetos uruguaios aos quais o Brasil deu seu apoio, a respeito da "observação da paz", a Côrte Interamericana para a proteção dos direitos do homem, o reconhecimento dos governos de fato e o fortalecimento da democracia, serão igualmente incluídos no programa.

Lepervanche explicou da seguinte maneira a oposição de grande número de governos à inclusão dêsses assuntos: "Os governos que se opuseram à inclusão dêstes temas não o fizeram porque se opunham à consideração das matérias em si, e cuja transcendência todos reconhecem, mas, porque consideram que êstes temas não adquiriram a necessária maturidade para ser levados com êxito a uma conferência interamericana. E acrescentam que a prova disto é a conclusão a que chegou o Conselho Interamericano de Jurisconsulto em sua reunião de Buenos Aires. Êste Conselho deixou pendente estas matérias e é impossível que se discutam em uma conferência sem

(Continua na 6.ª página do 2.º caderno)

BRADEN CONDECORADO PELA COLÔMBIA

Washington, 24 (R.) — Spruille Braden foi condecorado pelo govêrno colombiano, ontem à noite, por sua atuação em tempo de guerra como embaixador nos Estados Unidos na Colômbia.

Braden, que também serviu como embaixador em Cuba e na Argentina, e foi secretário adjunto de Estado para assuntos latino-americanos, recebeu a Grande Cruz de Boyaca, a maior comenda que a Colômbia concede a um estrangeiro.

A proposta pacifista da Itália — Teria concordado a Iugoslávia

ROMA, 24 (U.P.) — A Itália propôs a retirada das tropas italianas e iugoslavas das fronteiras de Trieste. Proposta [illegible] que se volte a [illegible] [illegible] normais de [illegible] pacifista [illegible] tas foram [illegible] nos últimos dias [illegible] do [illegible] italianos em [illegible], Paris e Londres.

Segundo [illegible] Ministério dos Relações Exteriores, a proposta foi mandada em sigilo [illegible] que [illegible]. Não [illegible] despachos de [illegible] hoje, [illegible] interêsse da parte de Belgrado.

A propósito, declarou o porta-voz: "Acreditamos que [illegible] dias, que tanto a Itália [illegible] teiras, sem nenhuma mobilização [illegible] primeiro sintoma de paz na disputa de Trieste desde que, há 16 dias, os Estados Unidos e [illegible] "A", a fim de [illegible]

RETIRAM-SE OS IUGOSLAVOS

TRIESTE, 24 (R.) — Informações [illegible] fronteira italiana. O "Giornale di Trieste" [illegible] por tropas. Outro órgão informou [illegible] iugoslavas [illegible] retirados da fronteira. Fontes americanas e britânicas em Trieste tendiam para [illegible] reconhecimento da retirada das fôrças.

FUNÇÃO PARA CLARK

Charleston, Carolina do Sul, 24 — (U. P.) — O general Mark Clark, ex-comandante supremo das Fôrças das Nações no Extremo Oriente, anunciou, por intermédio do governador James Byrnes, da Carolina do Sul, que aceitará o cargo de presidente do famoso Colégio Militar desta cidade, denominado "A Cidadela".

Retirando-se o general [illegible] assumirá essas funções a 1 de março do ano vindouro.

NENHUMA DECISÃO

Zahedi fala sôbre as relações irano-britânicas

Teerã, 24 (F.P.) — No transcurso de declarações feitas hoje de manhã, o general Zahedi esclareceu que não fôra tomada decisão alguma pelo seu govêrno a propósito das relações do Irão com a Grã-Bretanha. Declarou o general, igualmente, que os contratos concluídos pelo govêrno precedente, segundo os quais foram concedidas reduções de preço aos compradores italianos e japonêses, seriam executados. Ao expirar êsses contratos, o govêrno, que estudaria a questão, em conjunto, determinaria a sua política em matéria petrolífera.

A questão das vendas de petróleo iraniano foi apresentada, como se sabe, de maneira urgente, pela presença de dois petroleiros, um japonês e um italiano, no pôrto de Abadan. Declarou ainda que Mossadegh, que se encontra atualmente no Círculo dos Oficiais, onde igualmente está instalado, na realidade, o govêrno nêste momento, seria brevemente transferido para "outra parte".

REUNIÃO POLÍTICA

Teerã, 24 (F.P.) — Estiveram presentes a uma reunião efetuada hoje e que durou quatro horas, além do líder político religioso Ayatollah Kachani e do presidente do Conselho, general Zahedi, doze deputados da antiga oposição. O comunicado oficial publicado depois da reunião limita-se a declarar que a mesma tivera como objetivo discutir a eventualidade da dissolução da atual legislatura e que não fôra tomada decisão alguma.

Efetivamente, Zahedi pôs os parlamentares a par do estado das negociações a repeito do petróleo e da questão do restabelecimento das relações diplomáticas com a Grã-Bretanha. Acredita-se que a maioria dos deputados alegou que a decisão da rutura fôra tomada pelo doutor Mossadegh fora do Parlamento, que não tinham meios suficientes para se pronunciar e que deixavam ao govêrno tôdas as responsabilidades.

O correspondente da France Presse teve conhecimento dos textos elaborados pelo Ayatollah Kachani e destinados (salvo contra-ordem) à reunião de hoje à noite. Pode-se pensar que êsses textos tenham sido evocados no transcurso daquela reunião.

O primeiro texto representa uma tomada de posição a favor da Jordânia no seu recente conflito com Israel. O segundo constitui uma "advertência aos colonizadores britânicos, aos agentes britânicos e à opinião pública" a fim de que se acreditasse que estava terminado o movimento nacional e que os "colonizadores" esperavam voltar às suas antigas prerrogativas.

O Ayatollah Kachani escreveu expressamente: "Sou favorável à solução da questão do petróleo, mas o que importa é a maneira por que o problema será resolvido". Afirmou Kachani que o povo iraniano e êle próprio lutariam até a morte na defesa dos direitos e das liberdades do Irão."

INSPECIONADO O "NAUTILUS"

Groton, EE.UU., 24 (U.P.) — O novo submarino atômico "Nautilus" foi inspecionado ontem por 50 jornalistas, enquanto os operários que o constroem descansavam durante 30 minutos para almoçar.

Os jornalistas puderam observar que a nova unidade submarina cujo custo é de 29 milhões de dólares, está construída com a perfeição do corpo humano, desde seus motores de propulsão nuclear até seus temíveis torpedos. Sua revolucionária fabricação de acionamento atômico e seus dispositivos para a renovação do ar, tornarão possível ao submarino permanecer submerso até quando o organismo humano suportar. E' por isso que foi fabricado com um casco enorme, que conta com tôdas as comodidades possíveis para tornar a vida melhor à tripulação durante os longos períodos que possa permanecer sob a água. Para tanto, o submarino conta até com um cinema, tendo-se prestado especial atenção aos camarotes da tripulação e da oficialidade, que estão decorados de forma muito atrativa. O período máximo que um submarino atual pode permanecer submerso foi de 56 dias, pelo que, acredita-se, o "Nautilus" poderá sair de um pôrto norte-americano para qualquer ponto do planeta e regressar sem vir à tôna.

OUTRAS NOTÍCIAS
na 6.ª pág. do 2.º cad.

DÓLAR AO PREÇO ANTIGO

A alta do dolar não afetou os preços dos belíssimos trabalhos feitos à mão, por artistas italianos e fama universal e que ainda estão sendo vendidos pelos preços antigos na Exposição Permanente, do Artezanato Italiano, à rua Evaristo da Veiga, 19, e à Av. Copacabana, 776, em frente ao Art-Palacio.

Valorize o seu dinheiro, adquirindo os maravilhosos presentes em cerâmica, prata, couro, marfim ou madeira desde 50 cruzeiros, na Exposição Permanente do Artezanato Italiano.

(51203)

Fotografia
MAX ROSENFELD
O FOTÓGRAFO DA ELITE
EDIF. ODEON
CINELANDIA
Tel. 22-4716

Levamos ao conhecimento dos srs. ENGENHEIROS, CONSTRUTORES E PROPRIETARIOS que acaba de chegar ao Brasil uma importação da Alemanha de
CONJUNTOS DE BANHO COLORIDOS
KERAVIT KERAMAG KERAVIT
cuja venda será efetuada pelos nossos Distribuidores Autorizados
MONTES CRUZ & CIA. LTDA.
Rua Frei Caneca, 131
CIA. FORNECEDORA DE MATERIAIS
Rua Frei Caneca, 35 - 39
J. M. MELLO & CIA. LTDA.
Rua Riachuelo, 61
CIA. COM. IND. FIORENCIO
Av. Almirante Barroso, 97
SEARS ROEBUCK S/A
Praia do Botafogo, 200
Representantes exclusivos
OKUSA INTERNACIONAL DO BRASIL LTDA.
Av. Rio Branco, 4 - 8.º - conj. 804/806
Distribuidores gerais
SANITÉCNICA S/A
Av. Rio Branco, 4 - 8.º - conj. 804/806

SUSPENSAS AS NOMEAÇÕES NO IAPETC

O que o presidente da autarquia declarou aos trabalhadores

Ontem, a administração central do Instituto de Aposentadoria e Pensões dos Empregados em Transportes e Cargas, levou a efeito a sua primeira reunião com os dirigentes dos sindicatos e federações vinculados à entidade. O contato [illegible] debate de assuntos referentes à vida do Instituto, tendo em vista uma [illegible] melhor o seu programa de [illegible] a eficiência dos serviços [illegible].

Iniciando os trabalhos, que tiveram lugar no auditório do edifício-sede, falou o professor Roberto Acioli que fêz uma análise da atual situação dos seguros sociais, no país. Prosseguiu felicitando ainda os operários ali representados pelos seus líderes, pela obra de engrandecimento da pátria que, com suas atividades produtivas vem realizando em todos os setores de nossa produção. Salientando por fim, que a atual direção nacional do IAPETC vem procurando imprimir uma nova orientação aos serviços da entidade.

Dada a palavra aos representantes sindicais presentes, falou o sr. Alberto Rotâmio, presidente do Sindicato das Emprêsas de Petróleo. O orador referiu-se a uma série de falhas que, a seu ver, ocorriam no Instituto, reportando-se às questões da casa própria, da assistência médica e do atendimento geral das sedes, pela Delegacia Regional do Distrito Federal, especialmente no que diz respeito à concessão dos benefícios. Em sua resposta, o presidente do Instituto fêz ver as dificuldades atuais, com que se defrontou a sua administração, informando que o IAPETC pretende, dentro do prazo de três meses, dar por findo o seu trabalho, já iniciado, de planejamento dos serviços da instituição, de modo a que um maior rendimento seja conseguido.

Sôbre o critério de nomeações de funcionários, disse o presidente da autarquia que, no momento, não pretende receber novos servidores, em seus quadros, e que algumas nomeações feitas por administrações passadas estavam submetidas ao exame do DNPS, a quem cabe decidir a respeito.

O sr. Augusto Rebelo, da União Beneficiente dos Chauferes do Rio de Janeiro, entregou à mesa um documento, contendo as principais reinvindicações dos associados de sua instituição. Fêz ainda um apêlo, no sentido de assistência médica urgente para um seu companheiro de trabalho, segurado do IAPETC, o qual estava encontrando dificuldade de internamento. O presidente atendeu ao pedido.

Falou, também, o sr. Oscar Fernandes da Silva, presidente da Confederação Nacional dos [illegible] [illegible] as necessidades da sua classe.

DR. JOSÉ DE ALBUQUERQUE
Membro efetivo da Sociedade de Sexologia de Paris
DOENÇAS SEXUAIS DO HOMEM
Rua do Rosário 98 De 1 às 6 horas

DR. PIZZOLANTE
Em seu novo consultório Rins - Impotência - Ovários - Blenorragia - Reumatismo - Bexiga - Próstata - Uretra - Tratamento rápido sem dôr Aparelhagem moderna O.E. (febre local). De 8h30m às 18 horas. Sete de Setembro 66, 11º andar. — Tel.: 22-6177 (34771)

PREFIRA SEMPRE GUARDA-CHUVAS COM ARMAÇÃO FERRINI VERIFIQUE A MARCA NA VARETA

BANCO DE CREDITO REAL DE MINAS GERAIS S. A.
POPULAR 5% a.a.
ATÉ CR$ 100.000,00
Avenida Rio Branco 116
Rua Visconde de Inhaúma, 74
Praça da Bandeira 141
Rua Uranos 983 (Ramos)
Estrada do Portela 45 A

NOVO CHEFE DE DIVISÃO DO IPASE

Realizou-se ontem, às 10 hs., no gabinete do diretor do Departamento de Previdência do Ipase, dr. José Barbosa, a posse do dr. Hilton Guedes no cargo de chefe da Divisão de Pensões e Contribuições daquela autarquia.

No ato de posse falou o diretor do Departamento de Previdência que dirigiu ao recém-nomeado, breves palavras de estímulo e a seguir o novo chefe de divisão agradecendo a confiança que lhe era dispensada.

Dr. Paulo Périssé
Chefe S. Proct. H. Gaffrée Guinle.
Hemorroidas sem operação — Doenças Ano-Retais - VARIZES — Avenida Rio Branco 108-18 S/1006 — Hora marcada 28-4531 52-8251

ESTANHO CESBRA
Comunicamos à Indústria e ao Comércio em geral que, a partir do próximo mês de novembro, dispomos para entrega imediata de qualquer quantidade do conceituado estanho CESBRA em lingotes e verguinhas com teor de 99,9% de pureza.
CIA. ESTANIFERA DO BRASIL S. A.
R. do Carmo n.º 8 — 7.º and
Rio de Janeiro
R. 15 de Novembro n.º 288 — 12.º and.
São Paulo
(55417)

Securit
MOVEIS DE AÇO EM GERAL
MESAS
TECNOGERAL S.A.
SIDEMA S.A.

GREGORIO BARRIOS
estará cantando os mais lindos boleros e autografando discos no
1º SALÃO DE ARTES DOMÉSTICAS
na próxima Quarta-Feira, dia 28, às 16,30 hs.
Vá conhecê-lo e ouví-lo antes de sua ida para São Paulo.
3.º pavimento
MAGAZINE Mesbla
na rua do Passeio
(53075)

PREFEITURA

NOVA CLASSIFICAÇÃO DE CANDIDATOS DO CONCURSO PARA PROFESSOR DE CURSO DE CONTINUAÇÃO E APERFEIÇOAMENTO

Substituição do engenheiro fiscal das obras da passagem subterrânea da Central

Tendo em vista a decisão do Tribunal de Justiça do Distrito Federal denegando o mandado de segurança 742 e ainda o despacho do Secretário de Administração, o Chefe do Serviço de Seleção tornou sem efeito o Edital n. 212 de 18 de novembro de 1952, que publicou os resultados da classificação dos candidatos ao cargo de Professor de Curso de Continuação e Aperfeiçoamento os quais passam a ser de acôrdo com o novo Edital que será publicado no Diário Oficial, seção II de amanhã.

* * *

Muito embora esperasse a Prefeitura dar andamento a certas obras da cidade durante a noite, e não pudesse concretizar seu propósito em face do racionamento de energia, tem cuidado o Chefe do Executivo, de substituir aquêle trabalho determinando a intensificação do serviço diurno. Assim é que acaba de ordenar ao diretor do Departamento de Estradas de Rodagem a substituição do engenheiro da Prefeitura encarregaddo da fiscalização das obras da passagem subterrânea da Central, na Avenida Presidente Vargas, justamente por ter constatado o prefeito, nas constantes visitas que ali tem feito, a morosidade dos trabalhos de realização daquele importante melhoramento, cuja pronta conclusão é anseio geral da população.

A urgência na conclusão das obras que a Prefeitura está realizando é, aliás, uma das principais preocupações do Prefeito. Tanto assim que, diàriamente, o sr. Dulcídio Cardoso tem inspecionado os serviços na passagem aludida, na Praça Barão de Drumond, na rua 24 de Maio, na rua Arquias Cordeiro, bem como outras nos subúrbios da Central e da Leopoldina: enquanto isso, na zona sul, tem visitado os trabalhos na rua Barata Ribeiro e na Praia de Botafogo. Têm merecido também especial atenção do prefeito as construções do Estádio de Remo, que ora se levanta na Lagoa Rodrigo de Freitas, e do Ginásio do Maracanã, que será concluído a tempo de nêle se realizar o campeonato mundial de 1954. Estas duas últimas realizações, aliás, estão suscitando comentários francamente favoráveis da crítica esportiva, sendo que os paredros dos nossos esportes já tomam as últimas providências para os campeonatos respectivos, convencidos que estão da realidade dessas obras.

* * *

Estêve ontem no gabinete do prefeito o general Jaime de Almeida, comandante da Vila Militar, que foi reiterar ao governador da Cidade o convite para assistir às solenidades que em sua homenagem serão levadas a efeito no próximo dia 27 naquela importante dependência do Exército.

A finalidade dessas solenidades será a de testemunhar ao coronel Dulcídio Cardoso o agradecimento das autoridades militares ali sediadas pelos melhoramentos que o atual prefeito introduziu na Vila Militar desde que assumiu o Govêrno da cidade.

Também especialmente convidados, deverão comparecer os membros do Poder Legislativo.

* * *

Será empossado amanhã, no Salão Nobre do Palácio Guanabara, às 15 horas, o novo Ministro do Tribunal de Contas da municipalidade, sr. Gama Filho recentemente nomeado para aquêle pôsto pelo prefeito. O ato, que será presidido pelo governador da Cidade, contará com a presença do Secretariado Geral, Procuradores da Prefeitura, bem como políticos amigos do ex-deputado.

* * *

Não tendo os proprietários do prédio onde funcionava "A Exposição", da rua São José, atendido ao solicitado pela Prefeitura, para colocação de um tapume a fim de proteger os pedestres e também por questões estéticas, resolveu o diretor do Departamento de Obras levantar o referido tapume por conta da Prefeitura, para posterior cobrança judicial das despesas feitas com a construção.

DESPACHOS DO PREFEITO

Na Secretaria Geral de Finanças — Sociedade Propagadora de Belas Artes — Associação dos Artigos Alunos do Externato São José — José Romero Dantas — Usa Soares — João Luiz Alves de Brito e Cunha — Humberto Amélio Abrahão — Deferido; Mário Aristides Freire — Joaquim da Fonseca — Joaquim Dias Ferreira — Dermida Benedites do Prado — Aprovo e autorizo.

SECRETARIA GERAL DE FINANÇAS

Despachos do Secretário — Ribeiro e Filho — Sigfried Renke — Silvio Gomes Ribeiro — A. Pereira e Carvalho — Maria de Abreu Assumpção — Restitua-se em têrmos.

SECRETARIA DE AGRICULTURA

Atos do Secretário — Designando Benjamin da Silveira Avila, para o Serviço de Correspondência; João Marques da Silva, para o Departamento de Abastecimento; Celso Van Ernen, para o Hospital Veterinario; Cirilo José Gomes, para o Matadouro de Santa Cruz; Sebastião Pereira, para o Pôsto Agrícola I; Calino Afonso Rodrigues, para o Mercado N. S. da Glória; Jonas de Carvalho Alcantara, para o Mercado N. S. da Conceição; Leone Ferreira da Gama, para o Serviço de Sericultura; Lourdes de Campos Maia, para o Serviço de Correspondência; Magdalena da Conceição Barbosa, para o Serviço de Correspondência; Francisco Furtado de Mendonça, para o Mercado de Bangú.

SECRETARIA DE SAÚDE E ASSISTÊNCIA

Atos do Secretário — Designando Araci Gomes de Silva, para o Departamento de Assistência Hospitalar; Maria Aparecida Sara Costa, para o Departamento de Assistência Hospitalar; Vera Marques Gomes, para o Departamento Municipal da Criança; Regina da Silva Ribeiro, para o Departamento de Assistência Hospitalar; Orlando Santiago Barradas, para o Departamento de Assistência Hospitalar.

DEPARTAMENTO DE ASSISTÊNCIA HOSPITALAR

Atos do Diretor — Designando Maria de Lourdes Ignacia, para o H. G. P. Socorro; Aladir Gardel Gonçalves, para o H. D. Méier; Dirle de Souza Aguiar, para o H. G. P. Socorro.

MONTEPIO DOS EMPREGADOS MUNICIPAIS

Compareceram ao M-23 — Protocolo com urgência — Matrículas:

4204 —	5028 —	5482 —	5567
6748 —	7181 —	9782 —	10665
11677 —	12207 —	12171 —	13226
13300 —	13360 —	15444 —	17770
19308 —	22341 —	22400 —	22669
22795 —	23846 —	24146 —	58931
60742 —	62673 —	3094 —	25001
26162 —	26496 —	26677 —	26690
27077 —	27280 —	27596 —	27705
28085 —	28795 —	33028 —	33120
33523 —	33608 —	34620 —	36029
38634 —	38469 —	38802 —	39520
39538 —	62697 —	63225 —	69555
42134 —	42832 —	43200 —	43768
44512 —	49008 —	49442 —	49451
50316 —	50687 —	51702 —	51758
53105 —	53318 —	53390 —	56530
57395 —	57523 —	57744 —	58403
58451 —	58468 —	58657 —	15274
30631 —	32871 —	47181	

DESPACHOS DO DIRETOR

Paulo Maurício de Andrade Amora — Aprovo; Clube Municipal — Deferido. Pague-se.

DESPACHOS DO CHEFE DA CARTEIRA DE PENSÕES E AUXILIOS (M-41)

Alberto de Carvalho — Augusto Veiga — João Henrique Mendes — Jandira Fonseca da Matta — Compareça urgente; Francisco dos Santos Filho — Compareça munida do original da certidão de casamento

CENTRO DOS OFICIAIS ADMINISTRATIVOS

O Centro dos Oficiais Administrativos da Prefeitura do Distrito Federal, em comemoração ao dia do Funcionário Público, organizou, com a colaboração dos artistas do Teatro do Estudante do Brasil, um espetáculo artístico para o dia 28 do corrente, às 21 horas, no Teatro Municipal, quando então será levada a cena a peça "O noviço", de Martins Pena.

A distribuição dos ingressos aos funcionários será feita a partir de segunda-feira, dia 26, das 15,00 às 19,00 horas, na sede social, à Avenida Presidente Antônio Carlos, 201, 11.º andar.

CLUBE MUNICIPAL

Estatuto dos Funcionários Municipais — Está em grande atividade junto aos vereadores a Comissão designada pelo presidente para acompanhar a discussão e votação da Câmara do Distrito Federal do projeto do novo Estatuto dos Funcionários Municipais e amparar os interêsses dos Servidores municipais.

Ante-ontem, estiveram reunidos mais uma vez na sede do Clube os interinos e extranumerários com a Comissão do Clube.

Seguro de Vida — A tesouraria do Clube pagou ao beneficiário do sócio falecido Francisco dos Santos Filho o seguro de vida em grupo, na importância de cem mil cruzeiros instituído pelo citado sócio.

Está convidado a comparecer na tesouraria do Clube, o beneficiário do sócio fundador benemérito dr. Guilherme Paranhos Velloso, a fim de receber a importância do seguro de vida, instituído pelo saudoso sócio.

Bingo — Comemorando-se, quarta-feira próxima, o "Dia do Servidor" o Departamento Social, realizará às 21 horas, na quadra de esportes da rua Haddock Lobo, uma grandiosa sessão de "Bingo" com distribuição de 20 valiosos brindes, sendo o prêmio principal um valioso rádio vitrola. Inscrição Cr$ .... 30,00 cada cartão.

Esta sessão de Bingo é dedicada a todos os servidores municipais, sócios ou não bem como suas famílias.

DR. CIVIS GALVÃO
CLINICA MEDICA
Alvaro Alvim 21 1502 14 às 18 horas (24726)

CICLO DE ESTUDOS "O DESENVOLVIMENTO ECONOMICO DO BRASIL E A ASSISTÊNCIA TÉCNICA"

Realizar-se-á segunda-feira, dia 26 do corrente, às 17 horas, no Palácio Itamaraty, a quarta aula do Ciclo de Estudos "O Desenvolvimento Econômico do Brasil e a Assistência Técnica" a cargo do Doutor João Gonçalves de Souza que dissertará sôbre o tema "A Reforma Agrária do Brasil e os Resultados do Seminário de Campinas". Entrada franca.

DR. GILVAN TORRES
Impotência — Doenças do sexo e urinárias. — Pré-nupcial — Assembléia 98, Sala 72 — Tel.: 42-1071 — das 9 às 11 e 15 às 19 horas. (28800)

"DIA DAS NAÇÕES UNIDAS" NA ESCOLA BRASILEIRA DE ADMINISTRAÇÃO PÚBLICA

O Dia das Nações Unidas, que ontem transcorreu, foi comemorado, na Escola Brasileira de Administração Pública, com um programa festivo que se iniciou pela manhã, com o hasteamento de bandeira. Fizeram uso da palavra, por essa ocasião, os professôres Michael Louw, em nome dos catedráticos não brasileiros; Marcos Almir Madeira, em nome dos professôres brasileiros; José Herrera Dominguez, José Luiz Duarte Marques, Henri Laurentie e Benedito Silva, êste último diretor da Escola, todos exaltando a significação da data. Encerrando a solenidade foi cantado o Hino Nacional por todos os presentes.

MAIS INDULTOS NEGADOS

Foram devolvidos ao Ministério da Justiça com despachos negativos do presidente da República os pedidos de indulto ou comutação feitos por Gesio Machado do Nascimento (Distrito Federal), Luiz Pedro Correia (Pernambuco), Jarmes Euzebio de Oliveira (Minas Gerais) e Sebastião Américo (São Paulo).

Inventário de Saúde
(CHECK-UP)
Drs. N. Graça Couto, N. Senise, J. Schermam, C. V. Nunes, A. Pereira, Arantes Pereira, J. Faerchtein. Centro Clínico e Inst. Reumatologia.
Rua S. João Batista, 80 — Tel.: 46-2252. (41774)

Para resolver o problema de energia:

SUGERE O PRESIDENTE DA COMISSÃO DE RACIONAMENTO A CONSTRUÇÃO DE USINAS TERMO-ELÉTRICAS

Aliviado o sistema Rio — Entrará em carga mais um gerador de Forçacava

O comandante Miguel Magaldi, presidente da Comissão de Racionamento, declarou à reportagem que está superada a fase aguda da crise de energia, porque estamos na época das chuvas, e havendo água o sistema gerador que supre o Rio de energia elétrica poderá aliviar bastante a situação.

Falando, ainda, sôbre a solução do problema de eletricidade, afirmou que há necessidade da construção de usinas termo-elétricas, sendo aconselhável a sua instalação no sul do país, onde há muitas minas de carvão. Frisou que a energia se transmite a grandes distâncias e que nos Estados Unidos existem muitas usinas dêsse tipo.

A CONCENTRAÇÃO INDUSTRIAL

Disse o presidente da Comissão de Racionamento que o govêrno precisa tratar quanto antes de afastar as grandes indústrias do eixo Rio-São Paulo. Porque, dentro de dez anos, a situação chegará a um extremo insuportável e sem possibilidade de solução. As indústrias, no pensamento do comandante Miguel Magaldi, devem ser localizadas em zonas não congestionadas, como Rio e São Paulo.

MAIS ENERGIA

Informou que dentro de 20 dias deverá estar funcionando a segunda unidade geradora da usina de Forçacava. Serão mais 35 mil quilowatts para o Sistema Rio. Assim, ficaremos mais desafogados e havendo chuvas estará atenuada a crise.

ESTABILISADO

Afirmou o comandante que o sistema está mais ou menos estabilisado em vista das chuvas recentes. Havendo mais produção os consumidores serão beneficiados.

ESTUDOS DA LIGHT

A Light estuda a possibilidade de suspender os cortes de circuitos por mais alguns dias. Ésses estudos deverão estar concluídos dentro de poucas horas e se houver suficientes reservas de água será suspenso por mais alguns dias o desligamento.

Ontem à noite fomos informados de que amanhã não haverá corte de circuitos.

APÊLO AOS CONSUMIDORES

Entretanto, o presidente da Comissão de Racionamento dirige um apêlo aos consumidores a fim de se manterem dentro das quotas estabelecidas.

DR. WASHINGTON LUIS

O aniversário, amanhã, do eminente estadista

A data natalícia do dr. Washington Luis, que transcorre amanhã, constitui uma efeméride grata ao nosso povo, tantas são as qualidades pessoais e políticas que exornam a personalidade do eminente estadista.

As demonstrações populares de aprêço e veneração de que foi alvo nesta capital e em São Paulo quando de seu retôrno do exílio, mostram bem o estado de espírito do povo brasileiro, que sabe ver no estadista íntegro uma das reservas morais da nossa terra, um dos varões republicanos que tanto engrandeceram o Brasil.

Por isso mesmo muitas serão as homenagens que receberá amanhã e de que destacamos a missa que será celebrada às 11 horas, no altar-mor da Igreja da Candelária, mandada rezar por seus numerosos amigos, e a solenidade que terá lugar às 21 horas, no Centro Paulista, à Praça Tiradentes, 10, quando falará o dr. João Ortiz Monteiro, seguindo-se uma hora de arte organizada pela professôra Aida Pereira Pinto e suas alunas.

ULTIMADA A REGULAMENTAÇÃO DO DISSÍDIO COLETIVO

Ultima-se o anteprojeto a ser enviado ao Congresso

— Mais duas reuniões e estará ultimada a regulamentação do dissídio coletivo, pela comissão designada pelo Ministro da Justiça para elaborar um anteprojeto sôbre o direito de greve — foi o que declarou ontem à reportagem o sr. Leopoldo César de Miranda Lima, coordenador dos trabalhos da aludida comissão. Nas reuniões de amanhã, às 10,30 e 5a. feira, no mesmo horário, tudo estará pronto, restando apenas, especificamente, o direito de greve que será objeto de mais duas reuniões.

Os trabalhos da Comissão giram em tôrno do decreto 9.070 e do art. 158 da Constituição, que reconhece o direito de greve mas cujo exercício será regulado por lei.

Ao que se divulga, o anteprojeto a ser debatido no Congresso oferecerá perspectivas definitivas sôbre o assunto.

As duas reuniões serão presididas pelo ministro Tancredo Neves.

HOMENAGEM DO ROTARY CLUB À O. N. U.

Terá lugar manhã, às 20 horas, no Country Clube, o jantar festivo promovido pelo Rotary Clube de Copacabana em homenagem à ONU, ao qual comparecerão altas autoridades civis e militares, o corpo diplomático e os rotarianos. Como orador oficial da festa, o Sr. Juscelino Kubitschek, governador de Minas Gerais, fará uma saudação às Nações Unidas.

BENEDICTO BARROS
E
Gustavo Philadelpho Azevedo
ADVOGADOS
Av. Almirante Barros n.º 97 4.º andar. Tel.: 42-6729

"WAIVAIRS" PARA A MARINHA MERCANTE BRASILEIRA

Transportaremos 50% das mercadorias que o Brasil importar com financiamento do Eximbank

Por intermédio da Comissão Mista Brasil Estados Unidos e aprovado pelo nosso govêrno, foi elaborado um programa destinado a reaparelhar a nossa marinha mercante, baseado numa troca de concessões de parte a parte, sendo que, pelos Estados Unidos, figuram a entrega ao Brasil de doze navios tipo "CI-MA-VI" iguais aos nossos tipo "Rio" e a permissão para que os navios de bandeira brasileira façam transporte até 50% das mercadorias que o Brasil importar com financiamento no Export and Import Bank of Washington, o que cabia, por fôrça de lei americana, exclusivamente aos navios dos Estados Unidos.

Para primeira daquelas concessões, já o govêrno americano enviou mensagem ao Congresso, que deverá ser discutida em janeiro próximo, esperando-se que o assunto fique resolvido em agôsto. Quanto à segunda, já está plenamente solucionada, com a autorização dada pela Maritime Comission de Washington para que os navios brasileiros executem o transporte de sua quota, obedecida a sugestão feita pelo Banco de Exportação e Importação no sentido de que as cartas de crédito emitidas, e a serem emitidas, contenham a seguinte cláusula:

"Os conhecimentos comprovarão o embarque em navios de bandeira norte americana ou brasileira, carimbados: (Bill Of Lading to evidence shipment on vessels of United States or Brazilian Registry, stamped wither Freight Prepaid or Freight Collect. Only the cost of ocean freight prepaid in U.S. Dollars for shipment effected on vessels of U.S. Registry is eligible for payment under this leter of credit)."

Segundo registros do referido Banco, o Brasil importará material no valor de US$ .... 367.109.203,99, cujo frete importará em US$ 35.809.018,00, do qual caberá ao Lloyd a metade.

É provável que a tonelagem brasileira atualmente disponível na linha americana não permita o aproveitamento de tôda a percentagem de transporte que nos foi atribuida, senão de apenas 35%, que dará um frete de cêrca de US$ 12.500,00, soma bastante apreciável para que se deixa de aproveitá-la.

Devem pois os nossos importadores instruir seus agentes e vendedores na Norte América nos têrmos da cláusula acima transcrita, a fim de que possam os navios brasileiros usufruir a vantagem que acabam de obter, vantagem menos dêles do que do próprio país, visto como dito frete representa divisas de que tanto o Brasil carece na sua atual conjuntura.

DR. BUARQUE LIMA
Em sua Casa de Saúde, partos e operações urgentes. — 48-9051. (4228)

5.500 TONELADAS DE SAL A GRANEL

Santos, 24 (Asp) — Procedente de Aracati e Areia Branca, chegou, a êste porto, o navio de bandeira nacional "Mandu", que nos trouxe um carregamento de cinco mil e quinhentas toneladas de sal a granel.

A JUNÇÃO

Otto Maria Carpeaux está com mais dois livros de ensaios e artigos na estante das livrarias: "Retratos e Leituras" (publicado pela Organização Simões) e "Respostas e Perguntas" (Serviço de Documentação do Ministério da Educação). Os brasileiros, que mal lêem romances, não têm o hábito de ler ensaios em livros. No caso de Carpeaux é uma pena.

Fico tentado, numa nota sôbre êle (já repararam como as pessoas sôbre quem escrevemos nos transferem em parte suas idéias e às vêzes chegam a nos alterar o estilo, num mimetismo inconsciente?) a definir a cultura, pois Carpeaux possui essa coisa tão sólida e ao mesmo tempo tão imponderável. Mas não vou tentar nenhuma definição. Vou apenas dizer que o fenômeno cultura começa a ocorrer quando as coisas que lemos e aprendemos aos poucos, lentamente, começam a se cruzar, a se encontrar, a se enxadrezar, quando, em suma, a série de linhas e riscos que perseguíamos às tontas se põem a formar o desenho justo, o arabesco, a geometria.

Muitas vêzes, em conversa ou por escrito, Otto Maria Carpeaux me dá a impressão de uma junção ferroviária, uma intersecção de trilho e sinais, de obras de arte e setas de tráfego, tudo de aço e tudo ordeiro, tudo oferecendo grandes possibilidades de viagem útil ou de vilegiatura. Há trens para todos os cantos e as tabuletas não enganam nunca.

Essa imagem do atual estado de funcionamento e boa lubrificação da cultura otto-mariana, não pode esconder o caráter humano e vivido que tem tôda realização cultural. Carpeaux, que devemos à Austria, tem sofrido muito neste mundo de guerras e fanatismos. Cidadão brasileiro hoje, já sofre, como sofremos todos nós, pelo Brasil. Aliás, uma das qualidades mais brasileiras dêsse brasileiro de adoção é que hoje êle critica o Brasil com a mesma violência dos brasileiros — e, no íntimo, como nós, adora essa dantesca confusão da pátria. Aliás, êle diz que elegeu o Brasil como terra de adoção porque a Austria é a mesma coisa. Passou, há pouco, seis meses na Europa depois de uma longa ausência, mas quando lhe perguntei qual fôra a experiência mais interessante da viagem retrucou: "A chegada ao Cais do Pôrto". Êle ainda dirá, com Rimbaud naquele formoso verso: "Je regrette l'Europe aux anciens parapets". Mas, como na quadrinha sôbre a Bahia, quer a Europa lá e êle aqui.

Aconselho ao leitor os dois livros de Carpeaux. Êsse homem que conhece tôdas as línguas e que já foi redator de jornal (vejam bem, redator diário, de banca) em alemão, holandês, italiano e agora em português, já leu todos os livros e ficou bastante triste. Mas de uma tristeza vital, estimulante, construtora. A riqueza de exemplos e citações é, nas mais ligeiras de suas obras, espantosa. E exata. Os trilhos que êle foi colocando a esmo, ao sabor de uma formação cultural humanista, formam hoje um sistema completo.

A. C.

DR. COSTA JUNIOR
CLINICA DE TUMORES
CANCEROLOGIA RADIOTERAPIA
RUA MÉXICO, 98, 4º Tel.: 22-1587.

CONGRESSO NACIONAL DE TUBERCULOSE EM CURITIBA

Curitiba, 24 (Asp) — Esta capital será sede, entre 8 e 14 do próximo mês, de mais dois conclaves científicos de alta expressão, o VI Congresso Nacional de Tuberculose e o I Congresso Brasileiro de Doenças Torácicas.

Figuras exponenciais da medicina brasileira se reunirão em Curitiba, na primeira quinzena de novembro para discutir assuntos de relevância atinentes principalmente ao problema da tuberculose e de doenças torácicas várias que hão merecido, nos últimos anos, a atenção carinhosa dos especialistas na matéria.

O VI Congresso Nacional de Tuberculose terá como relatores dos temas constantes do temário oficial, médicos de nomeada, personalidades brilhantes da Tisiologia brasileira, como são o prof. Antonio Ibiapina, do Distrito Federal, e os drs. Eduardo Etzel e Joés Rosemberg de São Paulo.

Ademais, já se acham inscritos vários correlatores de diferentes Estados de Federação, que abordarão questões de indiscutível interêsse científico sôbre "Patologia da Tuberculose no Brasil, em seus aspectos clínico, radiológico e anatômico", "Drenagem cavitária no tratamento da Caverna Tuberculosa" e "Estrutura do Dispensário e sua atuação na luta antituberculosa no ambiente brasileiro".

COMEMORAÇÕES DO "DIA DO EMPREGADO NO COMÉRCIO"

A Associação dos Empregados no Comércio, como nos anos anteriores, promoverá em sua séde social, no dia 30 do corrente, diversas festividades em comemoração à data magna dos comerciários.

Nêsse dia será levada a efeito no Jockey Clube Brasileiro uma corrida em homenagem à grande classe comerciária, com entrada franca aos sócios da A.E.C. e suas famílias, mediante a apresentação das carteiras sociais.

As emprêsas "Paschoal Segreto" e "Marck Ferrez", concederão nos ingressos em seus cinemas, Presidente, São José, Pathé, Mauá e Para-Todos para os sócios e famílias, um abatimento de 50%.

As emprêsas "Caminho Aéreo Pão de Açúcar" e "Corcovado", igualmente concederão aos sócios da A.E.C. e suas famílias um abatimento de 50% nos preços das passagens.

Em sua séde, a A.E.C. fará inaugurar oficialmente o seu ginásio de educação física, às 16 horas, seguindo-se um vasto programa desportivo e um "show" no qual tomarão parte elementos destacados do nosso broadcasting.

Finalizando, no dia imediato, será oferecido ao seu grande quadro social um baile que terá início às 22 horas.

Diversas firmas do nosso comércio, solidarizando-se com a classe comerciária, concederão, doravante, aos sócios da A.E.C., descontos especiais nas suas compras, mediante a apresentação da Carteira social.

DR. NELSON SENISE
Clínica de Reumatismos
Tel.: 46-2252

CONFERÊNCIA DO GOVERNADOR SILVIO PEDROSA NO CENTRO NORTE-RIOGRANDENSE

O governador do Rio Grande do Norte, sr. Silvio Pedrosa, pronunciará, no dia 29 do corrente, às 18 horas, na sede do Centro Norte-Rio-Grandense, uma conferência sôbre os aspectos atuais da economia daquêle Estado.

Depois da conferência, haverá uma série de debates em tôrno dos principais problemas daquela unidade da Federação.

Fará a apresentação do governador Silvio Pedrosa o dr. Marciano Freire, presidente do Centro Norte-Rio-grandense.

O BAILE DOS PARTIDOS

É nos partidos políticos que mais perfeitamente se reflete a desordem que lavra no Brasil. Em primeiro lugar, não se comportam, êsses agrupamentos de pessoas (ligadas por interêsses muitas vêzes antagônicos), de maneira coerente em face dos numerosos problemas que empolgam o país: dentro de um mesmo partido, chocam-se orientações as mais díspares, pontos de vista os mais polarmente dissemelhantes. Um udenista, por exemplo — pode ser jacobino, fazer côro ao petróleo é nosso, mostrar-se monopolista estatal apaixonado... ou apoiar a livre iniciativa, clamar pela colaboração estrangeira, sem que em nenhum dos dois casos se configure qualquer incompatibilidade partidária. Um udenista pode, até, ser adepto ou mesmo colaborador direto do sr. Getúlio Vargas; assim como pode provar-se o oposicionista mais intransigente, sistemático e feroz. Nada disto constitui heresia dentro do seu grêmio político. Com os outros partidos a coisa não é diferente: no Partido Social Democrático não é menor essa (digamos) "liberdade de ação, tampouco cerceada em todos os domínios. Os pensamentos, as idéias, as doutrinas mais adversas entre si, cruzam-se, passeiam inteiramente desimpedidas, como se cada membro nada tivesse a ver com seu companheiro de legenda. Na situação ou na oposição, cada qual pode votar pró ou contra êsse ou aquêle projeto, tomar essa ou aquela atitude pública, sem quebrar a *linha* partidária, flexibilíssima sempre.

A conduta política é também à vontade do dono: há os sineiros, os devotos do governismo, os que amam o govêrno e lhe dão a sua beata solidariedade, como há também os que combatem êsse mesmo govêrno de tôdas as maneiras, com tôda a virulência. Nada importa... No próprio Partido Trabalhista perdura essa atmosfera inconfessional, as classes mais diversas coexistem, a começar pelos que têm horror ao trabalho.

Um partido político, entre nós, é sempre uma espécie de Arca de Noé, reino multifário e confuso, sede das contradições mais variadas. A expressão *indisciplina partidária* está completamente banida dos vocabulários e da semântica de nossos dias. As diretrizes dos partidos são esquecidas e desobedecidas por qualquer de seus filiados; e a solução cômoda a que se chegou foi a da conveniência de não mais expedir tais diretivas: tão certos estão os dirigentes de partidos de que não serão ouvidos, seguidos muito menos. Todos os soldados — não importa de que horda política — têm hoje em dia o direito de promover sua própria batalhazinha particular...

Por mais que estejamos habituados, nestes últimos vinte anos, à derrulada de tôda coerência e unidade, não deixa de ser com apreensão que devemos atentar para o agravamento de nossa crise política êsse caos a que parece afinal ter fugido de forma tão escandalosamente flagrante qualquer base, qualquer apoio e alicerce, qualquer fôrça de coesão e fundamento, qualquer unidade pelo menos tática.

Não é previsível o que vai acontecer, dentro em pouco, quando tiver de equacionar-se a questão da sucessão presidencial: como coordenar os contrários, como orientar os antípodas que se agitam e entrechocam sob a mesma bandeira? Certamente vela a Providência Divina — mas será lícito pensar-se em imiscuir a Providência numa luta tão despida de altura e generosidade?

* * *

É diante dessa confusão, dessa desordem partidária, dêsse espetáculo de loucura generalizada, que a Câmara dos Deputados vota um projeto de lei mandando aumentar em quatro por cento o impôsto sôbre a renda, para os contribuintes que pagam mais de duzentos mil cruzeiros de taxas — a fim de que sejam financiadas as atividades dos partidos políticos.

Trata-se indubitàvelmente de um projeto louco, uma ilegalidade, um atentado à própria liberdade fundamental... e no entanto, aí sim, verifica-se a homogeneidade do silêncio, pois cogita-se de um recurso financeiro que poderá resultar em poupança pessoal de futuros candidatos, nos pleitos eleitorais: isto é o que tem importância. O fato de ser alguém obrigado a contribuir para a estabilidade de seus próprios adversários de ideologia política, nada significa.

Na verdade não chegam a existir inimigos no campo da doutrina da ação política, dada a confusão geral em que gravitam as coisas e principalmente os homens dêste país.

Augusto Frederico Schmidt

CLÍNICA ORTOPEDICA E DE FRATURAS
DR. HENRIQUE DE GOES
CIRURGIA ORTOPEDICA
PARALISIA INFANTIL REABILITAÇÃO
FRATURAS
FISIOTERAPIA
Massagens, Reeducação Muscular. Piscina para Ginástica.
MISS. E. ANNIEHS
School of Phis. Therapy
CALIFORNA U.S.A.
APARELHOS ORTOPEDICOS
Sr. JEAN SCILAGI
(Berne Suissa)
PRAIA DO FLAMENGO, 308 — TEL. 45-3151

Por que Lutz Ferrando é a ÓTICA DE CONFIANÇA?
Por ser uma organização perfeita.
Quando um cliente nos confia uma receita para execução, não é apenas um homem que se movimenta, nem dois, nem dez... é tôda nossa grande organização que, automàticamente, se mobiliza para servi-lo, pondo-se à sua disposição para confecionar-lhe um par de óculos perfeito... o pessoal de venda... do depósito de lentes... do depósito de armações... da oficina ótica... e, finalmente, o técnico de inspeção que declara a obra corretamente executada.
LUTZ FERRANDO
ÓTICA E INSTRUMENTAL CIENTÍFICO S. A.
RUA DO OUVIDOR, 88 E FILIAIS

5% CONTA POPULAR
BANCO DE MINAS GERAIS
LIMITE CR$100.000,00
RUA BUENOS AIRES, 48
AVENIDA GRAÇA ARANHA, 296-A
RUA VISCONDE PIRAJÁ, 581
RUA CONEGO VASCONCELOS, 104-A-BANGÚ
MANOEL FERREIRA GUIMARÃES - DIRETOR VICE PRESIDENTE
CELITO CALDAS - DIRETOR GERENTE
6% AVISO PRÉVIO 120 DIAS

...enharia urbanística e local

...ugir dessa concepção, por isso deve-...o com nossos próprios meios — Su-...mento, algo de que precisamos com ...a — Declarações do diretor do Ser-...ânsito ao "Correio da Manhã"

A conclusão de como precisamos multiplicação de superfície de rolamento. E isso sem considerar a abundância das amplas avenidas de ligação existentes em tôdas as cidades dos Estados Unidos. Cidades indiscutivelmente traçadas e não aproveitadas como a nossa. Dez amplas avenidas efetuam a ligação norte-sul de Nova York, fora os elevados destinados ao tráfego periférico e as 225 ruas ligando a parte leste à parte oeste da cidade. E, nós, contamos apenas com a Praia do Flamengo, na zona sul, e a rua Vinte e Quatro de Maio, na zona norte, não obstante a densidade demográfica dessas regiões.

DENSIDADE E CONGESTIONAMENTO

Lembrou o diretor do Trânsito a necessidade de se não confundir densidade de tráfego com congestionamento de tráfego. O primeiro nada mais representa que sintomas transitórios, o que já não ocorre com o segundo que é permanente. Nos Estados Unidos êsses fonômenos se verificam. Lá também há o tráfego denso, como há também o congestionamento. Acontece, todavia, que há maior obediência à lei e há educação do motorista que reduzem a proporção mínima tais fenômenos.

Nesta capital, porém, a capacidade do tráfego já se apresenta saturada e, na opinião do sr. Estrêla, dentro de dois anos, se liberado o mercado de automóveis e não forem tomadas providências urgentes pela obtenção de pistas de rolamento, ninguém mais poderá andar de automóvel.

SUBMERGIR OU ELEVAR

Referiu-se, em seguida, o diretor do Trânsito ao sério problema dos cruzamentos de grande movimento, esclarecendo de como foi o mesmo resolvido com grande vantagem nos Estados Unidos da América do Norte. O pedestre permanece sempre na superfície, o que é lógico e razoável, pois assim estará de sempre em seu caminho normal, sem a preocupação de descer e, principalmente, de subir escadas. Quando não lhe proporcionam o já famoso tapete rolante, o pedestre não sai, nos Estados Unidos da Superfície. Saem os automóveis, que são "mergulhados" nos cruzamentos, enquano os pedestres continuam inteiramente livres e tranqüilos na superfície. Exemplificou o caso do nosso Cais do Pôrto — problema êste, aliás, que tem merecido por várias vêzes a atenção do "Gerico" — a certas horas impedindo inteiramente o tráfego na Av. Rodrigues Alves, em virtude do grande número de caminhões que ali têm de estacionar para receber ou deixar carga. A disposição do Cais do Pôrto de Nova York se assemelha à do nosso. Lá, entretanto, um elevado resolveu a situação. Os veículos em trânsito, ao atingirem o início dos armazéns ganham o elevado e só voltam à planície após o término do cais, enquanto isso os grandes caminhões trabalham livremente na parte inferior deixando ou recebendo carga.

O dr. Edgard Estrêla, quando falava ao "Correio da Manhã"

EM NORTH WESTERN

— Tive a felicidade, asseverou o sr. Edgard Estrêla, nessa minha viagem, de visitar a Universidade Técnica de North Western, na cidade de Evans, Universidade essa fundada pelo atual embaixador dos Estados Unidos em nosso país. Nela são estudados e discutidos todos os problemas do trânsito, dentro do mais absoluto espírito técnico. As autoridades nela se reunem e debatem os problemas que surgem nos mais variados Estados da União. Os técnicos das regiões afetadas comparecem à universidade, apresentam os problemas que, depois de debatidos, estudados, resolvidos, as medidas decorrentes são postas em prática, indo, não raro outros técnicos da universidade ao local, a fim de observarem os resultados da solução encontrada, na prática. Verifica-se ainda naquele país o grande interêsse das grandes indústrias e magnatas em colaborar com as autoridades em benefício da coletividade. O Automóvel Clube de lá, por exêmplo, mantém uma campanha educativa, financia tais trabalhos, procurando sempre congregar todos os esforços no mesmo sentido, de modo a que os resultados sejam os mais amplos possíveis. Para que se tenha melhor idéia do interêsse votado aos problemas de trânsito nos Estados Unidos, basta que se diga que existem lá engenheiros de tráfego e engenheiros de circulação.

CONFIANTE NO FUTURO DO BRASIL

Não nos sendo possível apresentar aos leitores tôda a impressão colhida pelo sr. Edgard Estrêla a respeito do trânsito nos Estados Unidos e muito menos os problemas do nosso tráfego segundo a concepção daquela autoridade, numa única reportagem, tivemos de desdobrá-la numa série. Dessa forma, apresentaremos, a seguir, os trabalhos referentes às questões de esacionamento, sentido de tráfego, velocidade imprópria, infrações, arrecadação, "metro" e modificações de circulação no centro da cidade.

Mas não podíamos encerrar êste trabalho sem inserir estas palavras, proferidas com entusiasmo pelo sr. Edgard Estrêla: "Sabia, ao embarcar para os Estados Unidos que ia visitar um grande país. O que lá vi, porém, superou minha mais otimista expectativa. É uma nação habitada por um povo superior, o que muito me encantou. Encanto êsse que vem da certeza de que o Brasil marcha pelo mesmo caminho, isto é, o do senso da responsabilidade, educação, respeito, culto à verdade e à dignidade humana."

RECRUDESCEM AS CHUVAS NA CALÁBRIA

Aumenta o número das vítimas — Atrasados os cômputos oficiais — Socorros militares e policiais em ação

Reggio Calábria, Itália, 24 — (U. P.) — [illegible]

PREJUDICADA A ECONOMIA MINEIRA COM O IMPÔSTO SÔBRE EXPORTAÇÃO DE CAFÉ

Argüida a inconstitucionalidade do tributo cobrado pelo D. Federal — Declarações do Secretário das Finanças

O futuro da exportação de café pelo pôrto do Rio de Janeiro encontra-se na dependencia do julgamento pelo Tribunal de Justiça do mandado de segurança que foi concedido pelo juiz dos Feitos da Fazenda, contra a cobrança do impôsto de vendas e consignações, aqui decretado, de 2,7 por cento. E' que a confirmação da sentença, pelo reconhecimento da inconstitucionalidade do tributo, aliás reconhecido também pelo procurador Fernando Maximiliano e ainda no Relatório do Desembargador Souza Franco, manterá o pôrto e a praça no pleno exercício das suas atividades. Ao contrário, a sua denegação acarretaria não somente o estrangulamento da exportação cafeeira local, em benefício dos portos dos Estados, como viria prejudicar, fundamentalmente, a produção cafeeira de Minas Gerais, Estado Central, sem pôrto próprio e que tem, tradicionalmente, no Rio de Janeiro, o escoadouro do seu comércio com o estrangeiro.

Sôbre a matéria, no setor econômico, já se manifestou também, de maneira conclusiva contra o tributo, o Conselho Nacional de Economia, que foi consultado, a respeito, pelo presidente da República. O Conselho concluiu que o impôsto prejudicaria não somente a economia cafeeira, como a *própria* economia do D. Federal.

Sôbre as consequências da reimposição do tributo suspenso para a lavoura mineira, colhemos a opinião do sr. José Maria Alkimin, secretário das Finanças de Minas Gerais:

— Minas Gerais é um Estado que, infelizmente, ainda não dispõe de bons condutos para o escoamento da produção, dissenos s. s. As estradas são poucas e de tráfego caro. Estas considerações devem juntar-se a outra, decorrente da situação geográfica: Minas é um Estado mediterrâneo, não possuindo, consequentemente pôrto de mar. O resultado é que a sua produção em relação a dos outros Estados é extremamente sacrificada, de vez que já chega aos seus portos de escoamento — Rio de Janeiro, Santos e Vitória — onerada por transporte longo e dispendioso. Qualquer tributação nova, pois que sôbre ela recaia, no pôrto de embarque, qualquer que seja o tributo, somente poderá prejudicar a economia mineira. E' que, em última análise, dado a concorrência no mercado internacional, terá de ser paga pelo produtor.

UMA COMPARAÇÃO

Façamos uma comparação, prosseguiu, entre a situação de Minas e a dos outros Estados que têm pôrto próprio. Os produtores dêstes Estados têm um determinado preço, ao passo que a produtor mineiro teria de contentar-se com aquêle preço menos a tributação especifica que se entendesse de fazer incidir sôbre o produto vindo de fora das fronteiras estaduais. Está nesse caso o impôsto de vendas e consignações de 2,7%, criado no Distrito Federal sôbre a exportação de café.

Para efeitos práticos, não seria necessário invocar sequer a questão da constitucionalidade sôbre que se baseou a concessão do mandado. E' que o café que provém de Minas Gerais apenas passa pelo pôrto, não devendo, portanto, ser objeto de qualquer tributação especifica, que refluiria, sem sombra de dúvida, sôbre o produtor mineiro, onerando-o ainda mais.

E já agora referindo-se, diretamente, ao próximo julgamento pelo Tribunal de Justiça, concluiu o dr. José Maria Alkimin:

— O produtor de café de Minas — e o govêrno com êle solidário — aguardam, serenamente, o pronunciamento da justiça, convencidos de que a decisão será proferida de acôrdo com o princípio básico da Constituição, que é o de não se fazer discriminação tributária entre Estados. Afinal de contas, Minas não pode ser castigada em sua produção pela fatalidade geográfica que fêz dela um Estado mediterrâneo.

(Transcrito de "O Jornal, de 9-10-1953).

(55416)

HOMENAGEM AO PROFESSOR SAN TIAGO DANTAS

As 13,30 horas de ontem, conforme havíamos noticiado, realizou-se na Churrascaria Gaúcha o churrasco oferecido pelos Bacharelandos de 1953, da Faculdade Nacional de Direito em homenagem ao professor San Tiago Dantas. Falou em nome dos bacharelandos o aluno Osvaldo Teixeira Martins, destacando os méritos do professor que há quatro anos vem lecionando Direito Civil a essa turma. Sessenta alunos estavam presentes à homenagem. Falou em seguida agradecendo e traçando rumos aos seus discípulos o professor San Tiago Dantas, em brilhante improviso que prendeu a atenção geral. Ainda pendiam de seus lábios os ouvintes com o mesmo embevecimento diante dos sábios conceitos expendidos, depois de uma hora, que foi quanto durou a esplêndida oração. Na foto um aspecto da mesa durante o almôço, vendo-se, ao centro o homenageado.

INCÊNDIO NA QUINTA DA BOA VISTA

As últimas horas da noite de ontem, fomos avisados de que um incêndio irrompera no bambulal situado na Quinta da Boa Vista, próximo ao portão que dá par a aponte de S. Cristóvão, ameaçando as chamas atingir a casa do zelador daquele parque público, localizada, a bem dizer, dentro do foco do incêndio. Solicitada a presença do Corpo de Bombeiros, ao local compareceram os mesmos com um carro-bomba e um de manobra de águas, e, sob o comando do tenente Antônio, em pouco tempo extinguiram as chamas. Também estiveram no local as autoridades do 16.º Distrito Policial, registrando a ocorrência.

VAI RESTABELECER-SE A CASA DO SARGENTO

Para tratar de restabelecer o prestigio da Casa do Sargento do Brasil, que se encontra com seu funcionamento suspenso há algum tempo, diversos sócios, a cuja frente se encontra o sr. Antônio José da Silva, estão promovendo uma assembléia geral, que se realizará no dia 28 do corrente, quarta-feira, às 20 horas, no prédio 173, da rua Júlio do Carmo, ocasião em que serão discutidos, para revogação, os atos da última diretoria, que determinaram a suspensão do funcionamento daquela Casa; eleição do conselho administrativo, além de figurar na ordem do dia o debate em tôrno de assuntos gerais.

O TRÂNSITO NO...

Problem...

Lição para ...

DE 70 M...

NENHU...

FALTA ÁGUA... ...NÃO É PROBLEMA INSTALANDO UM RESERVATORIO de CIMENTO-AMIANTO Eternit SÃO PAULO - RIO DE JANEIRO

COMUNICADO SÔBRE A ENTREGA DO EDIFÍCIO DOM ROLANDO

A CONSTRUTORA CANADÁ comunica que no dia 31 do corrente será entregue aos condôminos, o edifício DOM ROLANDO, construído em Copacabana à Av. Rainha Elizabeth, 95 posto 6, rigorosamente dentro do prazo contratado e com melhor acabamento do que o indicado nas especificações.

Construtora Canadá S.A.

Av. Rio Branco, 173 - 12.º andar - Rêde Telefônica: 32-9191

A CRIADORA DOS EDIFÍCIOS "DOM"

Todos os edifícios "DOM" até hoje construídos foram entregues dentro dos prazos previstos e contratados.

CO-PILOTOS DE AVIAÇÃO COMERCIAL

A "SERVIÇOS AÉREOS CRUZEIRO DO SUL" comunica existirem vagas no seu quadro de co-pilotos. Os interessados deverão dirigir-se à Divisão de Instrução da Emprêsa, à Praia do Caju, 17. (53186)

...ponto de partida de sua viagem à ... SCANDINAVIAN AIR... 32-7320 e 32-6710 ... Pôrto Alegre

JUROS DE 8,04% a. a. PAGOS MENSALMENTE

Debêntures do Banco Hipotecário LAR BRASILEIRO S. A.

Informações: Rua do Ouvidor, 90 – Av. Copacabana, 661 – Rua Uranos, 1073 - Bonsucesso – Rua Oldegard Sapucaia, 7, loja B - Méyer – Rua Maria de Freitas, 110, lojas A e B - Madureira – Rua Haddock Lobo, 400, lojas A e B - Tijuca – Rua Visconde de Pirajá, 259, loja B - Ipanema – Av. Amaral Peixoto, 173 - Niterói

...infônico em ... com as ...

NOTRE DAME

ASSISTENCIA AOS LÁZAROS

VENDAS DE RETALHOS DAS FÁBRICAS

Rio e dos Estados PARA FESTAS DE NATAL das 9 às 11 horas.

Rua Alexanrde Mackenzie, 46 - 1.º andar

PROPRIETÁRIO:

Defenda o sua propriedade, ingressando como sócio da ASSOCIAÇÃO DOS PROPRIETÁRIOS DE IMÓVEIS (fundada em 1890) e V. Sa. terá a seu inteiro dispôr os serviços especializados dos seguintes Departamentos: Jurídico, de Engenharia e de Despachante. Mensalidade módica. Av. Graça Aranha, n. 226, 2.º pavimento. — Tel. 22-4524. SEDE PRÓPRIA. (35919)

Anéis de Gráu PARA TÔDAS AS PROFISSÕES

Casa MASSON JÓIAS DE REAL VALOR - DESDE 1871

OUVIDOR, 91

RACIONAMMENTO DE ENERGIA ELÉTRICA

Pede-se a atenção dos Srs. consumidores de Luz para a medida de restrição contida na Resolução n.º 917, do Conselho Nacional de Águas e Energia Elétrica:

SERVIÇOS RESIDENCIAIS

As quotas dos consumidores residenciais superiores a 100 kWh mensais, FICAM REDUZIDAS DE 10%.

PENALIDADES

Os consumidores faltosos ficam sujeitos às seguintes cominações:

a) — suspensão do fornecimento até oito (8) dias;

b) — suspensão por tempo indeterminado na reincidência.

(55486)

Correio da Manhã

Capital e Estados:

Ano (com direito ao Almanaque) .. Cr$ 150,00

Semestre .... Cr$ 80,00

Exterior:

Ano (com direito ao Almanaque) .. Cr$ 300,00

Semestre .... Cr$ 180,00

1953 NOVEMBRO 4 Quarta feira

tome nota!

I. CHAZIN, lançará no mercado de imoveis, o Edifício "ITA", com apartamentos de tipo econômico, a preços e condições excepcionais.

Construção de 12 pavimentos, sobre "Pilotis", situado no ponto mais previlegiado, entre o Flamengo e Botafogo. Incorporação e financiamento de firma de absoluta capacidade financeira. Dentre os inumeros Edifícios já lançados e entregues, com antecipação de prazo, sobressai o Edifício "ITA", pelas grandes vantagens quê oferece.

RESERVE DESDE JÁ O SEU APARTAMENTO

Vendas exclusivas

I. CHAZIN

Rua Uruguaiana, 104 - 5.º - sala 504 - Tels.: 52-1782 32-3190 e 52-9595 - à noite: 37-9139

A batalha da sucessão

A crise econômica e social é de origem política. Não se pode combatê-la eficazmente sem primeiro resolver o problema político, ou melhor diríamos: sem eliminar a irresponsabilidade política que nos está arruinando.

O presidente da República, no Brasil, reina e governa. Dispõe de poderes iguais aos dos antigos monarcas absolutos. A imensa máquina burocrática e administrativa, a começar pelos ministros e a terminar pelos "barnabés", acha-se às suas ordens para atender-lhe caprichos e arbítrios. Quando o maquinista, como agora vem acontecendo, passa a utilizá-la sòmente para fins de politicagem irresponsável, outro remédio não há senão o preparo antecipado do outro maquinista que venha substituí-lo na data fixada pela Constituição que formula o nosso regime democrático.

Acreditamos que êsse preparo antecipado tenha virtudes terapêuticas. Tem o mérito de apresentar-se como um divisor de águas, pondo de um lado a parte sã da nação, a que não se deixou contaminar pela corrupção, e do outro a parte pôdre, a que está concorrendo ou mesmo ajudando, implícita ou explicitamente, para o descalabro geral.

É preciso ficar bem claro que a politicagem irresponsável a que nos referimos não se confunde com uma alta política que visasse a distribuição equitativa da renda nacional no sentido de melhorar o padrão de vida dos que vivem de salários. O sr. Getúlio Vargas quis definir certa vez a evolução capitalista na direção do bem-estar social com uma expressão cuja significação desconhece, ou não dispõe de auxiliares capazes de concretizá-la na economia.

Falou em "tornar os pobres menos pobres e os ricos menos ricos", mas acabou não fazendo nem uma coisa nem outra. Empobreceu a todos. Ricos hoje, mas fabulosamente ricos, são apenas aquêles aos quais se abriram as portas do Tesouro e do Banco do Brasil; das Cexins e das Cofaps; das viagens custosas por conta do câmbio oficial e das nomeações para sinecuras no estrangeiro.

Obra da incompetência tudo isso, ou da imoralidade política?

Das duas juntas. Pela imoralidade política quis chamar a si a simpatia dos trabalhadores dando-lhes maiores salários contabilizados através de um papel-moeda que êle mesmo mandava imprimir como se fôssem meros cartazes de propaganda própria. Não percebeu que os salários sòmente crescem com a elevação da produtividade e não com a adição de alguns cruzeiros a mais, ràpidamente anulada pelo efeito mesmo que ela produz sôbre os preços.

Perturbado por essa insensatez política, inverteu-se o processo lógico da evolução capitalista tendente à eqüidade na distribuição da renda nacional. Em vez de eqüidade, o que se vê é injustiça. Injustiça geral, abrangendo a nação inteira, porque impostos pela subdivisão da miséria.

Não se percebe sinal nenhum que justifique a previsão de que o percurso do país por essa via trágica mude de rumo. Pelo contrário: sente-se que está sendo acelerado. Acelerado porque a irresponsabilidade política continua se agravando.

Como amortecer ou mesmo evitar o choque derradeiro e fatal, senão pondo imediatamente em ação fôrças contrárias? Essas fôrças existem. Surgirão impetuosas e irresistíveis na batalha pela sucessão presidencial. Tudo depende do candidato que fôr escolhido. A sua significativa responsabilidade política já se pode prever qual seja, sabendo-se que vai ser êle o ponto de condensação da parte sã da nação que se não deixou dominar pela corrupção. Talvez baste apresentar seu nome para que a reação moralizadora obrigue à entrada no bom caminho.

opinião, garantidos no texto constitucional. A passeata, de resto, visava, segundo se anuncia, a pedir ao Congresso que revogue algumas leis inconstitucionais, de que se está valendo a polícia, no caso da censura às demasias da linguagem radiofônica.

E' muito louvável a adesão dos estudantes a uma causa que diz de perto com o exercício da liberdade democrática. A presença dêstes jovens seria muito expressiva; mas temos a certeza, por outro lado, de que a ausência da passeata que projetam não arrefecerá o ânimo dos deputados e dos senadores para deliberarem oportuna e corretamente na matéria, com a qual se encontra a opinião pública pelos seus órgãos e figuras responsáveis.

Os estudantes, em tôda parte, ligam-se generosamente aos movimentos liberais, com pureza e espontaneidade. As pessoas do govêrno, muitas vêzes, abusam do poder para oprimir e coibir, tornando-se, por isto, odiosas; de outras vêzes, limitam-se alguns dos seus elementos de proa a acalentar a vaidade pessoal e promoverem-se homenagens, que já nos acostumamos a designar de "exposições" entre aspas; tornam-se, então, apenas ridículos aquêles elementos.

A qualidade das manifestações estudantis é a vibração com que, escutando apenas a própria consciência, se lançam às campanhas calorosos de protesto ou de apêlo, por auto-iniciativa, sem servirem de instrumento aos interêsses de ninguém, sejam os de ordem econômica, sejam os de intenção publicitária.

E nem podem, ou devem, os estudantes descuidar-se dos seus livros, das suas aulas e dos seus exames para organizar comícios ou passeatas de inspirações episódicas, de pormenores, de "casos". O problema político, o legal, o administrativo, na sua amplitude, merecem-lhes o arrôjo dos pronunciamentos, mantendo-lhes as suas vozes e as suas máscaras embebidas de sadios ideais, de sentimentos nobres, de objetivos intocados.

Fora daí, o primeiro de seus deveres é estudar, para corresponder, precisamente, pela formação do espírito, à riqueza moral da vocação cívica. Estudar, isto que se faz muito pouco e muito mal no Brasil dos nossos dias, que não será melhor nem pior, no futuro, se os moços de hoje dispersarem as horas de aprendizado e de disciplina do caráter.

Exemplo a seguir

Anteontem foi expedido um telegrama urgente de Goiânia para Olaria no Rio. Pelos dizeres do mesmo notava-se que sua entrega só seria útil se fôsse providenciada até às 11 horas de ontem. Embora a entrega não tenha sido feita, devemos ressaltar o alto senso de responsabilidade e zêlo revelado pelo funcionário da Agência da Penha, que, recebendo o telegrama, tomou a iniciativa de consultar o catálogo telefônico, e comunicar os têrmos do mesmo ao destinatário, pelo telefone do vizinho mais próximo e isto em tempo útil. A providência merece elogios e constitui exemplo digno de ser seguido nos Correios e Telégrafos.

FUMAÇA

Quando os cardeais, reunidos em conclave na Capela Sixtina, no Vaticano, acabam de eleger um novo sucessor de São Pedro, o povo sabe disso, primeiro, por ligeira nuvem de fumaça que se eleva em cima do Vaticano: queimaram-se as cédulas com que os cardeais votaram, para ninguém desvendar o segrêdo da votação. Só depois aparece, perante o povo reunido na Praça de São Pedro, o decano dos cardeais diáconos, anunciando o resultado: *Papam habemus*.

Não seria inconveniente imitar essa cerimônia impressionante na ocasião de certas votações em nosso Palácio Monroe. Vários senadores apreciariam, talvez, por exemplo, que se guardasse daquela maneira o segrêdo de sua votação com respeito à criação de novos cargos, no caso em que os cronistas parlamentares tinham de anunciar, depois, ao povo: temos os ministros econômicos.

Já se sabem, de antemão, os nomes dos beneficiados: literatos com mais de trinta anos de vida sem sucesso e auxiliares subalternos do Catete com menos de trinta anos de idade, êstes terão de defender, no estrangeiro, a nossa economia, mediante pagamento letra O, dólar a 13. Mas não terão, pelo menos no início, vida muito fácil. E, para compreender as dificuldades inerentes ao novo cargo, convém completar a analogia esboçada nas primeiras linhas dêste comentário objetivo.

Nem sempre o poder espiritual dos chefes da Igreja ficou incontestado. Imperadores e reis fizeram várias tentativas de intervenção, alegando que a dignidade imperial já existia quando ainda não havia papas. Os nossos ministros econômicos encontrar-se-ão no mesmo caso: pois antes dêles já havia os Escritórios Comerciais, da mesma origem getuliana, aliás. Como dividirão uns e outros as atribuições igualmente agradáveis e igualmente remuneradas? Há uma conjetura: os Escritórios Comerciais continuarão não fazendo nada, e os ministros econômicos os ajudarão nessa tarefa.

* * *

A nós outros resta o prazer de assistir ao espetáculo. Mas muito mais nos agradaria o lugar nas arquibancadas, se a nomeação dos ministros econômicos não produzisse também, como no caso das eleições em Roma, uma ligeira fumaça: a do nosso dinheiro queimado.

TÓPICOS & NOTICIAS

O TEMPO — *Previsões para o Distrito Federal* — **Tempo bom, com nebulosidade. Temperatura em elevação. Ventos do quadrante Norte, frescos. Máxima — 34.8. Mínima — 20.9. (Serviço de Meteorologia do Ministério da Agricultura).**

Opinião pública

Se é verdade que os partidos políticos refletem a opinião pública, não é menos certo que êles contribuem em grande parte para formá-la e dirigi-la. Do sistema partidário vigente numa democracia, da sua maior ou menor organização e solidez, depende o movimento de idéias e emoções, que se conjugam em imprevistas combinações para constituir o que se convencionou chamar opinião pública. Partidos políticos de fraca estrutura e de rala densidade doutrinária, que oscilam sem rumo certo ao sabor dos acontecimentos, têm sua contrapartida numa opinião pública incoerente, desorganizada e sem bússola, inteiramente exposta ao enfeitiçamento da propaganda demagógica.

Nada é mais nefasto à democracia do que carecer o regime de uma opinião pública esclarecida e alerta, capaz de alimentar o livre jôgo das idéias, sôbre o qual repousa essencialmente o funcionamento de um govêrno democrático.

O de que estamos precisando atualmente no Brasil é exatamente uma reorganização e revigoramento das fôrças democráticas a fim de que a opinião pública brasileira encontre suas vias naturais de expressão política e não falhe quando chegar o momento de se decidir a sucessão do atual presidente da República. Nesse sentido, não podia ser maior a responsabilidade dos partidos políticos pela sobrevivência da democracia entre nós. Cabe-lhes encarar construtivamente o problema sucessório, não tanto no sentido de cogitar de nomes de possíveis substitutos do sr. Getúlio Vargas, mas de educar e orientar a opinião pública nacional, a fim de que esta adquira perfeita consciência da situação em que se encontra o país, compreenda as causas que a ela nos trouxeram, e identifique claramente as personalidades e as políticas responsáveis pela atual e calamitosa conjuntura.

E' indispensável que os partidos democráticos se organizem de modo a poderem abordar, como organizações conscientes de seus propósitos doutrinários, o feixe de problemas cruciantes de que depende o desenvolvimento nacional. Os dois anos que restam do atual govêrno deveriam ser aproveitados pelos partidos para a elaboração de plataformas partidárias que, em lugar de serem apenas uma reiteração de vagas promessas de última hora, fôssem a expressão de um pensamento político orgânico e construtivo, sôbre o qual se erguesse todo um planejamento governamental, de raio suficiente para abranger a vastidão dos problemas brasileiros de base. Só desta maneira a opinião pública nacional teria a possibilidade de cristalizar-se em tôrno de idéias de govêrno, de programas partidários suscetíveis de serem exaustivamente meditados e debatidos.

O prazo no plano cambial

O plano cambial, ainda em fase de experiência, estabelece que o importador, logo após adquirir a moeda no leilão, pague em vinte e quatro horas o ágio e, com o respectivo comprovante, dê entrada, na CEXIM, ao pedido de licença, no prazo máximo de cinco dias.

Se o limite da compra é de 10.000 dólares por leilão, e havendo apenas dois leilões por semana, o importador que precisar de 40.000 dólares para importar material indivisível necessitará de duas semanas, ou sejam quatorze dias para obter o total da moeda.

Está claro, pois, que o prazo de cinco dias para a entrada do pedido na CEXIM deveria ser contado da data da última compra e não da primeira.

Para resolver a dificuldade estabelecida, bastaria que o diretor da CEXIM determinasse que a Carteira recebesse o pedido no prazo fixado e sòmente emitisse a licença depois de comprovada a aquisição da moeda equivalente ao valor da importação.

Ainda o livro

O assunto não é antigo. Data apenas da semana passada. Mas daqui a poucas horas o Banco do Brasil pode não ter aproveitado a oportunidade de solucionar o problema de maneira inteligente.

O *Correio da Manhã* já chamou a atenção para o encarecimento insuportável do livro estrangeiro pelas novas taxas cambiais. O Banco do Brasil, reconhecendo a importância da questão, prometeu resolvê-la agora mesmo e de qualquer maneira. Mas de que maneira o fará?

Não queremos insistir em comparações entre o livro e outras mercadorias, cuja importância é vista pelas autoridades com capacidade maior de compreensão. Diremos simplesmente o seguinte: os livros estrangeiros de ciência e técnica (e alguns outros) são insubstituíveis por qualquer produto nacional. Esta é a verdade. O encarecimento insuportável dêsses livros seria um atentado à nossa cultura. Seria sinal de supremo desprêzo da inteligência. Há no Brasil quem queira assumir essa responsabilidade? Teremos amanhã a resposta.

Lembrança

Enviou o ministro da Justiça ao sr. Eugênio de Barros, governador do Maranhão, um ofício solicitando que cessassem as perseguições dos que apóiam a candidatura do sr. Henrique La Rocque Almeida ao Senado. Não deixa de mencionar o ofício os casos em que as autoridades estaduais no Maranhão chegaram a impedir o movimento livre de jornalistas que são a favor daquele candidato. E êsse pormenor nos sugere uma lembrança.

Houve tempo em que, no Maranhão, não existia liberdade de movimento para todos os cidadãos. Houve, especialmente, um cidadão cuja liberdade de movimentos estava muito limitada: o sr. Eugênio de Barros, eleito governador do Estado, mas impedido de assumir suas funções e virtualmente prêso no Palácio. Naquele tempo, os jornalistas fizeram muito, fizeram todo o possível para o restabelecimento da legalidade ameaçada, conseguindo, enfim, destruir o fantasma de uma revolução popular contra o governador eleito. O sr. Eugênio de Barros chegou a tomar posse. Está exercendo suas funções. Mas, exercendo-as sem se lembrar das origens do seu poder. E as mesmas pressões que então se fizeram sentir contra êle agora exerce ou manda exercer contra os jornalistas que já o apoiaram, não em seu favor, isto, sim, mas em favor da legalidade que o governador, hoje, despreza.

Estudantes e polícia

Estamos no fim do ano letivo, às vésperas das provas de promoção ou conclusão dos cursos. Há de imaginar-se que todos os estudantes se ocupam de seus estudos, o que é uma forma, inclusive, de se habilitarem para a vida profissional, classificando-se na sociedade.

No entanto, premeditam uma passeata; a polícia já advertiu que não permitirá esta demonstração, o que é um abuso de poder, fazendo tábua rasa dos direitos de reunião e de

MASSA E POVO

Como índices indicativos do subdesenvolvimento de um país apontam os economistas, em geral, o baixo nível da renda anual *per capita*, o predomínio de atividades puramente extrativas e agrícolas e a reduzida produtividade em têrmos de renda nacional. Do ponto de vista político, poder-se-ia dizer que país subdesenvolvido é aquêle em que a maioria de sua população pode ser caracterizada como *massa* e não como *povo*. Massa é um conglomerado de unidades humanas às quais faltam condições para existir como personalidades livres e conscientes, de tal maneira que sua participação social se processa sempre em função de grandes emoções coletivas e obscuros instintos tribais. Povo, ao contrário, supõe a existência de individualidades e grupos autônomos, aptos a discernir seus interêsses mediante juízos objetivos e racionais. Pela sua condição mesma de fácil prêsa de apelos emotivos, devaneios místicos e superstições providencialistas, a massa em tôdas as épocas constituiu a matéria natural dos demagogos e dos líderes pretensamente predestinados, ao passo que o funcionamento efetivo da democracia só tem sido possível em países suficientemente evoluídos do ponto de vista educacional, em que o equilíbrio do regime repousa no povo, isto é numa comunidade de indivíduos e de grupos esclarecidos, capazes de reflexão intelectual e julgamento crítico.

É evidente que em nenhuma parte se encontra um povo do qual a educação tenha conseguido eliminar os seus componentes-massa. O que se pode dizer, no entanto, é que o progresso político de uma nação se mede pelo grau em que os recursos educacionais conseguiram reduzir a área social ocupada pela massa em favor da área social ocupada pelo povo. Em outras palavras, o amadurecimento político de um país se estima conforme a maior ou menor subordinação dos valores puramente emotivos e coletivizantes, sôbre os quais se funda o comportamento da massa, aos valores intelectuais e pessoais, que distinguem a atuação social de um povo.

No Brasil, é evidente que ainda estamos longe de haver superado o estágio-massa de nossa evolução política, do mesmo modo por que não ultrapassamos até ao presente a fase do subdesenvolvimento econômico. Apesar de sermos um país de 55 milhões de habitantes, o fato contristador, mas iniludível, é que apenas aproximadamente 12 milhões de brasileiros participam efetivamente, como unidades produtoras, da vida econômica nacional. No campo político, o maior comparecimento às urnas em outubro de 1950, foi a pouco além de oito milhões, e bem sabemos que dessa parcela minoritária da população nacional a maioria era constituída do que os sociólogos chamam *homens-massa*.

Em tais circunstâncias, não é de admirar que os cogumelos da demagogia e do coronelismo tenham tradicionalmente invadido a seara política, tornando-se ainda mais prolíferos desde que, em 1930, o sufrágio universal franqueou as portas da participação política a um eleitorado que, em sua maioria, não pudera se beneficiar de qualquer assistência educativa. A estagnação do Estado Novo evidentemente contribuiu ainda mais para retardar a conversão dessa massa em povo, daí resultando a reeleição, em 1950, do ditador deposto.

A observação dessa realidade sociológica está a indicar que o processo democrático se encontra em estado incipiente entre nós, cabendo às nossas elites dirigentes a grande missão de ampliar, cada vez mais, mediante uma corajosa política educacional, a incorporação de homens-povo ao eleitorado nacional, reduzindo assim a influência dos homens-massa nas decisões políticas, o que equivalerá a fortalecer as bases da democracia em detrimento da demagogia dos falsos predestinados.

DR. MARIO PINOTTI
Sua posse na Academia Brasileira de Medicina Militar

Foi eleito membro honorário da Academia Brasileira de Medicina Militar, e presidente da Sociedade Brasileira de Higiêne.

A posse terá lugar na próxima quarta-feira, 28 do corrente, às 20,30 horas, à Rua Moncorvo Filho, nº 20, séde da Academia, devendo o dr. Mario Pinotti ser saudado pelo Marechal Dr. Emmanuel Marques Porto, presidente da entidade, o qual, na oportunidade, apreciará a obra daquele sanitarista, inclusive a sua colaboração com o Serviço de Saúde do Exército, durante a última guerra, no que se refere a cuidados de profilaxia e tratamento da malária.

Este entrosamento com as autoridades sanitárias militares permitiu uma apreciação do valor e alcance das campanhas antimaláricas no território nacional, quando, num esfôrço conjugado, foi estabelecido um cordão de proteção nos quartéis e regimentos, nos Estados do Maranhão, Piauí, Ceará, Rio Grande do Norte, Paraíba, Pernambuco, Alagoas e outras unidades da Federação.

A homenagem da Academia Brasileira de Medicina Militar é um prêmio a mais que se acresce aos inúmeros outros conquistados pelo dr. Mario Pinotti em sua vida pública, em que tem afirmado competência e tenacidade para assegurar a saúde e o bem-estar das populações brasileiras.

Recentemente, o govêrno de Cuba concedeu-lhe a Ordem Nacional do Mérito. Seus trabalhos em congressos nacionais e estrangeiros têm alcançado amplas referências. Em Istambul, o Sal Cloroquinado de Mario Pinotti constituiu o ponto culminante do Congresso de Higiene ali realizado há poucos meses, pela originalidade da descoberta e pela projeção prática de sua aplicação aos casos de malária residual até agora sem solução.

CONVIDADO A VISITAR BONN
o presidente do Conselho de Pesquisas

Estiveram em visita ao Conselho Nacional de Pesquisas onde foram recebidos por seu presidente Almirante Alvaro Alberto, o prof. Wilhelm Groth, diretor do Instituto de Fisico-Quimica, da Universidade de Bonn, e sua senhora.

O prof. Wilhelm Groth, que é um dos mais ilustres cientistas alemães, foi apresentar suas despedidas ao Conselho e agradecer as atenções dispensadas durante sua permanência no Rio de Janeiro e em São Paulo, onde fêz conferências sôbre assuntos da atualidade.

O prof. Groth convidou igualmente, em nome do Govêrno de seu país, o almirante Alvaro Alberto, a visitar o instituto que dirige, bem como outros estabelecimentos de pesquisa tecnológica e científica da Alemanha.

ARROZ SINTÉTICO, NO JAPÃO, EM ESCALA COMERCIAL

Tóquio — (APLA) — O Departamento de Agricultura revelou que está sendo produzido em escala comercial no país o arroz sintético, o qual é uma composição de farinha de trigo, amido de batatas e arroz natural em pó. O objetivo dessa produção é ampliar o volume de comestíveis misturando o arroz sintético ao arroz natural, mas sem consumi-lo...

BANCO BOAVISTA S.A.
Uma completa organização bancaria

PINGOS & RESPINGOS

Vão-se os anéis...

Em Belo Horizonte, à hora do casamento, roubaram o enxoval da senhorita Almene Araújo, inclusive o vestido de noiva.

E' hora do casamento.
Desusado movimento
Dentro da bela Matriz.
Padrinhos e convidados
Aguardam, emocionados,
A entrada do par feliz.

Nos bancos, por entre rosas,
As mocinhas, pressurosas,
Rezam "potins" de primeira:
— Conheces a noiva, Stela?
— Não, mas eu sei que o véu dela
E' de renda verdadeira!

— E o vestido? Uma beleza!
— E' do Rio, com certeza.
— E o noivo, êle é bonitão?
Irá ficar bem de fraque?
— Não sei. Se tem "cadillac",
Fica até de... macacão!

Mas a noiva está atrasada!
Uma hora quase é passada
E inda não apareceu.
Os convivas, impacientes,
Indagam já, dos parentes:
— Que será que aconteceu?

Afinal, que coisa louca!
Correndo, de boca em boca,
Passa a nova, em cada ouvido:
— O vestido foi roubado!
— Meu Deus, que horror, que pecado,
Ter que casar... sem vestido!

Chora a noiva. E só mais tarde,
Chega ao templo, sem alarde,
Num vestido bem surrado.
Pensa, porém, escondido:
— Mais grave teria sido
Se o noivo fôsse roubado...

ALVARO ARMANDO

PRAIAS

Entre os homens que mandam no Brasil há um, chamado Rômulo Castelo, que manda em um dos lugares mais belos do Brasil.

Ainda não o conheço. Tenho visto, ouvido e observado muita coisa nesta minha viagem ao Espírito Santo, e mais tarde vos escreverei sôbre as oposições coligadas, a aliança da UDN com o PSD, a provável candidatura do sr. Ari Viana à governança do Estado, a broca do café, a esperança da grande siderurgia e o donaire sem par das moças de Vitória — mas hoje estou invocado com o sr. Rômulo Castelo, chefe político do município da Serra.

Ainda não o vi. Sequer não fui à velha e nobre cidade da Serra, onde êle assiste. Mas estive em Jacaraípe, em Nova Almeida, em Manguinhos, que são praias de pescadores. Andei conversando com as mulheres que tiram tabúa do brejo e fazem esteiras trançando com seus bilros a embira branca ou a guaxuma; com os homens que cortam as palmas de inaiá para cobrir as choupanas com sua palha e com o talo fazem peneiras ou jupiás para pegar traíra, e de tarde consertam suas rêdes ou trançam suas jogadas no carro de coxar linha.

Andei, confesso, tomando umas cachacinhas com êles, e êles me mostraram seus "casacos" de jongo, êsses estranhos reco-recos com ralo de taquarussu que têm no punho, talhadas na madeira tajububuia, cabeças de homem que lembram os ex-votos do sertão; confesso que ouvi suas toadas que falam da escravidão e da guerra do Paraguai, e muito falamos de peixes e de ventos e de luas. E digo: na porta da grande igreja dos Reis Magos, nos domingos em que há missa, ou debaixo da palha do quitungo de Manguinhos, dessa Manguinhos tão velha que dono de canôa ali se chama "donatário" — eu lhe digo, poderoso sr. Rômulo Castelo, seu nome é pronunciado com respeito e até com mêdo, mas sem amor e até com aflição.

Eu dou por testemunha Carybé, mas como êle é gringo e além disso gringo ainda é baiano, pode ser que sua palavra não faça fé. Mas estava também conosco um parente do governador, homem da terra e direito, e a êle que, com jeito, se dirigiam os pobres para pedir defesa — defesa contra o sr. Rômulo Castelo. Mas a história eu deixo para contar amanhã.

R. B.

BANCO DO COMERCIO S. A.
O mais antigo desta praça.

SUPERIORES ÀS BRASILEIRAS
as importações de café colombiano nos Estados Unidos

Washington, 24 (De Harry W. Frantz, da UP) — Durante o mês de agôsto, as importações norte-americanas de café verde da Colômbia foram, pela primeira vez, maiores que as do Brasil, tradicionalmente o principal abastecedor dêste mercado, segundo estatísticas oficiais obtidas pela "United Press". Os registros disponíveis do Departamento de Comércio não mostram um só caso anterior em que as importações mensais de café colombiano hajam excedido as dêsse país.

Todavia, dizem os entendidos que o Brasil recuperará o primeiro lugar, uma vez que se compilem as cifras de importação, em setembro. É que se tem conhecimento de que os documentos de autorização de embarques somaram, em agôsto, um total de 744.000, enquanto em julho haviam sido de 361.000.

As baixas importações de café brasileiro, em agôsto, foram explicadas pelos peritos comerciais do govêrno como devidas pròvàvelmente a um movimento reduzido de fim de temporada e à tendência dos exportadores brasileiros de reter mercadoria, à espera de preços mais elevados.

As dificuldades operárias no pôrto de Nova York foram também fator anormal nos movimentos do café, durante os recentes meses.

Segundo as estatísticas do Departamento do Comércio, as importações de café da Colômbia foram, em agôsto, de 68.037.187 libras, avaliadas em 38.266.862 dólares; em julho, haviam somado 66.480.632 libras, e seu valor 37.339.362 dólares.

As importações do Brasil foram em agôsto de 66.037.187 libras, no valor de 35.052.307 dólares, enquanto em julho haviam somado ..... 80.091.150 libras, no valor de ..... 42.007.871 dólares.

Em agôsto de 1952, as importações de café brasileiro haviam sido de 103.303.903 libras, no valor de 51.667.890 dólares, e as de café colombiano, 56.338.257 libras, no valor de 32.106.508 dólares.

As vantagens relativas da Colômbia sôbre o Brasil, como abastecedor de café aos EE.UU., têm sido acompanhadas por uma redução da diferença no prêço do produto de ambos os países. Durante o período janeiro-agôsto de 1953, o café do Brasil teve uma avaliação média de importação de 53,1 centavos a libra, enquanto o da Colômbia foi de 55,7 centavos, uma diferença de 2,6 centavos favorável à Colômbia. No mesmo período de 1952, o preço médio brasileiro foi de 50 centavos a libra, ao passo que o da Colômbia era de 56,9 centavos. O comércio cafeeiro considerou sempre normal uma diferença de 4 a 6 centavos.

CONFERIDO O PREMIO CAPISTRANO DE ABREU ao historiador d'Escragnolle Taunay

O historiador Afonso d'Escragnolle Taunay acaba de ser distinguido com o "Prêmio Nacional Capistrano de Abreu", instituído por lei, em homenagem à memória do grande mestre da historiografia nacional, no dia do centenário do seu nascimento, transcorrido no dia 23.

Dando cumprimento ao dispositivo da lei 1.808 que fixou aquela data para a decisão do prêmio, o ministro da Educação e Cultura, sr. Antonio Balbino, convocou a comissão especial anteriormente designada para dar execução ao contido na referida lei. Nessa oportunidade, a comissão apresentou ao titular da pasta o resultado dos seus trabalhos que concluíram pela concessão do prêmio ao sr. Afonso d'Escragnolle Taunay.

FUNDADO O BANCO CAFEEIRO NA COLOMBIA

Bogotá, 24 — (U. P.) — Foi assinada ontem, na Superintendência Bancária, a ata de fundação do Banco Cafeeiro, que terá por objetivo ajudar a resolver todos os problemas relacionados com o cultivo e venda do café.

O Banco Cafeeiro iniciará suas operações com um capital de 50 milhões de pesos.

HOMENAGEADO O SR. TRIFON GOMEZ

O Escritório da O.R.I.T. e da C.I.O.S.L. no Brasil ofereceu ontem um almoço ao sr. Trifon Gomez, representante dessas entidades e antigo ministro do Trabalho espanhol, e aos membros do seu Conselho Consultivo e dirigentes de Federações e Confederações de Trabalhadores Filiados.

Falaram na ocasião, em nome do escritório do sr. Joviano de Araújo, e os srs. Deocleciano de Holanda Cavalcanti e outros, ressaltando o sindicalismo livre. O sr. Trifon Gomes em seu discurso de agradecimento fêz um relato geral das atividades da O.R.I.T. e da C.I.O.S.L. e do apoio que essas entidades recebem das organizações sindicais brasileiras...

BANCO AUXILIAR DA PRODUÇÃO S. A.
TRAVESSA DO OUVIDOR, 12

VII CONFERENCIA NACIONAL DA ORGANIZAÇÃO DAS ENTIDADES NÃO GOVERNAMENTAIS DO BRASIL

Em prosseguimento à VII Conferência Nacional da Organização das Entidades Não Governamentais do Brasil realizou-se, no auditório do SENAC Regional, à rua Santa Luzia, 735 — 3.º a sessão plenária. Inicialmente, o ministro Alvaro Teixeira Soares, chefe do Departamento Político e Cultural do Itamarati, discorreu sôbre "A ONU e a Organização das Entidades Não Governamentais". Em seguida, procedeu-se à renovação do têrço do Conselho nacional, discussão e votação das emendas aos estatutos, discussão e votação de ...

O PRINCÍPIO ABSURDO

O dólar canadense é hoje mais forte que o dólar dos Estados Unidos.

Êste fato explica-se de várias maneiras, mas tem uma única origem: a prosperidade econômica do Canadá.

Desde quando é assim próspero o Canadá?

A investigação abrangeria, sem dúvida, um grande número de anos. Aquêle país admirável já na guerra de 1914 fôra o braço direito, o esteio da Inglaterra. Mas o surto espantoso de sua prosperidade coincide com a exploração do petróleo, que deixou de importar e importava na proporção de noventa por cento do respectivo consumo.

Noventa por cento foram por conseguinte a medida em que os canadenses ganharam sua independência na parte referente às divisas necessárias para a compra da mercadoria essencial que é o petróleo e que êles começaram a possuir. Se uma das causas, a maior, talvez, de sua prosperidade vem da exploração petrolífera, é lícito admitir que esta resulta, a seu turno, do regime que a estabeleceu.

Qual foi êsse regime? Foi a livre iniciativa, sem qualquer intervenção ou monopólio do Estado. O Canadá não manifestou nenhuma suspeita contra os capitais empregados na referida exploração.

Entre nós, dá-se o contrário. Estamos na iminência de ser afogados no petróleo estrangeiro, e não queremos explorar o nosso a não ser com recursos próprios. O rigor dêsse princípio absurdo, eu quase diria estúpido, vai ao extremo de não tolerar que um brasileiro nato possa ter ações de uma companhia de petróleo se casado com estrangeira. É o caso — para figurar um impressionante exemplo — do Sr. Raul Fernandes, que já foi ministro das Relações Exteriores, e assim conheceu muitos segredos de Estado, que tem condições de elegibilidade capazes de levá-lo amanhã à presidência da República, e assim transformá-lo, a vários respeitos, em árbitro de nossos destinos, mas não pode aplicar a importância de um único título na exploração do petróleo.

Trata-se de uma exacerbada forma de mêdo — mêdo, parece, de que os países que exploram petróleo, os Estados Unidos principalmente, nos invadam a golpes de capitais para roubar-nos, com as jazidas, a independência.

Os Estados Unidos mesmos constituem a prova de que o capital estrangeiro não tira a soberania ao povo em cujo seio vem procurar aplicação. Essa grande nação americana, sabe-se, não se formou por geração espontânea. Cresceu à sombra dos investimentos europeus, nada mais sendo, afinal, que uma transplantação da Europa na América. Algumas de suas mais importantes companhias de petróleo — exatamente elas — representam, ainda, uma parte considerável de capital estrangeiro que se aplicou e desenvolveu no país.

Percorra-se o mundo inteiro. Observar-se-á que em parte nenhuma os capitais nacionais, estritamente nacionais, criaram a exploração do petróleo. Queremos para nós êsse privilégio, êsse milagre. E nem sequer somos um país saturado, onde sobrem os capitais.

Quando o petróleo estrangeiro nos afogar — ou seja quando não mais tivermos divisas para importar petróleo — então veremos de que substância espessa era feito o "nacionalismo" que barrou ao capital estrangeiro o ensêjo de tornar maior o Brasil — de igual maneira como fêz no Canadá.

Costa REGO

Valorização econômica da Amazônia
2 milhões cento e cinqüenta mil cruzeiros para execução do programa

O presidente da República determinou a liberação de verbas no montante de dois milhões cento e cinqüenta mil cruzeiros, destacadas no vigente orçamento para o plano de Valorização Econômica da Amazônia e que serão aplicadas em vários municípios de Goiás, Mato Grosso e Pará, em programas de melhoria do sistema rodoviário, serviço de abastecimento de água e luz, meios de transporte e construção de cais.

Os municípios beneficiados apresentaram os planos de trabalhos e projetos de obras que foram aprovados primeiramente pelo Ministério da Viação, quanto à parte técnica, e pelo Ministério da Fazenda, relativamente às providências financeiras.

No município de Araguacema, no Estado de Goiás, serão atacadas as obras rodoviárias, com o objetivo primordial de atender às zonas mais ricas em potencial econômico, não servidas por rodovias e caminhos carroçáveis, as zonas de maior densidade demográfica e ainda a vinculação do sistema municipal à estrada tronco estadual. Em Taguatinga, no mesmo Estado, será ampliado o melhorado o sistema radioviário com irradiação aos municípios vizinhos e construção de pontes e obras de arte. Em Uruçu será construída uma estrada de cem quilômetros de extensão para desbravamento de uma área de quinhentos milhões de metros quadrados de terras férteis, na zona de confluência dos rios Novilho e Crixás-Açu, cujo aproveitamento para a lavoura a transformará em futuro celeiro para tôda aquela região.

Em Filadélfia, ainda, em Goiás vão ser concluídas as obras de captação e fornecimento de água, devendo ter idêntica aplicação a verba reservada para Campos Belos, distrito de Chapeu, no mesmo Estado.

Em Guiratinga, em Mato Grosso, a dotação orçamentária do Plano de Valorização será aplicada na construção de uma Usina hidrelétrica no distrito de Torixoreu, para aproveitamento do potencial hidráulico da cachoeira de São Domingos, com previsão para dobrar a potência, pela instalação de um futuro grupo gerador.

Em Curralinho, no Pará, com o auxílio federal, terão prosseguimento as obras de construção do cais de proteção e acostamento e finalmente no município de Paranã, em Goiás, serão adquiridas duas balsas fluviais, de 10 toneladas e apetrechos acessórios, para o serviço de transporte de gado, caminhões e passageiros nos rios Palma e Paranã, respectivamente.

RECEPÇÃO AO MINISTRO DO TRABALHO NO LEGISLATIVO SERGIPANO

Aracaju, 24 (A.N.) — A Assembléia Legislativa dêste Estado, em sessão extraordinária e solene, recepcionará o ministro do Trabalho, sr. João Goulart, devendo pronunciar o discurso de saudação o deputado Manoel Cabral Machado, líder da maioria parlamentar.

O PAGAMENTO AOS FORNECEDORES DO DEPARTAMENTO DE COMPRAS

Tendo em vista o que determinam a Lei nº 869, de 16-10-1949, e as instruções para o encerramento do exercício, o Departamento Federal de Compras avisa aos srs. fornecedores que sòmente serão pagas no corrente exercício as encomendas entregues, aceitas e recebidas até o dia 30 de novembro próximo futuro e cujas faturas derem entrada no D.F.C. até o dia 10 de dezembro próximo futuro.

O material entregue após o dia 30 de novembro será relacionado como "Restos a Pagar", de acôrdo com o art. 4.º da citada Lei n.º 869, desde que tenha sido aceito e recebido até o dia 31 de dezembro do corrente exercício.

"ENTREGA DE MATERIAL ATÉ 31 DE DEZEMBRO

O diretor geral do Departamento Federal de Compras faz ciente aos fornecedores que a entrega de material encomendado no corrente ano deverá ser feita até o dia 31 de dezembro próximo.

BOINAS SUECAS PARA O "DUQUE DE CAXIAS"

Estocolmo, 24 (F.P.) — O comandante do navio-escola brasileiro "Duque de Caxias", Francisco Vicente Bulcão Viana, e sua equipagem compraram 660 boinas da marinha sueca. Essas boinas pareceram, à equipagem brasileira, de um modêlo particularmente bem adaptado às necessidades dos marinheiros a bordo. A Marinha sueca obteve do govêrno uma autorização especial para fornecer ao "Duque de Caxias" as 660 boinas.

REORGANIZAÇÃO DOS SERVIÇOS DE CONTABILIDADE NO TRIBUNAL DE CONTAS

O presidente do Tribunal de Contas da União resolveu designar o Cr. Djalma Monteiro, Maria da Conceição Miranda Pitanga, Anadir de Lima Neiva, Walnyr Antonio Luiz e Carlos de Souza Braga para constituírem a comissão destinada a apresentar um projeto de reorganização dos serviços de contabilidade, inclusive escolher um equipamento mecanizado, devendo êsse estudo servir de base à instalação da 5.ª Diretoria prevista na Lei n.º 886, de 1949.

Para secretariar os trabalhos da comissão foi designada Maria Generosa Deschamps Cavalcanti.

"HABEAS-CORPUS" URGENTES

Comunica a Corregedoria da Justiça que, hoje, dia 25, conhecerá dos pedidos de "Habeas-Corpus", urgentes, o dr. Juiz em exercício na 3.ª Vara Criminal, que será encontrado no gabinete do Dr. Juiz da 25.ª Vara, no edifício do Fôro Criminal, esquina das ruas São José e Clapp.

Banco Ribeiro Junqueira S.A.
RUA DA QUITANDA, 70, 72
RUA CHILE 35.

PAGAMENTOS NO TESOURO NACIONAL

A Pagadoria do Tesouro efetuará amanhã o pagamento das seguintes fôlhas do 6.º dia útil:

Aposentados do Ministério da Educação, nºs. 4.701 a 4.710; e do Ministério da Viação, nºs. 4.901 a 4.905.

Pagadores do Tesouro efetuarão o pagamento nos Ministérios da Agricultura, Educação e Justiça, relativo ao 6.º dia útil.

Despertando a sensibilidade,
como as coisas que falam ao espírito,
os Perfumes "WORTH"
tornam inesquecíveis
os momentos vividos com emoção.

WORTH
PARIS RIO

Lição para o SAM:

DE 70 MIL MENORES ABANDONADOS E EDUCADOS NENHUM SE TORNOU PROFISSIONAL DO CRIME

Isto, aqui mesmo e ali na Rua Marquês de Abrantes — Dos tempos da roda à sargeta — O encaminhamento dos emancipados — O "Correio da Manhã" em contato com as crianças que, bem disciplinadas, ficam imunes ao vírus da malandragem, do jôgo, da contravenção e da delinqüência

Rua Marquês de Abrantes, 48 — Esta reportagem deveria ser lida, com alguma atenção, pelos diretores, chefes, inspetores, fiscais e demais funcionários do SAM. Porque mostra como uma entidade particular, sustentada pela Santa Casa, educa menores desamparados, aproveitando-os todos, sem registrar, no seu cadastro, fichas de assaltantes, homicidas, ventanistas, batedores de carteiras, jogadores profissionais, traficantes de entorpecentes, de escravas brancas, meretrizes. O repórter se refere à Fundação Romão de Matos Duarte, a antiga Casa dos Expostos, onde já passaram nada menos de 70 mil menores de tôdas as origens e, particularmente, vindas dos morros, dos barracões, das favelas, das casas de cômodo, da zona rural e, mesmo, de casas suspeitas. Mas os seus responsáveis não distinguem a origem das crianças de quem são incumbidos de educar. E, sem alarde, mas com muita eficiência, elevam sempre o nível social daqueles que, largados nas sarjetas, ou concebidos por uma mãe doente e nas últimas, sem pai, são levados (ou jogados) nas suas portas.

Isto, no SAM, seria milagre. Porque os seus chefes sempre falariam em falta de verba, má constituição moral dos seus pupilos, o destino, enquanto vão proliferando, dentro de suas dependências, os malfeitores que intraqüilizam a sociedade.

DISCIPLINA CONSCIENTE

Conversa o repórter com o sr. Carlos Brandão de Oliveira, escrivão da ex-Casa dos Expostos, e com a Irmã Freitas, Superiora. Enquanto ouvimos esclarecimentos, vamos percorrendo as suas dependências. Diz o sr. Carlos Brandão que não admite nenhuma violência contra os menores. E' terminantemente proibido qualquer castigo físico. Desde os primeiros dias as crianças são educadas dentro de uma disciplina elevada, guiada pelos métodos mais suaves. Palmatórias, chicotes, varas de marmelo, celas, isolamento disciplinar, nada disso existe. Conseqüentemente, os meninos não pensam em receber uma punição violenta quando erram. Haverá, entre êsses 800 garôtos que ali estão, uns menos disciplinados do que outros. E' a indisciplina da própria infância que não chega a conduzir alguém ao Presídio ou à Penitenciária. Depois de homens, ou mulheres feitas, êsses ex-abandonados serão encaminhados pela própria instituição. E dificilmente esquecerão os dias que residiram na hoje Fundação Romão de Matos Duarte.

NO TEMPO DA RODA

A Fundação já se chamou Roda dos Expostos. Havia, com efeito, um tubo cilíndrico de madeira, com duas aberturas, localizado na sua entrada. Quando uma mãe não queria ficar com o filho, levava-o à roda, colocava-o na abertura e dava uma volta. Imediatamente soava a campainha. Sinal de que havia mais um hóspede enjeitado. A mãe não era vista. Tão logo praticava o ato, ia embora e muitas vêzes não tomava conhecimento do futuro de seu herdeiro. Algumas expostas eram já registradas. Outras não. Por outro lado, havia também e há o propósito de esconder os nomes dos pais. Neste caso, a própria fundação se encarregava de legalizar o hospedezinho.

MÉDIA DE ABANDONADOS

Faz algum tempo que os jornais não noticiam o encontro de pequenos nas sargetas. Êsse fenômeno geralmente ocorre com freqüência nas épocas em que a crise toma ares epidêmicos. Aí, vemos, diàriamente, crianças jogadas nas calçadas, latas de lixo, nos capinzais. Quando isto se verifica aumenta o número de internos da Fundação Romão de Mattos. Houve um período em que entravam, ali, mensalmente, 45 abandonados. Hoje, está reduzida a média. Talvez vá quase à metade.

Os futuros rapazinhos gostam também de uma "pelada" de futebol.

AS SUBVENÇÕES

Nos orçamentos oficiais (federais e municipais) são consignadas subvenções para essa instituição. Pequenas. Êste ano deverá receber, dos cofres da Prefeitura Municipal, a importância de 500 mil cruzeiros. Tudo está acertado e falta apenas o pagamento. Obra dos vereadores, informa ao repórter o sr. Carlos Brandão de Oliveira. Acontece, todavia, que o dinheiro está custando um pouco. Os que gerem as finanças municipais bem poderiam apressar a entrega dessa verba a uma fundação que, embora não peça auxílios a todo mundo, necessita, realmente, de mais dinheiro para ampliar o seu raio de ação. As subvenções federais chegam a ser ridículas. De 50 a 80 mil cruzeiros, anualmente. Não dá p'ra nada. Basta dizer que diàriamente o pessoal interno consome 150 quilos de carne verde.

O ENCAMINHAMENTO

Há um encaminhamento dos que atingem a maioridade. São destinados a empregos. Habilitados, e bem, para exercer vários ofícios. Porque na Fundação são ensinados os seguintes ofícios: sapateiro, mecânico, encadernador, tipógrafo, padeiro, carpinteiro, artes manuais, costura, música. Saem empregados e se por acaso algum encaminhado se desempregava, poderá voltar para o patronato. Isto sem constrangimento algum. Porque o lema da casa é servir aos que necessitam.

CASA ALEGRE

A casa é alegre. Nos berçários vimos garotinhos de mêses brincando como se estivessem nos colos de suas mães. Choram, às vêzes, "fazendo dengo", quando uma monitora, sai de perto de um deles para fazer alguma coisa urgente, o que é natural. Mas o aspecto geral é de alegria. Nem parece uma casa de crianças abandonadas. Todos riem, divertem-se, ouvem rádio, dançam, cantam, jogam "pelada", correm de um lado para outro, vigiadas, é claro, pelos instrutores. Há vários aparelhos de rádio. Dois de Televisão. Um teatro. A banda de música funciona regularmente. Há ocasiões em que fica desfalcada de cinco, seis elementos. Mas depois serão substituídos. Há esporte. Jogos diversos. Exercícios físicos. Não há, porém, bebidas alcoólicas nem baralhos, o que faz inveja ao SAM.

NA CRECHE

Estamos na creche e já no fim da reportagem. O sr. Carlos Brandão e a Irmã Freitas mostram os recém-chegados. São bebês que vieram das maternidades. Não podem ser tocados, a não ser pelos médicos, enfermeiros e irmãs de caridade. E' proibida a entrada de estranhos nos seus berços. A assistência médica é rigorosa. Dia e noite e a tôda hora há médicos visitando os pequerruchos cujos pais se desobrigaram da sua criação.

CONSELHO?...

Diz um ditado popular que conselho e água sòmente se dá a quem pede. Os diretores, chefes de disciplina (?...) inspetores, fiscais, funcionários burocráticos, guardas e outros servidores do SAM terão repetido êsse ditado, se por ventura iniciaram a leitura desta reportagem. Mas isto fica por conta deles. Vamos a um conselho: façam, por favor, um estágio na Ex-Casa dos Expostos, e aprendam, com aquele pessoal, como se cuida da moral, da educação, da saúde, da formação profissional e do futuro dos menores abandonados que, dia a dia, preocupam mais àqueles que possuem o sentimento de piedade humana.

ATENTADO CONTRA UM POLICIAL EM MACEIÓ

Maceió, 24 (C.M.) — Na madrugada de ontem, foi ferido a tiro, quando se recolhia à sua residência, o investigador Expedito Alves Pereira, da delegacia de ordem política e social, encarregado da luta contra o sindicato da morte, ao qual se atribui o crime.

ATROPELADO O OPERARIO

Quando transitava pela Avenida Brasil, próximo a Estrada do Governador, o operário Cícero Balbino, solteiro, de 25 anos, que trabalha e reside na Cidade Universitária foi atropelado pelo auto nº. 2-71-61, cujo motorista imprimindo maior velocidade ao veículo, fugiu sem prestar socorros a vítima.

Com fratura do crânio foi o operário medicado no Hospital Getúlio Vargas, onde ficou internado. As autoridades do 20º. Distrito Policial registraram a ocorrência e encetaram diligências para identificar e prender o motorista atropelador.

Antiguidades
AUTENTICIDADE COMPROVADA
Imagem de N. S. de Sant'Ana. Em barro, com pinturas primitivas. Época: 1750. Peça raríssima. Altura: 0,60. Base: 0,24 cs.
CASA Anglo Americana
ANTIGUIDADES LTDA.
Rua da Assembléa, 73

Escandinávia...
...ponto de partida de sua viagem à Europa
Além do fascínio que os seus povos, costumes e paisagens exercem sôbre os turistas de todo o mundo, a Escandinávia está apenas a poucas horas de vôo das grandes capitais européias. Visite a Escandinávia voando num ultra-moderno "Royal Viking" DC-6B da SAS.
SAS
SCANDINAVIAN AIRLINES SYSTEM
Av. Rio Branco, 277 - loja 1BD, Tels. 32-7320 e 32-6710
São Paulo, Recife, Salvador e Pôrto Alegre

CIT COMPANHIA ITALIANA TURISMO
Rua da Alfandega, 172
Tel. 43-3347 RIO DE JANEIRO
EXCURSÕES E VIAGENS PARA TODO O MUNDO
PEÇAM ORÇAMENTOS

BANCO MOREIRA SALLES S. A.
(UMA INSTITUIÇÃO TRADICIONAL)
DEPARTAMENTOS NO DISTRITO FEDERAL:
ALFANDEGA, 19
ASSEMBLÉIA, 23
MEM DE SÁ, 122 (LAPA)
MARIA FREITAS, 73 (MADUREIRA)
CARDOSO DE MORAIS, 594 (RAMOS)
FONSECA TELES, 3 (SÃO CRISTÓVÃO)
Copacabana, 1165 — Esq. Sá Ferreira

Tom Sinfônico em seu lar
com as novas eletrolas
Standard Electric
NOTRE DAME
Móvel de imbuia entalhado estilo Normando. 11 válvulas. 7 faixas de ondas ampliadas. Troca-discos automático de 3 velocidades, pick-up de alta fidelidade, 2 agulhas permanentes reversíveis. Alto-falante de 12" tipo "auditorium". Maravilhoso "Tom Sinfônico. 6 luxuosos álbuns.
SUPER AUDITORIUM
Rico móvel estilo "Barroco". 11 válvulas, 7 faixas de ondas. Alto-falante "auditorium" de 12", incorporando "Tom Sinfônico". Troca-discos automático de 3 velocidades, com pick-up eletrônico, de alta fidelidade, 2 agulhas permanentes reversíveis. 6 luxuosos álbuns.
MOD. 6050
MOD. 6070
AUDITORIUM CHIPPENDALE
Possante rádio de 11 válvulas, com 7 faixas de ondas ampliadas. Grande alcance e seletividade. Alto-falante "auditorium" de 12", incorporando "Tom Sinfônico". Troca-discos automático de 3 velocidades com pick-up de alta fidelidade.
RADIO-FONO AQUARIUM
Rádio eletrola de mesa com o decór de um aquarium iluminado. 5 válvulas, 3 faixas de ondas ampliadas. Transformador Universal. Troca-discos automático de 3 velocidades.
MOD. 3030
PHILHARMONIC ADÁGIO
Luxuoso móvel em imbuia ou marfim. Rádio de 6 válvulas com 3 faixas de ondas ampliadas, incluindo a faixa tropical. Troca-discos automático de 3 velocidades com pick-up Ceramic de alta fidelidade, 2 agulhas permanentes reversíveis. Alto-falante de 8". Tom Sinfônico.
MOD. 1300
RÁDIO AQUARIUM
Um bibelot para seu living. Rádio de mesa com decór de um aquarium 5 válvulas. Transformador Universal. 5 faixas de ondas.
À venda nas boas casas do ramo
Standard Electrica S.A.
Rio: Av. Rio Branco, 99-101 - S. Paulo: Av. Ipiranga, 1273 - B. Horizonte: R. Tupinambás, 360-3.º

Para honrar o Brasil
A Mais Vasta Rede Aérea Doméstica Do Mundo!
PP-CCE
Abrangendo a totalidade do território nacional
linhas regulares para todos os Estados e Territórios Nacionais, inclusive as capitais respectivas, além derivações para Argentina, Bolivia, Venezuela, e Guianas Inglesa e Francesa.
Serviços Aéreos
CRUZEIRO DO SUL
AV. RIO BRANCO, 128 — TEL. 42-6060
AV. NILO PEÇANHA, 26-A — TEL: 32-7000

AVIAÇÃO

Santos Dumont [illegible], cognominado o "Pai da Aviação", por [illegible] mais pesado que o ar [illegible], a [illegible] nós brasileiros muitos fatos que nos tornam orgulhosos. A foto acima, em pose especial para o nosso velho companheiro Luiz Bueno (pai) lembra a última viagem de Santos Dumont à Europa, a bordo do "Cap-Arcona", no dia 3 de dezembro de 1928. Exibia à nossa reportagem o seu último invento o "Transformador Marciano-Icaro", para substituir o esfôrço humano na ascenção das montanhas. Explicava, então, a simplicidade do seu funcionamento, em posição de uso, nas costa de sua sobrinha.

DISTRIBUIÇÃO DE AVIÕES

O ministro Nero Moura assinou portaria, resolvendo aprovar normas para a distribuição de aviões às unidades e estabelecimentos da Aeronáutica, tornando insubsistente o aviso n. 81, de 30 de agôsto de 1946.

São do seguinte teôr as novas instruções que regerão o assunto:

"A Diretoria do Material da Aeronáutica é o órgão incumbido da distribuição de aviões às unidades e estabelecimentos.

Essa distribuição será feita de acôrdo com as Tabelas de Organização, Lotação e Equipamento (Toles) das unidades e estabelecimentos ou na sua falta, de acôrdo com a Tabela de Distribuição de Material Aéreo (Aviões). (TD-MA).

O Estado Maior da Aeronáutica estabelecerá, trimestralmente, as prioridades para a distribuição dos diversos tipos de avião em serviço.

A distribuição de aviões adicionais, não previstos em TOLE ou na TD-MA poderá ser autorizada pelo ministro, mediante parecer do Estado Maior da Aeronáutica.

Salvo no caso previsto em TOLE ou TD-MA os aviões que excederem as dotações das unidades e estabelecimentos serão mantidos em reserva".

A indústria aeronáutica britânica aumenta o volume de exportação

Londres, 24 (B.N.S.) — No início do mês de setembro passado, o volume de exportação alcançado pela indústria aeronáutica britânica durante o presente ano, havia ultrapassado o total alcançado em [illegible] 4.000.000 de libras esterlinas [illegible] ao mês de agôsto, última estatística mensal publicada, apresentava um valor de mais de 5.250.000 libras esterlinas.

Segundo revelam as estatísticas dos oito primeiros meses de 1953 o nível de exportação dessa indústria elevou-se a uma média anual de cêrca de 65.000.000 de libras.

O discurso do ministro da Aeronáutica no "Dia do Aviador"

O ministro da Aeronáutica anteontem, por ocasião das comemorações do "Dia do Aviador", pronunciou, na Base Aérea de Santa Cruz, o seguinte discurso:

"Excelentíssimo Senhor Presidente da República,

A presença de Vossa Excelência entre nós, nesta data em que jubilosos nos reunimos nesta Base onde se abrigam as asas do nosso 1.º Grupo de Caça, Unidade para nós tão querida cujo nome é, por si só uma evocação de feitos que nos orgulham, assume êste ano um caráter particularmente excepcional, dentre os muitos motivos que temos para render-lhe o tributo da nossa homenagem e do nosso reconhecimento.

Nesse "Dia do Aviador", cultuando a memória do grande pioneiro Alberto Santos Dumont e a dos grandes precursores nacionais da conquista do espaço, cujos estudos e esforços constituiram um punhado de glórias nacionais — tocados também pela saudade dos companheiros tombados no cumprimento do dever, ao incluirmos na Fôrça Aérea Brasileira dois Esquadrões de aviões a jato, comemoramos na realidade, com fatos objetivos e palpáveis, uma era de ressurgimento da Aviação Nacional.

Herdeiros de uma nobre tradição aeronáutica, donos de um vasto território e ciosos de nossos deveres para com a Nação, entendemos que só nos tornaremos dignos de nossos maiores se às glórias dêles acrescentarmos feitos que nos [illegible] perante nosso povo e tornem possível um desenvolvimento [illegible] maior da Aeronáutica Brasileira.

Assim entendendo, não nos quedamos inertes ante a enormidade da tarefa que o País exige seja executada no setor aeronáutico, e pudemos, num período inferior a três anos reconquistar o lugar proeminente a que temos direito entre as nações do continente, ao mesmo tempo em que realizamos uma quantidade de serviços que nos orgulham e nos tornam ainda mais jubilosos neste dia.

Senhor Presidente

O ressurgimento da Aviação Nacional que hoje efetivamente comemoramos, sendo obra que engrandece a Aeronáutica e o próprio País a que servimos com devotamento, é trabalho que honra o seu govêrno e a Vossa Excelência pessoalmente.

Possibilitando a aquisição dos aviões a jato, — superiormente orientando os trabalhos correspondentes, — atendendo carinhosamente aos anseios dos aviadores, Vossa Excelência multiplicou o poderio de nossa Fôrça Aérea, sem agravar de uma só libra a nossa balança de divisas, ao mesmo tempo em que imprimiu um ritmo de trabalho que, [illegible] eficiente, se reveste de caráter contagiante, [illegible] que hoje domina todos os setores da Aeronáutica.

Assim, portanto, é excepcionalmente grata a presença de Vossa Excelência entre nós nesta data festiva.

Mas, se somos gratos pela inclusão na FAB dos aviões a jato, não podemos deixar de proclamar também outros muitos motivos ponderáveis e de vulto — constituem o justo orgulho com que o recebemos nesta Unidade.

Ao tomar posse a atual Administração, feito o balanço de nossas possibilidades, orientamos nossos trabalhos no sentido de aproveitar ao máximo o material existente e entregá-lo em condições de manutenção.

Assim, com o esfôrço e a capacidade de nossos próprios técnicos, foram recuperados numerosos aviões de guerra que equipam nossas Unidades de Patrulha, de Bombardeio, de Caça e Reconhecimento, além de um elevado número de aviões de treinamento.

Mas não foi só.

Assinado o Acôrdo de Assistência Mútua Brasil-Estados Unidos, recebemos em conseqüência as 8 Fortalezas Voadoras que se encontravam no Centro de Treinamento de Quadrimotores e a partir das quais organizamos uma Unidade Aérea em Recife.

A Fôrça Aérea Brasileira, portanto, não somente entrou na fase do avião a jato, mas atingiu também a fase do avião quadrimotor, outra aspiração de nossos aviadores militares.

Da sua perícia, do grau elevado de instrução atingido e do entusiasmo reinante, falam-nos as viagens transatlânticas até a África, feito que pela primeira vez foi possível por aviões militares e que constitue para nós outro motivo de orgulho.

Ainda em conseqüência do Acordo, recebemos [illegible] novos aviões F-47, caças-bombardeiros com os quais reforçamos nossas Unidades de Defesa Aérea e de cooperação com as fôrças terrestres.

Atentos ainda aos enormes serviços prestados ao país pelas nossas Unidades de Transporte, com as quais prosseguimos executando os principais serviços do Correio Aéreo Nacional, mantemos entendimentos [illegible] reaparelhá-las, tanto com novas aeronaves, como com o indispensável material sobressalente.

Enquanto possibilitamos uma continuidade de treinamento e uma renovação de material, [illegible] o apôio substancial que efetivamente representa à Aeronáutica uma indústria básica.

O Govêrno, estudou maduramente o assunto através do trabalho de técnicos competentes e dedicados e aprovou o contrato de instalação da fábrica "FOKKER", com o qual asseguraremos o suprimento [illegible] de aviões de treinamento [illegible] Aviação Brasileira.

E, enquanto assim procedemos, alentamos também para as pesquisas e os estudos em que se possa avançar no setor aeronáutico. Em São José dos Campos tem curso êsses trabalhos, onde em perfeita comunhão científica se encontram técnicos nacionais e estrangeiros de capacidade mundialmente reconhecida.

Mas, se, para todo êsse crescimento não se juntasse o preparo de pessoal competente, nada estaria assegurado de duradouro e eficiente. Por isso, especial carinho nos mereceu o ensino da Aeronáutica em cuja esfera de atividade são preparados nossos pilotos, técnicos e especialistas, que hão de utilizar as aeronaves e prestar assistência a todo nosso material.

Entrelaçamos êsses trabalhos segundo uma orientação profícua e decidida, através do Estado Maior da Aeronáutica, e das Diretorias do Material e do Ensino, de maneira que à execução se juntou a previsão na medida do possível. Evitamos a dispersão de meios não permitindo se fracionasse nosso principal centro de formação de especialistas, antes pelo contrário, reunimo-lo sob um regime único em Guaratinguetá, na Escola de Especialistas, cujos resultados promissores atestam o acerto da medida.

Dentro de nossas possibilidades orçamentárias, vamos prosseguindo as obras da Escola de Aeronáutica de Pirassununga, cujo ritmo de construção, por sua vez vai sendo acelerado. Demos à Escola de Comando e Estado Maior novas e mais amplas instalações e por conseguinte, meios que por certo hão de beneficiar mais ainda o ensino que ali se ministra.

Regulamentamos nossas Escolas, em número de 8 evitando a balbúrdia de legislação que tanto prejudicava o andamento de seus trabalhos, integrando-as no conjunto de que fazem parte.

A instrução dos quadros e da tropa igualmente contou com meios que lhe possibilitam um melhor rendimento com a criação do Centro de Instrução Militar dos Afonsos, [illegible] já em pleno funcionamento e a criação mais recente do Centro de Instrução Militar de Natal, com o qual utilizaremos devidamente instalações ali existentes.

Outros principais e indiscutíveis serviços foram ainda prestados ao País nestes três anos de administração.

De Norte a Sul, temos pontilhado o nosso território de melhoramentos substanciais nas instalações aeroportuárias, na rêde de proteção ao vôo, nas pistas de pouso e rolagem, nos pátios de manobras, nas instalações elétricas e nos serviços de balisamento noturno, contando para isso com os trabalhos realizados pelas Diretorias de Engenharia e Rotas Aéreas.

Com o intuito de apoiar à aviação civil e comercial, pelos múltiplos benefícios que proporcionam à população nacional e tendo presente o melhor aproveitamento de aeroportos importantes, foram iniciadas e terminadas obras substanciais e de vulto em Campo Grande e no Galeão, prosseguindo ativamente outras igualmente substanciais e de vulto em Manáus, Recife, Aracajú, Ilhéus, Belo Horizonte e Pôrto Alegre.

Aqui mesmo em Santa Cruz está à vista uma série de melhoramentos entre os quais apenas aponto o prolongamento e o refôrço das pistas e dos pátios de estacionamento, onde o Govêrno melhorando e ampliando nossas instalações dotou a Capital Federal de um aeroporto de alternativa para os aviões comerciais de grande porte, numa antevisão do futuro.

Seja-me permitido neste ponto, falar também da nova rota direta Rio-Manáus para cuja abertura foram plantados em meio à floresta densa, três campos de pouso dotados de balisamento rádio-direcional, rota que, passa a ser um traço de união entre a Capital Federal e o Estado do Amazonas, em cuja capital se processam os trabalhos para a instalação de uma nova Unidade Aérea.

Na manutenção e no aparelhamento das nossas rotas aéreas, não economizamos esforços, convencidos de que nelas se encontra o segrêdo do progresso, que beneficia e aproxima as populações.

De fins de 1951 até 1953, acrescentamos aos caminhos aéreos múltiplos benefícios entre os quais lembramos a instalação dos rádio-faróis de Vitória, Ubatuba, Teresina, Parnaíba, Santarém e Conceição do Araguaia; a de novas estações rádio de aerovias; a de equipamento elétrico em Fóz do Iguassú, a oficina rádio especializada em Belém e as reformas das instalações rádio em Amapá, São Luiz, Recife, Natal, Petrolina, Santa Cruz e Curitiba, assim como a montagem de estações de meteorologia em Congonhas, Campinas, Marte e Campo Grande.

Em 1952 e 1953, graças ao auxílio e compreensão do Congresso Nacional, maiores somas de benefícios puderam ainda ser proporcionados ao tráfego aéreo em geral, entre os quais a aquisição de duas centenas de transmissores e receptores especiais, o término de numerosos serviços como os de balisamento noturno e instalação elétrica de torres radiantes e antenas em várias localidades e bem assim o completamento dos ajustes com os serviços das emprêsas de transporte aéreo, por meio dos quais foram postos a serviço de tôda a rêde de proteção ao vôo cêrca de 30 novos rádio-faróis.

Por meio de convênios com os govêrnos estaduais e municipais, outros serviços podemos apontar como o término da Estação de Passageiros de Pôrto Alegre, e a construção e melhoramento de campos de pouso que, como trampolins do progresso impulsionam o transporte rápido que entrelaça as populações.

Êstes trabalhos se efetuam através da Diretoria de Engenharia e das Zonas Aéreas que presentemente ajustam com mais de trezentas Prefeituras o emprêgo criterioso dos recursos orçamentários concedidos à Aeronáutica em virtude do esfôrço patriótico de ilustres parlamentares.

Como conseqüência de entendimentos outros mantidos com o Ministério da Viação, estão sendo providenciados estudos que trarão como conseqüência a realização de obras que, beneficiando a Aeronáutica, proporcionarão o atendimento dos justos e inadiáveis anseios das populações de várias e importantes cidades compreendidas no polígono das sêcas.

Senhor Presidente:

Objetivando melhores condições de vida para o pessoal e em observância à orientação especial de Vossa Excelência, volvemos nossas vistas para o problema da habitação dos militares, funcionários civis e servidores mais modestos, cujo trabalho é outro fator da grandeza da Aeronáutica.

Neste último ano, em benefício principalmente daqueles que por seus misteres têm vencimentos menores, foi iniciada a construção de 500 casas populares, das quais 300 já estão habitadas.

É oportuno, relativamente ao pessoal, tocarmos de leve, que seja, nos inúmeros trabalhos afetos às Diretorias do Pessoal e da Intendência, cujo trato cuidadoso com volumoso expediente, nos permitiu sòmente êste ano, efetuar as melhorias de salários que atingiram a quase 1.000 mensalistas, apurando com presteza os elementos necessários àquele benefício e processando o pagamento do numerário correspondente.

Em se tratando da assistência médica, no que se refere aos militares e famílias e aos aviadores em geral, além dos reconhecidos e proclamados desvelos, proporcionados aos doentes em nossos estabelecimentos hospitalares e do amparo mais urgente aos civis, é de citar também a reforma que tão bons resultados vem apresentando no que se refere à seleção e ao contrôle, sob os múltiplos aspectos em que se desenvolve principalmente no que respeita à diminuição de acidentes provocados por fatores humanos previsíveis.

Êsse trabalho, atinge como não podia deixar de ser à Aviação Civil com a mesma intensidade.

Nesse ambiente de compreensão, desenvolvimento e entusiasmo em que vivemos, não poderia faltar aos aviadores civis o apôio que lhes pode proporcionar o Govêrno através desta Secretaria de Estado.

Assim é que, desenvolvendo a aviação aerodesportiva com a doação de quase 200 aviões, com subvenção à instrução dos Aeroclubes com a criação de escolas de mecânicos e pilotos mercantes e com a abertura de oficinas de recuperação por cujo intermédio vamos preservando o valioso patrimônio daquelas entidades, — pudemos ainda amparar a renovação da nossa frota comercial, ao mesmo tempo em que lhe asseguramos outras facilidades entre as quais a isenção de impostos e de taxas de importação assim como a concessão de subvenções a linhas domésticas e internacionais.

Para o estudo de seus problemas contando com a Diretoria de Aeronáutica Civil, não nos tem faltado ainda a compreensão dos Sindicatos de classe, dos Aeroclubes e das próprias emprêsas de aviação.

Senhor Presidente:

Tendo-nos limitado apenas à citação de algumas realizações que corroboram a afirmativa inicial de que comemoramos hoje de fato o ressurgimento de nossa Fôrça Aérea e feito justiça a uma corporação que é o estímulo ao entusiasmo que também nos arrebata, cometeria entretanto, uma injustiça se esquecessemos o trabalho ingente de todos os que no ar como em terra são os obreiros do nosso soerguimento. A todos, nesta data estendemos o nosso cordial reconhecimento.

Mas, se proclamamos as realizações, não podemos olvidar as dificuldades que também encontramos.

Estas decorrem do conhecimento pormenorizado de nossas aspirações.

São muitas, em face dos benefícios que exigem as populações de nosso vasto território e da própria evolução da ciência aeronáutica.

Diante dessa enormidade entretanto, não nos intimidamos.

Ao contrário. Equacionamos os nossos problemas em três providências que devem ser tomadas pelo Ministério: Uma diz respeito à sua estrutura administrativa e tem em mira acionar com mais propriedade os encargos atinentes à sua missão civil; a outra, visa à formação e o recrutamento do pessoal técnico e não técnico de que necessita a Aeronáutica na infraestrutura e na administração — e a última, abrange a infraestrutura material e técnica sôbre que se devem apoiar as operações de vôo com o fim de lhes garantir maior segurança e de facilitar-lhes a expansão e o aprimoramento técnico especializado.

Esta providência, por ser a que concentra as aspirações mais urgentes da Aviação Nacional, foi objeto do Plano Aeronáutico 4/58 — já entregue ao Congresso — no qual consubstanciamos os melhoramentos a serem introduzidos na respectiva infraestrutura.

Contém êsse Plano o resumo de nossas não ignoradas e não silenciadas dificuldades.

Estamos certos de que conseguimos com êle uma previsão de trabalhos que têm em mira única e exclusivamente o progresso de nossa Pátria, por isso apelamos neste Dia do Aviador, tanto para o indispensável e sempre prodigalizado apôio de Vossa Excelência, como para a não menos valiosa e imprescindível compreensão do Congresso Nacional.

Distintas autoridades, prezados companheiros agraciados:

Para o quadro onde se encontram os trabalhos que os credenciaram ao reconhecimento da Aeronáutica, poderíamos gravar, com letras de ouro as seguintes palavras comemorativas:

Aqui, nesta Unidade, ante a presença do Vice-Presidente da República, de altas autoridades do País, parlamentares e personalidades ilustres e companheiros da Aeronáutica, a 23 de outubro de 1953, "Dia do Aviador", foi-nos dado assistir, empolgados, honrados e agradecidos à maior prova de confiança que poderia ser dada à capacidade, habilidade e inteligência do aviador brasileiro. O Excelentíssimo Senhor Presidente da República, Dr. GETÚLIO DORNELLES VARGAS galgou a nacele de um dos nossos aviões de caça a jato e executou ante nossos olhos cheios de emoção, o vôo que foi o batismo brilhante da Era da Aviação a Jato no Brasil.

A êle, pois, a homenagem dos nossos mais calorosos aplausos".

O ministro Nero Moura proferindo seu discurso, vendo-se à sua direita o presidente Getúlio Vargas

AS COMEMORAÇÕES DA "SEMANA DA ASA" DE 1953

Como parte da comemoração da "Semana da Asa" de 1953, os cadetes da Escola de Aeronáutica dos Afonsos realizaram, ontem, pela manhã, uma visita à Casa de Santos Dumont — a "Encantada", em Petrópolis.

Ainda como complemento das festividades, hoje o Joquei Clube Brasileiro, homenageando à Fôrça Aérea Brasileira, oferecendo também um almôço, dedicará as corridas do prado às 13 horas ao ministro da Aeronáutica e a altas patentes da FAB.

O programa de corridas:

Correio Aéreo Nacional; Ministério da Aeronáutica; 1.º Grupo de Aviação de Caça; Aviação Comercial Brasileira; Fôrça Aérea Brasileira; Aero Clube do Brasil; Grande Prêmio Salgado Filho e Alberto Santos Dumont.

EM NATAL

Natal, 24 (Asp) — Prosseguem os festejos da "Semana da Asa", sendo reverenciada a memória dos heróis dos primeiros dias da aviação. Ontem, em Capim Macio, o Aero Clube realizou vôos populares. Às 13 horas, estudantes visitaram as instalações da Base Aérea.

Monitor dispensado

O ministro Nero Moura assinou ato, dispensando das funções de monitor do Centro de Instrução Militar dos Afonsos (CIM) o 3.º sarg. Raimundo de Matos Leite.

DESEJAM UM REAJUSTAMENTO DE 70% NAS TARIFAS

as companhias de aviação — Conseqüências do plano Aranha

São Paulo, 24 (Asp.) — As companhias de aviação fizeram sentir ao govêrno a necessidade de um reajustamento, mínimo, de 70% em suas tarifas, sem o que não poderão subsistir, tendo em vista as conseqüências econômicas que surgirão devido à aplicação do Esquema Oswaldo Aranha.

Importante reunião foi realizada esta semana no Rio para tratar do assunto, e o sr. Alcides Feijó Raupp, da "Real", que participou das demarches, em palestra com um jornal desta capital, andiantou que o Sindicato Nacional das Emprêsas Aeroviárias, considerou como determinantes da necessidade daquele reajustamento, os seguintes fatos: a) — aumento dos salários do pessoal; b) — aumento do custo da gasolina, a partir de dezembro próximo; c) — aumento do custo das peças e implementos destinados à aviação; d) — aumento do custo dos próprios aviões. Êsses principais fundamentos, estão contidos no estudo entregue pelas companhias de aviação ao diretor da Aeronáutica Civil.

Acrescenta-se que as emprêsas não exigiram aquele aumento. Apenas chegaram à conclusão de que não poderão continuar a funcionar de outra maneira. O estudo referido foi entregue ao diretor da Aeronáutica Civil, que o encaminhará ao ministro da Aeronáutica para as providências necessárias.

REQUERIMENTOS E PROCESSOS DESPACHADOS PELO DIRETOR-GERAL DA AERONÁUTICA CIVIL

O brigadeiro Raymundo Vasconcelos Aboim, diretor geral da DAC, nos requerimetnos e processos abaixo deu os seguintes despachos:

João Luiz Novo de Niemeyer — Aeronave PT-AKP. — Deferido.

Joaquim Henriques de Andrade — Aeronave PP-TZD. — Deferido.

Aeroclube de Goiás — GO — Aeronave PP-DCF. — Deferido.

Joaquim Luiz Goulart — Aeronave PP-DJU. — Deferido.

José Frazão Nicodemos — Aeronave PP-DXA. — Deferido.

Vicente Wolski, Aeronave PP-DGZ. — Deferido.

Aprovou parecer da Divisão de Operações autorizando a matrícula das aeronaves abaixo citadas, em nome da Diretoria de Aeronáutica Civil, com têrmo confiando-as aos seguintes Aeroclubes:

Aeroclube de Minas Gerais-MG aeronave PP-GGS, tipo Fairchild PT-19, nº. de série 256.

Aeroclube do Brasil, aeronaves PP-GOF e PP-GOE, tipo Fairchild PT-19, nºs. de série respectivamente T-43-3.807 e 252.

Aeroclube de Minas Gerais, aeronaves PP-GGT e PP-GGR, tipo Fairchil PT-19, nºs de série respectivametne 212 e 222.

No processo referente à concorrência pública para exploração do Bar e Restaurante da Estação de Passageiros do Aeroporto do Galeão, o exarou o seguinte despacho. — "Aprovo a concorrência adjudicando à firma Bar Restaurante Galeão Limitada a exploração do Restaurante da Estação de Passageiros do Aeroporto do Galeão".

Juros de Apólices e Obrigações de Guerra
Recebe-se fàcilmente sem perda de tempo no Centro Loterico
CENTRO LOTERICO
TRAVESSA DO OUVIDOR, 9

A VENEZUELA HOMENAGEIA

Nova York, 24 (U.P). — O embaixador da Venezuela ante as Nações Unidas, Santiago Perez y Perez, ofereceu ontem à tarde uma recepção aos chefes de tôdas as demais delegações.

Assistiram ao ato, celebrado na residência do embaixador, na 5ª. Avenida, os chefes das delegações latino-americanas e suas respectivas espôsas e os representantes de todos os demais países que fazem parte da ONU. O ato transcorreu num ambiente de cordialidade e camaradagem.

A RECEITA DE PÔRTO RICO

San Juan — (APLA) — O Tesouro anunciou oficialmente que a receita insular alcançou um nível record durante o ano fiscal de 1952-3. O exercício, terminado a 31 de agôsto, assinalou uma receita de 125.350.000 dólares, o que representa um aumento de dez milhões em comparação com a cifra do ano anterior. Os impostos gerais se elevaram a 45.080.000 dólares, ao passo que os do ano passado foram de 40.380.000. Também aumentou a atividade comercial da ilha, o mesmo acontecendo com as operações financeiras de créditos e empréstimos bancários.

LAMBARI
Ideal Hotel
Privilegiado por sua localização. Alimentação sadia. Ambiente [illegible]. Diárias módicas. Informações no Rio — Telefones: 29-3263 e 52-6762.
(8610)

CONVOCADOS DA AERONÁUTICA

Regularização do serviço militar — Determinações do comandante da 3.ª Zona Aérea

O brigadeiro Epaminondas Gomes dos Santos comandante da 3ª. Zona Aérea solicitou-nos divulgar aos jovens alistados pela Aeronáutica, nascidos no ano de 1935, bem como os das classes de 1932 e 1934, que ainda não regularizaram a situação militar, que estão convocados, a partir do dia 9 de novembro vindouro, de acôrdo com a seguinte ordem:

Os alistados pela Escola de Aeronáutica e Quartel General da 3ª. Zona Aérea deverão se apresentar no P.R.-1, instalado no 1º. Grupo de Obuzes nº. 155, em Deodoro;

Os alistados pela Base Aérea de Santa Cruz deverão apresentar-se no P.R.-3, instalado no 3º. Batalhão de Engenharia, em Santa Cruz;

Os alistados pela Base Aérea do Galeão e Quartel General da 3ª. Zona Aérea deverão apresentar-se no P.R.-7, instalado no 3º. Batalhão de Carros de Combate, em Realengo.

Os alistados se apresentarão nos P.R. dentro dos dias indicados para o seu mês de nascimento, conforme a seguinte escala:

Os nascidos em janeiro, fevereiro e março; de 9 a 20 de novembro de 1953; os nascidos em abril, maio e junho: de 21 de novembro a 1 de dezembro deste ano, os nascidos em julho, agôsto e setembro; de 2 de dezembro a 12 do mesmo mês; os nascidos em outubro, novembro e dezembro: de 14 a 24 de dezembro deste ano.

A segunda época de apresentação será de 26 de dezembro deste ano a 6 de janeiro de 1954.

Os que se apresentarem na segunda época serão considerados refratários, de acôrdo com os artigos 45 e 128 da Lei do Serviço Militar e, como tal, sujeitos à multa de ...... Cr$ 50,00.

DOIS RECORDES CONFIRMADOS

Londres, 24 (APLA) — A Federation Aeronautique Internationale, informou ao "Royal Aero Clube" que o recorde mundial de velocidade aérea num circuito fechado de cem quilômetros, batido pelo comt. av. Neville Duke, em Dunsfold, Surrey, a 19 de setembro, foi confirmado oficialmente (Tripulando um caça "Hawker-Hunter", acionado por um motor de turbojato "Rolls-Royce", com reaquecimento).

Duke atingiu a velocidade de .... 709,2 milhas horárias, (o recorde anterior pertencia a Miss Jacqueline Cochran).

Também foi confirmado o recorde de velocidade de 727,6 milhas horárias, batido pelo mesmo pilôto e no mesmo aparelho num curso em linha reta em Littlehampton, no dia 7 de setembro. O recorde anterior pertencia ao capitão James Nash, que tripulou um "Sabre" a 698,5 milhas horárias na Califórnia, em novembro de 1952.

Citytex
FABRICA MAIS 2 GRANDES PRODUTOS
COLCHÃO DE MOLAS
City
O MAIS BARATO DE SUA CLASSE
Cr$ 1.395
Preço no Rio de Janeiro Medidas Standards
COLCHÃO DE MOLAS
SIESTA
UM COLCHÃO LUXUOSÍSSIMO PELO PREÇO DE UM COLCHÃO COMUM
Cr$ 1.690
Solteiro Preço no Rio de Janeiro Medidas Standards
E mais ainda: Os colchões são revestidos com tecidos de fabricação própria
Citytex S. A. — INDÚSTRIA E COMÉRCIO
R. Consolação, 1581 - Tels. 34-8019 - 37-2417 - S. Paulo
Distribuidores atuais no Rio de Janeiro:
CASA NUNES S. A. — Rua da Carioca, 65
MÓVEIS CASABLANCA LTDA. — Av. N. S. de Copacabana, 1096-A
Representantes no Distrito Federal:
FRANCISCO LAMPREIA * LUIZ LAMPREIA
Avenida Rio Branco, 277 — Sala 707 - Tel. 22-2295

O preço que v. imagina encontra-se em J. MEDINA
NOTÁVEIS OFERTAS
Rádio de cabeceira. O famoso "Piccolo" Standard Electric. 4 válvulas ... Cr$ 890
"Première" Ondas curtas e longas. 5 válvulas. Várias côres. Grande oferta ... Cr$ 895,
TELEVISINHO
Rádio Portátil de Filho Invictus. Ideal para campo e praia. Funciona mesmo em recintos fechados. Preço de J. Medina ... Cr$ 1 450
Rádio de mesa "Invictus". 7 válvulas. Ôlho mágico. Transformador Universal. 3 faixas de ondas. Tomada para toca-discos. Preço da praça: Cr$ 1.800,00. Preço de J. Medina ... Cr$ 2.650,
Eletrola "Philharmonic Chippendale" Standard Electric. 7 válvulas. Ondas curtas e longas. Toca-discos automático Long-Play. Em 12 meses ... Cr$ 850,
Entrada a combinar
Vitrola RCA. 6 válvulas. Ondas curtas e longas. Toca-discos simples. Móvel console. Em 12 meses ... Cr$ 350,
Entrada a combinar
Aspiradores de Pó — Superiores marcas inglêsas e suécas, com todos os acessórios para varrer, limpar tapêtes, cortinas, paredes e tetos, e pulverizar inseticida, perfume e tinta. Preço da praça Cr$ 3.350, Preço em J. Medina ... Cr$ 2.650.
Geladeiras — "Climax" — com ampla garantia. 7 pés. Gavetas especiais para carne, legumes e frutas. Preço de J. Medina em 12 meses ... Cr$ 650,
Entrada a combinar (Venha examinar ainda os modelos Frigidaire, General Electric, Populares e outras, antes de comprar sua geladeira)
Enceradeiras — Arno, Wallita, Standard Electric, General Electric, Liberty, Star-Lux. Modelos com 1 a 3 escôvas, com ou sem espalhador de cêra e lixas. Preço da praça Cr$ 3.200, Em J. Medina desde ... Cr$ 2.200,
Liquidificador "Spama" Modelo de luxo, 3 velocidades. Mistura e bate ingredientes. Preço da praça Cr$ 1.450, Preço de J. Medina ... Cr$ 1.150,
(Temos também "Arno", Wallita, Citylux a preços antigos).
IMPORTANTE:
Antes de comprar seu rádio, TV, piano, geladeira, máquina de lavar roupa ou qualquer aparelho elétrico, examine os preços mais baixos de J. Medina.
E LEMBRE-SE ...
J. Medina
TEM O PREÇO QUE VOCÊ IMAGINA
RUA CHILE, 27 — LOJA
Em frente à Galeria Cruzeiro e a 2 passos da Avenida Rio Branco

EXCURSÃO A OURO PRETO

Conheça nossas cidades históricas, durante os dias feriados.

PARTIDA: — 30 de outubro
REGRESSO — 2 de novembro.

Viagem de ida e volta, no confortável trem de aço
VERA CRUZ

Visita da capital mineira, e estadia no
GRANDE HOTEL OURO PRETO

Visitas às obras do Aleijadinho, e Congonhas do Campo.

LOTAÇAO LIMITADA.

Preço (tudo incluído)
Cr$ 2.000

ORGANIZAÇÃO
EXPRINTER
Av. Rio Branco, 66/74

AUMENTADA A PRODUÇÃO DE VACINAS PARA A DEFESA ANIMAL

Mais de um milhão de doses contra a peste suína — O volume de fabricação pelo Instituto de Biologia Animal e pela Divisão de Defesa Sanitária Animal

Aumentou sensivelmente a produção de vacinas pelo Instituto de Biologia Animal, nas suas novas instalações no quilômetro 47 da estrada Rio-São Paulo, onde funcionam o Centro Nacional de Ensino e Pesquisas Agronômicas, a Universidade Rural, o Instituto de Ecologia e Experimentação Agrícolas e o Instituto de Zootécnica. De janeiro a setembro dêste ano foram fabricadas .... 3.074.188 doses, ou sejam .... 1.447.836 doses sôbre tôda a produção do ano passado, estando o Ministério da Agricultura com um estoque de mais de um milhão de doses, prontas para aplicação.

Por sua vez, a Divisão de Defesa Sanitária Animal fêz crescer o volume de soros e vacinas produzidos por seus laboratório no interior, perto das regiões de criação, tendo, em sete meses dêste ano, preparado ... 3.381.888 doses, contra ...... 2.727.433 em 1951 e 4.416.536 no decorrer de 1952.

Para dar maior intensificação a êsses trabalhos, o Ministério da Agricultura está construindo quatro novos laboratórios: um em Barretos (S. Paulo) e outro em São José (Santa Catarina), para vacinas contra a aftosa; em Joaçaba (Santa Catarina), destinado à preparação de vacina e sôro contra a peste suína; e outro em Boa Vista, no Território do Rio Branco, em cooperação com o govêrno local, para produzir vacinas contar a raiva, principal flagelo dos rebanhos da região. Este ano já se concluiu a construção da Inspetoria Regional de Fortaleza, sendo instalados, laboratórios e anexos, além das novas sedes da Inspetoria de Ponta Grossa e Niterói.

EM NOVEMBRO, A NOVA ORGANIZAÇÃO JUDICIARIA DE MINAS

Belo Horizonte, 24 (Da sucursal) — Em discurso pronunciado ontem na Assembléia, o sr. Ultimo de Carvalho declarou que a nova organização judiciária de Minas deverá estar sancionada até o fim de novembro, pois é pensamento do govêrno dotar o Estado de lei nêsse sentido, ao contrário do que afirma a oposição.

GRANDE USINA SIDERÚRGICA SERÁ INSTALADA EM LAFAIETE

Belo Horizonte, 24 (da Sucursal) — Durante a visita do governador Juscelino Kubitschek a Lafaiete, informou-se que segunda-feira próxima, será assinada, em nome do consórcio Jafet, escritura de compra de terrenos no valor de 8 milhões de cruzeiros nas proximidades daquela cidade, para montagem de uma grande usina siderúrgica, com um capital de 150 milhões de cruzeiros. A usina deveria estar funcionando em 1955 com 4000 operários.

Os dissidentes pessepistas ingressarão no PSD

Caberá a presidência regional ao governador Lucas Garcez

São Paulo, 24 (Asp) — O governador Lucas Nogueira Garcez e os dissidentes pessepistas, ao que tudo indica, ingressarão no PSD.

Os dissidentes pessepistas realizaram ontem mais uma demorada reunião no Palácio Campos Elísios sob a presidência do sr. Lucas Nogueira Garcez.

Soubemos que nessa reunião os dissidentes do PSP concluíram pela impossibilidade da adesão do grupo ao PR, em face das restrições feitas pela direção Republicana em São Paulo a alguns dêsses dissidentes. Ademais, o PR não acedeu ao desejo dos dissidentes pessepistas no sentido de entregar-lhes pura e simplesmente a direção do partido em São Paulo, fato que só poderá ser decidido em convenção.

Sabendo dessas dificuldades, o PSD apressou-se em conquistar os dissidentes, enviando ao seu dirigente, governador Lucas Nogueira Garcez uma carta em que se dispõe a assumir os seguintes compromissos: a) aceitação do ingresso de todos os dissidentes pessepistas sem distinção de nomes; b) autorizar a renúncia do sr. Cirilo Júnior à presidente do Diretório Regional para que o pôsto seja confiado ao governador Lucas Nogueira Garcez; c) nomear uma comissão mista para organizar ou reorganizar o zoneamento político-eleitoral do partido a fim de harmonizar, ajustar bem a nova situação que se criará.

O próprio governador Lucas Nogueira Garcez, à saída da reunião, deixou entrever que os dissidentes pessepistas irão para o PSD, transferência essa que se dará na próxima semana.

NA PRESIDENCIA DO PSD O GOVERNADOR

São Paulo, 24 (Asp) — O deputado Athiê Jorge Coury, que participou da reunião de ontem dos Campos Elíseos, afirmou:

"O governador Lucas Garcez entrará para o PSD. Está estabelecido que êle aceitará o oferecimento do partido e a renúncia do sr. Cyrilo Júnior, ocupando desde já a presidência da agremiação, "ad referendum" da Convenção Estadual".

DISCORDARAM TRÊS DISSIDENTES

São Paulo, 24 (Asp) — Depois da reunião realizada nos Campos Elíseos pelos dissidentes pessepistas para apreciar as propostas do PSD, informava-se que sòmente três deputados que pertenciam aos quadros do PSP, não entrarão para o PSD. São os srs. Athiê Jorge Coury, que há muito está em choque, na cidade de Santos, com os pessedistas Antônio e Lincoln Feliciano; Castilho Cabral e Ubirajara Keutenedjiam, sendo que este último deverá ingressar no PDC.

OS DEPUTADOS DO PSP EXPULSOS

São Paulo, 24 (Asp) — O Diretório Regional do PSP aprovou por unanimidade, o parecer do relator, professor Theotonio Monteiro de Barros Filho, sôbre a situação dos deputados pessepistas que ficaram ao lado do governador Lucas Garcez.

Concluiu o relator, que fôsse concedido o desligamento solicitado pelos deputados Ubirajara Keutenédjiam, José de Moura Rezende, Mário Beni, Mário Eugênio, Yukishigue Tamura, Luciano Nogueira Filho, Manoel Vitor, Miguel Petrilli, Péricles Rolin, Arnaldo Borghi, Antônio Flaker, Leonidas Camarinha e o senador Cesar Lacorda de Vergueiro.

Como não apresentaram defesa, propôs que fôssem expulsos do partido, os deputados Anísio José Moreira, Benedito Manhães Barreto, Carmelo D'Agostino, Osny Silveira, Amaral Farias, Narciso Pieroni, Diogenes Ribeiro de Lima e Eloy Lopes Ferraz.

Foi dado um prazo de defesa para os deputados Antônio Vieira Sobrinho, Duilio Pólli e Novais Romeu.

NAO TEM INTERÊSSE EM ASSUMIR A PRESIDÊNCIA

São Paulo, 24 (Asp) — O governador do Estado, professor Lucas Nogueira Garcez, respondendo à pergunta do deputado Mendonça Falcão, formulada a respeito da presidência do PSD, declarou: "Não tenho interêsse em assumir a presidência do partido, mas se as circunstâncias o exigirem, fá-lo-ei imediatamente, até que essa resolução seja ratificada pela Convenção Partidária".

REUNIAO DO P.S.D.

São Paulo, 24 (Asp) — Na próxima segunda-feira, o Partido Social Democrático deverá reunir-se, a fim de tomar conhecimento do caso dos dissidentes pessepistas. Fala-se que todos os parlamentares estarão presentes à reunião, inclusive a bancada estadual.

E AGORA?

(Conclusão da última pág.)

ny e João Luiz de Carvalho teria sido menor, quase impossível, talvez e aí está um dos elementos de convicção para o juiz que julgar todos êles.

E AGORA?

São onze as testemunhas referidas no processo, cujos depoimentos evidenciam não só a escroqueria como a coação, após, quando os acusados se viram enleados na rêde das denúncias.

E' isto, enfim, em documento válido, emitido por autoridade responsável, que o sr. Getúlio Vargas conhece hoje.

Talvez lhe tenham dito que se tratava de escândalo de jornais e é bom que êle, como presidente da República e do partido político a que pertencem os implicados, saiba que as coisas são diferentes do que lhe segredaram no ouvido. Pois tem, nêste instante mais que antes, o dever de exigir a punição dos escroques, para o que, lembremos, basta uma palavra sua no sentido de que dêem andamento ao processo, não o arquivem, segundo os hábitos velhos da nossa administração pública. Isto é recurso desmoralizado, tenha-o em mente o presidente da República. E é o povo, a que tanto êle se refere nos seus discursos, quem pede satisfação.

E' bom dá-las. Há no ar uma revolta geral contra tôda espécie de tergiversações despites e manobras.

Não foi o sr. Getúlio Vargas mesmo quem falou em vermos o povo desesperado fazendo justiça pelas próprias mãos? Pois se não crê no que lhe diz diàriamente a imprensa, creia em si próprio, que às vêzes, frases feitas para efeito momentâneo se transformam em profecias.

LICENÇAS PARA IMPORTAÇÃO DE MATÉRIA-PRIMA

Ameaçadas as indústrias metalúrgicas de S. Paulo

São Paulo, 24 (Asp) — Na sessão de ontem da Câmara Municipal de São Paulo, foram aprovados por unanimidade requerimentos de autoria dos vereadores Berlinck Cardoso e Ermano Marcket, pedindo urgentes providências das autoridades federais no sentido de que sejam atendidos imediatamente os pedidos de importação de matéria-prima para as fábricas de São Paulo.

O sr. Ermano Marcket chamou a atenção da Casa para a gravidade da situação, pois milhares de operários estão diretamente ameaçados de desemprêgo, pois nos próximos dias deverão fechar suas portas as indústrias metalúrgicas de São Paulo, por falta de bronze e latão, matéria-prima indispensável ao seu funcionamento.

O vereador Ermano Marcket leu em plenário um longo memorial que será entregue ao ministro da Fazenda, a quem é feito apêlo no sentido de solucionar a situação.

Tomando conhecimento do fato, também o prefeito Jânio Quadros telegrafou ao ministro da Fazenda, pedindo ao sr. Oswaldo Aranha providências urgentes que o caso exige.

Agora

LORD Café
TIPO EXPORTAÇÃO

PREMIO NOBEL DE FISIOLOGIA

O professor A. V. Hill fará conferências no Palácio Itamarati

Realizou-se sexta-feira última, às 17,30 horas, no Salão Auditório do Palácio Itamarati, mais uma Conferência do eminente professor Archibal Vivian Hill, detentor do Prêmio Nobel de Fisiologia, desta vez sôbre "Science as an instrument of International Collaboration".

Tomaram lugar à mesa, perante seleto auditório, além do orador, o sr. Almirante Alvaro Alberto, que presidindo a reunião saudou o conferencista, e os senhores Jayme Chermont, Diretor da Divisão Cultural do Itamarati, representando o Ministro Vicente Ráo, dr. Arthur Moses, presidente da Academia Brasileira de Ciências e Carey Foster, encarregado dos negócios interinos da Grã-Bretanha.

No dia 29, receberá o grau honorário de doutor pela Universidade do Brasil.

No dia 30, o professor Hill deverá seguir para Salvador, onde será hóspede da Universidade da Bahia e visitará Belo Horizonte, como convidado do Govêrno de Minas Gerais, de 2 a 5 de novembro, quando seguirá para São Paulo. A 11 de novembro o professor Hill viajará para Curitiba a fim de assistir a conferência anual da Sociedade Brasileira para o Progresso da Ciência. Voltará ao Rio a 17 de novembro e partirá de regresso à Grã-Bretanha no dia 19.

4 dias de WEEK-END

30 e 31 de outubro
1 e 2 de novembro

No Confortavel e Moderno
HOTEL SUMERVILLE
Clima saluberrimo, a 850 metros de altitude.

Cavalos - charretes - piscina.

PREÇO CASAL
Com banheiro
Cr$ 1.550,00
Sem banheiro
Cr$ 1.400,00

incluindo passagens de E. de ferro — estadia e gorgetas

EXPRINTER

Excursões marítimas à
BUENOS AIRES
visitando:
MONTEVIDÉO

Viagens de ida volta, nos confortáveis vapores franceses da Cie. Chargeurs Reunis.

PRÓXIMAS SAIDAS:
6 de Novembro - Louis Lumiere 20 de Novembro - Laennec
4 de Dezembro Lavoisier
1954
1 de Janeiro - Charles Tellier

9 dias de estadia na capital argentina em confortável hotel SEM PENSÃO - Excursões visitando: cidade e arredores - Rio Tigre e Lujan

Preço (tudo incluido)
CR$ 12.100,00
PROLONGAMENTOS A
BARILOCHE
E
CHILE

ORGANIZAÇÃO
23-1909
EXPRINTER
DO BRASIL TURISMO LTDA.
AV. RIO BRANCO, 66/74 - RIO DE JANEIRO

VARANDAS

Transforme sua varanda em belo jardim de inverno e torne útil sua área de serviço. Envidraçamento rápido e perfeito. Esquadrias de qualquer tipo, coberturas e pinturas em geral. Pagamento facilitado — Orçamento sem compromisso

INSTALADORA VOGUE

R. Buenos Aires, 104, 5.º and. - Sala 56 — Tel.: 32-7082 — 52-8884. — Aos Domingos: Tel.: 29-7691.

NOVIDADES VERBUM

LITERATURA

GUY DE MAUPASSANT (obras completas) ...	18—vols.
GUERRA JUNQUEIRO (obras completas)	11—vols.
JORGE AMADO	9—vols.
GUILHERME DE ALMEIDA (poesias)	6—vols.
BIBLIOTECA DO PENSAMENTO VIVO	20—vols.
AS FARPAS (Ramalho Ortigão)	18—vols.
NOVA FLORESTA (M. Bernardes)	5—vols.

HISTÓRIA

HISTÓRIA UNIVERSAL (M. Mendes)	10—vols.
HISTÓRIA DAS GRANDES ÓPERAS	5—vols.
HISTÓRIA DA ARTE	4—vols.
BIBLIOTECA HISTÓRICA BRASILEIRA	14—vols.

DICIONÁRIO

LAUDELINO FREIRE (atualizado)	5—vols.
LELLO UNIVERSAL (enciclopédico)	4—vols.

Pagamento em suaves prestações mensais

EDIÇÕES VERBUM LTDA.

Av. Presidente Vargas, 446 — 13.º, sala 1.306
TELEFONE: 43-7385

(43777)

Com NESCAFÉ o café é feito na xícara!

fraco...

suave...

...ou forte, a seu gôsto

Com NESCAFÉ... parece mágica você fazer um café fresquinho e ao gôsto de cada um, em apenas 3 tempos!... Experimente e veja como é fácil e prático... pois, com NESCAFÉ, o café é feito na xícara!

Sem coador... sem cafeteira... sem bule!... Ferve-se apenas a quantidade de água para o número certo de xícaras! É muito mais rápido... e, depois, não haverá coador, cafeteira ou bule para lavar. NESCAFÉ não deixa pó na xícara.

Experimente NESCAFÉ, que é sempre uniforme na sua excelente qualidade!

Para um saboroso café com leite, junte o LEITE MOÇA ao café feito com NESCAFÉ. Que revelação!

1 Coloque em cada xícara uma colherinha de NESCAFÉ. Mais cheia, para um cafèzinho mais forte... Menos cheia, para um cafèzinho fraco.

2 - Despeje água bem quente na própria xícara e mexa. (Use de preferência água filtrada.) Você sentirá logo o aroma característico do delicioso café brasileiro!

3 - Está pronto o café! Adoce à sua vontade. Um café bem brasileiro, pois NESCAFÉ é exatamente para o nosso paladar!

NESCAFÉ

Com NESCAFÉ todos saboreiam mais o nosso café!

NESCAFÉ É GARANTIDO PELA TRADICIONAL MARCA NESTLÉ

O NOVO AVIÃO

preferido para as viagens de longo percurso, é o

Super Constellation

da LOCKHEED

O MAIOR:	6 metros mais comprido que o Constellation.
NOVO CONFÔRTO:	com 48 "POLTRONAS-COUCHETTES" e luxuosa decoração.
MAIS RÁPIDO:	Tempo é dinheiro.
POTÊNCIA:	Treze mil cavalos nos 4 motores "Turbo-Compound"
EM TODO O MUNDO:	Dezoito companhias já adotaram êste aparelho e muitas outras estão prestes a fazê-lo.

NÃO É MAIS CARO VIAJAR PELO MELHOR AVIÃO

Lockheed

cumprimenta a

AIR FRANCE

pelo início do seu serviço no Atlântico Sul com os SUPER CONSTELATIONS

EXPEDIÇÃO COLONIZADORA

O SONHO DE JOVENS QUE QUEREM DESBRAVAR O SERTÃO

Apareceram na Redação três rapazes, quase meninos. Vinham vestidos em forma pouco comum, principalmente se se levar em conta o estarmos na cidade e o calor que fazia: calças cáqui de campanha, blusão de couro marrom e capacete de cortiça, e botas de cano baixo, de sanfona, camisa branca e gravata cinzenta clara.

ANGARIANDO RECURSOS

Declinaram os nomes: Joffre Salvador Simões, Marcio Fernandes Pérez e Garibaldo Welerson Rodrigues dos Santos. Explicaram vinham de Minas em excursão ao Rio para angariar fundos para uma arrojada emprêsa.

Pretendem visitar o sr. presidente da República, para obter apoio do govêrno para a sua realização.

Quem fazia a exposição dos planos do grupo era o jovem Márcio Fernandes que nos adiantou a uma pergunta nossa que o grupo de jovens integrantes já atinge o número de vinte.

Perguntamos-lhe mais se dispunham de algum recurso particular para o fim almejado e a resposta franca foi a de que, como diz a gíria "estão com a cara e a coragem", isto é, dispostos a tudo mas desprovidos de meios.

Indagamos se acaso possuíam êles alguma habilitação especial, se algum dêles é agrimensor ou tem alguma profissão ligada ao escôpo da missão, e a resposta foi a de que não pensam em nada disso, mas apenas em pôr o coração e o entusiasmo ao lado da causa que abraçaram.

EM QUE CONSISTE A EXPEDIÇÃO

Em seguida, entusiasmando-se, o nosso interlocutor declarou: "A "Expedição Colonizadora Centro Norte do Brasil" é um sonho da mocidade voltada à grandeza do país.

Integrado num ideal mais objetivo do que romântico e tão romântico quanto objetivo, temos em vista, reviver a jornada civilizadora dos bandeirantes do século XVII, na realização do plano de ligação de Cuiabá a Manaus, construindo uma picada de três metros de largura e campos de pouso para aviação, bem como pequenas casas destinadas ao núcleo colonizador, de famílias que fôssem dos centros populosos, por intermédio dos poderes públicos, ou até por elementos mamelucos. Com a construção dos campos de aviação mais fácil se tornará a ação da expedição, por isso que, de posse de um aparelho aéreo, poderemos descer de pára-quedas, em certos pontos, para estudo do terreno e assim prosseguir na realização do plano desbravador e colonizador. A Expedição iniciará a sua ação em Mato Grosso, rumando para Manaus.

E prosseguiu: "Dir-se-á uma jornada perigosa e de sacrifícios, mas, compreendemos, que, nada se consegue sem esfôrço, sem luta, a mais árduas, e que, para desfazer as dificuldades, há uma fôrça maior, que é a nossa coragem, e mais que isso, o nosso amor ao Brasil. Vamos lançar a semente da civilização em zona inóspita, distante, entrando em sério conflito com a natureza selvagem, contando com o nosso desassombro, inspirado na graça divina, e por êsse espírito de brasilidade, que será a luz encorajadora e fecunda na concretização das nossas aspirações.

Nessa jornada de fé e de esperança, levaremos, na certeza do êxito, em nome de Deus a imagem serena da pátria."

10 DIAS EM
BUENOS AIRES
Hotel - Passagens
"TUDO PAGO"
Preços a partir de
Cr$ 4.500,00
(Base de 2 pessoas)
PARTIDAS SEMANAIS
AVIPAM
Av. Pres. Wilson, 123
Fones 42-2064 e 42-2065
Av. Rio Branco 277
Fones 42-5212 e 42-0087
Av. Rio Branco, 120 — LOJA 18
Fone 42-9795
HOTEL

MODERNO PROCESSO DE TÉCNICA CAFEICULTORA

Florianópolis, 24 (Asp) — O dr. Walter Lazzarin, técnico do Instituto Nacional do Café, realizará, na próxima sexta-feira, nesta capital, uma importante conferência sôbre um moderno processo de técnica de cafeicultura.

CAFÉ DEVOLVIDO DOS ESTADOS UNIDOS POSTO EM CONSUMO EM BELÉM DO PARÁ

Belém, 24 (Asp) — Segundo a "Folha do Norte", graças à interferência do deputado Reis Ferreira, que ludibriou, a Secretária de Saúde, está sendo vendido nesta capital, uma partida de café "brocado", devolvido pelos Estados Unidos como imprestável. As autoridades competentes, segundo consta, vão instaurar inquérito.

O MINISTÉRIO DA AGRICULTURA VENDERÁ EM LEILÃO 130 REPRODUTORES "NELORE" E "ALAMBADE"

Os pregões serão efetuados em Santarém, Belém e Manaus — Preços mínimos de 2 mil a 10 mil cruzeiros

O ministro da Agricultura, sr. João Cleophas, baixou portaria alterando as instruções para a venda de animais pertencentes ao acêrvo das Plantações Ford de Belterra, no Estado do Pará.

Para organizar e realizar a venda em leilão de reprodutores das raças "Nelore" e "Alambade", foram constituídas três comissões executivas, compostas de representantes dos leilões de Belém, Santarém e Manaus. Tendo em vista que o objetivo principal dos leilões consiste em fornecer reprodutores aos criadores da Amazônia, a fim de que possam vender gado para o abastecimento das populações de Belterra e Fordlândia, estabeleceu o ato ministerial que o pagamento poderá ser feito em moeda corrente ou em gado comum, em pé, na base de 5 cruzeiros o quilo, pêso vivo, posto em Santarém.

130 reprodutores

Determinou a portaria a venda de 118 reprodutores da raça "Nelore" e de 12 da raça "Alambade" distribuídos pelos leilões de Belém, Santarém e Manaus. Em Belém serão vendidos 50 reprodutores, sendo 44 da raça "Nelore" e 6 da raça "Alambade". Para Santarém ficou estabelecida a venda de 43 reprodutores, sendo 37 "Nelore" e 6 "Alambade". Finalmente, em Manaus, serão vendidos 37 reprodutores "Nelore", com mais de um ano e meio de idade.

Os leilões, que se realizarão até o fim dêste ano, serão previamente anunciados. As datas escolhidas serão compreendidas entre 25 do mês em curso e 31 de dezembro.

Preços

Para os animais "cabeceiras de lote", considerados de primeira categoria, em Belém, o preço mínimo estabelecido, por cabeça, para a raça "Nelore", é de 10 mil cruzeiros, e para os animais da categoria "média" o preço mínimo será de 7 mil cruzeiros. Para os "cabeceiras de lote da raça "Alambade", na mesma cidade, o preço foi fixado, por cabeça, também em 10 mil cruzeiros, e 3 mil para os da segunda categoria.

Em Santarém os "médios de lote" da raça "Nelore" foram fixados no mínimo de 7 mil cruzeiros, os "fundos" de lote em 5 mil cruzeiros, e os da raça "Alambade", "fundo de lote", em 2 mil cruzeiros.

Em Manaus, a portaria fixou os "cabeceiras de lote" da raça e os "médios" em 7 mil cruzeiros.

REQUERIMENTO ENDEREÇADO AO PRESIDENTE DO BANCO DO BRASIL

Belo Horizonte, 24 (Asp) — O sr. Wahdy Nacif ocupou a Tribuna, na Assembléia Legislativa, para tratar do problema de financiamento dos pequenos lavradores. Considera aquele deputado trabalhista, como errônea a atual política de financiamento do Banco do Brasil, a qual além de ser grandemente burocrática se concentra ademais na inversão do dinheiro nos grandes centros, deixando desprotegidos aqueles produtores rurais, localizados no Hinterland. O deputado Wahdy Nacif apresentou requerimento endereçado ao presidente do nosso principal estabelecimento de crédito, a fim de que possam ser atendidos aqueles lavradores.

O LADO HUMANO DA CIÊNCIA

O veneno das flechas utilizado pela medicina

Antonio Castro Ruiz, do "Globe Press"

Uma droga derivada do curare, o veneno usado em suas flechas por algumas tribos de índios da América do Sul, teve êxito espetacular no tratamento de certos tipos de espasmos musculares.

Um estudo a respeito de cem pacientes nos quais foi empregado o medicamento foi publicado em "California Medicine", órgão da Associação Médica do Estado da Califórnia. Salienta esse estudo que, dos pacientes, 58 alcançaram melhora substancial com a aplicação da droga, 17 se beneficiaram moderadamente e 25 não experimentaram qualquer alívio.

Foi o Dr. Alexander Erdel, da Universidade de Toronto, no Canadá, que sugeriu, pela primeira vez, o emprêgo do medicamento, sob a forma de pílulas, colocada debaixo da língua do paciente. O medicamento foi introduzido na medicina inicialmente para evitar a tensão muscular dos pacientes submetidos a operações cirúrgicas com anestesia. Posteriormente, foi empregada para diminuir a tensão muscular durante o tratamento de choque dos esquizofrênicos e outros doentes mentais.

Os próprios médicos usaram o medicamento, antes de experimentá-lo nos enfermos e tomaram doses diárias de três a cinco vezes maiores que as doses que aplicaram nos pacientes. Constataram êsses médicos que o medicamento era particularmente eficaz para aliviar as dores no ombro causadas por esforços musculares e tensões nervosas, e moderadamente eficaz para caimbras nas pernas e nos ombros.

LEVANTAMENTO PELA O.N.U. DO MUNDO

Surrey, Inglaterra, (B.N.S.) — O Escritório Cartográfico das Nações Unidas prosseguirá com o trabalho iniciado pelo Bureau Central do "International Map of the World on the Millionth Scale", que funcionava no Ordnance Survey Office, em Surrey. Nessa mesma ocasião, o bureau deixará de existir. O mapa, quando terminado, será o mais detalhado até hoje feito. O Escritório Cartográfico das Nações Unidas calcula que sòmente os acidentes de terras exigirá cêrca de 1.000 folhas de mapa.

DECLINOU O CUSTO DA VIDA NA ITÁLIA

Roma, (APLA) — O premier Giuseppe Pella declarou perante a Câmara dos Deputados que houve certo declínio no índice do custo da vida no país. Este processo se vem assinalando desde o mês de junho, ao mesmo tempo que as economias nas caixas econômicas e nos bancos têm aumentado consideràvelmente. As obras públicas iniciadas pelo govêrno exerceram um salutar efeito sôbre o desemprêgo, que é um dos mais graves problemas do país, e, segundo a declaração do premier, que foi anteriormente ministro do Orçamento, a produção industrial do corrente ano será mais elevada que a de 1952.

RADIOATIVIDADE PERIGOSA

Nova York, (APLA) — O Instituto de Patologia das Fôrças Armadas dos Estados Unidos publicou uma advertência a respeito do perigo que representam as medicações radiotivas acumuladas em certos cadáveres. Segundo os pesquisadores do Instituto, os pacientes falecidos aos quais se aplicaram grandes doses de medicina radioativa podem constituir um grave perigo, mortal em casos extremos, para os médicos que lhes fazem a autópsia e até para os especialistas das casas fúnebres que têm a tarefa de embalsamar os cadáveres.

A TRAGÉDIA DE UM HOMEM E DE UMA NAÇÃO

— I —

O açúcar conspira contra Batista

(De Robert J. Alexander, exclusivo para o "Correio da Manhã")

(Primeiro de uma série de artigos)

Havana — (APLA) — Cuba atravessa uma crise econômica, política e moral. Esta crise é a tragédia de um homem e a tragédia de uma nação. O homem, Fulgêncio Batista, está irremediàvelmente envolvido nas teias de suas próprias maquinações. A nação está sofrendo as consequências do fato de que nenhum de seus governantes quis ou pôde utilizar as oportunidades que dez anos de prosperidade ofereceram à Cuba.

A 10 de março de 1952, Fulgêncio Batista executou um dos mais espantosos golpes de estado na história da política latino-americana. Às duas horas da madrugada, Batista surgiu no Campo Columbia, base militar de Havana, reuniu a sua volta um punhado de tenentes e capitães, e prendeu o comandante e todos os oficiais superiores. Com a base do exército em suas mãos, calmamente ordenou a ocupação dos principais edifícios públicos da capital. O presidente fugiu e Batista se tornou o senhor da ilha.

O general Batista é um homem contraditório. Assumiu o poder pela primeira vez, numa revolta de sargentos, em 1933, promovendo-se do posto de sargento ao de coronel e chefe do Estado-Maior. Até 1940, foi a fôrça, por trás da presidência, fazia ou desfazia, à vontade, os chefes do executivo.

Em seguida, pareceu mudar de métodos. Insistiu na realização de eleições honestas para uma Assembléia Constituinte, que elaborou a Constituição de 1940. Subsequentemente, foi eleito presidente e realizou um govêrno democrático. O auge de sua fase "democrática" ocorreu durante as eleições gerais de 1944, quando Batista permitiu que o candidato da oposição, o Dr. Ramon Grau San Martin, seu inimigo pessoal Nº 1, vencesse o pleito e assumisse o govêrno como seu sucessor.

Admitiu-se, em geral, que Batista havia mudado. Parecia orgulhoso da Constituição de 1940, de seu govêrno democrático e da maneira pacífica pela qual transferira o poder ao Dr. Grau. Em consequência, o seu golpe, de março constituiu uma completa surprêsa.

Na ocasião do golpe, Batista era candidato à presidência nas eleições que se realizariam a 1 de junho de 1952. Mas, segundo a maioria dos observadores, havia poucas probabilidades de que fôsse novamente eleito. Dentre os três candidatos, era o menos popular.

Parece provável que o general Batista tenha tomado o poder a 10 de março (com o risco de destruir sua reputação de governante "democrático") na convicção de que poderia ser eleito para a presidência num pleito livre e honesto um ano ou dezoito meses depois. Isso é, Batista, evidentemente, pensava, que, se pudesse controlar o govêrno durante um ano ou um ano e meio, poderia fazer coisas bastantes para um número suficiente de pessoas, a fim de assegurar, posteriormente, sua eleição honesta.

Batista, no entanto, não contou com uma [illegible]: o açúcar. Virtualmente no mesmo momento em que assumiu o poder, o preço do açúcar, no mercado mundial, baixou pela primeira vez, em mais de 10 anos. Em consequência, uma das primeiras medidas que Batista teve de tomar foi ordenar uma redução na colheita do açúcar para 1953. Em vez de 7.500.000 toneladas de açúcar como em 1952, Cuba devia produzir, agora, apenas 5.000.000 de toneladas.

Em qualquer outro país, esta poderia não ser uma decisão de suma importância. Em Cuba, no entanto, o açúcar é o esteio de tôda a economia. A redução na produção do açúcar, mesmo sem uma diminuição dos preços, significava uma perda de cêrca de um têrço de seu trabalho pelos que trabalhavam nas plantações de açúcar. Isto, por sua vez, significava um considerável declínio de seus salários e capacidade aquisitiva e um prejuízo um pouco menor para a indústria.

A crise do açúcar desencadeou uma crise geral na economia cubana. O aumento do número de desempregados foi acompanhado por uma redução de 5% dos salários, e o resultado líquido dêsses cortes foi uma grande redução de capacidade aquisitiva do povo. A perda da capacidade aquisitiva dos trabalhadores do açúcar logo se refletiu num declínio do consumo das indústrias manufatureiras do país, o que por sua vez se atingiu o comércio varejista e atacadista. Pela primeira vez em uma dezena de anos, o desemprêgo se tornou um problema.

A situação se agravou ainda mais porque, segundo muitos observadores, os interêsses comerciais e financeiros da ilha são contrários ao regime Batista. Ignora-se a razão real desta oposição. Em geral, os homens de negócios latino-americanos não são contrários a um regime "forte". Mas, parece que a instabilidade política e a consequente falta de segurança introduzidas pelo golpe de Batista explicam, pelo menos parcialmente, a oposição geral a seu regime pelos interêsses comerciais cubanos.

O PROGRESSO DA MEDICINA NUMA EXPOSIÇÃO

Londres (APLA) — Na Byrsubg Exhibition de Londres foi exposta, entre outras novidades, uma caixa de alumínio para guardar pílulas e tabletes medicinais que poderiam ser comidas pelas crianças pensando que sejam balas ou doces. Nenhuma criança abaixo de 5 anos terá a fôrça e o jeito suficiente para abri-la.

Foi apresentada também uma nova cápsula "calmante do mêdo", de lindo aspecto azul. São indicadas para tomar antes de uma visita ao dentista, antes de se apresentar no palco, para combater o mêdo da insônia, e ocasiões semelhantes.

O maior sucesso da exposição foi obtido por um coração e pulmão artificiais, cuja função é substituir temporàriamente o coração para o fim de circulação do sangue, durante as operações do coração e pulmão. O aparelho, ideado por um jovem cirurgião do London Hospital provàvelmente abrirá novos caminhos à técnica operatória.

BAR E RESTAURANTE JARDIM
CHURRASCO À GAÚCHA E PIZZARIA
Especialidade em massas. Novidade em "Hors d'Oeuvres"
O local mais pitoresco do Rio. Ambiente distinto
Amplo jardim — Das 12 h às 2 da madrugada
COPACABANA R. República do Peru 225
Pôsto 3-4 — Tel.: 37-0811

Todos os Santos e Finados no
Hotel Bucsky — Friburgo
Tel. 1461. Aproveitem os próximos feriados para gozarem um confortável repouso de corpo e de espírito no clima salubérrimo da Suíça Brasileira, num ambiente distinto, dotado de todos os requisitos modernos de Sport e Recreio e a par de um primoroso tratamento de mesa. Reservas no Rio: RESTAURANTE BUCSKY, onde há diàriamente famosas especialidades. Rua do Rosário 133, tel. 32-6288. (53212)

Leve seus filhinhos
MAGAZINE Mesbla
No mais confortável e moderno departamento infantil, êles se sentirão à vontade... felizes... e elegantes...
Maillot modêlo "Brotinho"...
de ótima qualidade, em azul claro, amarelo ou rosa claro, de 2 a 8 anos,
sòmente Cr$ 85,
Jardineira com rebites nos bolsos, em modêlo cômodo e ideal para a estação... Em Denim, tecido apropriado e de grande durabilidade.
De 2 até 8 anos,
sòmente Cr$ 49,
E para os papais... Muito atenção!... Todas as compras dêste mês dão direito a participar dos Grandes Sorteios do 1.º Salão de Artes Domésticas com inúmeros e valiosos prêmios!...
MAGAZINE Mesbla
Às 2.as e 6.as, aberto até às 22 horas
Rua do Passeio

R. CONS. LAFAYETTE, 95-A — AV. AM. CAVALCANTI, 143 — AV. PRINCESA IZABEL, 38-A — AV. 15 DE NOV., 743 - PETRÓPOLIS — AV. PASSOS, 105 - 107 — PÇA. D. RANGEL, 9/9 — R. DO CATETE, 228
BACIA DE FERRO BATIDO
APROPRIADA PARA 2 OU 3 LAMPADAS
Cr$ 420.-
nas 9 Lojas
SUDELETRO
RUA 7 DE SETEMBRO, 42 — RUA DA CARIOCA, 15 - 17

Venha festejar conosco...
...mais um aniversário,
prezado amigo,
beneficiando-se com as
vantagens excepcionais
que ora lhe oferecemos!
Refrigeradores Nacionais: Frigidaire 7 e 9 pés e Climax, desde Cr$ 12.950,00. Também em prestações de Cr$ 825,00
Refrigeradores Americanos: Frigidaire, General Eletric, Westinghouse, Gibson e Firestone, desde Cr$ 27.000,00. Também em prestações mensais de Cr$ 2.000,00
Aparelhos de Televisão Philco, de 17" e 21", modelo 54, instalado com antena externa, garantia de 1 ano e assistencia tecnica permanente. Cr$ 31.800,00, também em prestações de Cr$ 2.500,00
Acordeons italianos das famosas marcas: Stradella, Crucianelli, Scandalli e Electra, desde Cr$ 4.200,00 também em suaves prestações mensais de Cr$ 280,00
Combinado RCA Victor a ultima palavra da tecnica moderna. 2 alto falantes de 12", 2 toca discos (inovação exclusiva da RCA Victor) Instalado com antena externa. Cr$ 56.000,00 ou em prestações mensais de Cr$ 4.000,00
Copos para Wiskey - em cristal puro. 8 modelos diferentes a sua escolha. Duzia sòmente. Cr$ 317,00
Enceradeiras Liberty de uma e três escovas. Cabo niquelado, desmontavel, fornecidas com feltro e jogos de escova, e pode ser adquirida em suaves prestações mensais.
Liquidificadores das melhores marcas.
Conheça o novo e revolucionário liquidificador Liberty Master com o novo copo de vidro refratario e novo motor de 15.000 R. P. M. Cr$ 1.450,00 também em suaves prestações mensais.
Aparelhos de Ar Condicionado, das mundialmente famosas marcas: Frigidaire, Philco, Servel e Remington, desde Cr$ 35.000,00, também em suaves prestações mensais.
Jogos para Coktail em ótimo cristal Prado, com 7 peças, finamente decoradas Cr$ 231,00
Bombonieras em variadíssimos modelos e gosto, nacionais e importadas desde Cr$ 75,00
quanto a pagar é só combinar!
CASSIO MUNIZ
CASSIO MUNIZ S. A.
Importação e Comércio
Senador Dantas, esq. Evaristo da Veiga - RIO DE JANEIRO
Em SÃO PAULO - à Praça da República, 309
TRADIÇÃO DESDE 1.910
DIPRO

CALÇADOS ESPECIAIS
HAULER
Especialista em botinhas para crianças e calçados para pés defeituosos e doridos, conforme indicação médica. Tira-se modelos em gesso. Rua Carvalho de Mendonça, 29-B — Pôsto 2 — Copacabana — Tel. 37-1136. (30307)

MESA REDONDA
procura sempre melhores preços para Você

2ª. feira dia 26
DUPLA E BÔA OFERTA - ESTOJO NYLON - Linda apresentação com delicado pente. Escova com 6 carreiras do melhor Nylon Dupont. Côres suaves e sortidas.
De Cr$ 35,00 por 19,80
SACOLAS PARA PRAIA E PASSEIO - Em lindo tecido de fustão, em listras tricolor, forradas com borracha aderente contra a umidade. Alça e fêcho de cordão com ilhóses.
De Cr$ 48,00 por 29,00

3ª. feira dia 27
PIJAMA INFANTIL - Para crianças de 2 a 8 anos. Em superior éponge de algodão mercerizado, com sanfona dupla nas pernas, cintura e gola. Em duas peças independentes: calça e blusa. Côres firmes: branco, pistache, azul, rosa e beije.
De Cr$ 55,00 por 39,80

4ª. feira dia 28
BLUSA "SPORTMAN" - Última oferta, atendendo à nossa clientela. Em superior malha de algodão, em fio duplo e torcido. Manga 3/4, com sanfona dupla na gola, cintura e punhos. Côres firmes: elétrico, coral, preto, rosa, cinza, sulferino e verde. Tamanhos 42 a 48.
De Cr$ 58,00 por 29,80

5ª. feira dia 29
PIJAMA "JUVENIL" - Para meninas de 2 a 12 anos, em opala estampada de primeira qualidade. Modêlo gracioso, com meia manga. Côres: branco, amarelo, azul e rosa.
De Cr$ 88,00 por 59,00

6ª. feira dia 30 e Sabado dia 31
CALÇA DE MALHA - Em superior fio penteado, sanfona nas pernas. Nas côres: branco, rosa e azul. Tamanhos 42 a 50.
3 por 29,80

VOCÊ TEM CRÉDITO NA Galeria Carioca
Ouvidor, esquina de Gonçalves Dias
Tel. 37-8136
Columbia - 012653

A "NACIONAL" E A "SEMANA DA ASA"

Como parte das comemorações da "Semana da Asa", de 1953, o Ministério da Aeronáutica, em combinação com a Secretaria da Educação da Prefeitura do Distrito Federal, instituiu um interessante concurso entre alunos do curso secundário, para a apresentação de teses sôbre a "Aviação".

Um número incontável de estudantes dos nossos estabelecimentos escolares participou do certame, fato aliás que veio dar ensejo à observação do elevado grau de conhecimentos e do entusiasmo da juventude pelos assuntos aeronáuticos.

Entre os prêmios aos alunos classificados, foi recebida com a mais expressiva satisfação pelos contemplados a oferta da NACIONAL TRANSPORTES AÉREOS, colocando à disposição dos estudantes viagens e estadias em Belo Horizonte, pois esta oferta veio corresponder a um desejo dos escolares conhecer a moderna capital mineira, a sua famosa igreja de Pampulha, outros passeios não menos pitorescos, que bem caracterizam a bela metrópole montanheza.

Na fotografia acima, alunos do Instituto Carlos Werneck, vencedores do concurso, no momento em que embarcavam num dos aviões da Nacional Transportes Aéreos, para gozar as magníficas "férias" que a importante emprêsa de aviação comercial lhes proporcionou.

A EXPOSIÇÃO E O CONGRESSO MUNDIAIS DO CAFÉ NO CENTENÁRIO DO PARANÁ

A Exposição em dezembro e o Congresso em janeiro próximo

O embaixador Sebastião Sampaio, diretor-geral executivo da Exposição Internacional do Café de Curitiba e secretário-geral organizador do Primeiro Congresso Mundial do Café, a realizar-se também naquela cidade, forneceu à imprensa e às agências telegráficas novas e importantes informações sôbre aquêles dois certames internacionais que, respectivamente em dezembro e janeiro próximos, vão encerrar as numerosas comemorações que há dez meses vêm festejando êste ano o Primeiro Centenário do Paraná como uma das vinte unidades da nossa Federação.

A EXPOSIÇÃO EM DEZEMBRO E O CONGRESSO EM JANEIRO

Como já foi noticiado, o Primeiro Congresso Mundial do Café de Curitiba foi transferido de dezembro próximo para um mês depois, e realizar-se exatamente de 14 a 23 de janeiro do novo ano. Como já havia sido programado antes, os quatro primeiros dias do Congresso serão principalmente dedicados a uma Reunião Nacional da Cafeicultura Brasileira, a realizar-se assim conjuntamente com as quatro primeiras Sessões Preparatórias do Congresso Mundial, estas entremeadas de excursões facultativas, ao pôrto de Paranaguá e às plantações cafeeiras do norte do Paraná, para os delegados estrangeiros ao referido certame. A Reunião Nacional da Cafeicultura Brasileira encerrará, na noite de 17 de janeiro, os seus quatro dias de sessões, que poderão ser também assistidas pelos já mencionados delegados estrangeiros. A inauguração pròpriamente dita do Congresso Mundial do Café terá lugar na manhã de 18 de janeiro, com a sessão solene de abertura de seus trabalhos internacionais, nos quais tomará parte o Brasil, como as demais nações representado por uma delegação nacional, que já estará escolhida nessa ocasião.

Os trabalhos do Congresso Mundial prolongar-se-ão por cinco dias, até 23 de janeiro, com sessões diárias pela manhã e à tarde, esta para os trabalhos das diferentes comissões do certame, e aquela para as sessões plenárias. Tôdas as noites haverá um programa social para os membros do Congresso, combinado com os jantares e as recepções oficiais.

A Exposição Internacional do Café de Curitiba não será, porém, transferida; como foi anunciado, inaugurar-se-á a 19 de dezembro, a data magna do Centenário Paranaense; continuará funcionando durante 4 meses consecutivos, encerrando-se a 19 de abril p. p.

A transferência do Congresso Mundial do Café de Curitiba, de dezembro para janeiro próximo, foi feita pelo govêrno do Paraná, para atender a um pedido da National Coffee Association of the United States, transmitido telegràficamente pelo sr. ministro J. de Berenguer César, cônsul-geral do Brasil em Nova York. Aquela Associação, que é a federação dos importadores, torradores, distribuidores e retalhistas de café dos Estados Unidos, alegou que deseja enviar uma numerosa delegação de seus representantes ao Congresso do Paraná, mas que a realização dêste de 11 a 19 de dezembro, dificultaria o problema, por serem muito próximos aquêles dias das festas de Natal e da Convenção Nacional da mesma Associação em fins de novembro próximo.

Como se sabe, o sr. Munhoz da Rocha, governador do Paraná, depois de ouvir o sr. Brasil Pinheiro Machado, presidente da Comissão das Comemorações do Centenário Paranaense, e o embaixador Sebastião Sampaio, secretário-geral e organizador do Congresso do Café, fêz a transferência pedida e já mencionada, pedindo ao cônsul-geral Berenguer César para agradecer à National Coffee Association o significativo interêsse dos homens do café dos Estados Unidos pelo primeiro dos Congressos Mundiais que, de agora em diante, vão reunir trienalmente plantadores, vendedores e compradores do produto do mundo inteiro.

INICIATIVA DO GOVÊRNO DO PARANÁ PARA UMA VISITA A SÃO PAULO

O pedido da Associação Norte-Americana de Café sugeria uma transferência do Congresso para os primeiros dias de janeiro. O sr. Munhoz da Rocha, governador do Paraná, tomou, porém, a iniciativa de, com a referida transferência, oferecer aos senhores delegados estrangeiros à reunião internacional de Curitiba a oportunidade para um programa prático de uma dupla visita [illegible] no Paraná e [illegible] São Paulo [illegible] para o Congresso de 14 a 22 de janeiro próximo, período que permite a visita a São Paulo, no próprio dia 25 de janeiro, que é a data magna do Quarto Centenário da fundação daquela cidade, a grande metrópole mundial do café.

A imprensa paulista já acentuou essa iniciativa do Paraná, que vem organizando seus referidos certames com a preciosa colaboração de São Paulo e demais Estados cafeeiros.

JULGADA IMPROCEDENTE uma denúncia da CEXIM

contra firma estabelecida nesta capital

Foi a firma Ferragens Carvalho Ltda., estabelecida nesta Capital, acusada de falsificar pedidos de mercadorias (chumbo em lingotes) que lhe teria feito o Arsenal de Marinha da Ilha das Cobras.

A Carteira de Exportação e Importação do Banco do Brasil fêz a denúncia à Diretoria das Rendas Internas, para apuração dos fatos.

Devidamente preparado veio o processado a julgamento.

A firma acusada defendeu-se em tempo hábil. Nega, peremptòriamente, a prática do ato ilícito e o atribui à responsabilidade de alguém que a quisesse incompatibilizar no setor de importação e como tradicional fornecedora do Arsenal de Marinha e de outros departamentos governamentais.

A Diretoria do Arsenal de Marinha inicialmente impôs à firma uma suspensão de seis meses, finda a qual resolveu considerá-la terminada, pela não existência de provas convincentes da prática imputada, voltando a firma a transigir com o Arsenal, como idônea.

De todo o processado — declara a Diretoria das Rendas Internas — nenhuma prova se colhe que positive a responsabilidade da firma. E os documentos geram a suposição de que a falsificação teria sido praticada por um então empregado da firma, mas essa suposição não constitui prova aceitável.

Assim, conclui a Diretoria das Rendas Internas:

Considerando que não há prova alguma de ter a firma em aprêço praticado a falsificação referida; considerando que os elementos tidos como falsificados não produziram qualquer efeito e, assim, não decorreu prejuízo algum da tentativa porventura havida; considerando que o próprio Arsenal de Marinha resolveu, após a suspensão preventiva, considerar a firma em causa como idônea — para com ela transigir; considerando que, dessa maneira, não há como se aplicar penalidade prevista na Lei n.º 842, de 4 de outubro de 1949, regulamentada pelo decreto n.º 27.541, de 3 de dezembro de 1949; — julga improcedente a denúncia contra a firma e determina o arquivamento do processo.

E a Diretoria das Rendas Internas submeteu a decisão à consideração do ministro da Fazenda.

MAIS 166 MIL SACOS DE CIMENTO ALEMÃO

Santos, 24 (Asp) — Está sendo esperado neste pôrto, o navio de bandeira alemã [illegible] que nos trará um carregamento de cento e sessenta mil sacos de cimento de Bremen.

APARELHOS para SURDEZ
Adaptação invisível
TELEX
TEL. 22-6662
AV. RIO BRANCO, 130-13º-ESC.
FILIAL:
AV. N.S. COPACABANA 540-[illegible]

AVISO AOS CONVOCADOS PARA O SERVIÇO MILITAR

residentes no Distrito Federal, Niterói, São Gonçalo, Nilópolis, Nova Iguaçú, Duque de Caxias e São João de Meriti

Os convocados da classe de 1935, bem como os das classes anteriores que ainda estiverem em débito com o Serviço Militar, e que residem nos municípios acima, devem apresentar-se para a selecção nos locais e datas abaixo publicadas.

A — Datas de Apresentação

1 — Nascidos de janeiro a março — entre 9 e 20 nov. 1953;
2 — Nascidos de abril a junho — entre 21 nov. e 1 dez. 1953;
3 — Nascidos de julho a setembro — entre 2 e 12 dez. 1953;
4 — Nascidos de outubro a dezembro — entre 14 e 24 dez. 1953.

— Os que não se apresentarem nas datas supra serão considerados "refratários", e pagarão a multa prevista no art. 128 da Lei do Serviço Militar. Os que se apresentarem depois do dia 7 de janeiro, 1954, serão considerados "insubmissos" na forma do Código Penal Militar.

B — Locais de apresentação

1 — No Distrito Federal: Bairros do Centro, Lapa, Castelo, Aeroporto, Fátima, Santana, Mangue, Gamboa, Saúde, Santo Cristo, Caju, do Pôrto, Ilhas do Governador, [illegible] Paquetá [illegible] São Cristóvão), Tijuca, [illegible] Alto da Boa Vista, Conde de Bonfim, Saens Peña, Almirante Cochrane, Aguiar, Fábrica das Chitas, Glória, Catete; Flamengo — no 1.º Grupo de Canhões Antiaéreos (Quinta da Boa Vista. — S. Cristóvão): Vila Isabel, Aldeia, Campista, Maracanã, Grajaú, Mangueira, Andaraí e S. Francisco Xavier; Jacarepaguá — no Regimento Escola de Infantaria (PR. 9-Vila Militar); Laranjeiras, Águas Férreas, Cosme Velho, lado Sul de Santa Teresa, Botafogo, Humaitá, Copacabana, Ipanema, Leme, Gávea, Jardim Botânico, Lagoa, Leblon e Urca — no Forte de Copacabana (PR. 10-Copacabana); Estácio de Sá, Haddock Lobo, lado Norte de Santa Teresa, Catumbi, Itapiru, Rio Comprido, Santa Alexandrina, São Cristóvão Retiro, Caju, São Januário — no 2.º Batalhão de Infantaria Blindada (PR. 6-S. Cristóvão); Bôca do Mato, Rocha, Riachuelo, Sampaio, Engenho de Dentro, Engenho Novo, Méier, Todos os Santos, Encantado e Piedade, Alistados da Aeronáutica na Escola de Aeronáutica e no QG da 3.ª Zona Aérea — no 1.º Grupo de Obuzes 155 (PR. 1-Deodoro); Jacarèzinho, Vieira Fazenda, Del Castilho, Inhaúma, Terra Nova, Tomaz Coelho, Cavalcante, Cintra Vidal, Engenho da Rainha — no Regimento Sampaio (PR. 2-Vila Militar); Penha e todos os subúrbios da Leopoldina, desde Bonsucesso até Vigário Geral, alistados pela Aeronáutica da Base Aérea do Galeão e do QG da 3.ª Zona Aérea — no 3.º Batalhão de Carros de Combate (PR. 7-Realengo); Quintino Bocaiúva, Madureira, Osvaldo Cruz, Cascadura, Marechal Hermes, Deodoro, Vila Militar, Bangu, Ricardo de Albuquerque, Anchieta, Magno, Irajá, Vicente Carvalho, Turiaçu, Rocha Miranda, Honório Gurgel, Colégio, Coelho Neto, Acari, Barros Filho, Costa Barros, Pavuna — no Centro de Aperfeiçoamento e Especialização do Realengo (PR. 8-Realengo); Campo Grande e Santa Cruz — no 1.º Batalhão de Engenharia (Santa Cruz-PR. 3).

2 — Residentes em Niterói: Bairros do Centro, Icaraí, Santa Rosa, Fonseca e São Lourenço — no 3.º Regimento de Infantaria (PR. 4-São Gonçalo); bairros de S. Domingos, Gragoatá, [illegible], Ingá, Canto do Rio, [illegible] S. Francisco, Jurujuba, [illegible], Itacoatiara, Cubango, [illegible], Pendotiba, Barreto Ponta d'Areia, Engenhoca — no 1.º Grupo de Artilharia Ferroviária (PR. 11-Barreto).

3 — Residentes em Duque de Caxias e S. João de Meriti — Apresentar-se-ão no Batalhão de Guardas (PR. 14-S. Cristóvão — D. F.).

5 — Residentes em São Gonçalo — apresentar-se-ão no 3.º Regimento de Infantaria (PR. 4-S. Gonçalo).

6 — Voluntários ao pára-quedismo — Apresentar-se-ão diretamente na Escola de Pára-quedistas (PR. 20-Deodoro — D. F.), desde que sejam alfabetizados e tenham, no mínimo, 60 kg de pêso e 1,65 m de altura.

DR. JAGAN VÊ A DEMOCRACIA EM FUNÇÃO

O Secretário das Colônias cita declarações de apoio à política britânica

Foi muito conveniente que o dr. Jagan, ex-primeiro ministro da Guiana Britânica, tenha vindo a Londres, porque sua visita lhe deu a oportunidade de ver como funciona uma verdadeira democracia. Não se lhe ofereceu dificuldade alguma para expor seu ponto de vista. Na manhã de 22 do corrente, no hotel em que se encontra hospedado, concedeu uma entrevista à imprensa declarando que se não era comunista, "tampouco era um anticomunista". Na tarde do mesmo dia exerceu o direito que tem todo o cidadão britânico de falar em uma reunião. Entre êstes dois atos, o dr. Jagan estêve na tribuna pública da Câmara dos Comuns, onde escutou a condenação que se fazia de suas ações na Guiana Britânica, nas frases de três importantes dirigentes das Índias Ocidentais Britânicas.

Estas frases foram citadas à noite pelo secretário britânico das Colônias, sr. Oliver Lyttelton, quando disse que o sr. Grantley Adams, dirigente operário das Ilhas Barbadas, tinha autorizado que se fizesse uso de suas palavras na Câmara dos Comuns. O sr. Grantley Adams tinha dito ao governador o seguinte: "A experiência que temos dos comunistas e de seus simpatizantes nos leva a certeza de que o progresso social e econômico nas Índias Ocidentais Britânicas pode sofrer maiores danos da ação de pessoas dessa natureza, de que das mãos das mais reacionárias. Por muito que lamentemos a suspensão de qualquer constituição teríamos deplorado muito mais a continuidade no poder de um govêrno que antepunha a ideologia comunista ao bem do povo."

O sr. Lyttelton citou depois as manifestações do sr. Bustamante, primeiro ministro da Jamaica, que declarou o seguinte: "Se a Guiana Britânica, lutasse pela completa autonomia dentro da esfera das nações democráticas, eu teria apoiado a Guiana Britânica, porém a Guiana Britânica não conta com minhas simpatias — não pode ganhar a simpatia do mundo de opinião livre. Sinto-a pelo povo do referido país, porém não o sinto de modo algum pelos dirigentes. Êstes não sabem o que fazem".

A terceira citação do sr. Lyttelton foi do Partido Nacional Popular da Jamaica, que tinha descrito a conduta dos dirigentes do Partido Popular Progressista da Guiana Britânica como "uma traição à causa dos povos coloniais do mundo inteiro e uma traição estúpida e desatinada àquêles que lhes tinham outorgado seus votos".

De seu assento na tribuna pública, o dr. Jagan ouviu também o que um ex-secretário das Colônias britânico, o sr. James Griffiths, disse da bancada da oposição: "Pelas provas apresentadas estou convencido de que alguns dos dirigentes do Partido Popular Progressista mantêm relações com organizações comunistas. Tive oportunidade de falar com êstes dirigentes... é justo dizer que negam essa afirmação, porém tendo escutado suas negativas, continuo acreditando que estão associados com organizações comunistas tanto no campo industrial como no político."

3 MIL TONELADAS DE CIMENTO ALEMÃO

Santos, 24 (Asp) — Procedente de Bremen, chegou, a êste pôrto, o navio de bandeira holandesa "Lekhaven", que nos trouxe um total de três mil toneladas de cimento.

14.058 TONELADAS DE INFLAMÁVEIS

Santos, 24 (Asp) — Procedentes de Punta Cardon e Puerto La Cruz, chegaram, a êste pôrto, os navios "San Eliseo" (inglês) e "Pará" (nacional), que nos trouxeram, respectivamente cinco mil novecentas e trinta e oito e oito mil cento e vinte toneladas de inflamáveis.

stolas-capas-écharpes
CASACOS DE PELES
A nossa Fábrica oferece as melhores confecções em Casacos de Peles estrangeiros, por preços vantajosos
A VISTA E A PRAZO
Atendemos pelo Reembôlso Postal
GELBERT & PLATTER LTDA
Telefone: 22-7981
Rua São José, 115, sobrado
Rio de Janeiro (Em frente à Galeria Cruzeiro)

CAIXA ECONÔMICA FEDERAL DO RIO DE JANEIRO

CARTEIRA DE PENHORES

Entrega gratuita de penhôres de alianças, objetos de uso pessoal e utilidades domésticas durante a Semana da Economia

A Carteira de Penhores da Caixa Econômica Federal do Rio de Janeiro, dando cumprimento ao programa estabelecido pelo seu Egrégio Conselho Administrativo para as comemorações da Semana da Economia de 1953, tem o prazer de comunicar que, no próximo dia 27, às treze horas, na Sala de Leilões, à Rua Sete de Setembro, n.º 187, dará início à devolução gratuita de penhores correspondentes a objetos de uso pessoal (roupas, agasalhos, guarda-chuvas, cobertores, etc.) assim como de ferramentas, ferros de engomar, referentes a empréstimos até Cr$ 200,00, e, máquinas de costurar empenhadas até Cr$ 300,00, relativas a contratos vencidos e relacionados para os leilões do corrente mês de outubro.

Tais objetos serão entregues mediante apresentação da cautela respectiva pelo próprio mutuário.

Serão devolvidas, também, gratuitamente, as alianças até o valor máximo de Cr$ 300,00, desde que não sejam parte de lote de objetos dados em penhor no mesmo contrato. A entrega dêsses objetos será feita, também, nas agências que emitiram as respectivas cautelas, durante o prazo de 30 dias, findo o qual serão os objetos mencionados levados a leilão, cancelando-se o benefício.

No dia 29, à Avenida Treze de Maio, 33/35, 4.º andar (Salão da Biblioteca da Caixa Econômica) às 13 horas, realizar-se-á o sorteio para devolução gratuita de 20 contratos, sem limite de valor, relativos a penhores de máquinas de costurar, e de escrever, instrumentos musicais e outros, ainda, considerados instrumentos de trabalho.

Rio de Janeiro, 22 de outubro de 1953

a) JERÔNIMO DE CASTILHO
Diretor da Carteira de Penhores

(41691)

UTILIDADES...
para tornar seu lar mais confortável e suas tarefas domésticas mais agradáveis.
W.M.REIS S.A.
LIQUIDIFICADORES: Walita, Arno, Citilux, Turmix. Modelos standard e luxo.
BATEDEIRA DE BOLO: Walita com espremedor de frutas e batedor de massas.
REFRIGERADORES americanos: G. E., Philco, Kelvinator. Modelos 1953.
ENCERADEIRAS: G. E., Walita, Citilux, Arno. Últimos modelos.
ASPIRADORES DE PÓ: Diversos tipos e das melhores marcas.
LAVADEIRAS ELÉTRICAS: Norge (americana), Hoover (inglêsa), Prima (nacional). Diversas capacidades.
VENDAS A PRAZO SEM JUROS OU À VISTA
COM DESCONTOS ESPECIAIS
W.M.REIS S.A. - Av. Rio Branco, 115-125

"Por que se escravizar aos processos antigos?"
a nova e prática
Gelatina Royal
natural em pó
é o sucedâneo moderno das gelatinas em fôlhas!
Faça como a maioria das donas de casa. Varie o seu menu diário, com o máximo de economia, preparando as suas galantinas com a nova, prática e higiênica Gelatina Royal Natural em Pó. É puríssima, contém 100% de proteína, o mais alto valor nutritivo, e não engorda. Com o alto custo da vida, permite-lhe aproveitar as sobras em pratos finos, saborosos e nutritivos. E serve ainda para deliciosas sobremesas de sucos de frutas ou frutas naturais. Há inúmeras sugestões no folheto de receitas para a Gelatina Royal Natural em Pó, que a senhora encontrará em seu fornecedor, ou poderá solicitar escrevendo para o Depto. [illegible], Caixa Postal [illegible], Rio de Janeiro.
Fácil como o ABC!
A — Dissolva a gelatina.
B — Misture com os ingredientes.
C — Ponha para esfriar.
GELATINA ROYAL NATURAL EM PÓ
PRODUTO DA STANDARD BRANDS OF BRAZIL, INC.

SOCIAIS

Brasil, país de futuro

O nome dêste nosso querido país, que nós escrevemos com S, os ingleses o escrevem com Z. Mas, como nós somos os donos, continuemos a empregar o S e mandemos os inglêses mandar na casa dêles, embora êles possam alegar que se apoiam em Taunay e em Varnhagen... Mas, há, também, outra coisa. Nós que aqui nascemos, dizemos que somos brasileiros, mas um professor ilustre, o Sr. D'Arcanchy, acha que devia ser brasilitas. A desinência eiro, parece designar mais profissão do que nacionalidade, como, por exemplo: barbeiro, ferreiro e carpinteiro. Acontece, porém, que eu conheço uma pessoa que ganha a vida como arquivista, outro como telegrafista e outro cuja profissão não é muito decente. E' chantagista. Como sou analfabeto nestes e noutros assuntos, fico de longe e tanto aceito brasileiro, como brasilita. Em favor do primeiro, invoco, apenas, o hábito que o nosso ouvido já tem. Todavia, se adotássemos brasilita, acabaríamos por nos acostumar. Vocês se recordam como nos atrapalhávamos com os "cruzeiros" e mil réis! Hoje, entretanto, já ninguém estranha, embora ainda seja mais gostoso dizer "um conto" do que mil cruzeiros. Mas, se em questões de somenos ainda não chegamos a acôrdo, como achar-se a linha justa nos grandes problemas? Quando ouvimos a palavra do Sr. Presidente da República, ficamos aliviados e esperançosos. Quando fala o Sr. Ministro da Fazenda, já o coração não bate tão satisfeito. Fala um General ilustre, dono dos melhores títulos — Juarez Távora, e a nossa pobreza é franciscana. Vamos, então, apelar para os poetas. E' neles que devemos confiar. Os poetas têm o dom de ver coisas que nós outros não alcançamos. Ouçamos Augusto Frederico Schmidt. Que diz êle? Schmidt diz: "Primo, a situação não está boa!" E aponta, indica, sugere, obre, ou pretende que abre o caminho para a felicidade.

Eu fico humilde, cá de baixo que é o meu lugar, a meditar sôbre o que ouvi: Se ainda não sabemos como se deve escrever o nome do nosso país e o da nossa nacionalidade, se estamos incertos na data da fundação desta cidade, como não será difícil resolver os assuntos graves que o Brasil precisa solucionar, para felicidade dele que é a de nós todos!

FLORESTA DE MIRANDA

HOMENAGENS

Transcorrendo amanhã o 82.º aniversário do nascimento do saudoso Evaristo de Moraes, colegas, amigos e admiradores prestarão homenagens à sua memória, junto à herma e no cemitério.

PRIMEIRA COMUNHÃO

Na capela do Colégio "Sacré Coeur de Marie", em Copacabana, realiza-se hoje, às 8 horas, a 1.ª Comunhão da menina Irene Pessoa de Lima Câmara, neta do ex-presidente da República, Epitácio Pessoa e do general Antônio José de Lima Câmara. A tarde, na residência de seus pais, a comungante oferecerá uma recepção às suas amiguinhas.

COMEMORAÇÕES

Médicos de 1923 — Os médicos diplomados em 1923, pela Faculdade de Medicina do Rio de Janeiro, reunir-se-ão nos dias 18, 19 e 20 de dezembro próximo, no Hotel Quitandinha, para comemorar o 30.º aniversário de formatura. As adesões deverão ser feitas à Av. Presidente Wilson, 122.

FESTAS

O Botafogo de Futebol e Regatas brindará hoje seus associados, oferecendo-lhes dia 21 às 24 horas, um grande dansante. Na quarta-feira, às 21 horas, realizar-se-á o bingo, com distribuição de prêmios e show artístico no intervalo.

BELÍSSIMA VIAGEM
POR
Confortável Ônibus
PARA
PÔRTO ALEGRE
OU
MONTEVIDÉU
PARTIDA:
3 de Novembro
de 1953
INSCRIÇÕES
"MUNDOTUR"
Av. Graça Aranha, 169-B
Tels.: 42-2654 e 32-8434
(42140)

EXCURSÕES

No Departamento de Turismo do Touring Clube do Brasil estão sendo intensificados os preparativos para o XIII Cruzeiro Turístico ao Norte, a realizar-se em janeiro de 1954 e no qual tomarão parte dezenas de famílias da nossa sociedade do Rio, São Paulo, Rio Grande do Sul e outras unidades federativas. Os nossos patrícios que viajarão a bordo do paquete "D. Pedro II", do Lóide Brasileiro, visitarão as principais cidades do Norte, entre as quais Vitória, Salvador, Recife, Fortaleza, São Luís, Belém, e Manáus. Em todos os portos de escala ser-lhe-ão oferecidas festas e recepções além de refeições típicas regionais.

MAESTRO GEORGE BRASS

Oferece sua formidável Orquestra para as festas em sua casa e os bailes em seu clube. Informações: na Escola de Acordeon, Rua Miguel Lemos n. 44. Tel. 27-6584 e 47-6518 ou depois das 18 horas. 4..-1050.

VIAJANTES

Pelo avião da carreira da Cruzeiro do Sul, chegou anteontem ao Rio, procedente de Rio Branco, o sr. Abel Pinheiro Maciel Filho, governador do Território do Acre.

— Pela Braniff chegaram ao Rio, as seguintes pessoas: de Lima — June Burch, Ira Maria Daniel, Mario Diez, Patricia Glazier, Federico Guth, Edward Mardula; e de Miami — Victor Sasson.

— Pela Braniff chegaram a São Paulo: de Lima — Rose Saunders e Norman Kidd; e, de Miami — Richard Caswell, Ilka Gregory, José Rachitoff, Theodore Kirsten, Gerard Powell e Umberto Del Sante.

— Pela Braniff deixaram ontem o Rio as seguintes pessoas: para Lima — Rosemary Perez, Gail de Perez, John Perez, Angelica Montaubau, Jeannette Montauban, Edward Cesar, Selma Cesar, Hayde de Loyolla, John Ge de Souza Netto, Rejane Robin, Gunter Bielstein, Ansila Marco, Fernando Baliestel; para o Panamá — Norma Lauberbauch, Virgil Lauberbach, Frank Miller; e, para Miami — Fernando Buarque Franco Netto e espôsa, Robert Gleckner e Stephen Koziel.

FALECIMENTOS

A Associação Brasileira de Imprensa recebeu, com profunda mágua, a notícia do falecimento de seu antigo consócio sr. Aristides Teixeira F. da Silva, velho profissional da imprensa. A A.B.I. fêz-se representar nos funerais daquele jornalista, tendo apresentado condolências à família.

NATALÍCIOS

Fazem anos hoje os srs. Hélio Mafra de Oliveira, cel. av. Teófilo Otoni de Mendonça, Hildebrando Falcão, Arlindo Paiva, vel. av. Orsini de Araújo Coriolano, Deusdedit Serra da Mota, José Gonçalves de Morais, Moacir Nóbrega, L.P. Rocha Fragoso, Aldo da Costa Pereira, Juarez Adolfo Bimler, Ivo Pereira Ramos e d. Adelaide Galvão.

— Dr. Carlos Pinto de Castro — Transcorre hoje o natalício do dr. Carlos Pinto de Castro, antigo secretário e, por várias vêzes, diretor da Despesa Pública, e que vem de ser designado para servir na Delegacia do Tesouro Brasileiro em Nova York.

— Fazem anos amanhã os srs. Murilo Araújo, comte. av. Olavo da Cunha Ayala, Alvaro Amaral Figueiredo, Carlos Eugenio Nabuco de Araújo Júnor, Claribel Marques Vicente, Armando Pacheco, Carlos Fidiligo, comte. av. Hélio Cesar de Queiroz, Francisco Norton Colares, Humberto Barreto.

— Transcorre amanhã, o aniversário natalício do prof. Ermiro Estevam de Lima, presidente da Associação Médica do Distrito Federal, e o de sua espôsa, d. Maria Eliza Muniz Freire de Lima.

—Festejou ontem o seu aniversário natalício o sr. Abdo José Francisco.

DATAS INTIMAS

Completa hoje dois anos de idade a menina Mara Alice, filha adotiva do casal sr. Milton Ferreira e d. Juracy Dias Ferreira.

— Transcorre hoje o aniversário natalício da menina Berenice, filha do sr. Jorge Reis e de sua espôsa d. Maria Reis.

A aniversariante oferecerá às suas amiguinhas uma mesa de doces, em sua residência.

MADAME

CHORF.., firma especializada, lustra, conserta e restaura, portas, [illegible], móveis folheados [illegible] e estofados. Decoração de interiores.
Av. Presidente Vargas. 435, sala 1006 — Tel.: 43-5457

CASAMENTOS

Com a srta. Lila de Mesquita Barros, filha do sr. e sra. João de Mesquita Barros, casa-se no dia 31, o dr. Ernani Freitas, filho do sr. e sra. Carlos de Freitas. A cerimônia religiosa realizar-se-á às 17,30 horas, na Igreja do Outeiro da Glória.

— Na Igreja da Candelária, realizou-se ontem, às 17 horas, o casamento do sr. Olavo Alves Lopes, com a senhorita Marília Marinho de Carvalho, filha do dr. Mário Ferreira de Carvalho e de d. Ladislina Marinho de Carvalho. Serviram de testemunhas no ato civil, por parte da noiva, o sr. Luís Venâncio Viana e senhora; e, por parte do noivo, o sr. Carlos Wallace e senhora. Testemunharam a cerimônia religiosa, por parte da noiva, seus pais, e por parte do noivo, o dr. Ernesto Valente e senhora.

ARACELI CARCELLER BERGILLOS do quadro artístico amador do FLUMINENSE F. C. que se apresenta na REVISTA TRICOLOR com o bailado "ZAMBRA" da "LENDA DO BEIJO" no Ginásio das Laranjeiras o próximo sábado dia 31.

11 milhões já adotaram

Stay-Long

O baton indelével fabulosamente NOVO

Em apenas um ano, 11 milhões de americanas adotaram STAY-LONG, que vai embelezar também seus lábios como jamais outro baton o fez.

NOVO fixador indelével
STAY-LONG permite comer, fumar, beber e mesmo beijar sem deixar marcas.
Cremoso, macio, sempre inalterável, STAY-LONG é realmente o baton indelével que não resseca.
STAY-LONG proporciona aos lábios um lustro levemente úmido e um brilho provocante.

NOVAS côres maravilhosas
...oito tonalidades bem femininas... jovens, alegres, claras... sempre luminosas e vibrantes...
Nos mesmos tons, Rouge em Creme e Compacto.

STAY-LONG — Baton $ 35
Sobressalente $ 20

Helena Rubinstein
PARIS - NEW YORK - LONDON

EM AÇÃO DE GRAÇAS

Festejando o transcurso do 89.º aniversário natalício da sra. Gertrudes Nunes da Costa, na próxima terça-feira, seus filhos, genro, noras, netos e bisnetos farão celebrar missa em ação de graças, nesse dia, às 10 horas, na Igreja da Santa Cruz dos Militares.

Filmagens Bodas de Prata
Casamentos, Aniversários
CELESTINO executa - 37-5615.
(24570)

RECEPÇÕES

O casal coronel Generoso Ponce-sra. Gelta de Vasconcelos Ponce, em sua residência, oferece hoje, das 17 às 20 horas, às pessoas de suas relações de amizade, uma recepção pela passagem do natalício de sua filha srta. Eliana de Vasconcelos Ponce.

DIPLOMÁTICAS

O embaixador do Brasil em Tóquio e a senhora Barbosa Carneiro ofereceram, num dos salões particulares do Imperial Hotel, um jantar em honra do irmão do imperador do Japão, príncipe de Mikasa e da princesa de Mikasa, ao qual foram convidadas as seguintes personalidades: embaixador da Espanha e sra. Del Castillo; embaixador da Austrália e sra. Walker; embaixador da República da China e sra. Tong; o marquês Yasumasa Matsudaira, grão-mestre de cerimônias da Côrte Imperial; o embaixador Setsuzo Sawada e a sra. Sawada; a sra. Ryoko Kawai, dama de honra da imperatriz; o ministro da Suíça e a sra. Hohl; o sr. Joseph Linton, ministro de Israel; o sr. R. Challis, encarregado de negócios da Nova Zelândia; o encarregado de negócios da Argentina e a sra. Queirós; o sr. Franco Montanari, conselheiro da Embaixada da Itália; o general e a sra. Neville; o diretor da secção cultural do Ministério dos Negócios Estrangeiros e a sra. Kaoru Hayashi; o presidente do jornal "Asahi Shimbun" e a sra. Nagataka Murayama; a sra. Del Castillo de Edwards; o sr. Pablo Rico Avellu, secretário da embaixada da Espanha; a sra. Margarida Rainho Carneiro, a srta. Renate Trudinger e os secretários da Embaixada do Brasil.

PUBLICAÇÕES

Recebemos as seguintes:

Revista da Associação Comercial, n. de 10 de outubro; *Visão* — Está circulando o n. de 30 de outubro, apresentando comentários, reportagens notícias, de assuntos diversos internacionais.

Brasil Açucareiro, do I.A.A., n. de julho; *Boletim* da Associação Paranense de Cafeicultores — Apac — de Curitiba, n. de 12 de outubro.

COMITÉ FRANCE AMÉRIQUE

O Comité France Amérique sociedade de âmbito internacional cuja finalidade é incrementar o intercâmbio entre a França e os Países da América em todos os setôres de atividade vem já há alguns anos desempenhando a sua missão entre nós. A última diretoria, presidida pelo Embaixador Raul Fernandes teve o seu mandato extinto, havendo sido eleita a nova diretoria para o período de 1953 a 1957, que ficou assim constituída: Presidente, Professor Demosthenes Madureira de Pinho; Vice-presidente, Professor Alceu Amoroso Lima; Tesoureiro, Dr. Candido de Paula Machado; Secretário, Professor Afranio Coutinho.

A diretoria agora empossada está empenhada em prosseguir na tarefa que se propõe o Comité, estando programadas diversas providências com êsse objetivo. No próximo dia 27, no auditório da Associação Brasileira de Imprensa às 17 horas, será feita a primeira sessão da Sociedade, sob a nova diretoria. Nessa ocasião, além da instalação da diretoria e do Conselho Consultivo falará o professor Barrière, grande figura de economista e mestre francês, ora entre nós.

O Conselho Consultivo está assim constituído: Embaixadores Raul Fernandes e Pimentel Brandão; Dr. Guilherme Guinle, D. Helder Câmara, Senador Alberto Pasqualini, Deputado Afonso Arinos de Melo Franco, Almirante Alvaro Alberto, General Edmundo de Macedo Soares, Brigadeiro Ivan Carpenter Ferreira, Dr. Herbert Moses, Dr. Elmano Cardim, Dr. Austregesilo de Ataíde, Dr. Rodrigo Octavio Filho, Sras. Ana Amélia de Queiroz Carneiro Mendonça, Lúcia Miguel Pereira e Stella de Faro; Dr. Anísio Spinola Teixeira, Professor Antonio Carneiro Leão, Professor San Tiago Dantas, Dr. João Pedro Gouveia Vieira, Professor Carlos Chagas, Professor Eugenio Gudin, Dr. Paulo Carneiro, Dr. Augusto Frederico Schmidt e Professor Roberto Alvim Corrêa.

A sede provisória do Comité é à rua Senador Dantas, 45-B, 10.º andar, sala 1002.

EXITO DOS CURSOS SOBRE A AMÉRICA LATINA

Londres (BNS) — Os pequenos cursos sôbre a América Latina organizados pelos Conselhos Hispano e Luso-Brasileiro, em Londres, para os jovens que venham talvez mais tarde trabalhar na América Latina, estão crescendo em interêsse, disse Mr. Michael Lubbock, diretor do Banco de Londres e América do Sul, e presidente da Câmara de Comércio Britânica Latino-Americana, em uma conferência realizada recentemente como parte do atual curso organizado pelo professor R. A. Humphreys, professor de História da América Latina no Colégio Universitário de Londres.

"Muitos dos que fizeram êsses cursos durante os últimos quatro anos, adquiriram um grande interêsse genuíno sôbre a América Latina. Não acredito que seja possível conseguir êxito real em um novo país sem tentar compreender algo de seu povo".

Uma das grandes vantagens para os que fizeram êsse curso, disse Mr. Lubbock, foi a de terem o privilégio de ouvir alguns dos maiores técnicos sôbre a América Latina na Grã-Bretanha, citando o professor Humphreys, que em sua opinião é o maior conhecedor, nêsse país, dos assuntos relacionados à América Latina.

O professor Humphreys expôs, mais tarde, o panorama da história da América Latina: "é um antigo continente transformado em um novo". O antigo e o moderno caminham lado a lado". De muitos modos os países são "jovens e cheios de vida", citando como símbolo de algo novo o Rio de Janeiro.

INICIO DA CAMPANHA CONTRA O ALCOOLISMO NA BAHIA

A Subcomissão contra o Alcoolismo na Bahia, acaba de estabelecer o seu esquema mínimo de atuação no referido estado, observadas as normas modernas de luta a êsse flagelo social, visando a impedir o uso excessivo de bebidas alcoólicas e se interessando principalmente pelos indivíduos que chegam a se embriagar.

Para a execução dêsse objetivo, a Subcomissão pretende realizar, de pronto: o censo da população de ébrios; o trabalho educativo junto às escolas primárias e secundárias; e ação curativa concomitante.

Para tal fim, fazem-se necessárias as atividades de médicos psiquiatras, internistas, assistentes sociais e determinado número de leitos em hospitais gerais e em manicômios, ao que já deu seu assentimento o atual ministro da Saúde e Assistência.

BRIDGE

A FEDERAÇÃO CARIOCA DE BRIDGE, CAMPEÃ DE 1953

Por motivo de fôrça maior, sòmente hoje podemos completar as notícias relativas ao Campeonato de Bridge de 1953, terminado domingo passado, para cujo brilhantismo excepcional concorreu a magnífica organização promovida pela Federação Riograndense, sob os auspícios da qual foi realizado; o sr. Paulo Setembrino de Carvalho e seus companheiros de diretoria foram inexcedíveis nas atenções dispensadas, tendo feito do torneio um verdadeiro acontecimento na vida de Pôrto Alegre.

O torneio de duplas, cujos resultados preliminares já foram adiantados, terminou com a vitória de Eros Amaral — Renato Cusano da Federação Paulista de Bridge.

O torneio de quadras, em que se havia registrado a vitória dos cariocas sôbre os paulistas e dêstes últimos sôbre os gaúchos, prosseguiu com a rodada final, reunindo cariocas e gaúchos. Os primeiros foram os ganhadores, por 27 pontos IMP (22 na primeira série, 35 na segunda, 2 na terceira, contra 7 pontos em favor dos locais, na quarta série), sagrando-se vencedores da competição, e, portanto, campeões de 1953.

A Federação Carioca foi representada por Milton Alvarenga, Sebastian Lafuente, Osvaldo do Rêgo Macedo, Murilo Hermes da Fonseca e Doris Machado. Os paulistas, por Otávio Cabral Sales, Nelson Martins Ferreira, Renato Cusano, Eros do Amaral, Caio Luís Pereira de Souza, Sinésio Martins Ferreira e os gaúchos, por Luís Machado, José Ruas, Euclides Aranha Filho, Roberto Franco, Raul Ries Machado, Jorge Teixeira.

* * *

Aqui, três das mãos jogadas e que influíram decisivamente nos resultados finais.

A primeira (dador Sul, lado Este-Oeste vulnerável):

Norte
♠A J 7
♡5 2
◇J 10 9 7 5 3
♣Q 2

Oéste — Éste
♠K Q 10 9 8 6 — ♠—
♡A K 8 4 — ♡J 6 3
◇K — ◇Q 8 4
♣7 5 — ♣A K 10 9 8 6 3

Sul
♠5 4 3 2
♡Q 10 9 7
◇A 6 2
♣J 4

SUL	OÉSTE	NORTE	ÉSTE
Passo	1♠	2◇	3♣
4◇	4♡	Passo	Passo
Dobro	5♣	Passo	Passo
Dobro	Passo	Passo	Passo

Em uma das mesas os cariocas em Este-Oeste, contra os paulistas, ficaram com o jôgo em "5 paus" dobrado que o leilão obedecendo ao diagrama acima.

Sul saiu em trunfo: o Declarante tomou o jogo seguiu em Ouros, sul entrando com o Ás para repetir trunfo. Este ganhou, foi ao Morto em Copas e puxou o Rei de Espadas. Norte cobriu, com o Ás, sendo cortado. E o contrato foi cumprido (com a entrega de mais uma vaza, em Ouros) já que o carteador firmara uma balda para a perdedora em Copas.

Na outra mesa, ainda os cariocas, em Norte-Sul, ficaram com o jôgo, em "4 Ouros" dobrados: a perda de três vazes, com o lado não-vulnerável foi compensadora.

A segunda mão (dador Norte, todos os lados vulneráveis, foi jogada por cariocas e gaúchos:

Norte
♠6 3
♡A J 10 9 3
◇Q 3 2
♣K 9 6

Oéste — Éste
♠K 5 4 2 — ♠J 10 9
♡4 2 — ♡8 7
◇J 9 5 — ◇A 10 8 7
♣10 5 4 2 — ♣A Q 8 3

Sul
♠A Q 8 7
♡K Q 6 5
◇K 6 4
♣J 7

NORTE	ÉSTE	SUL	OÉSTE
Passo	Passo	1♠	Passo
2♡	Passo	Passo	Passo

A dupla do Rio, em Norte-Sul, ficou com o jôgo em "2 Copas": cumpriu o contrato, entregando uma vaza em Espadas, duas em Ouros e duas em Paus.

Entre os "reflexos", Sul abonou as Copas do parceiro e a dupla gaúcha tentou o "game", em "4 Copas", caindo duas vêzes.

Esta outra mão (dador Norte; lado Este-Oeste vulnerável) foi disputada por cariocas e paulistas:

Norte
♠J 9 3
♡K 10 9 7
◇A Q J 10 8
♣Q

Oéste — Éste
♠K 7 2 — ♠A 6 5
♡8 6 5 4 3 — ♡A Q J 2
◇K 5 — ◇7 2
♣K 6 4 — ♣A J 9 3

Sul
♠Q 10 8 4
♡—
◇9 6 4 2
♣10 8 7 5 2

NORTE	ÉSTE	SUL	OÉSTE
1◇	Dôbro	3◇	3♡
Passo	4♡	5◇	5♡
Passo	Passo	Passo	

Numa das mesas, os cariocas (Este-Oeste) tiveram o contrato, "5 Copas". Norte saiu em Ouros, fazendo o Ás e continuando para o Rei do Declarante; que logo jogou trunfo, "passando" o Valete. Oeste puxou Espada, para a mão, tornou a "passar" em Copas e bateu o Ás; voltou à mão, no Rei de Paus (observando a queda da Dama, à esquerda) e pôs na mesa o 4 de Paus: Norte cortou, mal, permitindo que o contrato fôsse cumprido ao serem estabelecidas as duas baldas no Morto.

Entre os "reflexos", os cariocas (Norte-Sul) também ficaram com o jôgo, em "5 Ouros", caindo uma vaza.

RÁDIO & TV

PRÓS E CONTRAS

O rádio está começando a vencer a parada contra os decretos-leis ditatoriais, que o general chefe de polícia empunha ameaçadoramente. A Comissão de Justiça aprovou por unanimidade o parecer do deputado João Roma, favorável ao projeto Armando Falcão que os revoga. Vamos ver como se portará o plenário... Janot Pacheco fêz chover manifestações de simpatia quarta-feira última na TV. O velho engenheiro defendeu com muita firmeza os seus pontos-de-vista em "Idéias e Imagens"... Alziro Zarur, satisfeito com o êxito da sua "Campanha da Boa vontade" (PRD-8, sábados, 20,30) conta que ao seu programa chegou, entre muitas outras cartas de ouvintes uma particularmente grata: trazia palavras amáveis e a assinatura de Zezé Fonseca, a rádio-atriz, que deixou o Rio saudoso para ir morar em Buenos Aires. . Lamentemos que a PRE-8, com o regresso de César Ladeira, não tenha voltado a apresentar o "Cartaz em pessoa", que o famoso locutor oferecia ao grande público às 11,15 das segundas quartas e sextas... Mario Provenzano, o locutor, anda muito distraído nas transmissões esportivas. Mais precisão nas informações, veterano... Rumores de mudança nos postos de direção de várias estações. Ao ouvinte, há de interessar apenas o resultado que essa dança de nomes possa produzir sôbre a qualidade do que fornece o receptor... A leitora Elisa Azevedo, em meio a uma carta saborosa: "Por que a TV Tupi não volta a apresentar espetáculos diretamente de nossos teatros?"... "Adivinhe o que êle faz" (TV, quintas, 22,40) abandona a marcha lenta e adquire vivacidade. Verifica-se que o cartazinho da simpática Madeleine Rosay estava sendo prejudicado pelo ritmo inadequado... E ruídos estranhos continuam a prejudicar o som de vários programas da TV Tupi. Mário Provenzano, o diretor, terá observado?

H. P.

DOS PROGRAMAS DE HOJE

Rádio Roquete Pinto: 15,00 — Transmissão esportiva; 18,05 — A voz da Universidade Rural; 18,20 — Melodias brasileiras; 18,30 — Rádio-teatro; 19,00 — Orfeão Francisco Manoel; 19,15 — Suplemento esportivo; 20,00 — Orquestra da Câmera do Rio de Janeiro; 20,30 — Semana musical; 21,30 — No mundo dos discos; 22,00 — Histórias da vida; 22,00 — A voz da profecia; 22,30 — A discoteca em sua casa.

Amanhã: 18,00 — Ave Maria; 18,05 — Aula de espanhol, pro. Aristoteles; 18,30 — Suplemento esportivo; 19,00 — Alma brasileira; 19,30 — A voz do Brasil; 20,00 — Resumo do noticiário da BBC; 20,05 — Aulas do artigo 91 — Português, matemática e H. do Brasil; 21,00 — Intermezzo; 21,05 — Palestra do dr. Salomão Filho, secretário do Interior e Segurança; 21,20 — Suplemento musical; 21,30 — Recital de Maria Henriques com orquestra da Rádio Roquete Pinto Pinto; 22,00 — Meu cordial abraço crônica; 22,05 — Ondas musicais; 22,30 — Páginas da nossa história; 22,35 — Gravações; 23,00 — Um mundo só; 23,30 — Atividades da Prefeitura; 23,45 — Jornal da PRD-5; 24,00 — Encerramento.

Rádio Mayrink Veiga: 18,00 — Gravações; 20,00 — Paisagens de Portugal; 20,30 — Resenha esportiva; 21,00 — Gregório Bàrrios; 21,30 — Ondas musicais; 22,00 — Vai da valsa; 22,30 — A princesa canta; 23,00 — Alegria da rua; 23,30 — Gravações; 23,45 — O mundo em sua casa.

Amanhã: 18,00 — Programa variado; 19,00 — Correspondente A-9; 19,05 — Esportes; 19,30 — A voz do Brasil; 20,00 — Tudo é música; 20,24 — As últimas; 20,25 — Variedades; 20,30 — Gregório Bàrrios; 20,45 — As últimas; 20,25 — Variedades; 20,30 — Gregório Bàrrios; 20,54 — As últimas; 20,55 — São coisas da vida; 21,00 — Vai da valsa; 21,24 — As últimas; 21,25 — Páginas cariocas; 21,30 — Alegria da rua, 21,55 — Correspondente A-9; 22,00 — Comentário de Gilson Amado; 22,05 — Panorama político; 22,10 — Programa variado; 23,00 — A meia luz; 24,00 — O mundo em sua casa; 00,30 — Programação da madrugada.

Rádio Eldorado: 19,00 — Presença da infância; 19,30 — Mosaico de Bolivia; 20,00 — Audições Palermo; 20,30 — Segunda audição; 21,00 — Cortina lírica; 22,00 — Concerto Eldorado; 23,00 — Ritmos de boite; 24,00 — Música para um sonho divino.

Rádio Guanabara: 15,30 — Tarde dançante; 17,30 — Melodias internacionais; 18,00 — Audição long-play; 18,30 — Música variada; 19,00 — Rádio baile Mathias; 22,30 — Rádio baile Neno.

Rádio Ministério da Educação: 15,00 — Vesperal sinfônico; 17,00 — Ópera completa (Boris Goudonoff, de Moussorgski); 20,00 — Aventuras no mundo do disco; 20,30 — Atendendo aos ouvintes (1.ª parte); 21,00 — Em resposta à sua carta; 21,10 — Atendendo aos ouvintes (2.ª parte); 21,45 — Você conhece esta música; 22,00 — Atendendo aos ouvintes (3.ª parte).

Amanhã: 18,00 — Italiano elementar; 18,30 — Português; 19,00 — Inglês intermediário; 19,30 — A voz do Brasil; 20,00 — Recital concêrto; 21,00 — Londres informa (em cadeia com a BBC); 21,15 — Interlúdio; 21,30 — Ao redor do mundo (Itália); 22,00 — Conheço os estilos musicais; 22,30 — Rádio-jornal (2.ª edição); 22,50 — Noturno (um programa para o seu repouso espiritual).

Rádio Vera Cruz: 10,00 — Voz traço de união; 12,00 — Saudação do meio dia; 15,05 — Vesperal E-2.

Amanhã: 10,00 — Para todos; 11,00 — Hora luso brasileira; 12,00 — Saudação do meio dia; 12,05 — Na vida social; 12,20 — Noticiário esportivo; 12,25 — Correspondente E-2; 12,30 — Saudades de Portugal; 14,00 — Canta Brasil; 14,30 — Gan americano; 15,00 — Ritmos de Tio Sam; 15,30 — Parada de ritmos.

Rádio Nacional: 15,00 — Tarde esportiva; 18,00 — Programa Luiz Vassalo; 18,01 — Romance musical; 18,25 — Cortina musical; 18,30 — A felicidade bate à sua porta; 19,25 — Divertimento Ducal; 19,30 — Tancredo e Trancado; 19,55 — Divertimentos Ducal; 20,00 — E' uma coisa linda; 20,25 — Repórter Esso; 20,30 — Piadas do Manduca; 20,35 — Divertimentos Ducal; 21,00 — Nada além de dois minutos; 21,25 — Divertimentos Ducal; 21,30 — Programa Papel Carbono; 22,10 — Teatro Psicotécnico; 22,35 — Resenha esportiva; 23,00 — Informativo; 23,30 — Música dentro da noite; 24,00 — Ritmos da Panair; 00,30 — Programa do Óleo de Peroba; 1,00 — Informativo.

Amanhã: 18,00 — Clube do Caçula; 18,25 — Aventuras do Anjo; 18,35 — Novela; 19,00 — Aconteceu no Catete; 19,05 — Atoman o homem atômico; 19,15 — No mundo da bola; 19,30 — A voz do Brasil; 20,00 — Novela; 20,25 — Repórter Esso; 20,30 — Vendo e anotando; 20,35 — Gente que brilha; 21,00 — Comentário político; 21,05 — Novela; 21,30 — História de chinelos; 21,35 — A música e a inspiração; 22,00 — Notícias breves; 22,05 — Ondas musicais; 22,35 — Repórter Esso; 22,40 — Reportagem do dia; 22,45 — Cartas na mesa; 23,30 — Informativo; 24,00 — Ritmos da Panair; 00,30 — Programa do Óleo de Peroba; 1,00 — Informativo.

Emissora Continental: 8,50 — Transmissão da peleja Vasco x Flamengo; 13,15 — Tarde esportiva; 18,35 — Domingo esportivo Fluminense; 18,45 — Pelo esporte menor; 19,05 — Flagrantes da cidade; 19,10 — Chegadas e rateios; 19,25 — Na vanguarda do automobilismo; 20,45 — Fatos em foco; 21,05 — Comentário de Gagliano Neto; 21,10 — Resenha esportiva dominical; 21,45 — Comentário do dia; 22,05 — Esportes amadoristas; 23,00 — O dia de hoje na Capital da República; 23,10 — Última edição de rádio esportes Gagliano Neto; 23,30 — Boite dos 1.030.

Emissora Metropolitana: 13,00 — Jornadas turísticas; 17,00 — Broadway melodies; 18,00 — Hora do Angelus; 18,30 — Programa Carlos Gomes; 19,00 — Domingueira dançante; 21,05 — Comentário de Gagliano Neto.

Rádio Tupi: 15,00 — Reportagem esportiva; 18,00 — Revista G-3; 19,00 — O cacique informa; 19,05 — Festa na taba; 19,30 — Aguente as consequências; 20,00 — Calouros em desfile; 21,00 — Variedades G-3; 21,30 — Resenha esportiva; 22,00 — Noturno de ritmos; 22,30 — Mesa circulante; 23,00 — Suplemento do grande jornal Tupi; 23,30 — Parada de melodias; 0,30 — Primeiras do dia; 0,35 — Encerramento.

Amanhã: 18,55 — O cacique informa; 19,00 — Boa noite para você; 19,05 — Rádio repórter; 19,20 — Cidade em revista; 19,30 — A voz do Brasil; 20,00 — O índio; 20,05 — O preço de uma vida; 20,30 — Este mundo é uma rotina; 21,05 — Maria Fumaça; 21,30 — Grandes concertos populares; 22,00 — O cacique informa; 22,05 — Vida que o mundo leva; 22,30 — Grande jornal Tupi; 23,30 — Parada de melodias; 0,30 — Primeiras do dia.

ACADEMIA BRASILEIRA DE CIENCIAS

Para estudo da obra matemática do marechal Roberto Trompowsky, grande vulto dêsse ramo de ciência em seu tempo, reune-se depois de amanhã, às 21 horas, na Escola Nacional de Engenharia, em sessão conjunta com o Conselho Nacional de Pesquisas, a Academia Brasileira de Ciências.

Presidirá a sessão o almirante Alvaro Alberto, presidente do Conselho Nacional de Pesquisas, ocupando a tribuna o professor Luz Freire, da Academia de Ciências e do Conselho Nacional de Pesquisas.

Para comunicações acham-se inscritos o acadêmico Guido Beck, para falar sôbre "Polarização do vácuo" e o acadêmico J. C. Perrone que, com a colaboração dos drs. E. Tolmasquin e E. M. Peixoto, falará sôbre "Curva de Relargagem das proteínas do ôvo".

PREVIDÊNCIA SOCIAL

UM ESCLARECIMENTO DO IAPB

Na nossa secção de 18 de outubro corrente, inserimos trecho de uma carta recebida de São Paulo e assinada pelo sr. Vicente Maori, dizendo-se segurado aposentado compulsòriamente pelo IAPB, por haver pertencido, anteriormente, a um Banco do Eixo, e ao qual o referido Instituto havia impôsto a penalidade de suspenção do respectivo benefício, ao saber que o aposentado havia aceito outro emprêgo semelhante ao anterior. Na resposta que então demos ao missivista, fizemos ao mesmo tempo um apelo ao Instituto dos Bancários para que examinasse o caso em questão. Agora, vimos de receber do Diretor do Departamento de Benefícios daquele Instituto um esclarecimento que hoje transmitimos por estas colunas, com vistas ao sr. Vicente Maori. Informa o IAPB: "Tendo sido publicada, na edição de 18 do corrente, missiva que teria sido dirigida a essa secção pelo sr. Vicente Maori, de São Paulo, aposentado compulsòriamente, cujo pagamento teria sido suspenso em virtude de haver o mesmo passado a exercer emprêgo remunerado, esclarecemos a VV. SS. que com o nome acima não consta qualquer aposentado, segundo informação prestada pelo setor competente dêste Departamento".

CONSULTAS

Ramos Saldanha, Sergipe — "Vimos novamente tratar do plano de assistência determinado pelo Estatuto dos Servidores Públicos".

— Como o missivista deve ter observado, fizemos ao tempo de sua primeira carta, um comentário a respeito deste assunto, focalizando a obrigação contraída pelo govêrno, à inspiração do Poder Legislativo, qual a de criar um plano de assistência visando a melhores benefícios para a família dos servidores públicos. O prazo de 12 meses fixado no art. 161 da Lei 1711 vence a 1 de novembro entrante e já faz parte de nosso plano formular uma interpelação às autoridades competentes no sentido de incrementar a realização daquele esquema, de real importância para o maior amparo à família dos funcionários civis da União.

Joaquim Moreira, Santos — "E' verdade que empregados maiores de 70 anos e contribuintes desde 1935 podem requerer ao Instituto dos Comerciários aposentadoria-renda ficando-lhes ainda o direito de exercer atividades remuneradas?"

— As aposentadorias têm a sua regulamentação própria e não existe nenhuma fórmula que corresponda com exatidão à figura formulada pelo consulente. No novo Regulamento do IAPC, a única referência que existe à idade de 70 anos consiste na faculdade atribuída aos empregadores (que antes não existia) de requerer aposentadoria por velhice de seus empregados que tiverem atingido 70 anos. Nestas condições, sim, ao aposentado é facultado trabalhar em outra atividade, pôsto que nada o impeça disso frente ao Instituto.

Alcebíades Silva, Praça Piratininga, 496, Guaratinguetá, São Paulo — "Obtive aumento de contribuição para 4.100 cruzeiros mensais; posso pagar de uma vez as 24 contribuições antecipadas e pedir logo o benefício com as vantagens do aumento?"

— E claro que não; o sistema previdenciário assenta as suas bases no regime de contribuição tripartite — o empregado, o empregador e o Estado. Mesmo que por uma exceção inconcebível fôsse concordado nessa prática, por parte do empregado, o empregador e a União não poderiam realizar o mesmo. De resto isto seria inverter o sentido da previdência em seus moldes teóricos, que pressupõem a sequência natural do risco, a continuidade do seguro.

Hilda Garção de Lima, Niterói — "Minha irmã teve o parto no Rio de Janeiro, mas reside aqui: o valor do auxílio-natalidade corresponde..."

— Corresponde ao salário mínimo de Niterói, 1.000 cruzeiros, que é o domicílio e o local de trabalho da segurada.

A correspondência contendo consultas deve ser encaminhada diretamente para a Sec. de Prev. Social, Redação do Correio da Manhã.

vamos aprender uma lição de economia!

eficiência + prática = PRIMA

não necessita instalações especiais
lava com água fria e sabão;
lava em apenas 4 minutos 5 quilos de roupa.

RESOLVA COM POUCO DINHEIRO SEU PROBLEMA DOMÉSTICO

PRIMA custa pouco e rende muito mais

Fábrica: Metalúrgica Servus Ltda.
Representante: Representações Araponga Ltda.
Av. Presidente Vargas, 463-A, 10.º andar - Fone 43-9429 - Rio

MÚSICA

RECITAL DE CÂMARA DE FEDORA BARBIERI

No "foyer" do Municipal, que uma iniciativa feliz vem transformando em auditório de música de câmara, e em local de conferências onde falaram, daqui a dias, Manoel Bandeira, sôbre Mário de Andrade, e Adalgisa Nery, sôbre Baudelaire — a admirável meio soprano Fedora Barbieri, acompanhada ao piano pelo prof. Rolf Hirschmann, realizou anteontem um recital com que ela se despede do nosso público.

Essa terceira etapa do "Festival do Rio de Janeiro" colocou assim o problema de adaptação das características de uma intérprete de ópera ao canto de câmara. O cantor deve aqui utilizar a voz, a serviço, não, como na ópera, de um preponderante sentimento dramático — que nasce da música e da ação cênica conjugadas — mas a serviço da música e do texto em sua essencial e despojada unidade. Limites às vêzes difíceis de estabelecer, porque há páginas de destinação operística, tornadas clássicas, que ingressam no repertório de concertos; mas são suficientemente nítidos para determinar dois domínios diversos de arte interpretativa. O cantor de câmara, relativamente ao de ópera, amputa o gesto, se imobiliza, e faz da voz o instrumento de exteriorização da música e da articulação do texto; não faz da voz, como na ópera, a própria emanação da personagem. O dramatismo do canto de câmara, quando ocorre é, portanto, não de ação, mas de movimento interior, de estado de alma, que traduz na face, a exemplo das demais gamas de expressão subjetiva. E acontece que há também um estilo musical de ópera, onde se admitem os portamentos, as tenutas prolongadas, uma certa liberdade rítmica, que os bons cantores, aliás, evitam exagerar — em contraposição ao estilo musical de câmara, puro, rigoroso, eminentemente rico e flexível, cuja autenticidade interpretativa depende antes de tudo de fidelidade estrita à partitura. Já a autenticidade interpretativa na arte lírica, sôbre uma base musical sólida, bem entendido, depende inclusive de um domínio da tradição, das convenções do gênero, e de todo o complexo de fatôres que deflagram na criação dramática.

Uma grande voz, um belo temperamento, uma natureza generosamente musical — atributos que desde logo se impõem, na personalidade de Fedora Barbieri — são tão menos por isso, de efetuar uma mudança de plano, ao se transpor a meio da ópera para o palco da sala de concerto. Fedora Barbieri o fêz, com naturalidade, na aparência — pois o salto não há de ter sido fácil, mormente se pensarmos que, na véspera, havia cantado *O Matrimônio Secreto*, representando-o com vivaz comunicabilidade — sem dar mostras maiores de versatilidade, que talvez sem nos convencer de todo a despersonalizar-se; e o fêz, via de regra, com um emprêgo de voz de emissão, com preciosa registro grave, extenso, igual, flexível, de emissão inscrita em amplitude respiratória poderosa; quase igual a si própria, mas não menos rica, semelhante à Barbieri que conhecemos no palco, isolada da dimensão cênica, que porque escolheu algumas daquelas páginas que se trasladam da ópera para o concêrto, quer porque ela costuma guardar, na própria ópera, uma reconhecível dignidade musical.

Como não identificar a nobre intérprete do *Orfeu* na sombria versão que nos trouxe, de alta eficácia, de *In questa tomba oscura*, de Beethoven? Como não distinguir o emprêgo concentrado dos seus reconhecidos dotes na beleza solene e pressaga que imprimiu ao próprio "lied" de Schubert — "Der Tod und das Madchen"? Sem dúvida, ao contrário das cantoras cujas intenções interpretativas abundam, com pouca voz, a Barbieri dispõe de matéria de sobra para ocupar-se dos lavores de arte de câmara. Uma ou outra vez, entretanto, dir-se-ia que essa matéria transborda, quando seria lícito preferir mais singeleza linear e transparência do desenho sonoro. Um ou outro desses clássicos italianos (Carissimi, Marcello, Cavalli, Antonio Vivaldi) que transmitiu com tanta justeza de acento, garbo e com maior pureza de linha. Pela mesma razão, seu Mozart (tanto *Non* se assim como *Voi che sapete*, dado em extra), embora se iniciando em nível bastante alto de interêsse, perdeu depois um pouco da leveza que lhe é própria. E, principalmente, a virtuosidade da ária de Rossini, conclusiva do programa (de *La Cenerentola*) soou grossa, quer no ataque dos agudos, quer nos traços de vocalises.

Mas, primorosa, de uma veemência extraordinária — retôrno ao território de eleição do consagrado meio soprano — de prestigioso matizamento expressivo, plasmada tão excelentemente na pastosidade dos graves como na cristalinidade do registro agudo, foi a sublime ária do *Orfeu* — *Che farò senza Euridice*. Em outro plano, a *Jota* de Falla se revestiu de "élan" de plasticidade envolvente, de comunicabilidade adequadamente calorosa. Bem detalhada, a agradável página do argentino Ginastera — *La canción al árbol del olvido*. Amplo sucesso o da versão de *A Casinha pequenina*, sentimental, envolvente, com a prosódia brasileira convenientemente assimilada. Boa colaboração pianística, a do maestro Hirschmann.

EURICO NOGUEIRA FRANÇA

A VITALIDADE ARTÍSTICA BRASILEIRA MANIFESTADA NO ESTRANGEIRO

É confortador para todos os brasileiros o resultado do Concurso de Piano realizado em Munich em setembro último. Várias das grandes emissoras alemãs de rádio, de caráter oficial, reuniram-se constituindo uma entidade internacional de concursos musicais, patrocinada pelas maiores entidades alemãs e pelas "Jeunesses Musicales" [illegible] um júri julgador composto de mestres da música [illegible] tados em todo o mundo culto.

[illegible]

Damos a seguir o nome dos membros do júri do concurso para pianistas:

Adrian Aeschbacher — (München); Cor de Groot — (Amsterdam); Conrad Hansen — (Hamburg-Detmold); Wladimir Horbowski (de [illegible]); Marguerite Long — (Paris); Bert Schmidt — (Salzburg); Helena Schroeder — (Frankfurt am Main); Bruno Seidlhofer — (Wien); Hermann [illegible]; Carlo Zecchi — (Roma); Franz Ruh — (Stuttgart).

[illegible]

O resultado do concurso constituiu uma demonstração de musicalidade brasileira, pois que entre os 64 concorrentes encontravam-se 3 brasileiros [illegible]

[illegible]

do "Jornal do Brasil" que, durante trinta e três anos, fêz a crítica dos espetáculos daquele Teatro. Essa homenagem à memória do crítico, que dedicou a sua vida inteira à cultura musical, partiu da direção do Teatro, como preito de reconhecimento aos serviços por êle prestados, por sua infatigável atuação jornalística.

INAUGURADO, NO MUNICIPAL, O RETRATO DO CRÍTICO DE MÚSICA ARTHUR IMBASSAHY

Foi inaugurado, anteontem, no Teatro Municipal, o retrato do dr. Arthur Imbassahy, saudoso crítico musical [illegible]

COMPOSITOR E PIANISTA URUGUAIOS EM VISITA AO RIO

Regressam esta manhã a Montevidéu, depois de permanecerem algum tempo no Rio, em contato com a nossa vida musical, o professor e compositor uruguaio Carlos Giucci, e sua esposa, a pianista Nahyr Fantano Hernandez. [illegible]

[illegible]

VESPERAL DE BALLET, NO MUNICIPAL

Hoje, às 16 horas, realiza-se espetáculo do corpo de baile do Municipal, com o mesmo programa de ontem à noite.

TERÇA-FEIRA, O RECITAL DE ORIANO DE ALMEIDA

A Cultura Artística do Rio de Janeiro apresentará, na próxima terça-feira, às 21 horas, no Teatro Municipal, o pianista Oriano de Almeida.

[illegible]

HOJE, NO "REX", CONCÊRTO PARA A JUVENTUDE ESCOLAR

Hoje, às 10 horas da manhã, no "Rex", será realizado o 10.º concêrto da série "Juventude Escolar" da Orquestra Sinfônica Brasileira. [illegible] "Carlos Gomes", "Francisco Braga", "Carlos Gomes" [illegible] e "Villa Lobos".

ACADEMIA "BALLET SOCIETY"
Direção de TATIANA LESKOVA
TURMAS: Principiantes — Médios — Adiantados — Profissionais.
(Aulas especiais para crianças)
Professôres: TATIANA LESKOVA — CONSUELO RIOS e ARTHUR FERREIRA.
Informações das 10 às 12 horas, diàriamente.
Rua Djalma Ulrich n. 154 - 5.º andar — COPACABANA

TEATRO

ESTREIARÁ AMANHÃ, NO MUNICIPAL "AS BRUXAS JÁ FORAM MENINAS"

Madalena Nicol criará "Antes do Café", de O'Neill

Madalena Nicol numa cena de Antes do Café, de O'Neill

Amanhã, às 21 horas, teremos, no palco do Teatro Municipal, uma nova realização artística do casal Sarah-José César Borba, e desta vez no quadro da temporada de comédia do Festival do Rio de Janeiro. Os autores de "Caminhantes sem lua" e produtores brasileiros de "Sobrevivar" apresentam uma nova obra nacional — "As bruxas já foram meninas", trági-comédia em 3 atos e 6 quadros de José Cesar Borba.

A oportunidade de conhecermos um texto de sugestivos diálogos e curiosas situações teatrais, em cujo tratamento o autor reuniu o realismo e o simbolismo, a sátira e a humanidade da nossa gente, acrescenta-se a presença em cena de um elenco de atores de primeira qualidade, como Sara Nobre, Ribeiro Fortes, Samaritana Santos, Narto Lanza, Terezinha Amayo e Antônia Marzullo. Uma equipe como o casal Cesar Borba se acostumou a apresentar em seus espetáculos de bom gôsto. A direção é de Esther Leão. Sarah Cesar Borba idealizou os cenários, que Pilade Romano e J. Lopes Pereira executaram.

A hora em que o leitor estiver percorrendo esta notícia da estréia de amanhã no Teatro Municipal, um avião estará trazendo à nossa cidade a ilustre atriz Madalena Nicol, procedente de São Paulo. Madalena Nicol estará, também, amanhã no espetáculo dos Borba. Ela abrirá, aliás, o programa do espetáculo, interpretando com maestria comunicando-nos tôda a emoção de sua máscara e voz no monólogo de Eugene O'Neill "Antes do Café", uma das suas notáveis criações no Teatro Brasileiro de Comédia, na capital paulista.

Dois espetáculos num só programa, que marcarão a estréia de amanhã como um acontecimento na presente estação teatral: acontecimento que Sarah e José Cesar Borba, em virtude do grande interêsse despertado, renovarão no próximo domingo, em vesperal, no Teatro Municipal.

"SÃO FRANCISCO", PELO TEATRO DO LARGO

O Teatro do Largo vem de obter da Associação de Autores Franceses, uma permissão especial, para a representação do auto de Henri Ghéon "São Francisco", em tradução de D. Marcos Barbosa O.S.B., graças à intervenção da Embaixada Francesa e elementos do Itamarati, junto àquela Sociedade. Assim, a primeira representação do conjunto dirigido por Martins Gonçalves, terá lugar no Cine Paz, às 10 horas de domingo próximo, e, posteriormente, no mesmo cinema, dia 30 do corrente, às 21 horas. "São Francisco" será também, representada mais duas vêzes, no adro da igreja abacial do Mosteiro de São Bento, em datas a serem anunciadas. Os ingressos adquiridos até a presente data poderão ser utilizados em qualquer das datas marcadas. O desempenho da peça está a cargo dos artistas Oswaldo Neiva (no papel título); Virginia Valli, Wilson Marco, João Augusto, Antonio Gomes, Armando Nési, Alberto Conrado, Sylvain Frey Emilio Mattos, Mariuscka e outros. Música a ser executada com instrumentos da época, ou seja, do século XIII, sob a orientação de Luis Cosme. Coreografia de Maria Cremo, trajes de Sylvain Frey e direção geral de Martins Gonçalves. Ingressos à disposição dos interessados, na séde da Ação Católica, rua México, n.º 11, 16.º and. e na portaria do Ginásio São Bento, com o Sr. Marques.

Wilson Marcos

O humorista excêntrico Blake, que ainda há pouco era aplaudido na revista "Bomba da Paz", acaba de assinar contrato com a Boite "Três Bês", estreando em "Feitiço à meia-noite", uma revuette escrita e dirigida por Ney Machado. Além de Blake, fazem parte do novo "show": Del Carmen, Marilda Costa, Armando Gill e Leticia Aragon.

RONDA

— Autor nôvo, no Duse: Lúcio Fiúza. Assinando "13 degraus para baixo". Com estreantes: Maria Pompeu, Ramiro Magalhães e Aurélio Magalhães. E também com Geny Borges, Jason Cesar e Moacir Deriquem. Estreante: o cenarista Celso Borges.

— Peças de sucesso na Cinelândia: "Obrigado, pelo amor de vocês", no Dulcina: "Angelita e o Dentista", no Rival; "Diabo em 4 Corpos", no Serrador e "Cupim" no Glória.

— Peças de sucesso na Praça Tiradentes: "É fogo na jaca", que se despede hoje, no Recreio e "Tudo de fora", no Carlos Gomes (Spina, Zaira Cavalcanti).

— Peça de sucesso entre a Lapa e Praça Tiradentes, no República (Avenida Gomes Freire): "A mulher sem alma" (Laura Suarez com "Os Artistas Unidos, sob a direção de Henriete Morineau).

— Peças de sucesso em Copacabana: "O. K. Baby", no Follies, com Virginia Lane, Consuelo Leandro, Rui Cavalcanti; "Stúdio 1953", no Teatro de Bôlso. Apresentando Tristan Bernard, Francisco Pereira da Silva, Carlos Drumond de Andrade e Carlos Martinho.

— Peça de sucesso nos subúrbios: "O baixinho é quem manda" pela companhia Zaquia Jorge, no Teatro de Madureira.

Angelita, é a nova aquisição de Walter Pinto para "É fogo na jaca" estreando em São Paulo.

TEATRO PARA CRIANÇAS

A VOLTA DO GRUPO PINGUIM

Para atender a pedidos, o Grupo Pinguim, dirigido pelo ator Rodolfo Carvalho, apresentará domingo próximo, às 16 horas, no João Caetano, a gozadíssima fantasia de José Valluzi: "A bela adormecida". No elenco estão: Lúcia Regina, Dulce Sumari, Ana Bela, Jandira Azevedo, Nilza Siqueira, Scilla Mattos, José Valluzi e Rodolfo Carvalho. No final haverá uma farta distribuição de balas e balões coloridos à petizada. Ingressos à venda na bilheteria do teatro ao preço mínimo de Cr$ 10,00.

ESPETÁCULO INFANTIL GRATUITO

O Teatro de Malazartes dará hoje, mais um espetáculo infantil gratuito, como sempre às 17 horas, ao ar livre, em sua sede à Rua Farani, 46, Botafogo.

O programa constará de "O Chapeuzinho Vermelho", em marionetes.

NOTAS HISTÓRICAS

Capela de Guttenberg

A história é traiçoeira.

Quem pode usá-la, sem retificar-se?

Quem pode versá-la sem retifinito acêrvo de documentos sôbre fatos, vultos, datas?

Mesmo quando exista documentação pròpriamente dita — situada ao alcance do pesquisador — não basta percorrê-la, para lhe dar vida científica. Ler é conseqüência da cartilha. Interpretar é conseqüência de análise e síntese, coadjuvadas no mínimo por espírito de imparcialidade e faro psicológico.

Fluindo constantemente no tempo e no espaço, desdobrando-se em ritmo irregular de perpétua revelação, a História ainda tem contra si um "maligno diabinho dos prelos", que se compraz em gerar desnecessárias confusões.

Anda zangado comigo, o capeta de Guttenberg.

Sôbre uma igreja desmantelada, escrevi recentemente, por estas colunas: — "O púlpito fala, em sua mudez empoeirada". E o período apareceu assim composto: — "O prefeito fala, em sua mudez empoeirada".

Nem o Espírito Santo, quero dizer, nem a Igreja foi respeitada pelo saci.

Acêrca do impôsto do vintém, aludi à "repulsa da tropa", tipogràficamente transformada em "resposta da tropa". Um "remuniciamento" virou "reiniciamento".

MARTINS, com N antes do S, em lugar de MARTIUS (com U), ou ainda MARC FERRAZ, com A antes do Z, em lugar de FERREZ (com E), proporcionaram-me agridoces cartinhas de retificação.

Prevendo diabruras, durante muito tempo mencionei datas por extenso. Era o meio de evitar inversões, como por exemplo um 1789 (mil e setecentos e oitenta e nove) convertido em 1879 (mil e oitocentos e setenta e nove).

Se deixei de perder no milhar, passei a perder na combinação de letras. De qualquer forma, desfalque em minha escassa capitalização de boa fama intelectual.

Algumas vêzes, realmente, tenho cometidos erros. Não raro, entretanto, pago pelo que não fiz. Por mal de meus pecados, jamais vislumbrei sabedoria no "mal de muitos consôlo é". Mal de muitos, desgraça multiplicada. Provérbio sofista? Erro de revisão na sabedoria popular? Por artes do demônio, tudo pode acontecer.

Hoje é só. Ponto final com urgência — que já estou sentindo cheiro de enxôfre.

ROBERTO MACEDO

AUDIÇÃO MUSICAL

Realiza-se hoje, às 16 horas na Associação Atlética Grajaú à rua Professor Valadares 262 (Grajaú) a Audição das Alunas da Professôra do Conservatório Brasileiro de Música de D. Marina Costa de Sá Freire.

Do programa destacam-se Lucinda Candelas Costa Barros de Sá Freire — executando — Balaninha das Cocadas, de L. Fernandez — Dansa dos Sinos de Rebikoff e Valsa Ops. 64 Nº 2 de Chopin — e Shirley Carmen Ramos com (Valsa do Adeus) de Chopin, seguindo-se o que mais consta do programa — já distribuído.

ARTES PLÁSTICAS

PORTINARI E OS PINTORES PORTUGUÊSES

No número de junho da revista de cultura e arte portuguêsa "Vertice", tendo em vista a entrevista concedida por Cândido Portinari ao "Jornal de Letras", transcrita em parte por aquela mesma revista, Lima de Freitas, em nome dos pintores portuguêses dirigiu ao grande pintor brasileiro a seguinte carta aberta:

No número 112, de Dezembro último, da revista Vértice foi publicada, em transcrição do "Jornal de Letras" do Rio uma "Entrevista com Portinari".

Nós, jovens pintores portugueses, temos de há muito uma profunda admiração pela obra de Portinari, pela consciência realista que sempre a animou, pela justeza de atitudes que assinalam a sua vida de cidadão, indissociàvelmente ligada à do artista que pintou o fresco de "Tiradentes".

Por êste motivo chocaram-nos várias afirmações feitas nessa entrevista, que nos parecem, quer como pouco claras e prestando-se a interpretações ilegítimas, quer francamente contrárias ao sentido renovador e realista que tem orientado o seu trabalho. Decidimos, dêste modo, tentar pôr fim, por um lado aos comentários dúbios e às especulações interessadas e, por outro, às incertezas levantadas pela leitura do citado texto.

Em primeiro lugar é fundamental saber se a entrevista é intérprete fiel do pensamento atual de Portinari ou se, pelo contrário, o pensamento de Portinari saiu nela deturpado. Em segundo lugar — e se tudo o que aparece como da autoria do entrevistado corresponde à verdade — desejaríamos formular as seguintes perguntas:

1.º Diz Portinari que "quando pinto não me preocupo com o assunto" e pensa sòmente nos valores cromáticos e de composição. Dever-se-á deduzir daqui que, enquanto pinta, nunca pensa no tema, no seu significado, no seu conteúdo? Não cremos que assim seja, tanto mais que Portinari, mais abaixo, diz expressamente: "Penso (...) em função de um tema que tenho em mente". No entanto, esta afirmação é formulada dêste modo: "penso primeiro em linhas, planos, cores, mas em função de um tema", etc. Não será o tema o primeiro elemento, e as linhas, planos, cores, o segundo elemento, a forma que aquêle reveste e que o expressa?

2.º Quando se refere às instruções do Santo Ofício que, como se sabe, foram dirigidas contra a invasão da arte religiosa pelos formalistas da Escola de Paris, pode depreender-se das palavras de Portinari que a arte moderna se reduz a êsses formalismos. Não cremos, de modo algum, que seja êste o seu pensamento. Não achará Portinari que, depois da experiência dos muralistas e gravadores mexicanos, depois da sua própria experiência, a igualdade Arte Moderna = Escola de Paris tem um sentido propositadamente obscuro e limitativo?

3.º Diz Portnari que o painel de Batatais é abstrato no que diz respeito à forma e não no conteúdo. E diz depois: Eu sempre parto de uma composição abstrata para chegar a uma arte figurativa. Poderá um conteúdo realista ser expresso por formas abstratas? Não será a procura de formas abstratas justamente o que caracteriza a fuga ou a recusa de um conteúdo realista? Por outro lado, quando Portinari diz que parte de uma composição abstrata para chegar a uma arte figurativa, não estará a obscurecer involuntàriamente o problema? Quando pintou os "Retirantes", de onde partiu? De uma composição abstrata, concedida a priori, ou do conhecimento real do drama dos camponeses do Nordeste? Não será o tema o elemento essencial, o ponto de partida, e o elemento derivado, a forma, o recurso aos conhecimentos da ciência da composição, etc.?

4.º Diz Portinari que "quem tem técnica sempre pinta bem". Não lhe parece que quem pinta, — bem ou mal — pinta sempre alguma coisa? Pensará que o ato de pintar é qualquer coisa suscetível de se julgar "em si" e não em relação com o que se pinta? Não será uma proposição metafísica afirmar que "quem tem técnica sempre pinta bem", na medida em que considera a técnica independentemente do objeto, na medida em que separa a forma do conteúdo?

5.º Diz Portinari que queimaria a maioria dos seus quadros. Porque renega a atitude realista dos seus quadros anteriores. Porque renega a atitude realista que os ditou? Esperamos sinceramente que não. Ou porque, mantendo a mesma atitude realista, considera a sua produção antiga insuficientemente expressiva dessa atitude? É esta afirmação um passo em frente no caminho do realismo, ou um passo à retaguarda? Com os olhos na obra de Portinari, obra que lhe granjeou a admiração dos artistas e de todos os homens de progresso, esperamos que não.

* * *

Eis a resposta de Portinari:

Prezado amigo Lima de Freitas,

Com agradável surprêsa, deparei no último número de "Vértice", a carta aberta que os jovens pintores portugueses me dirigiram. Surprêza agradável porque não imaginei que os jovens emprestassem valor ao que eu pudesse dizer. Por isso, avêsso a escrever, aqui estou tentando penosamente com dificuldade de linguagem, esclarecer as dúvidas suscitadas.

Não tendo à mão a entrevista original publicada no Rio, não posso compará-la com os fragmentos insertos no número 112 de "Vértice". A entrevista do Rio não foi deturpada, mas uma afirmações minhas: "primeiro penso como homem" — em vez de ficar no início da palestra saiu no fim, dando margem a confusões.

O que penso como homem, penso como artista — e quando disse que no ato de pintar só me preocupa a pintura, quis, com isso, esclarecer que a forma e a côr me preocupam.

O abstracionismo é o embrião do quadro. Não quero dizer com isso que meus quadros sejam abstratos, nem que com formas abstratas se exprima um conteúdo realista. Trata-se do esquema material do quadro.

Primeiro, parto da necessidade de exprimir um tema que eu sinta. No ato de executá-lo faço uma distribuição de formas, para em seguida apurá-la e tornar o assunto legível, como penso ter feito em meus trabalhos já realizados. Quando pinto (ato de pintar) não me preocupo com o tema porque êste já está amadurecido dentro de mim. Não se pode separar a forma e conteúdo; disse que me preocupo com as cores e formas tanto ou mais do que os que se arvoram em seus senhores.

Está claro que não pretendo reduzir a arte moderna a certos formalistas da Escola de Paris.

Quando falo dos murais (14) de Batatais, dizendo ter partido de formas abstratas — com isto quis esclarecer que não são histórias em quadrinhos (como certos críticos daqui qualificam os realistas).

Na questão da técnica é preciso um pouco de calma e não pensar que só por ter encontrado um bom tema o quadro já está realizado. Creio que é preciso saber o ofício como o sabiam os antigos.

Quanto ao tema: O Tema é o homem.

Quanto a sua quinta pergunta, minha frase foi incompreendida. Um artista deve ser modesto e procurar ver sua obra passada, não para renegá-la, mas sentindo não a haver feito melhor.

"Os noivos", óleo s/madeira, 1937, de Guignard, uma das obras que se encontram expostas no Museu de Arte Moderna do Rio, na rua da Imprensa, 16-A, aberto todos os dias, inclusive aos domingos, no horário de 12 às 19 horas. Uma exposição que não deve ser esquecida.

Crônica de Paris

FEGUIDE, PINTOR DA ESPANHA

Na Galeria Marcel Barnheim, de Paris, está se realizando uma exposição de estudos sôbre a Espanha e composições de Feguide.

Dois aspectos se assinalam e que, confrontados, permitem justificar as tendências dessa pintura: um aspecto apresenta uma arte que parece "bonanchona", por assim dizer, sem ser "relaxada", denotando um pincel que se recorda do impressionismo; a outra é mais clara, mais vigorosa, mais incisiva, a do desenhista cujo rigor não admite nenhuma fraqueza nem moleza. Uma pena molhada em nanquim, cujos traços se destacam pela solidez e pela fôrça.

Quais as qualidades que caracterizam a arte de Feguide?

— Unidade, gôsto da côr, independência, imaginação e, sobretudo, "transposição" do assunto.

Sente-se, diante de suas telas, a satisfação que sente o artista em pintar sem "entraves". Todos os cantinhos pitorescos da Espanha saltam aos nossos olhos, depois de tomados ao vivo, graças a um trabalho de elaboração e de transformação. Revelam uma longa meditação interna. Feguide dá luz e brilho a velhas muralhas, faz surgir da sombra personagens que são como silhuetas especiais, e de tôda essa impressão sai uma poesia de alta côr local. Êle imagina, também, tôda uma atmosfera tenebrosa, com a cumplicidade da sombra, própria dos crimes e dos "complots"... mas é também sensível a uma arte mais fresca, mais leve, mais ligeira, onde o verde se expande em largas frondes, mostrando uma explosão de árvores gigantescas de troncos poderosos.

Feguide que, antigamente, trabalhava no pastel, reencontra nos seus óleos a doçura de certos acentos, mas lhe acrescenta luzes e contrastes. Seus desenhos em nanquim (vendedores ambulantes, canas típicas, composições, estudos e retratos) são igualmente notáveis (Spectar AFP. Bellard).

JOIAS
DAVID BAND FILHOS
Joalheiros Unidos Ltda.
Av. Pres. Vargas, 509 - 13.º and.
Tel. 43-5109 — 43-5135
Uma organização para reforma de Jóias, de acôrdo com os últimos dos mais lindos desenhos de Paris — Jóias em ouro e platina. PRATA INGLÊSA
Artigos finos para presentes.

MAIS LEITOS NOS HOSPITAIS DA PREFEITURA

No Departamento de Higiene da Secretaria de Saúde da Prefeitura, foram ontem instalados e entregues à população mais 50 leitos no Pavilhão Garfield de Almeida, nova dependência infantil do Hospital Isolamento Francisco de Castro. Com a inauguração agora dêste novo pavilhão infantil para doenças transmissíveis, (tifo, difteria, meningite, tétano, paralisia infantil, alastrim, etc.) completa-se, com suas modernas instalações e juntamente com o Pavilhão Miguel Couto, em funcionamento, a rêde de assistência aos doentes portadores de doenças infecto-contagiosas. Perfazendo o total de 150 leitos exclusivamente destinado a doentes infecto-contagiosos e dispondo de médicos e enfermeiras especializados, encontra-se na direção desta unidade hospitalar, há 30 anos, o professor Irineu Malagueta, o qual vem dedicando a melhor atenção aos problemas das doenças transmissíveis na Capital. Ao ato inaugural, além do representante do prefeito Dulcídio Cardoso, estiveram presentes o secretário Geral de Saúde, sr. Alvaro Dias, sr. Indalécio Iglésias, diretor do Departamento de Higiene, além de médicos, autoridades municipais, enfermeiros e convidados.

ENSINO REEDUCATIVO PARA
SURDOS-MUDOS
Pela leitura labial, ensina a falar. — Séde: Alvaro Alvim, 24, 5.º and. S. 1. Tels.: 42-1905 - 47-3476 - 27-3384

CINEMA

ESSAS MULHERES

(Adorables Créatures)

◆ Direção de Christian-Jaque • Cenário de Charles Spaak e Jacques Companeez • Adaptação de Christian-Jaque • Fotografia de Christian Matras • Música de Georges Van Parys • Elenco: Daniel Gélin, Martine Carol, Dannielle Darrieux, Edwige Feuillère, Renée Faure, Antonella Lualdi, George Chamarat. — Jacques Roitfeld; Sirius, 1952.

* * *

De acôrdo com a classificação francesa, *Adorables Créatures* é uma "comédia de boulevard" — e uma das mais representativas dos paroxismos a que ùltimamente tem sido levado o gênero. Compõe-se, como *La Ronde*, de uma série de *sketches*, ligados entre si por um narrador entre brilhante e impertinente, mas quase sempre cínico e indiscreto — *sketches* que condensam as proezas amorosas de um desenhista de publicidade (Daniel Gélin) apresentado no prólogo como um homem exatamente igual aos outros, em traje de passeio, de smoking ou de bikini. Seu parentesco com a obra de Max Ophuls exibe-se ainda na grosseria que envolve a maioria de suas situações, porque os realizadores de *Adorables Créatures* também preferiram a alusão direta e frontal à insinuação velada e inteligente, a anedota vulgar à malícia reticente, o diálogo picante à frase ágil e sutil.

É lamentável que um cenarista da classe de Charles Spaak se tenha pôsto com tanto entusiasmo a serviço da vulgaridade e da pornografia. A Spaak se creditam alguns dos melhores filmes que a França já produziu, entre os quais *La Kermesse Heroique*, *Leão Bua Fonda* e *La Grande Illusion*, e mesmo que o tenha empolgado a idéia de construir um "campeão de bilheteria", *Adorables Créatures* não consegue ocultar inteiramente o seu talento. Aqui e ali, embora superficialmente, êste transparece indicando o que o filme poderia ter sido se fôsse outro o panorama atual do cinema francês.

Com a consciente submissão de Spaak, ficou Christian-Jaque inteiramente à vontade para confeccionar um subproduto de grande alcance comercial — o que tem sido a permanente preocupação do diretor de *Carmen*. Pelos *sketches* de *Adorables Créatures* transitam então os caracteres mais vulgares, a começar pelo do protagonista, que sofre ainda das incontornáveis deficiências de Daniel Gélin. Danielle Darrieux vive uma adúltera, Martine Carol, uma prostituta de alta esfera; Edwige Feuillère, viúva do aço e do petróleo, emprega as duas fortunas que herdou em recepções de caridade e no sustento de vários gigolôs; Antonella Lualdi, uma jovem de 17 anos, freqüenta as caves de Montmartre, tem um diário escandaloso e foge com um vagabundo, de cujo leito Gélin a retira para casar-se com ela. E há também uma ladra regenerada (Renée Faure); uma "colega" de Martine, que perde para esta o "rei do algodão"; e uma lésbica permanentemente excitada. A fauna está completa, e *Adorables Créatures*, compondo um triste retrato da França atual, não se esquece de apresentar também uma mulher decente, a mãe de Antonella, que, entretanto, lamenta amargamente o tempo perdido na cozinha e no tanque, exibe as pernas a Gélin e promete ao marido, um modesto contador (Georges Chamarat), mudar de vida — promessa que sòmente devido à idade ela não cumprirá.

Naturalmente, nesses diversos episódios as cenas de alcova e de nudismo, a focalização de peças íntimas do vestuário feminino, são freqüentes — e condicionam o interêsse que o filme despertou na Europa e está despertando no Brasil.

Martine Carol, Danile Gélin

MONIZ VIANNA

Conheça a BAHIA!
SUAS IGREJAS, PRAIAS E ARRABALDES INTERESSANTES — AUTÊNTICO CANDONBLÉ
MATARIPE e o jorrar de petróleo brasileiro
CALDAS DO CIPÓ e sua moderna estância termal, e as
— CACHOEIRAS PAULO AFONSO —
Inscrevendo-se na
MARAVILHOSA EXCURSÃO
de 5 a 10 de Novembro 1953
ÚLTIMOS LUGARES DISPONÍVEIS
para todos, sócios ou não, do
AUTOMÓVEL CLUB DO BRASIL — TURISMO
Rua do Passeio, 90
FONE 52-4055 (55418)

CARTAZ DE HOJE

BOATES

Beguim — 25-7272 — "Anne Chapelle — Mário Cesari com sua orquestra".
Cancas — (S. Conrado) — Variedades.
Casablanca — 26-1783 — "Acontece que sou baiano — com Dorival e Angela Maria".
Meia-Noite — 57-1818 — "Vanja Orico", a notável "Maria Bonita" de "O Cangaceiro".
Night And Day — 42-7119 — "Alvorada", com Virginia Lane, Spina e o Trio Nagô".
Stud Do Then — 47-2438 — "Corridas Noturnas" — Theofilo Vasconcelos.
Três B — "Cock-Tail Proibido"
Vogue — 37-6160:

TEATROS

Carlos Gomes — 22-7581 "Tudo De Fora", com Spina, José Vasconcelos e Berta Ajs.
Copacabana — 57-1818:
Dulcina — 32-5617 — "Obrigada Pelo Amor De Vocês", com Rodolfo Mayer, Lourdes Mayer e André Villon.
Follies — 27-8216 — "O.K. Baby", com Virginia Lane.
Glória — 22-9146 "Cupim" com Oscarito e Família"
Jardel — 27-6712:
João Caetano — 43-4275:
Madureira — "O Pequenino É Quem Manda", com Almeidinha e Zaquia Jorge.
Recreio — 22-8164 "É Fogo Na Jaca" com Mesquitinha e Pedro Dias.
República — 22-0271 — "A Mulher Sem Alma", com Morineau.
Rival — 22-2721 — "Angelina e o Dentista" com Luiz Delfino
Serrador — 42-6442 — "O Diabo Em 4 Corpos", com Silveira Sampaio e Mara Rubia
Teatro de Bôlso — "Studio 53"
Circo Romano — Avenida Presidente Vargas. — Diàriamente espetáculos às 21 horas. Às 5ª. feiras, sábados vesperais às 16 horas. Domingos vesperais às 14.30 e 17 horas

CINEMAS — Cinelândia

Império — 22-9348 "Essas Mulheres...", com Daniel Gélin e Martine Carol. (Produção francêsa)
Metro — 22-6490 "Lili" com Leslie Caron, Mel Ferrel e Jean Pierre Aumont. Em tecnicolor. (Produção americana).
Odeon — 22-1508 "O Corsário Dos Sete Mares", com John Payne e Donna Reed. Em tecnicolor. Produção americana)
Palácio — 22-0838 "Louca Aventura", com Mitzi Gaynor e David Wayne, em tecnicolor. (Produção americana).
Pathé — 22-8795 "Balança Mas Não Cai", com Paulo Gracindo, Brandão Filho e Marlene (Produção nacional).
Plaza — 22-1097 "O Saci", com Paulo Matosinho, Livio Nanni e Aristela Paula Souza. (Produção nacional).
Rex — 22-6327 "Náufragos Da Vida", com Vera Ralston e John Carroll. (Produção americana)
Rivoli — "O Capitão Negro" com Marina Berti e Steve Barclay (Produção italiana).
Vitória — 42-0020 "A Dama Das Camélias", com Emilio Tuero e Lina Montes. (Produção mexicana)

Centro

Colonial — 42-8512 "O Saci"
Centenário — 43-8543 "Perdidos De Amor".
Cine Texas — "Album Misterioso", com William Gargan e Marjorie Lord. (Produção americana).
Cineac — 42-6024 [illegible] E Variedades"
Floriano — 43-9074 "Luzes Da Ribalta".
Guarani — 32-5651 "Sai Da Frente".
Ideal — 42-1218 "O Corsário Dos Sete Mares".
Iris — 42-0783 "A Dama Das Camélias".
Marrocos — 22-7979 "Era Da Violência".
Lapa — 22-2543 "O Filho De Ali Babá".
Mem de Sá — 42-2232 "Louca Aventura".
Olimpia — 42-6083 "A Máscara Do Vingador".
Presidente — 42-7126 "Balança, Mas Não Cai".
Primor — 43-0661 "O Saci"
Rio Branco — 43-1639 "O Cangaceiro".
São José — 42-0592 "O Capitão Negro".

Bairros — Subúrbios

Alaska — "A Dama Das Camélias"
Alvorada — 27-2936 "Balança Mas Não Cai".
Alfa — 29-8215 "O Tapete Mágico".
América — 48-4519 "Louca Aventura".
Art Palácio — 37-8443 "O Capitão Negro".
Astória — 47-0466 "O Saci"
Avenida — 48-1667 "Essas Mulheres...".
Azteca — 45-6813 "Essas Mulheres...".
Belmar — "Jennie"
Bandeira — 28-7575 "A Lei Do Chicote".
Bandeirantes — 29-3362 "Pelo Vale Das Sombras".
Baronesa — "Em Carne Viva"
Bonsucesso — "A Dama Das Camélias"
Borja Reis — 29-4281 "Último Baluarte".
Botafogo — 26-1150 "A Dama Das Camélias".
Braz de Pina — 30-3489 "A Dama Das Camélias".
Campo Grande — 893 "A Marca Do Zorro".
Carioca — 28-7179 "O Corsário Dos Sete Mares".
Cachambi — 29-4717:
Catumbi — 22-3661 "Sinfonia Amazônica".
Central — 22-3653 "Fora Do Rio"
Coliseu — 29-8753 "Manina"
Copacabana — "O Corsário Dos Sete Mares".
Edison — 29-4440 "O Professor E A Corista".
Estácio — 32-2923 "Guerreiros Do Sol".
Floresta — 28-6257 "Aí Vem O Barão".
Fluminense — 28-1404 "Arenas Rubras".
Glória — "O Gavião Do Nilo"
Grajaú — 38-1311 "A Dupla Do Barulho".
Haddock Lobo — 48-9610 "O Saci".
Iguaçú — "Nas Selvas Da Malaia"
Ipanema — 47-3806 "Piratas Da Perna De Pau".
Irajá — 29-8350 "O Gavião Do Nilo".
Jovial — 29-0652 "Perdidos De Amor".
Leblon — 27-7808 "O Corsário Dos Sete Mares".
Madureira — 29-8733 "O Corsário Dos Sete Mares".
Maracanã — 48-1910 "Essas Mulheres...".
Marajá — 29-7394 "Berlim Na Batucada".
Mariana — 38-1357 "Madona Das Sete Luas".
Metro Copacabana — 37-9797 "Lili"
Metro Tijuca — 48-9970 "Lili"
Mascote — 29-0411 "O Saci"
Mauá — "Balança Mas Não Cai"
Meier — 29-1222 "O Cangaceiro"
Miramar — "Páginas Da Vida"
Moderno — 843 "Perdidos De Amor"
Modêlo — 29-1878 "O Homem Dos Papagaios".
Monte Castelo — 29-8250 "Louca Aventura".
Nacional — 38-6072 "Balança Mas Não Cai".
Natal — 48-1480 "Piratas Da Perna De Pau".
Olinda — 48-1032 "O Saci"
Oriente — 48-1032 "Os Covardes Não Vivem".
Palácio Vitória — 48-1971 "O Filho De D'Artagnan".
Pará — "Um Amor Em Cada Vida".
Paraíso — 30-1060 "Quando Te Amei".
Para Todos — 29-5191 "Balança Mas Não Cai".
Paz — 47-0378 "O Capitão Negro".
Penha — 30-1121 "Fúria No Congo".
Pilar — 29-6460:
Piedade — 29-0332 "Rio Sagrado".
Pirajá — 47-2668 "Tu És Minha Paixão".
Politeama — 23-1148 "Marujos Do Amor".
Quintino — 29-8230 "O Homem Dos Papagaios".
Ramos — 30-1094 "Corações Na Sombra".
Realengo — "Motim Sangrento"
Ridan — 49-1633 "Seu Nome E Sua Honra"
Rian — 47-1144 "Louca Aventura".
Rits — 37-7224 "O Saci"
Rosário — 30-1889 "O Filho De Ali Babá"
Roulien — 49-5691 "Guerrilheiros Da Filipina".
Roxi — 27-8245 "Essas Mulheres...".
Santa Alice — "A Dama Das Camélias".
Santa Cecília — 30-1823 "Balança Mas Não Cai".
São Cristovão — 28-4925 "A Dupla Do Barulho".
Santa Helena — 30-2666 "Sangue E Areia".
São Jerônimo — "Luzes Da Ribalta".
São Jorge — 49-3431:
São Luiz — 25-7459 "O Corsário Dos Sete Mares".
São Pedro — 30-4181 "Scaramouche".
Tijuca — 48-4816 "A Dama Das Camélias".
Vaz Lobo — 29-9106 "O Capitão Negro".
Velo — 48-1361 "Homem Mulher E Diabo".
Vila Izabel — 38-1310 "Marujo Do Amor".

Niterói

Eden — 2607 "Tu És Minha Paixão".
Icaraí — "Essas Mulheres...".
Imperial — 3120 "A Dama Das Camélias"
Odeon — "Louca Aventura"
Palace — "Piratas Da Perna De Pau".
Paraíso — "Escravo De Ambição".
Vitória — "Paraíso Roubado"

Governador

Jardim — "Rosa De Cimarron"

Caxias

Brasil — "Uma Aventura Na África"
Caxias — "Fredie, O Mágico"
Paz — "O Corsário Dos Sete Mares".
Popular — "Tudo Que Tenho É Teu".

Petrópolis

Bogari — "Califórnia, Terra Da Cobiça".
Capitólio — "Robin Hood, O Justiceiro.
D. Pedro — [illegible]
Petrópolis — [illegible]

DIRETOR
M. PAULO FILHO
Avenida Gomes Freire, 471
REDATOR-CHEFE
COSTA REGO

Correio da Manhã

SUPERINTENDENTE
JOSÉ V. PORTINHO
N. 18.586 — ANO LIII
RIO DE JANEIRO, DOMINGO, 25 DE OUTUBRO DE 1953
GERENTE
ALINIO DE SALLES

A MARCHA DOS JANGOS

Pelêgos janguistas empanam o brilho das comemorações na Polícia Militar

Pretenderam transformar a data do aniversário do 5.º Batalhão em manifestação de solidariedade ao ministro do Trabalho

Ontem foi o 42º aniversário do 5º Batalhão da Polícia Militar. Uma data por todos títulos digna de ser comemorada com o brilho reclamado pelas tradições daquela corporação militar. Acontece, porém, que os pelegos do sr. João Goulart, prèviamente ensaiados e sob a batuta do macumbeiro Duque de Assis (o processo é o peronista) perturbaram as comemorações, forçando-lhes o sentido em "homenagem ao líder do sindicalismo". Gritaram, antes, os dirigentes sindicais janguistas que lotavam a praça da Harmonia, onde está a sede do batalhão, com 10.000 estivadores, numa demonstração de fôrça operária em prol do ministro e do presidente da República.

Assim, o que haveria de ser uma cerimônia cívica e militar passou a ser uma assoada peleguista, de origem suspeita. Logo na saída, ao saltar o sr. Getúlio Vargas do automóvel presidencial, foi quase agarrado à fôrça pelos pelegos, a fim de que ouvisse falar o sr. Adélio Menezes, presidente do Sindicato dos Conferentes de Carga. Objetivo do discurso: solidariedade ao sr. Getúlio Vargas por — ditirambos ao sr. João Goulart, que é o pai espiritual de todos êles.

Chamou-lhe o orador "fiel executor da política trabalhista do govêrno", com o que comprometeu o sr. Getúlio Vargas nas agitações sindicalistas promovidas pelo seu ministro. Depois, disse que a bandeira da sindicalização, desfraldada pelo sr. Vargas, "multiplica-se infinitamente". O orador seguinte foi um oficial de gabinete do sr. João Goulart, que falou pela Ala Moça do PTB, elogiando, é óbvio, o seu chefe no Ministério do Trabalho e no partido. Nenhuma palavra de elogio, nenhum encômio, nenhuma saudação ao batalhão.

O sr. Hugo de Faria, que é o ministro interino do Trabalho, falou três vêzes em uma: falou por si pessoalmente, como ministro e pelo presidente da República.

Só então puderam ser iniciadas as festividades militares projetadas.

ENFIM, A FESTIVIDADE

Liberta a praça das moscas, então teve lugar, a solenidade da entrega de medalhas de reconhecimento a oficiais e praças do Batalhão, feitas pelo chefe do govêrno e pelo Comandante da Polícia Militar. Falou em nome da Polícia Militar o coronel Rodrigues de Barros, comandante da unidade.

Acompanhado do comandante da Polícia Militar, coronel João Ururay, do comandante do Batalhão, coronel Barnabé Rodrigues de Barros, o chefe da Nação percorreu demoradamente tôdas as dependências do Quartel, mostrando-se, ao final da visita, muito bem impressionado com o que pôde observar nos diversos serviços.

No Ginásio de Esportes do Batalhão, realizou-se o banquete com que a Polícia Militar homenageou o presidente da República e demais autoridades presentes. Discursou, nessa oportunidade, o coronel João Ururay que, em nome da corporação agradeceu não apenas o comparecimento do chefe do govêrno àquela solenidade, mas também suas iniciativas em benefício dos soldados da Polícia Militar, destacando, particularmente, a lei que reajustou os vencimentos dos cabos e soldados, recentemente promulgada.

Por delegação do Congresso Nacional falou o senador Onofre Gomes, que se congratulou com a Polícia Militar pela passagem de mais um aniversário daquele batalhão, que traz em sua história já longa, inestimáveis serviços prestados à população do Distrito Federal. Declarou o orador, que também é general, sentir-se perfeitamente à vontade para o desempenho da missão de que fôra incumbido pelos seus colegas do Parlamento, isto porque, acentuou, já teve a honra de comandar a gloriosa Polícia Militar. Concluiu afirmando a satisfação dos parlamentares pela passagem de mais um aniversário do 5º Batalhão e congratulando-se com seu comandante e seus soldados.

Em nome do sr. Getúlio Vargas, o ministro da Justiça, sr. Tancredo Neves, fêz um retrospecto da história daquela unidade, desde sua fundação, até nossos dias. Pôs em destaque a transformação de um conceito velho e pessimista, segundo o qual a Polícia Militar era uma corporação inútil e onerosa, em uma nova afirmação do valor e da necessidade imprescindível daquele organismo de defesa da ordem pública, e de preservação da lei.

JOÃO PERÓN

Sucessor natural — Falando em Pernambuco ao sr. João Goulart um pelêgo sindical proclamou-o esta enormidade: "sucessor natural do sr. Getúlio Vargas".

Justicialismo — O Brasil está precisando mais de justiça social para que o trabalhador viva mais em paz. (O sr. Goulart ao petebista fluminense Vieira Menezes).

"Expontânea" — O Ministério do Trabalho reuniu dirigentes sindicais a fim de que todos, incorporados, prestem uma homenagem "expontânea" ao sr. Goulart, no seu regresso, depois de amanhã, ao Rio.

"Não sou candidato" — Ontem, por ocasião da assoada janguista que pelêgos marítimos promoveram ao sr. Getúlio Vargas de corpo presente, e ao sr. Goulart, de corpo ausente, um assistente do ministro do Trabalho lançou a candidatura dêste à Presidência da República.

Amor total — O amor total e fraternal entre os homens que produzem é ambiente em que devemos viver. (O sr. Jango em Pernambuco).

Perdoai-lhe, Pai! — O que faço e prego está contido nos postulados cristãos. (O mesmo).

Judas Escariote — O comunismo destruidor vence onde impera a miséria (idem, regetindo um discurso de Perón ipsis literis).

MAIS DOIS GOVERNADORES QUE SE VÃO ENCONTRAR

Maceió, 24 (C.M.) — O governador Arnon de Mello, que acaba de regressar do Rio, recebeu um convite do governador de Minas para visitar aquêle Estado, o que fará em novembro próximo, retribuindo a visita que, em novembro de 1951, realizou a Alagoas o mesmo governador.

ACABARAM COM O P.T.B. BAIANO

A expulsão de oito prefeitos e 58 vereadores deixou o partido mutilado — Declarações do secretário de Educação da Bahia

O secretário de Educação da Bahia, sr. Dorival Passos, um dos dirigentes petebistas baianos recentemente expulso das fileiras daquele partido pela Comissão de Reestruturação, composta apenas de dois elementos, falando ontem à reportagem, acêrca da expulsão em massa no trabalhismo baiano declarou:

— Não me surpreendeu absolutamente a medida ilegal e arbitrária da Comissão de Reestruturação do P. T. B. O que me causava espécie era, precisamente, a demora dêsse ato. No desespêro em que se encontra a tal "Comissão" (ou que outro nome tenham os dois elementos que estão liquidando o P. T. B. na Bahia), diante do crescimento do movimento pela legalidade do partido, sabíamos que terminaria ela, no seu desvairamento, por praticar um ato que lhe parecesse capaz de intimidar os poucos companheiros que ainda se encontravam indecisos. Pràticamente, com a anunciada expulsão de 8 prefeitos, 58 vereadores, além de vários trabalhistas que ocupavam cargos na administração do Estado, acabam os "dirigentes" do partido, ali, de arrancar a cabeça, braços e pernas do P. T. B., ficando com o resto do corpo, que irá fatalmente para a decomposição. Com isso, ganharam êles o repúdio da massa trabalhista da Bahia, de que foi sinal evidente a manifestação de desagravo dos ferroviários ao deputado Joel Presidio. Encaro a atitude da ilegal "Comissão Executiva" como uma confissão de que a expressão partidária no meu Estado está com o nosso movimento, pois, se fôsse ao contrário, não teria ela a quem excluir. Basta verificar-se que, entre os eliminados, estão todos os prefeitos trabalhistas do Estado, quase todos os vereadores eleitos sob a legenda do P. T. B., devendo ressaltar que, com essas eliminações, deixou de existir a bancada trabalhista na Câmara Municipal de Salvador, porque todos os seus membros tomaram posição contra as últimas deliberações dos "reestruturadores". Dêste modo, por um ato que traduz a insanidade dos que o praticaram, fica o meu partido na Bahia reduzido a um inexpressivo grupo, conjugado para uma aventura eleitoral de resultado negativo.

É lastimável que o P. T. B. baiano, fundado por nós, sob o signo da moral e da decência, fique agora reduzido ao conluio de aproveitadores que vivem afastados da realidade brasileira. Quando sabemos que a posição alcançada pelo partido na Bahia tinha sido das melhores, custando-nos a todos os que lutávamos por êle inúmeros esforços, inclusive riscos pessoais enquanto a maioria dos responsáveis por essa desagregação eram, naquela época, nossos adversários [illegible] interessados pela sorte da nossa campanha. Mais lastimável é entretanto, quem assim procede quando os interêsses da Bahia aconselhavam atitudes moderadas, renúncia aos apetites pessoais, em resumo, bom censo.

Enquanto os partidos políticos da Bahia, na véspera de eleições locais e gerais, procuram aglutinar seus elementos aumentando o potencial de suas fôrças, o P. T. B. trata de alijar os seus homens de maior prestígio eleitoral, social e cultural, justamente os que tudo fizeram nas campanhas de 45 e 50. Com os meus companheiros, que não perderam o censo da realidade, não obstante as vantajosas propostas de partidos interessados em obter o nosso concurso, continuamos a aguardar, confiantemente, o [illegible] o nosso presidente que, sabemos, não irá permitir que um pequeno grupo anule um trabalho que tantos custaram a realizar. Para remediar tão grande mal aos interêsses do partido na Bahia, só haverá uma solução: a imediata convocação de uma Convenção Estadual, com os diretórios que participaram das duas últimas campanhas eleitorais [illegible] a direção do partido [illegible] postos em seus lugares os velhos companheiros do passado, sòmente assim poderia haver uma justa reparação. De minha parte, e assim estou certo farão os demais companheiros, não tomaremos conhecimento de uma expulsão decretada por órgão incompetente, por isso que, pelos Estatutos do Partido, sòmente ao Diretório Nacional caberia tão importante pronunciamento.

ATENTADO CONTRA O DEPUTADO JOEL PRESIDIO EM SALVADOR

Salvador, 24 (Do correspondente) — O delegado do Trabalho da Bahia sr. Clemens Sampaio, acompanhado por grupo de operários, inclusive o delegado do IAPTEC sr. Manuel Amorim, tentou invadir, ontem, a Rádio Excelsior desta capital, com o intuito de agredir o deputado Joel Presidio, no momento em que êste parlamentar fazia uma palestra ao microfone daquela emissora criticando a atuação do sr. João Goulart, denunciando as falcatruas do delegado do Trabalho da Bahia.

Antes que se perpetrasse o atentado, alguém tratou de avisar a Polícia, que destacou imediatamente para o local um grupo de investigadores. Antes mesmo que a Polícia tivesse tido tempo de agir o sr. Clemens Sampaio e seus áulicos, ao penetrar no auditório da emissôra, esbarraram com um grupo de trabalhadores amigos do deputado e que assistiam à sua alocução. Diante da surprêsa, o sr. Clemens Sampaio e seu grupo dispararam em desabalada carreira, o que tornou desnecessária a intervenção policial.

CAMPANHA DO PSD MINEIRO CONTRA O PROJETO AFONSO ARINOS

Belo Horizonte, 24 (Asp) — Divulga-se que, tendo em vista a iminente possibilidade de ser considerado constitucional o projeto Afonso Arino, o PSD mineiro iniciará uma campanha contra a proposição do líder da minoria. Os pessedistas mineiros, estariam contra o projeto, apesar do pronunciamento do deputado Adroaldo de Mesquita, sob a alegação de que modificará profundamente a legislação eleitoral.

E AGORA?

O PRESIDENTE DA REPÚBLICA EXAMINA o escândalo dos caminhões-feira

O relatório do delegado Hermes Machado conclui pela culpa indisfarçável do indivíduo Many Chrockatt e do Secretário da Agricultura — Apenas alguns cúmplices não puderam ser convenientemente responsabilizados — As testemunhas foram mesmo coagidas pelos criminosos — O povo exige andamento para o processo

Está nas mãos do presidente da República, ao que fomos informados, o relatório do delegado Hermes Machado sôbre o escândalo dos caminhões-feira. Não vamos repetir a história, que todos conhecem, muito bem. O importante agora é saber que solução haverá para o crime que êste sr. Many Chrockatt de Sá Cluck (expliquemos: escroquerie) cometeu, segundo conclui o delegado. Inclusive, já publicamos o relatório, mostrando os têrmos verdadeiramente contundentes — por que não dizer indignados? — que o sr. Hermes Machado usou para qualificar a ladroeira. Esta parte perde a sua novidade, embora não perca a sua importância. E', porém, nos depoimentos das testemunhas, depois ameaçadas até de morte, que se tem de buscar tôda a trama e a imensa espoliação praticada contra os comerciantes. Isto, no mínimo, repercute sôbre o custo de vida, pois os concessionários da Prefeitura tiveram de pagar somas menos, ou mais largas, conforme o ponto obtido depois das extorsões de que foram vítimas, e êsses "prejuízos" iniciais quem os acabou pagando foi, como sempre, o consumidor. Foi, para usar expressão de que o sr. Getúlio Vargas tanto gosta — o povo, a quem se iludia com o "plano" dos caminhões-feira.

O "plano" — e eis aí o que é grave — resultou num campo propício para as aventuras da escroquerie carioca, com a colaboração indireta, mas não menos sensível, da Secretaria de Agricultura, como adverte o delegado.

O INQUÉRITO

Êsse escândalo tomou, aliás, tamanhas proporções que o Chefe de Polícia teve a iniciativa de mandar abrir inquérito, "ex-officio", não como contou mais tarde o prefeito, por iniciativa sua. Um trecho do relatório revela êste fato: "Prolatado o despacho de fls. 61, submeti o caso afirma o sr. Hermes Machado, à elevada apreciação do Exmo. sr. General Chefe de Polícia, que, consoante os têrmos do respeitável despacho exarado no ofício junto às fls. 2, determinou a instauração do presente inquérito, o que se verificou aos quinze dias do mês de maio último.

Ainda não havia sido expedidas as preliminares diligências determinadas às fls. 17 e chegava aos autos o ofício junto às fls. 19, em que o Exmo. sr. Prefeito do Distrito Federal solicitava ao Chefe de Polícia a urgente abertura do inquérito para apuração, etc.

Vê-se que o prefeito foi, quando pouco, suplantado pela decisão do Chefe de Polícia e apenas lhe seguiu, já sem remédio, os passos.

NA PREFEITURA

Mas, aberto o inquérito, tôdas as pessoas que se dispuseram (e não são tôdas, as possíveis, porque a maioria foi coagida... em tempo...) prestaram depoimento, permitindo à Polícia "demonstrar quanto é evidente estarem neste inquérito reunidos os elementos que configuram o delito cuja prática se atribui ao acusado (Many), com o indiscutível concurso dos fiscais do Departamento de Abastecimento da Secretaria Geral da Agricultura, Indústria e Comércio da P. D. F. — Jayme Augusto Pinheiro e Ludolfo Neves Florim, e a manifesta responsabilidade moral (note-se a expressão) do respectivo Secretário. Esta a evidência dos fatos, pois ressalta das peças do inquérito a influência que tinha o acusado com o referido Secretário, de quem se confessou amigo pessoal e correligionário, destacando-se a circunstância de que, ao mesmo, competia determinar a localização dos caminhões. Esta era inegàvelmente explorada pelo acusado. Era por êle acusado, obtida, sob êste ou aquêle pretexto. E era, finalmente, por êle negociada".

O SECRETÁRIO

O Secretário, vereador João Luiz de Carvalho, é dito, por dizer, naturalmente, homem probo, já que adiante informa o relatório: "Mas o que se não pode admitir é que, sendo homem de larga experiência e de elevado tino administrativo, chegasse à ingenuidade inconcebível de não desconfiar sequer que estivessem sendo exploradas a sua possível boa fé e a sua amizade pelo acusado, elemento de reconhecida periculosidade, pois tem um passado que não o recomenda, sem embargo dos resultados dos processos a que respondeu. Todos êles contra a propriedade".

COMPLICES

A linguagem branda de que tem de se utilizar às vêzes o delegado para qualificar os criminosos, não disfarça de modo nenhum o vulto da participação de cada um dêles nos fatos apurados. E pena que tenha o delegado de confessar que cúmplices notórios do "plano" não possam ser convenientemente responsabilizados nos autos, como no caso dos fiscais já citados. Depuseram de maneira contraditória, com o propósito "manifesto de defender o acusado" (Many), "mas fornecem material que robustece a prova produzida, o que se deve ao fato de não saberem quais os elementos necessários à caracterização do delito a que o mesmo responde".

Ainda bem. Sem sua participação ativa, "o negócio" dos srs. Ma-

(Conclui na 7.ª página)

Propaganda

Fontes carecidas de que um *brain trust* qualquer olhe para o que estão fazendo, ao mesmo tempo que tem de noticiar uma vitória do govêrno francês em setor vulnerável (a política agrícola) "noticiam"... a probabilidade de crise, causada pela oposição que quer a independência da Indochina. Qualquer gabinete francês pode cair em 24 horas, dada a composição do parlamento. Mas é incrível que corra o menor risco, por se opor àquela independência.

Que pensar do pai que desse a filha de 16 anos, inventando emancipação impossível, aos cuidados de quem fôsse fichado por lenocínio?

A Inglaterra pôde levar a Índia até à independência; mas no momento azado. Se a França largasse agora os Estados Associados, entregava milhões de desgraçados a uma escravização implacável. Quem o quer não é uma oposição francesa, e sim a coleção de servos da Rússia, que votam segundo esta.

Sem dúvida, devemos desejar que amanhã o Laos e a Letônia, o Cambodge e a Lituânia, o Vietnam e a Estônia, alcancem a independência. Três dêles estão escravizados porque o mundo livre não os protegeu; seria crime atirar os outros três à mesma angústia sob o mesmo escravizador. Êsses estão protegidos, e tal proteção foi durante anos o sacrifício admirável de uma França desamparada e incompreendida. Hoje o mundo entendeu, e ajuda-a. É por isso, é para acudir aos assassinos da Indochina, que debandam nas selvas com seus escravos ajoujados de armas impotentes, que os russos querem ver a França desertar agora. Não o cremos possível.

O que nos confrange, confessámo-lo, é ver ressurgir de entre as suas caquexias o fantasma de Thorez, a proferir o recado que Moscou o mandou ler "aos bons franceses". E encontrar nesse recado (contra o rearmamento alemão) o mesmo empenho dócil de servir interêsse russo; mas no ponto em que êste se confunde com interêsse francês, pois o ditaria o instinto de qualquer vizinho da "unidade alemã". A clarividência da França, assim o esperamos, saberá destrinçar. Entenderá que os bolchevistas servem só a Rússia. E por isso querem, na Ásia, apunhalar a grandeza da França. E por isso na Europa, aproveitando coincidências de posição — clamam aquela verdade que tem de ser sentida até no âmago pelo instinto nacional. — *T. C.*

FABRICA DE ILUSÕES

A COFAP está burlando o Fisco

Denúncia apresentada ao conselho diretor da Associação Comercial — "E' preciso acabar com a COFAP", afirmou-se na reunião sindical do comércio

Frota cofaplana
Quantas divisas esbanjadas?

Disse o sr. Luiz Brunet de Castro, na Associação Comercial, que a COFAP está burlando o fisco ao deixar de cumprir a lei que a criou. Como? A referida lei a obriga a entregar os produtos ou mercadorias ao consumidor por intermédio de estabelecimentos privados que habitualmente exerçam a respectiva atividade, ou organização de qualquer natureza que tenha êsse objetivo, inclusive cooperativas e Prefeituras Municipais, "podendo, em último caso, realizar vendas diretas ao consumidor. Se êsse parágrafo fôsse cumprido, o movimento feito pela COFAP, que "devia pertencer ao comércio, traria apreciável renda aos cofres da Prefeitura e da União."

"E' que, explicou o orador, o movimento realizado pela COFAP de janeiro a agôsto último (valor aproximado: 345 milhões de cruzeiros) levaria para os necessitados cofres da Municipalidade — ...... Cr$ 9.187.055,70 de vendas mercantis e, na distribuição pelos varejistas igual quantia, ou seja o total de — Cr$ 18.375.311,40 (pouco menos da metade do vulto das transações realizadas pela COFAP!)"

VERTIGEM DE MILHÕES

O sr. Brunet, falando à reportagem, confirmando essa declaração, acrescentou que, em 69 dias, a COFAP nas operações de abastecimento apurou um saldo positivo de Cr$ 57.067.624,70 ou sejam .... Cr$ 827.067,00 por dia. "Qualquer um hesitaria, como eu estou hesitando, porque realmente é muito saldo positivo!" declarou.

Houve despêsas de compras, despesas de venda e serviços auxiliares, que somaram naquele período (2 meses e 9 dias) a apenas ...... Cr$ 19.640.630,70, assim descriminadas. 23 a 30 de abril .... Cr$ 1.169.547,30; maio, ... Cr$ 6.027.391,00; junho, ... Cr$ 12.443.608,40.

Portanto, o resultado real, bruto, foi de Cr$ 76.708.261,40. (positivo Cr$ 57.067.624,70 mais .... Cr$ 19.640.636,70 de despesas). As percentagens foram: 79,19% no bruto e 58,90% no positivo.

ONDE APARECE UM GOVERNADOR

Trecho da declaração do sr. Brunet de Castro: "A 6.ª Mesa Redonda da Federação das Associações Comerciais, aqui realizada de 6 a 8 de julho dêste ano, com relação ao item II do temário, referente ao contrôle de preços, etc., concluiu recomendando que se reiterasse ao govêrno a conveniência da extinção da COFAP, como única medida capaz, salutar e honesta de defesa dos interêsses da coletividade, das fôrças propulsoras do progresso do país e da própria economia nacional. Agora, o recente Congresso dos Produtores, realizado em Campos, aprovou a mesma tese. Note-se que o governador Amaral Peixoto, que compareceu, fêz declarações que foram consideradas sensacionais, como a que se referia ao problema do abastecimento, declarando que não acredita na eficácia do contrôle de preços. E' uma opinião preciosa, de uma autoridade que já chefiou uma das antecessoras da COFAP."

Comentário final do comerciante: "Há coisas que só mesmo caindo um pedaço de céu velho em cima."

EXTINÇÃO, PEDE O S.E.R.D.E.P.

Em sua reunião de ontem, o SERDEF tomou conhecimento da proposta, feita no Senado, para a extinção da COFAP. Disse o sr. Milton Freitas de Souza que o governador do Estado do Rio, no congresso das classes produtoras em Campos, declarara não acreditar no contrôle de preços. O governador, tinha tanto mais razão para assim se manifestar porquanto já fôra o presidente da Comissão da Mobilização Econômica, antecessora da extinta Comissão Central de Preços e da atual COFAP. Isto fôra um pronunciamento que surgira como resultado da apreciação feita no SERDEF sôbre os malefícios dêsses contrôles. O sr. Modestino Martins Neto, também aludiu aos prejuízos da economia brasileira em face da existência da COFAP. Criticou os contrôles desnecessários exercidos pelo organismo. Comentando as matérias tratadas no congresso das classes produtoras de Campos, aproveitou o ensejo para "lavrar um veemente protesto contra a encampação ventilada nesse congresso, do Distrito Federal pelo Estado do Rio."

O sr. Jonatas Nunes Pereira Filho aduziu razões "contra a inútil e prejudicial existência da Cofap", propondo, com unânime apôio do plenário, dirigir-se o SERDEF ao senador Vilasboas, felicitando-o pela proposição para a extinção da comissão. Ao mesmo tempo se congratulará o SERDEF com o senador Alencastro Guimarães pela sua "corajosa campanha no Senado contra a intervenção estatal no domínio econômico e pela abolição de todos os contrôles de preços".

FABRICA DE ILUSÕES

O sr. Fernando Pereira Braga, entre aplausos, afirmou que a COFAP, órgão de intervencionismo estatal, está prejudicando cada vez mais a economia. "E' preciso acabar com a COFAP", exclamou.

O sr. Milton Freitas de Souza por outro lado, informou que existem presentemente, no Congresso 128 projetos de caráter demagógico, que, disse "visam aumentar salários e estimular o lazer". Como não se cuida, paralelamente, de elevar a produtividade, tais projetos acarretarão inevitàvelmente nova e acentuada ascenção no custo da vida.

O sr. Alcebiades Antongini disse não passar a COFAP de uma fábrica de ilusões para as massas, e na qual, presume, nem o próprio govêrno acredita e muito menos o povo, totalmente desiludido e carente de tudo.

COMBATE À BROCA EM MINAS GERAIS

Acôrdo entre o Ministério da Agricultura e aquêle Estado

Para o combate à broca do café em Minas Gerais, o Ministério da Agricultura, em convênio com o govêrno do Estado, empregará 200 toneladas de inseticidas, cota inicial, que será revendida aos agricultores, e cujo resultado da venda servirá para manter, rotativamente, os estoques destinados ao prosseguimento da campanha. Além disso, serão utilizados polvilhadeiras, helicópteros, veículos e pessoal técnico da Divisão de Defesa Sanitária Vegetal e da Secretaria de Agricultura, que já trabalha no combate à praga.

REGRESSA, HOJE, O MINISTRO VICENTE RÃO

O sr. Vicente Rao, ministro das Relações Exteriores, regressará hoje, dia 25, de São Paulo, devendo o seu desembarque realizar-se às 13 horas, no aeroporto Santos Dumont.

GUATEMALA: CONFERÊNCIA DE JURISTAS "DEMOCRATAS"

O DESLIZE PELA BOA FÉ — COBERTURA: MATÉRIA INSUSPEITA... — O PASSADO DA AIJD — OS ORGANIZADORES - ÊLES PRÓPRIOS SE TRAEM — É PRECISO RESERVAS...

PRESTON FORBES,
especial para o "Correio da Manh"

A conferência de juristas "democratas", ora reunida na Guatemala, terá, sem dúvida, atraído muitas pessoas de boa fé, que não tiveram oportunidade de descobrir as verdadeiras finalidades dessa classe de atividade comunista.

Isso se deve à habilidade com que atuam os agentes bolchevistas, preocupados, principalmente, em dar às suas reuniões uma aparência realmente democrática, aproveitando-se, como escudo, de nomes de solvência insuspeitável.

A ISCA

Não haverá matéria tão a salvo de suspeitas quanto a investigação jurídica. O direito interessa a todos os povos que aspiram pela estruturação de uma ordem jurídica condizente com a dignidade pessoal e com as necessidades dos povos. E, estando a liberdade estreitamente vinculada à democracia, havendo qualquer convocação para se discutir, em âmbito internacional, as liberdades públicas, será natural que os advogados e juristas democratas se sintam atraídos a intervir no debate. Mas, uma vez reunidos, constatarão que o tema se circunscreve à liberdade dos comunistas para desenvolverem suas atividades à sombra de um regime democrático.

Êsses três primeiros períodos de alerta são trechos de editorial de "Prensa Libre" de 5 de outubro. Nessa coluna, sob o título "Marginal", êsse periódico guatemalteco focaliza com muita propriedade a atuação sinuosa dos comunistas no continente americano.

AS FILIAIS

O periódico "El Imparcial", também guatemalteco, lembra que, "por traz das duas conferências anunciadas para o mês de outubro (Guatemala e Bruxelas), se move a Associação Internacional de Juristas Democratas, que não é outra coisa senão um pequeno "front" comunista compôsto exclusivamente por membros da profissão de advocacia. Essa associação tem filiais em 43 países, dos quais pelo menos 35 são comunistas ou pertencem à frente comunista organizada".

OS DELEGADOS BRASILEIROS

As conferências de juristas "democratas" têm a maioria de brasileiros entre seus organizadores, alguns anteriormente envolvidos em movimentos de apoio à infiltração da política russa nos meios intelectuais da América. Estêve assim constituída a comissão organizadora da Conferência de 1952: Henrique Fialho, presidente; dr. Elmano Cruz, secretário; e mais dois membros, que são o juiz Osni Duarte Pereira e o advogado Magarinos Torres Filho. Fomos informados de que são os seguintes, os delegados brasileiros à presente reunião na Guatemala: João Bosco de Andrade Lima, do Tribunal de Justiça de Sergipe; Francisco Antonio Gomes Neto, antigo militante do "front" bolchevista do hemisfério; Sinval Palmeira; Luiz Mario Camargo Xavier; José Ortiz Monteiro, que tomou parte no Congresso Cultural de Santiago, e Francisco Constantino de Campos Chermont. O juiz Osni Duarte Pereira fêz correspondência para ambas as reuniões.

AUTO-DENÚNCIA

Mas não se faz necessário, talvez, consultar as redações de jornais guatemaltecos independentes como "Prensa Libre" e "El Imparcial", para se ter uma prova alertadora do caráter comunista da conferência de juristas "democratas", porque são os próprios órgãos dos partidos comunistas que traem a simulação com auto-denúncias. Um exemplo de encadeamento das atividades comunistas, abrangendo as conferências de juristas, nos é dado no artigo "La Conferencia Continental de los Juristas Demócratas de América", publicado a 21 de outubro de 1952 em "Hoy", órgão comunista cubano.

Depois de tecer os maiores encômios ao espírito e finalidades das conferências de juristas, e de exaltar a Associação Brasileira de Juristas Democratas, diz "Hoy" em seu editorial: "Estamos todos empenhados no magno propósito da substituição das armas pelas togas, como disse recentemente o dr. Villamil, referindo-se à grande finalidade do Congresso dos Povos pela Paz, que se reunirá em Viena a 5 de dezembro". Êsse congresso, de 1952, teve, como se sabe, caráter puramente comunista. E o dr. Villamil, a que se refere o periódico bolchevista de Havana, não é outro senão o dr. Domingo Villamil, membro proeminente da Associação Internacional de Juristas Democratas e do Conselho Mundial da Paz, êste organizador das já desmascaradas campanhas pró-paz dos comunistas, que tantos inocentes prejudicou ao lhes arrancarem suas assinaturas com falsas petições.

Os juristas das Américas devem, portanto, encarar com reservas a atual conferência de juristas "democratas" da Guatemala.

A história da AIJD

A Associação Internacional de Juristas Democratas foi fundada em Paris, em 1946, para promover a solidariedade internacional entre os juristas e o desenvolvimento do direito internacional, e apoiar as Nações Unidas, mas tinha objetivos ocultos que cedo se fizeram sentir. Embora tivesse de início, para garantir seu funcionamento, admitido alguns membros não-bolchevistas, dois anos depois de sua fundação manifestou-se abertamente como organização comunista no Congresso de Praga, sendo então abandonada pela quase totalidade de seus membros não-comunistas. Em 1950, as Nações Unidas revogaram o estatuto que lhe haviam outorgado reconhecendo seu caráter consultivo, **em vista de que estava utilizando o referido estatuto com fins de propaganda política**. Nesse mesmo ano, o govêrno francês cancelou o direito da AIJD manter sua sede em Paris — também por haver constatado que a moviam objetivos comunistas.

Tôdas as suas filiais têm participado dos chamados movimentos pró-paz, tendo seus membros assinado o Apêlo de Paz de Estocolmo, e o Apêlo para o Pacto de Paz das Cinco Potências, todos de origem soviética.

A Associação Internacional de Juristas Democratas apoiou as acusações de guerra bacteriológica na Coréia, mesmo depois de haver sido demonstrado cabalmente pelas Nações Unidas a improcedência de tais acusações. Em todo o mundo, só os comunistas e a AIJD defenderam essa falsidade

EM LISBOA
o embaixador Olegário Mariano

Lisboa, 24 (U.P.) — A bordo do "Vera Cruz", chegou a Lisboa o Dr. Olegário Mariano, novo embaixador do Brasil em Portugal, acompanhado de sua Exma. Esposa; Dr. Ronald de Carvalho, novo secretário da Embaixada; e de seus amigos, os poetas Silva Tavares e Simões Muller, que foram especialmente ao Funchal para ali saudarem o Embaixador e o acompanharem até Lisboa. O novo embaixador do Brasil foi recebido na gare marítima de uma forma afetuosa, tendo sido saudado por numerosas personalidades e amigos, satisfeitos por o verem chegar, investido em tão elevado e honroso cargo.

Entre as pessoas que se viam no cais figurava o Chefe do Protocolo, que saudou Olegário Mariano em nome do Presidente da República, do Presidente do Conselho e do ministro do Exterior; O Dr. Júlio Dantas, presidente da Academia das Ciências de Lisboa; Antônio Ferro, ministro de Portugal em Berna; Antônio Eça de Queiroz, diretor da Emissora Nacional, representantes do Secretariado Nacional de Informação, da Associação Comercial de Lisboa, da Câmara do Comércio Brasileiro; escritores e jornalistas.

Olegário Mariano declarou ao representante do jornal "Novidades" desejar que uma de suas primeiras visitas em Lisboa fôsse ao Cardeal Cerejeira, "para que êle abençoe minha missão, de bem servir as duas pátrias irmãs".

Ao microfone da Emissora Nacional, o novo embaixador fêz uma saudação a Portugal, dizendo, em certa passagem que "certamente já trago delineado o meu roteiro de trabalho que, em última análise, representa a minha preocupação de bem servir ao Brasil e, ao mesmo tempo, a Portugal."

BANCO LINO PIMENTEL
CONSULTEM NOSSAS TAXAS

Relojoaria
madinó
RELÓGIOS JÓIAS
TÉCNICOS SUÍÇOS

LEIAM
SINGRA
SUPLEMENTO INTERGRÁFICO
na próxima sexta-feira

Tôdas as semanas, nesse dia, o "Correio da Manhã" distribue com a sua edição um interessante suplemento em rotogravura, organizado para atender a quantos gostam de lêr.

SINGRA
SUPLEMENTO INTERGRÁFICO

E' o suplemento que merece a atenção dos apreciadores de uma boa leitura e de um panorama fotográfico perfeito dos últimos acontecimentos ocorridos no Brasil e no mundo.

Feito com esmero e atenção o suplemento "Singra" impôs-se à predileção do público.

Lembrem-se: "Sexta-feira, dia em que o "Correio da Manhã" oferece aos seus leitores o suplemento "Singra".

DIRETOR
M. PAULO FILHO
Avenida Gomes Freire, 471
REDATOR-CHEFE
COSTA REGO

Correio da Manhã

SUPERINTENDENTE
JOSÉ V. PORTINHO
N. 18.586 — ANO LIII

2º CADERNO — RIO DE JANEIRO, DOMINGO, 25 DE OUTUBRO DE 1953

GERENTE
ALINIO DE SALLES

COMPLEMENTO DA RODADA

O Madureira em Caio Martins

Antecipa-se o Canto do Rio um adversário difícil para os tricolores suburbanos — Portuguêsa x Olaria e Bonsucesso x São Cristóvão

Três jogos que, antecipadamente, podem ser considerados como fracos completam a sensacional rodada de hoje do Campeonato Carioca. Aliás, torna-se mesmo difícil para o observador imparcial separá-los quer pela importância ou pela tradição. Contudo, um detalhe não pode ser esquecido, por constituir eternamente o ponto máximo de atração dêsses jogos, qual seja a rivalidade existente entre todos êles. É sabido que sem pretensões a conquistar o título máximo os chamados "pequenos clubes" disputam um campeonato à parte, vez por outra assumindo ares de grande sensação, em vista de um inesperado sucesso sôbre um "grande". Neste particular, aliás, já fizeram muito no atual certame os chamados "pequenos clubes", bastando acentuar que não há "grande" algum que até hoje não se encontre lamentando um ou mais pontos perdidos contra êles.

Quando acontece, como verificar-se-á esta tarde, que a tabela marca jogos entre si, aí então pode-se ficar certo de que a essas partidas não faltarão ardor e entusiasmo, muito embora sempre a boa técnica fique a desejar.

C. DO RIO x MADUREIRA

Surpreendendo a maioria dos aficionados, o Madureira projetou-se êste ano, a ponto de ser hoje um dos mais sérios e prováveis candidatos à sexta vaga para a disputa do terceiro turno. Não é de admirar portanto que os demais "pequenos" desejem ardentemente realizar uma façanha contra os pupilos de Plácido Monsores, razão por que passam agora a assumir uma característica tôda especial os jogos em que o clube da rua Conselheiro Galvão tem de intervir.

E contra quem jogará hoje o Madureira? Justamente contra o Canto do Rio e com a circunstância do prélio realizar-se em Caio Martins, onde muitos "grandes" já passaram sérias aperturas. Convém assinalar que no primeiro turno e embora em Conselheiro Galvão o Madureira não conseguiu derrotar os niteroienses, muito embora tivesse chegado a comandar o marcador até 2x0; êstes, reagindo brilhantemente empataram de 2x2, o que importa em dizer que a pugna desta tarde será uma autêntica "revanche".

PORTUGUÊSA x OLARIA

Depois do Madureira quem melhor vem se conduzindo, entre os "pequenos", no atual certame, é o Olaria que hoje terá de comparecer à rua Campos Sales, a fim de dar combate à Portuguêsa.

Pelo que têm realizado, os olarienses são os favoritos, muito embora sòmente as alternativas do prélio possam realmente dizer quem deverá ser o vencedor.

BONSUCESSO x SÃO CRISTÓVÃO

Finalmente encerrando a rodada, teremos no novo estádio da rua Teixeira de Castro, a partida entre o Bonsucesso e o São Cristóvão, como as demais credenciada a apresentar um desenrolar renhido e interessante, principalmente no que se refere ao entusiasmo com que os vinte e dois litigantes se empenharão em busca do almejado triunfo. Desde já podemos antecipar que para êsse encontro não há possibilidades de se apontar um favorito.

ESTA SECÇÃO CONTINUA NA TERCEIRA PÁGINA

CAMPEÃO DE DUPLAS O BRASIL

CALI, Colômbia, 24 (U.P.) — O Brasil venceu o Campeonato Sul-Americano de Tênis na categoria de duplas masculinas, quando os brasileiros Armando Vieira e Rubio Rangel derrotaram a dupla formada por Dario Behan, colombiano, e Gelo Pinto, equatoriano, por 6-2, 6-1 e 8-6, no encontro ontem disputado.

PARAGON É UM RELÓGIO DE CLASSE. ADQUIRA-O E SERÁ SATISFEITO DURANTE MUITOS E MUITOS ANOS"
PARAGON
GRAND PRIX
DISTR. A. FERAN & CIA. LTDA. - RIO.

"Tende a melhorar a produção do Flamengo"

Vários jogadores do rubronegro, no entender de Fleitas Solich, ainda não renderam o máximo — Contra o Olaria, o triunfo difícil — Fluminense, o mais credenciado — A violência não dará a vitória

Fleitas Solich, quando ao lado de Chamorro afirmava: "A violência não dará a vitória"

O campeonato carioca caminha para os seus momentos culminantes nesta fase em que serão escolhidos os seis disputantes do turno final. As emoções se renovam e, o provável ou prováveis vencedores desta segunda etapa, ainda não podem ser apontados, dada a regularidade de produção que vem apresentando Fluminense, Botafogo e Flamengo.

A rodada ontem iniciada e que hoje prosseguirá, é sem dúvida uma das mais atraentes dos últimos tempos, visto que a constituirá três "clássicos". Essa anormalidade obrigou a realização do cotejo entre rubronegros e vascaínos, pela manhã, a fim de que todos os jogos pudessem ser disputados no Maracanã. Aliás, as colocações dos clubes no primeiro período do certame, foi o motivo da organização de tal ordem de jogos, portanto, independente da vontade dos confeccionadores da tabela.

Ainda estão bem vivos na memória dos torcedores de futebol, os lances sensacionais da peleja que travaram Flamengo e Vasco no turno. Entretanto, novamente estarão em cotejo esta tarde, os tradicionais rivais, sem que o público esteja completamente refeito das emoções do último encontro.

Se a exibição do quadro do Flamengo agradou nos primeiros quarenta e cinco minutos na partida com o Vasco, o mesmo não sucedeu na fase derradeira, quando sérias restrições foram feitas à maneira com que se portaram os defensores do grêmio da Gávea.

A aproximação de nova pugna entre Flamengo e Vasco, a nossa reportagem entrevistou Fleitas Solich, não só sôbre as possibilidades da equipe sob sua direção, esta manhã, como também acêrca de fatos que têm relação direta com a equipe.

AINDA ESTAMOS LONGE

No ginásio de basquete do Flamengo, Fleitas Solich aguardava que os profissionais rubronegros terminassem os preparativos para retornar à concentração, após um proveitoso exercício individual.

Apesar de ser avesso à publicidade, o treinador paraguaio recebe cordialmente os jornalistas, dando sempre as informações que lhes são solicitadas. Depois de um rápido esclarecimento, do motivo que nos levara a procurá-lo fizemos a primeira pergunta:

— Considera perfeito o rendimento da equipe?

— Não. O crescimento de produção do quadro é muito acentuado, mas ainda está bastante distante do rendimento ideal, de vez que vários elementos podem produzir mais do que vem fazendo.

— Quais são os jogadores nessa situação?

— Os jogadores cujas produções tendem a melhorar são: Indio, Ser-

(Continua na 3.ª página)

Manhã e tarde de emoções

Flamengo x Vasco e Fluminense x América, ambos no Maracanã, farão vibrar os torcedores cariocas — A mais sensacional rodada do Campeonato da Cidade até o momento

Hoje é um dia de gala para o torcedor do futebol carioca. Pela primeira vez no atual certame terá oportunidade de presenciar três autênticos clássicos numa só rodada, com a circunstância de que todos êles de decisiva importância para a classificação final dos principais concorrentes nesta primeira etapa do certame que, como se sabe, terminará na última rodada do returno.

Sôbre o primeiro, travado na tarde de ontem no Maracanã entre as equipes do Botafogo e do Bangu, em maiores detalhes nos referimos em outro local desta edição. Restam assim os dois que serão disputados hoje, um matinal — Vasco x Flamengo — e o outro à tarde — Fluminense x América.

Muito embora, êste último apresente o líder da tabela em um confronto que se antecipa dos mais difíceis e portanto aguardado com intensa expectativa, não há dúvida de que a grande sensação, a atração máxima da presente rodada será o prélio Vasco x Flamengo, a ter início às 9 horas da manhã no majestoso Estádio Municipal do Maracanã.

De qualquer forma, porém, pode-se assegurar um êxito absoluto para ambas as partidas, pois é evidente que sendo o povo carioca verdadeiramente amante do "association" não desprezará a oportunidade de ver dois dos grandes jogos num único dia, embora conhecendo as conseqüências que daí poderá advir ante tanta emoção.

VASCO x FLAMENGO

Já ninguém consegue mais dizer algo novo sôbre a importância e a tradição de um "match" Vasco x Flamengo. É que muito mais do que as palavras os recordes de arrecadação verificados quando se defrontam os dois gigantes dizem melhor do entusiasmo que se apodera do público metropolitano tôda a vez que se prepara para assistir ao já famoso clássico.

Desta vez, porém, além das suas naturais atrações a partida ostenta outros aspectos tentadores, a começar pela situação que ambos ocupam na tábua de colocações do campeonato citadino, os rubro-negros com seis pontos perdidos e a um ponto dos líderes e os cruzmaltinos, com oito pontos perdidos e no terceiro pôsto. Existe também o fato de que no primeiro turno o Flamengo vencia por 3x1 e em poucos minutos o Vasco reagiu, empatando a peleja. Nestas condições, existe por parte dos goveanos um natural desejo de desforra.

Acontece, no entanto, que o Vasco da Gama depois da série incrível de empates por que passou reencontrou finalmente o caminho das vitórias e surgirá assim ante o Flamengo com um novo vigor e uma disposição diferente, certo mesmo de pôr termo à longa série de triunfos que vem obtendo sôbre o clube da Gávea últimamente.

Dito isto e já se poderá então ter uma idéia aproximada do que estará reservado à avalan-

(Continua na 3.ª página)

FLAVIO: — NÃO SE REPETIRÃO OS ERROS DO TURNO

"Nossa moral no momento é elevada e a equipe está bem preparada" declara ainda o técnico cruzmaltino — Das mais meritórias as campanhas do Fluminense e Botafogo, enquanto que o Flamengo tem a mesma chance de se sagrar vitorioso no choque matinal, afirma o conhecido "coach"

Antes, no intervalo e após o treino decisivo realizado sexta-feira, em S. Januário, pelo quadro do Vasco da Gama, que se preparava então, para o grande clássico de hoje com o Flamengo, conseguimos manter interessante palestra com o técnico Flávio Costa sôbre o panorama atual do campeonato, incluindo é lógico, o choque matutino entre os dois eternos rivais.

— "O jôgo com o Flamengo requer muita atenção de nossa parte, e estamos preparados para que não se repitam os êrros observados quando do prélio do turno, assim se expressou inicialmente o preparador cruzmaltino que prosseguiu:

— Naquela oportunidade, o Vasco foi goleado três vêzes por bola parada: uma de corner, outra de penalidade máxima e a derradeira de uma bola parada chutada por Rubens. Nossa defesa naquela oportunidade não se houve com a atenção necessária, daí essas falhas que apontei.

RESULTADO INCERTO

Acredita então, que o Vasco possa vencer?

— O resultado dêsse prélio tanto pode ser favorável ao Vasco como ao Flamengo, já que não existe aparentemente, vantagem de um sôbre o outro. Espero, é lógico, que a equipe atue melhor do que o fêz no turno.

— Que pensa do Flamengo?

— O Flamengo, a exemplo do Fluminense e Botafogo, estão a meu ver em melhores condições do que o Vasco. O Flamengo, por exemplo, perdeu apenas um ponto irrecuperável contra o S. Cristóvão, quando pràticamente já tinha o resultado a sua feição. Enquanto isso o Vasco, naquele período aziago perdeu excessivos pontos, que, agora, estão se fazendo sentir na colocação da tabela.

A CAMPANHA DOS LIDERES

Quase que automàticamente chegamos ao ponto crucial do campeonato, isto é, seu panorama e a situação que disfrutam Fluminense e Botafogo. Flávio após atender a um telefonema, declarou: "Não se pode pôr em dúvida, os méritos das campanhas desenvolvidas pelo Fluminense e Botafogo. Todos dois vêm se conduzindo muito bem e tanto o Botafogo como o Fluminense merecem largamente a situação em que se encontram mercê de situações convincentes e de acôrdo com a categoria de suas equipes. Por isso, sou de opinião que não será tarefa fácil desalojá-los dessas posições.

A TENDENCIA É MELHORAR

Sôbre o Vasco, todavia, é que Flávio se sente meio à vontade e quando interpelado de imediato observou: "Nós atravessamos uma fase das mais adversas, em parte tendo como base as contusões consecutivas de que foram vítimas nossos jogadores, e por outro lado a campanha desencadeada contra mim, com essa história de "Copa do Mundo".

A mim é verdade não me atingiram, já que tenho o espírito forte, nem tampouco essa onda penetrou aqui. Todavia, não se pode deixar de reconhecer que muitos jogadores em contacto com o público não só nos estádios como também por fôrça mesmo do ambiente externo, deixaram-se abater pelas críticas inconseqüentes e urdidas com propósitos nada conselháveis."

— E a situação atual?

— Agora não. Esta fase má já foi ultrapassada, eo quadro está de posse de uma moral bastante elevada. Além do mais temos jogadores que estão jogando muito bem e não tem uma possibilidade imediata. Terão de lutar para conquistar a posição.

Nesta oportunidade Flávio apontou para Vavá, e exclamou: "É possível tirar êsse homem do quadro? Claro que não. Assim como Vavá vamos encontrar outros elementos da própria vanguarda. Maneca, por exemplo, já está bom mas no momento não pode ser lançado, pelo menos por enquanto.

— E Augusto?

— Augusto também, já se encontra em perfeitas condições, mas seu aproveitamento assim como de muitos outros só se justifica em determinadas circunstâncias e no momento psicológico preciso.

Pouco depois deixavamos o estádio de S. Januário, enquanto Flávio rumava com seus pupilos para aprazível Ilha do Governador. Ainda escutamos Mirim fazer planos com Naninho, para um bom banho de mar após o jôgo. Este não será de manhã? Tanto melhor, teremos a tarde livre...

Assinalando três tentos na tarde de ontem, Garrincha tornou-se o "artilheiro" absoluto do Campeonato Carioca; o jovem extrema alvinegro é visto à esquerda quando buscava a pelota, após um de seus "goals". À direita, o lance do escanteio cobrado por Garrincha e que resultou em tento ao tocar em Salvador

ESMAGADORA VITÓRIA DO BOTAFOGO

Batido o Bangu por 6x0 no jôgo de abertura da quinta rodada do returno — Garrincha (3), Vinícius (2) e Santos, os goleadores -- Quadros, renda, juiz e preliminar

No jôgo de abertura da quinta rodada do returno, o Botafogo conquistou ontem, à tarde, no Maracanã, cômoda vitória sôbre o Bangu. Atuando com categoria, os botafoguenses se impuseram nas ações dentro do gramado e o resultado registrado no marcador, após os noventa minutos da luta, diz bem do mérito do vencedor.

A equipe alvirrubra iniciou a contenda dando a impressão que iria exigir muito esfôrço do adversário. Contudo, pouco a pouco foi arrefecendo o ânimo e disso se aproveitam os alvi-negros para ir se impondo paulatinamente nas ações, marcando seis tentos contra nenhum do bando contrário.

O onze "dirigido por Tim apresentou falhas clamorosas, dentre as quais se pode apontar como mais gritante a atuação da zaga Valdir e Salvador, secundada pelo goleiro Jorge, que demonstrou não ter qualidades suficientes para prelíar em um quadro de primeira categoria.

A linha atacante teve fraco desempenho e Zizinho nada fêz de produtivo, mesmo porque não teve a colaboração de seus companheiros.

Diante de tal desempenho, o Bangu não podia aspirar a outro resultado.

Conquistou assim o Botafogo uma vitória de gala, mantendo-se na liderança da tabela.

OS TENTOS

O Botafogo abriu a contagem aos 11 minutos do primeiro tempo. Carlyle passou a bola ao ponteiro Vinicius que, na corrida, bateu Valdir, colocando no canto direito.

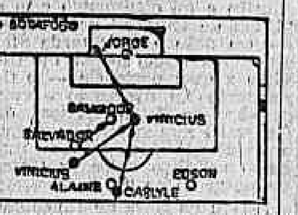

SANTOS, 2º. TENTO

Santos controlou a pelota no meio do campo e investiu, célere, pelo campo adversário, entrou na área e chutou como quiz, marcando o segundo tento para o seu bando quando decorriam 16 minutos.

Com 2 x 0 a favor do Botafogo, encerrou a primeira fase da luta.

AUMENTOU GARRINCHA

No primeiro minuto do segundo tempo, houve escanteio do Bangu. Garrincha bateu o tiro de canto, da esquerda, lançando olimpicamente o balão no fundo das rêdes banguenses. Um grande feito, não resta dúvida, do artilheiro botafoguense.

Ainda coube a Garrincha marcar o quarto tento. Bob lançou o ponteiro na corrida, dentro da área, e êste não teve dificuldade em bater o goleiro Jorge, colocando a bola no canto direito.

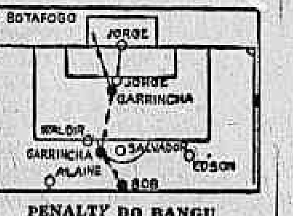

PENALTY DO BANGU

Aos 20 minutos o árbitro assinalou, com rigor, uma penalidade máxima contra o Bangu, a qual, batida por Garrincha, resultou no quinto tento do Botafogo.

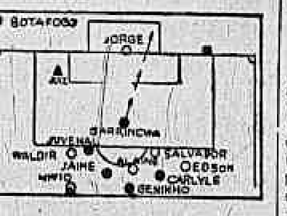

VINICIUS, 6 X 0

Faltando meio minuto para se encerrar a peleja, Garrincha contro-

(Continua na 3.ª página)

OPERADO EVARISTO

O meia-direita Evaristo, do Flamengo, conforme noticiamos, foi operado na manhã de ontem, do apêndice. A operação em aprêço, que foi realizada com absoluto sucesso, teve lugar no Instituto Reumatológico, sob a orientação do dr. Paulo São Thiago, chefe do Departamento Médico do Flamengo, que teve ainda a assistência dos médicos: Caio Vilela Nunes, Walter Villas e D. Meira. Segundo apuramos, dentro de muito pouco tempo, o jovem jogador poderá retornar aos treinos. No flagrante, além de Evaristo, ainda sob o efeito da anestesia, aparecem os drs. Paulo São Thiago e Caio Vilella Nunes

QUADROS PARA HOJE

Segundo as últimas informações colhidas pela nossa reportagem entrarão em campo assim constituídas as equipes que estarão empenhadas nas cinco partidas de hoje:

Vasco — Oswaldo; Belini e Haroldo; Mirim (Eli), Danilo (Mirim) e Jorge; Sabará, Vavá, Alvinho, Pinga e Ademir.

Flamengo — Chamorro; Marinho e Pavão; Servilio, Dequinha e Jordan; Joel, Rubens, Indio, Benitez e Esquerdinha.

Fluminense — Veludo; Pindaro e Pinheiro; Vitor, Edsom e Bigode; Telê, Robson, Marinho, Didi e Quincas.

América — Julião; Cacá e Osmar; Oswaldinho, Agnelo e Ivan; Wassil, João Carlos, Leônidas, Rubens e Ferreira.

Canto do Rio — Celso; Carlos e Paulo; Edésio, Walter e Zé de Souza; Lupércio, Roberto, Miltinho, Jaime e Jairo.

Madureira — Irezê; Deuslene e Darcy; Apel, Weber e Bitum; Orlando, Calixto, Paulinho, Rodolfo e Oswaldo.

Portuguêsa — Antoninho; Cicarino e Pimenta; Aristóbulo, Joe e Lusitano; Natalino, Neca, Otavio, Colângelo e Baduca.

Olaria — Anibal; Oswaldo e Jorge; Moacir, Olavo e Ananias; Cidinho, Washington, Maxwell, J. Alves e Esquerdinha.

Bonsucesso — Liceto; Duarte e Mauro; Urubatão, Décio e Serafim; Lino, Jophe, Jorginho, Soca e Bené.

São Cristóvão — Hélio; Zé Alves e Padua; Manfredo, Severino e Decio; Geraldinho, Sarcinelli, Cabo Frio, Ivan e Carlinhos.

ESPETÁCULO DE JUDO NO FLUMINENSE

Recebemos uma visita e um convite gentis. A visita, do sr. Augusto Cordeiro, que há muitos anos nesta cidade, pratica "jiu-jitsu". O sr. Augusto Cordeiro tem uma academia que hoje completa aniversário. Daí o convite que é para a festa de comemoração, no ginásio do Fluminense. Participarão do espetáculo atletas famosos em São Paulo, onde o japonês Ogawa pontifica. Entre os cariocas o mais famoso e conhecido do público é Rudolf Hermany, que empatou naquele "vale-tudo" sensacional, com um aluno da Academia Gracie.

O espetáculo será longo: início às 17 horas, e término, segundo se antecipa, pelas 23 horas, numa sequência ininterrupta de lutas.

Entidades que deverão estar presentes: Banco do Brasil, Ginástico Português e Associação Cristã de Moços.

Agradecemos o convite e auguramos prosperidade para o sr. Augusto Cordeiro e para a sua academia.

As melhores orquestras do mundo em sua sala!

Auditorium Master - Standard Electric

E V. poderá distinguir os mais sutis acordes de cada instrumento e ouvir com absoluta fidelidade tôdas as variações da voz humana.

N'A ESQUINA SONORA Você encontrará esta maravilha, em fino móvel de jacarandá entalhado, incorporando o novo sistema "Tom Sinfônico", poderoso rádio de 13 válvulas, com 5 faixas de ondas ampliadas, toca-discos Long Play de 3 velocidades e possante alto-falante de 12" com imã permanente pesado.

Tudo isso ao seu alcance pelo CRÉDITO MURRAY

Lojas MURRAY S.A.
a esquina sonora
Rua Rodrigo Silva, 18 A - esq. de Assembléia Tel. 32 8611
Filial de Madureira - Rua Carvalho de Souza, 282.

XAVIER 068

VIDA CULTURAL

Associações

Clube de Engenharia — No próximo dia 28, quarta-feira, realizará o Conselho Diretor do Clube de Engenharia uma sessão extraordinária em homenagem ao professor José Agostinho dos Reis pelo centenário de seu nascimento.

Sociedade Brasileira de Filosofia — Às 17 horas de amanhã, à Praça da República n.º 54, realiza-se uma sessão cultural, durante a qual o secretário geral da Sociedade, M. Carlos, fará uma comunicação a respeito do XI Congresso Internacional de Filosofia, que se reuniu em Bruxelas em agôsto findo, e a dra. Adalzira Bittencourt fará a conferência, depois de ser empossada como sócio efetivo e saudada por D. Alice Afra de Carvalho, em nome da Sociedade.

Sociedade Brasileira de Geografia — Sob a presidência do almirante Jorge Dodsworth Martins, a Sociedade Brasileira de Geografia, se reunirá em sessão solene em data a ser anunciada, para empossar como sócio-benemérito da instituição o almirante Renato de Almeida Guillobel, ministro da Marinha. A saudação oficial será feita pelo professor Francisco de Souza Brasil.

— *Centro de Estudos de Medicina Social* — Reúne-se êsse Centro no próximo dia 30, às 21 horas, na Policlínica Geral do Rio de Janeiro, com a seguinte ordem do dia: 1.º — Posse, como membro honorário do Centro, do dr. Wladimir de Souza Pereira; 2.º — Conferência do desembargador Arthur Souza Marinho, sôbre o tema "O crime e seus meios de prevenção".

Centro de Estudos de Anestesia Odontológica — Reune-se amanhã, às 20,30 horas, na sede da Associação Brasileira de Odontologia, o Centro de Estudos de Anestesia Odontológica, para posse do novo presidente, dr. Arruda Prado e leitura de um trabalho pelo professor Macedo Fernandes sôbre: "Anestesia de longa duração", de autoria do prof. dr. Jutovila Lima.

Clube de Relações Internacionais — Em prosseguimento das suas reuniões semanais, realizadas às terças-feiras, o Clube de Relações Internacionais, filiado ao Instituto Brasil-Estados Unidos, fará realizar, um recital de canto pela sta. Maria de La Salete, no dia 27 próximo, às 17 horas.

A reunião, como de costume, terá lugar na sede social do IBEU, à rua Senador Vergueiro, 103.

Centro de Estudos Médicos da Beneficência Portuguêsa — Sob a presidência do dr. Mario Caldas, reúne-se êsse Centro, 3a.-feira, 29 do corrente, para mais uma reunião científica, às 9.30 da manhã com a seguinte ordem do dia: "Coarctação da Aorta". Filme falado e colorido.

Colégio Anatômico Brasileiro — Realiza-se quarta-feira, 28 do corrente, a sessão ordinária dêste Colégio, às 20.30 horas, no auditório do Sindicato dos Médicos do Rio de Janeiro (av. Churchill 97 - 11.º andar), com a seguinte ordem do dia: "Impressões do V Congresso Internacional de Neurologia" — (Considerações sôbre a epilepsia) - Membro-Afim Dr. Paulo Niemeyer.

São convidados os médicos e os estudantes de medicina, e os demais interessados.

Congressos

IV Congresso Brasileiro de Arquitetos — Realizar-se-á a 17 de janeiro de 1954, em São Paulo, o VI Congresso Brasileiro de Arquitetos. O temário do Congresso será o seguinte: 1.º — A Arquitetura no Brasil: 1.º — Arquitetura e Tradição; 1.2 — Arquitetura e Indústria; 1.3 — Ensino da Arquitetura; 1.4 — A profissão de Arquiteto. 2.º) — O urbanismo no Brasil:

2.1 — O urbanismo e a realidade nacional; 2.2 — Ensino do urbanismo no Brasil; 2.3 — A profissão do urbanista.

As teses e estudos devem ser apresentados em 10 vias datilografadas ou mimeografadas em papel formato carta de 22x28 e entregues até o dia 5 de janeiro do próximo ano, na sede do Instituto de Arquitetos do Brasil ou até o dia 10 no Departamento de São Paulo, na rua Bento Freitas, 306.

Para quaisquer outras informações os associados deverão dirigir-se ao Instituto de Arquitetos do Brasil, Comissão de Congressos Nacionais, arquiteto Giuseppina Pirro.

Conferências

Sr. Augusto Beltrão Pernetta — Será realizada hoje, às 10 horas da manhã, no Templo da Humanidade, à rua Benjamin Constant, 74 (Glória), uma conferência pública sôbre a "Influência cívica do sacerdócio: relações com o patriciado e o proletariado — Greves — Cavalaria Industrial". Será orador o sr. Augusto Beltrão Pernetta.

Comemorações

O Hospital dos Servidores do Estado, comemorando no dia 28 o 6.º aniversário de sua inauguração fará realizar o seguinte programa: às 9:00 horas: — missa votiva, na capela do H.S.E.; às 9:30 horas: — inauguração, no Serviço de Dermatologia e Sifilografia de um ambulatório, laboratório e sala para pequenas intervenções: — inauguração do vestiário para Enfermeiras: — inauguração de 22 leitos e sala para intervenções neurocirurgicas; às 10:30 horas: recepção no gabinete do diretor; às 14:00 horas: posse no auditório, da Diretoria da Associação de Servidores do H.S.E.; às 15:00 horas: show para os doentes internados, organizado pelo setor de recreação hospitalar.

— A convite da Biblioteca Circulante dos Empregados da Light e Cias. Associadas, o Magnífico Reitor da Universidade do Brasil, professor Pedro Calmon, pronunciará no auditório da Cia. de Carris, Luz e Fôrça do Rio de Janeiro, Ltda., no próximo dia 29, às 17 horas, uma palestra sob o título "Descobrindo o Rio de Janeiro".

Essa conferência é uma das muitas atividades comemorativas do 20.º aniversário daquela instituição cultural, entre as quais se inclui uma Mostra de Arte dos Empregados, aberta à visitação pública até o fim do mês, no salão de Recreio da referida Cia., à Avenida Marechal Floriano, 168.

Várias

Curso de Neuropatologia — O prof. Hugo Noetzel fará 4a.-feira, dia 28, às 10.30 horas outra conferência de seu curso no Instituto de Psiquiatria. Tratará ainda das "Doenças Vasculares do Encéfalo, focalizando especialmente o problema da apoplexia, dos aneurismas e das embolias das artérias cerebrais.

A Semana na A. B. I. — Realizam-se no decorrer da semana na Associação Brasileira de Imprensa as seguintes solenidades: segunda-feira, às 17 horas, representação teatral do Colégio São Marcelo; às 20.30 horas, reunião da Academia Brasileira de Odontologia; terça-feira, às 17.30 horas, recital; às 17.30 horas, solenidade; quarta-feira, às 15.30 horas, reunião do Comitê Tcheco da Cruz Vermelha Brasileira; às 17.30 horas, sessão de cinema da A.B.I.; às 19.45 horas, exibição de filme; quinta-feira: às 17 horas, sessão do encerramento dos Jogos da Primavera, promovido pelo "Jornal dos Esportes"; sexta-feira, às 20.30 horas, festival artístico; sábado, às 12 horas, sorteio da Cruzeiro do Sul Capitalização; às 15 horas, festival do Club Sesinho; às 19.30 horas, audição de alunos da professôra Maria de Lourdes Campelo; domingo, às 15 horas, audição de alunos; às 20 horas, conferência.

Literatura Norte-Americana — "As our Women see us" — Prosseguem, com grande freqüência, as conferências do Prof. Glenwood Clark.

Essas conferências vêm-se realizando às segundas-feiras, às 18 horas.

DENTADURAS IMPLANTADAS

DR. WALTER KANITZ
DR. WALTER O. GONCALVES
LIVRE DOCENTE DA UNIVERSIDADE DO BRASIL

Novo método americano de dentaduras, sem abóbada palatina, sem gengivas, e absolutamente firmes pela implantação de bases.
ESPECIALISADOS NOS ESTADOS UNIDOS
Rua da Assembléia, 104-9.º — Sala 905. Tel.: 42-3821
(1500)

AO PONTO LOTÉRICO
(ANEXO À CHARUTARIA BRAHMA)
O PIONEIRO DAS SORTES GRANDES, TORNOU A VENDER ONTEM
2012
2.º PRÊMIO, COM
UM MILHÃO DE CRUZEIROS
CANDIDATE-SE DESDE JÁ AS GRANDES LOTERIAS DE QUARTA-FEIRA E SÁBADO PRÓXIMOS, COM OS PRÊMIOS MAIORES DE
TRÊS MILHÕES DE CRUZEIROS
QUE SERÃO DISTRIBUÍDOS PELO
AO PONTO LOTÉRICO
AVENIDA RIO BRANCO, 156 — GALERIA CRUZEIRO
(38535)

Óptica
uma nova seção... mais um serviço!
MESBLA oferece aos seus amigos e fregueses mais um serviço de real utilidade em sua nova SEÇÃO DE ÓPTICA. Essa nova Seção mantém oficina própria, estando a mesma sob a responsabilidade de pessoal especializado, para prestar a V. S.ª o melhor serviço, no menor tempo, e com a tradicional garantia do nome MESBLA.
MESBLA
RUA DO PASSEIO, 42/56

VIDA CATÓLICA

FESTA DE CRISTO REI

Foi o papa Pio XI quem instituiu em 1925 a nova festa de N. S. Jesus Cristo, Rei, concluindo solenemente aquele ano jubilar.

E' a consagração do Filho de Deus como Rei universal do mundo, a que se sujeitam reis e príncipes, juízes e chefes, pois Cristo deve reinar nos corações humanos, no espírito dos homens pela fé, pela obediência à vontade divina.

Alertando o povo todo o ano, neste último domingo de outubro, consagrado à devoção do Cristo como rei e soberano, que a Igreja que meditamos nesse reinado sôbre as almas, nessa soberania sôbre a vontade humana, para que convictos dessa vassalagem, possamos tornar-nos súditos fiéis e diligentes no serviço da própria salvação.

E' um Rei que só deseja o bem, o congraçamento de todos os povos, para que vivam todos em paz e prosperidade.

Na obediência aos Mandamentos da Lei de Deus encontramos o fundamento dessa submissão para que Cristo e sua doutrina reinem pelos séculos dos séculos em todos os corações fiéis.

"Quão grande e fecunda é a salutar virtude do Santo Rosário de Maria e que admiráveis remédios a sociedade atual pode aí beber para curar seus males e prevenir a volta dêles".
LEÃO XIII

SANTOS DE HOJE

Crispin, e Crispiniano, Marciano, Teodósio, Baltazar, Luís, Hilário.

— 22.º Domingo depois de Pentecostes. Hoje, em todas as matrizes se renova o ato de consagração do Sagrado Coração.

SANTOS DE AMANHÃ

Evaristo, Felicíssimo, Boaventura, Luciano, Gaudioso.

NOVA MATRIZ DO CRISTO REI EM VAZ LOBO

Terá lugar hoje, às 11 horas, à rua Maria Freitas, 25, Vaz Lobo, a solenidade do lançamento da pedra fundamental da nova igreja matriz de Cristo Rei.

O cardeal d. Jaime Câmara benzerá a pedra fundamental.

AOS ISRAELITAS CONVERTIDOS

Estão convidados todos os israelitas convertidos ao Catolicismo para a Missa que será celebrada hoje, Festa de Cristo-Rei, às 8,30 hs. na capela do Colégio N. S. de Sion, rua Cosme Velho n. 30.

PARÓQUIA DE SÃO JUDAS TADEU

Realiza-se, no próximo dia 28, a festa de São Judas Tadeu em sua Igreja da Rua Cosme Velho n. 136. Até terça-feira 27, será realizada a novena, com o seguinte programa:

— Missa às 7 e 8 horas. Ladainhas, sermão e bênção, às 20 horas. Dia 28 — Missas, às 6, 7,30, 9, 10,30 e 12 horas; bênção com a Relíquia de São Judas Tadeu às 16, 17 e 18 horas; Te-Deum, às 20 horas. Dias 29, 30 e 31 — Às 20 horas ladainha em intenção das graças pedidas, bênção do Santíssimo Sacramento e sermão.

Dia 1-11 — Missas às 6,30, 7,30, 8,30, 10 e 11 horas; grandiosa procissão das velas com a Venerável Imagem de São Judas Tadeu às 17 horas. As velas serão acesas ao recolher-se a procissão.

MATRIZ DE SANTO ANTONIO DOS POBRES

Festa de Cristo Rei — Hoje será celebrada a festa de Cristo Rei, com os seguintes atos: Missa de Comunhão geral às 8 horas; Missa solene às 10 horas e grandiosa procissão do S. Coração de Jesus, às 16 horas terminando com a bênção do SS. Sacramento e Consagração das Famílias ao S. C. de Jesus.

MATRIZ DE SANTA RITA

A Congregação Mariana de Santa Rita mandará celebrar no dia 1.º de novembro, às 10 horas, missa em louvor de S. Judas Tadeu, seu padroeiro secundário.

FEDERAÇÃO DAS CONGREGAÇÕES MARIANAS DO RIO DE JANEIRO

Hoje, às 8 horas, reunião extraordinária de presidentes de Congregações e Setores em conjunto com a Diretoria da Federação no Convento do Carmo da Lapa. Pede-se o comparecimento de todos e, na impossibilidade, de um representante de cada Congregação.

— A C.M. de Turiaçu organizou o seguinte programa para festejar o transcurso do seu 12.º aniversário:

Hoje, 6,30 horas — Concentração em frente à Estação.

6,40 horas — Desfile até a Matriz. 7 horas — Missa seguida de café para os visitantes. Logo depois reunião no Salão Paroquial, onde falarão diversos oradores.

— Hoje, o Setor da Sancta Dei Genitrix realizará a sua Concentração tendo como local o Hospital Sanatório Santa Maria, em Jacarepaguá. As solenidades terão início às 7,45 horas, e todas as Congregações pertencentes ao Setor deverão comparecer e levar suas bandeiras para mais abrilhantar esta festa. De grande alegria será para os congregados e para os internados receberem a visita dos marianos que certamente comparecerão numerosos.

— Amanhã, no salão nobre do Liceu Literário Português, às 20 horas, terá lugar a Assembléia Mensal da Federação das CC. MM. do Rio de Janeiro.

"SCHOLA CANTORUM" DO CORAÇÃO EUCARÍSTICO DE JESUS

Decorreu o terceiro aniversário da "Schola Cantorum" (conjunto feminino) com tôda solenidade no Santuário Nacional do Coração Eucarístico de Jesus (Matriz de Santana). Às 7 horas houve missa festiva de comunhão geral, sendo celebrante o padre José Rebandengo S.S.S. superior, tendo o santo sacrifício seleto acompanhamento musical pela mesma "Schola Cantorum". Às 19,30 ocupando a tribuna o padre José Carlos de Macedo S.S.S. pároco, proferiu expressiva prática, a seguir bênção solene do Santíssimo Sacramento com o concurso da "Schola Cantorum" do Coração Eucarístico de Jesus sob a regência da maestrina Sylvéria Pereira de Castro, a fundadora. Seguiu-se finalmente no salão de música, bufet comemorativo, discursando o padre José Carlos Macedo.

PROBLEMAS LAMENTADOS PELO ESPIRITISMO

Serão os seguintes temas abordados pela série de conferências promovidas pela Juventude Independente Católica Feminina da Paróquia de São José (cidade), durante oito quintas-feiras, às 17,45, no auditório do Ministério da Fazenda:

29-10 — O Demônio tem poder? frei Pedro Secondi O.P.; 5-11 — Há transmissão de pensamento? prof. José Barreto Filho; 12-11 — A ressurreição da carne, d. Clemente G. Isnard, O.S.B.; 19-11 — Bondade de justiça de Deus, prof. Gladstone Chaves de Mello; 26-11 — Podemos transigir em religião? dr. Gustavo Corção.

CONGREGAÇÃO MARIANA DE N. S. DE BONSUCESSO E S. LUIZ GONZAGA, DA MATRIZ DE BONSUCESSO

E' seguinte o programa com que esta Congregação vai comemorar hoje o 30.º aniversário de sua fundação:

7,45 horas — Concentração do Setor Mater Intemerata, na Av. dos Democráticos com a Rua General Galieni; 8,00 horas — Santa Missa celebrada pelo pe. Aramis Serpa, Diretor da Congregação Mariana — Comunhão geral dos Congregados; 9,00 horas — Café; 9,30 horas — Sessão magna comemorativa; 10,30 horas — Torneio de tenis de mesa; 18,00 horas — Solene Bênção do Santíssimo Sacramento. Recepção de Congregados e Candidatos e posse da nova diretoria; renovação da Congregação a Nossa Senhora — Hino dos Congregados.

— Pede-se às Congregações a gentileza de enviarem as suas Bandeiras.

42.º ANIVERSARIO DA SAGRAÇÃO EPISCOPAL DE DOM AUGUSTO ALVARO DA SILVA CARDEAL ARCEBISPO DA BAHIA E PRIMAZ DO BRASIL

Salvador, 24 (Asp) — Transcorreu, ontem, o 42.º aniversário da Sagração Episcopal de Dom Augusto Alvaro da Silva, cardeal arcebispo da Bahia e Primaz do Brasil.

A efeméride constituiu motivo para que Sua Eminência recebesse numerosas provas de respeito e afetuoso aprêço do mundo católico Baiano.

---

ras, no auditório do Instituto Brasil-Estados Unidos, à rua Senador Vergueiro, 103.

Bôlsas para bacharéis em Direito nos Estados Unidos — O Instituto Brasil-Estados Unidos comunica que estão abertas até o dia 29 do corrente inscrições para bôlsas de estudos nos Estados Unidos oferecidas pelo "Law Institute of the Americas of New York at Southern Methodist University, Dallas, Texas, e pelo Inter-American Law Institute of New York University, New Iorque.

Os candidatos devem possuir bom conhecimento da língua inglêsa, serem brasileiros natos ou naturalizados, já estarem de posse do diploma do curso Universitário e terem de 18 a 35 anos de idade.

Para maiores informações, dirigir-se à secretaria do Instituto (falar com D. Ignez), à rua Senador Vergueiro, 103, de 9 às 12 e de 14 às 17.30.

Toma posse o novo presidente da Associação Médica Brasileira — Salvador, 24 (Asp) — O presidente da Associação Médica Brasileira, professor Alípio Correia Neto, recentemente eleito em memorável eleição, resolveu distinguir a Associação Brasileira de Medicina, escolhendo esta Capital para o local de sua posse naquelas funções.

Para isso chegou ontem à tarde da capital da República e a Associação de Medicina realizará uma sessão solene, hoje à noite, no anfiteatro do Hospital das Clínicas. Também nessa ocasião será empossado o vice-presidente da Associação Médica Brasileira, o prof. Hosana de Oliveira, diretor da Faculdade de Medicina da Bahia.

Prof. Pedro Calmon — E' amanhã, às 17 1/2 horas, que o historiador e homem de letras, professor Pedro Calmon, Magnífico Reitor da Universidade do Brasil e diretor do Instituto, realizará na Sala Camões — rua Senador Dantas 118 1.º — a 5.a aula do undécimo ano letivo do Instituto de Estudos Portuguêses Afrânio Peixoto (fundação José Gomes Lopes), do Liceu Literário Português, sôbre o tema "Atividades do Instituto em 1953", encerrando os trabalhos dêste ano.

O DESEMBARQUE NA GUIANA

Havana, 24 (F.P.) — "O desembarque das tropas britânicas na Guiana para enfrentar o perigo comunista não constituirá um precedente de intervenção européia na América. Esse desembarque se realizou com o assentimento dos Estados Unidos", declarou ontem o sr. Gardner, embaixador dos Estados Unidos em Cuba, no transcurso da primeira entrevista concedida à imprensa depois da apresentação das suas credenciais, ocorrida na semana passada. O embaixador norte-americano respondeu assim à pergunta de um jornalista que havia mencionado os temores manifestados em certos países da América Latina quanto à possibilidade de que aquêle desembarque fosse seguido de outros do mesmo gênero. Explicou Gardner que a situação na Guiana exigia medidas radicais.

Por outro lado o embaixador elogiou as medidas adotadas por Cuba para lutar contra o comunismo num momento em que — acentuou — como prova a situação na Guiana e na Guatemala, êsse movimento se esforça para penetrar nas Américas.

Respondendo a uma outra pergunta declarou o embaixador norte-americano que não tinha conhecimento de um plano de ação combinada das nações americanas para combater o comunismo, acrescentando que, caso se impusesse semelhante plano, o presidente dos Estados Unidos não deixaria de consultar preliminarmente as nações americanas.

A PARTICIPAÇÃO DAS MULHERES NA CONFERÊNCIA DE WASHINGTON

Delegações representativas de 16.000 legisladores de todo o mundo

Washington, outubro (Do enviado especial da AN) — Segundo cálculos de observadores autorizados, há em todo o universo, isto é, nas nações amantes da democracia, da paz e da liberdade, fora da "Cortina de ferro", mais de 16.000 legisladores. Essa massa de congressistas se faz representar na Conferência Interparlamentar por 240 deputados e senadores de 39 países. O Brasil compareceu com uma representação de nove membros.

Povos de idéias, de raças e religiões se congregaram nessa Conferência inspirada nos mais altos propósitos de paz e bem-estar da humanidade. Sem discriminação ou rivalidades ostensivas, representantes dos quatro cantos do globo expuseram suas teses e discutiram os problemas de maior relevância na atualidade mundial. Colorindo o recinto da Câmara dos Representantes, no Capitólio, onde se realizaram as reuniões da União Interparlamentar, viam-se alguns congressistas nos trajes típicos de seus países.

Os Estados Unidos forneceram a delegação mais numerosa, constituída de 33 membros, sob a chefia do senador Homer Ferguson. A Grã-Bretanha compareceu com 28 congressistas, sob a chefia de Lord Stansgate, presidente da Conferência. A Suécia se fêz representar por uma delegação de 21 membros, sob a chefia do senador Birger Andersen. A América Latina ficou representada pelo Brasil e a Argentina, esta na qualidade de observadora. A delegação enviada pelo general Perón, a fim de acompanhar os trabalhos da Conferência, veio a Washington integrada por cinco membros, sob a chefia do sr. A. Benitez, presidente da Câmara dos Deputados, e cuja espôsa despertou especial atenção pela sua extraordinária semelhança com a sra. Eva Perón.

A participação das mulheres nos trabalhos da Conferência de Washington constituiu um fato digno de registro especial. Integraram as delegações de seus países, como congressistas, as seguintes senhoras: deputada Blume-Gregoire, da Bélgica; deputada Germaine Degrond e senadoras Devaud e Thome-Patenotre, da França; deputada Viktoria Steinbiss, da Alemanha; deputadas Bebe Idelson e Rachel Tzabari, de Israel; deputada C. W. I. Wttewaall von Stoetwegen, da Holanda; deputada Shaista S. Ikramullah, do Paquistão, cujo govêrno ela representa no Canadá; senadora Ulla Lindstrom e deputada Disa Vastberg, da Suécia; deputada Raem Prommobol Boonyaprasop, do Sião; deputada Nazli Tlabar, da Turquia; e deputada Mitra Mitrovich, da Iugoslávia.

A primeira mulher a discursar na Conferência foi a senhora Mitra Mitrovich, da Iugoslávia. Disse que a paz está condicionada ao reconhecimento da independência de todos os países e à igualdade de direitos de cada um, sem qualquer discriminação entre pequenas e grandes potências. Defendeu depois o Acôrdo concluído entre a Grécia, a Turquia e a Iugoslávia, dizendo que se trata de um instrumento de paz, estritamente defensivo, baseado na Carta das Nações Unidas. Focalizou ainda o melindroso tema de Trieste, lamentando que a ação pacífica do seu país não tenha encontrado na Itália o eco indispensável para solução do problema. Sugeriu a realização de negociações diretas entre os 2 países para encontro de uma fórmula de conciliação dos interêsses em jôgo.

Mas a mulher que mais impressão causou na assembléia dos parlamentares foi a deputada turca Nazli Tlabar. Oradora fluente, dominando a tribuna com absoluto desembaraço, foi apontada como uma das grandes figuras da Conferência. Valeu como impressionante mostra da evolução da Turquia depois que Kemal Pacha aboliu os velhos preconceitos que enclausuravam as mulheres nos serralhos. A representante turca, no seu discurso, lamentou o restrito interêsse demonstrado pela imprensa a respeito da Conferência Interparlamentar, cujas preocupações, entretanto, giravam em tôrno dos mais altos ideais humanos, debatidos por pessoas eleitas pelos seus povos, conscientes de suas responsabilidades e ciosas da salvação e da prosperidade, tanto de suas pátrias como de tôda a humanidade. Observou que para agir eficazmente a Conferência devia revestir-se de fé e vibração das mais ardentes, porque sòmente a capacidade e a boa vontade não bastam para solução dos problemas mundiais. O principal é evitar os mal-entendidos internacionais e executar os planos de paz, progressivamente firmados pelo General Marshall, em Colombo, em São Francisco ou em Ancara. A Turquia dedica a essa obra paciente a mesma determinação que a animava durante a guerra da independência. Um monumento simboliza êsse ardor desinteressado: é o que representa as mulheres turcas conduzindo, em plena tempestade, cargas de munições, protegidas sob seus chales, a fim de defender os bens da nação, sem se importarem com suas próprias pessoas.

MAIS CENTO E VINTE CASAS PARA OS ASSOCIADOS DO I.A.P.I.

Pôrto Alegre, 24 (Asp) — O Delegado Regional do Instituto dos Industriários anunciou aos representantes da imprensa, que ainda no corrente mês fará entrega aos associados do IAPI, de mais cento e vinte residências, que integrarão o maior conjunto residencial do Brasil, o qual será constituído de 2533 residências, das quais cêrca de duas mil já se acham construídas. A vila do Instituto possui além dêsse número elevado de residências, grupo escolar, Jardim da Infância, parques de recreação infantil e de esportes.

Ontem o delegado encaminhou à Municipalidade requerimento em que pede o "habite-se" a fim de poder fazer entrega das últimas casas.

PRODUÇÃO DE MEL DE ABELHA

De acôrdo com o Serviço de Estatística da Produção, do Ministério da Agricultura, em 1952 o Brasil produziu 5.830 toneladas de mel de abelha, no valor de Cr$ 34.252.000,00.

Em 1951 o total foi de 5.788 toneladas, no valor de Cr$ .... 30.791.000,00.

FELICIDADE COM UMA DAS MÃOS!

Por Rosetta Desbrow, em "Everybody's".

Londres (N.H.S.) — Existe em Londres uma pessoa que de vez em quando passa o dia com o braço na tipóia: é a chefe da seção de Reeducação Profissional dos Doentes de um grande hospital de Londres, e pratica êsse exercício para lembrar-se das dificuldades com que se defrontam constantemente os incapacitados em sua existência quotidiana.

Esse devotamento e essa compreensão explicam o extraordinário êxito obtido pela seção; lá as mulheres aprendem a fazer tudo por si mesmas, a se lavar, se vestir e a trabalhar, apesar dos sérios defeitos que tornam impossíveis os movimentos comuns à cela.

Criou-se êsse curso especializado porque, enquanto muito se fazia de um lado para reeducar profissionalmente os homens, compreendeu-se que o único futuro para as donas de casa incapacitadas era o abandono de suas ocupações diárias, o caminho para a completa invalidez.

Teve-se a idéia de criar, no hospital, uma cozinha que permitisse às incapacitadas a maneira de fazer os trabalhos caseiros, do mesmo modo que os homens eram reeducados na mecânica ou na carpintaria.

Os planos dessa cozinha foram elaborados na própria seção, e foram homens que também se achavam em tratamento no hospital que fabricaram todos os dispositivos necessários nas oficinas do hospital. Técnicos pertencentes a outras seções contribuíram com seu trabalho voluntário para essa obra de pioneiros.

Vêem-se todos os dias mulheres aleijadas (e às vêzes um homem) preparando uma refeição, lavando pratos e fazendo todos os numerosos trabalhos domésticos. Essas pessoas estão muitas vêzes numa cadeira de rodas, ou só podem andar com a ajuda de bengala ou de muletas, ou têm apenas o uso parcial de uma única mão.

Um caso é o grande orgulho da seção: trata-se de uma jovem casada, com filhos, que depois de um grave ataque de poliomielite ficou inteiramente paralítica de um braço e meio-paralítico do outro, e que não podia ficar de pé nem andar com facilidade.

A única orientação que podia dar a sua vida era deixar sua casa em Londres e ir morar, com sua família, com uma irmã na Escócia, pois não estava em condições de contratar uma empregada com o salário de seu marido, simples motorista de ônibus.

Essa vítima da poliomielite pôde felizmente evitar transformar-se em carga para outros readaptando-se na cozinha e nos trabalhos caseiros na seção do hospital. Vive hoje numa casa do Conselho do Condado de Londres, que tem uma cozinha planejada expressamente para ela, segundo os princípios dos especialistas de Reeducação Profissional dos Incapacitados.

Esfôrço reduzido

No hospital, a cozinha para a reeducação foi planejada de modo a exigir o menor esfôrço possível do doente. Tudo é feito quase sempre com uma única mão, e tôda a ação de levantar foi pràticamente eliminada.

Todos os utensílios estão ao alcance da mão, de modo que o doente não precisa se curvar ou se esticar. Apenas a lata de lixo fica abaixo da altura da cintura de quem trabalha, mas tem um pedal e nada ultrapassa a altura dos ombros.

Todos os utensílios da cozinha são colocados lado a lado: o fogão, a pia e a superfície reservada para os preparos ficam no mesmo nível. O fogão é um velho modelo que foi especialmente adaptado para os incapacitados: o forno fica no alto, e as bocas dos lados. As bicas da pia são giratórias, de modo a evitar o uso dos dedos.

Ao lado da pia, há uma mesa que serve para o preparo dos alimentos. Compreende dispositivos especiais, como uma tábua móvel, com diferentes orifícios de diversos tamanhos, nos quais se podem adaptar uma terrina, uma fôrma de bolo e caixas contendo produtos alimentícios. Esses orifícios fazem o papel de mãos na cozinha do incapacitado.

Vi uma senhora de 38 anos paralítica devido ao artritismo há vinte anos, misturando fàcilmente massa de bolo numa dessas terrinas. Ela podia apanhar os ingredientes das latas sem entorná-los embora não pudesse segurá-los com a outra mão.

A seção dispõe de muitos outros acessórios engenhosos, mas é difícil para uma pessoa aleijada trabalhar numa cozinha comum depois de ter sido "reeducada" numa cozinha especialmente planejada.

Os especialistas visitam as casas de seus doentes e discutem com eles as mudanças necessárias. Sob sua direção, fabricam-se dispositivos e simples instrumentos baratos. Os maridos e os filhos estão geralmente prontos para fazer as modificações necessárias.

Outros incapacitados fazem também na oficina da seção do hospital peças que seus companheiros pagam apenas o preço dos materiais utilizados.

Consultam-se os proprietários, que se encarregam às vêzes do trabalho necessário. Quando se tratam de casas do Conselho do Condado de Londres ou de outra autoridade de Habitação, essas entidades fazem com satisfação as alterações, elevando ligeiramente o aluguel para cobrir as despesas, se a família tem meios suficientes; em caso contrário, o Serviço Social do Conselho pode quase sempre dar uma ajuda.

Vale a pena viver

Quando visitei a cozinha da seção do hospital havia muita animação e nenhuma lamentação. As doentes estavam encantadas com suas realizações, com sua vida quotidiana e, também, com a cozinha. Uma delas, inutilizada durante anos, resumiu assim o que o hospital havia feito em seu benefício: "Eu era tão inútil quanto uma boneca e tinha uma vida miserável. Ensinaram-me depois como fazer certos trabalhos. Agora não preciso da ajuda de outros e posso até ajudá-los; assim vale a pena viver".

QUAL E' A SUA DOENÇA?

Seus sofrimentos são de origem interna ou externa? São antigos ou recentes? Não importa, consulte o médico que dêles o aliviará. Não perca a esperança na sua cura. Procure o Doutor J. F. Jorge Junior, médico da Associação Espírita Jesus Cristo. Consultas às terças, quintas e sábados, das 9 às 11 e das 15 às 19 horas — Consultório: Rua do Ouvidor n. 169 - 7.º andar, sala 706. Não se atende por correspondência. — Consultas Cr$ 100,00. (37771)

Onze milhões de toneladas de trigo serão exportadas êste ano

Madrid, 24 (FP) — A quantidade total de trigo que deverá ser exportada anualmente pelos países signatários do acôrdo atual sôbre o trigo, durante os três anos a que se refere êste último, foi fixada, nesta capital, na 13.ª e 14.ª sessões do Conselho Internacional do Trigo, que se realizaram a partir de 20 do corrente.

Esta quantidade, revelou à imprensa o sr. F. Sheed Anderson, presidente do Conselho Internacional do Trigo, se eleva a 421.156.402 "bushels", ou sejam 11.462.000 toneladas métricas, distribuídas como se segue pelos países exportadores, que se comprometem a vender pelo preço máximo de 2,05 dólares, preço estabelecido em Fort-William (Canadá). Os países importadores se comprometem, por sua vez, a comprar pelo preço mínimo de 1,55 dólar o "bushel": Estados Unidos, 209.558.085 "bushels" ou 5.703.237 toneladas métricas; Canadá, 163.230.880 "bushels" ou 4.442.417 toneladas métricas; Austrália, 48.000.000 "bushels" ou 1.306.346 toneladas métricas; França, 337.437 "bushels" ou 10.000 toneladas métricas.

A França metropolitana figurava, no acôrdo precedente, com cem mil toneladas métricas.

O sr. Sheed Anderson, representando a Grã Bretanha, que, paradoxalmente, presidiu o Congresso Internacional do Trigo, informou que 38 países já deram sua adesão formal à nova convenção e que o total dos signatários se elevará ulteriormente a 49.

Durante as sessões do Conselho ficou decidido, por outro lado, que a sede dos serviços administrativos do Conselho Internacional do Trigo seja mantida em Londres. A próxima reunião do Conselho foi fixada para o mês de junho de 1954.

QUEIMA DE LIVROS DE FILOSOFIA

Auguste Comte — Lettres inédites à C. de Blignières Cr$ 12,00. Oeuvres de Descartes (2 vol.) Cr$ 50,00. Maturim Dréano — La Pensée Religieuse de Montaingne Cr$ 45,00. Lanson et Naves — Extraits des Philosophes Cr$ 38,00. Aristote — Les Meteorologiques Cr$ 38,00. Jean H. Hoy — L'Imagination selon Descartes Cr$ 17,00. ch. Renouvier — Les Derniers Entretiens Cr$ 15,00. Leibniz — Extraits des Philosophes Cr$ 38,00. Aristote — Les Meteorologiques Discours de Métaphysique Cr$ 2,00. Kant — Critique de la Raison Pure (2 vol.) Cr$ 38,00.
Pedidos pelo Reembôlso Postal:
EDIÇÕES CARAVELA LTDA. — C. P. 3451 — Rio de Janeiro
(31481)

Esperado no Rio o representante do chefe mundial do Exército da Salvação

O Comissário John J. Allan, representante do general Orsborn, chefe mundial do Exército da Salvação, está sendo aguardado no Rio, na próxima terça-feira, quando desembarcará, na parte da manhã, no Galeão.

O ilustre visitante, que fará conferências no Rio e em Niterói, presidirá o Festival Litero-Musical e visitará entidades culturais. Foi solicitada também audiência ao presidente da República.

O Comissário John J. Allan que vinha ocupando até data recente o alto pôsto de Chefe do Estado Maior e segundo Executivo no comando mundial do Exército de Salvação, tornou-se Oficial Salvacionista em 1906 na cidade de Nova Iorque. Nos primeiros anos de sua carreira, o ilustre visitante estêve ocupado em trabalhos de evangelização, inclusive o período de nove anos como Oficial Dirigente do famoso Corpo Salvacionista de Bowery em Nova Iorque, distrito tristemente célebre no qual tornou-se o amigo e esteio para centenas de infelizes, conseguindo levar muitos para uma existência mais nobre.

Quando os EE. UU. entraram na Primeira Guerra Mundial, o Comissário Allan serviu como capelão e foi distinguido com a "Croix de Guerre" por heroísmo em ação e mais tarde foi elevado à Capelão-mor da Divisão à qual pertencia — e finalmente foi destacado como membro do Estado Maior do General Pershing, onde assumiu a responsabilidade de todo trabalho religioso entre as fôrças em operação na frente.

Serviu na Obra de Juventude e desempenhou papéis importantes na obra administrativa em várias partes da América do Norte.

Em 1940, o Departamento Geral dos Capelães dos EE. UU. solicitou os bons ofícios do Comissário Allan do qual fazia parte como assistente até o ano de 1942, organizando o alicerce da assistência religiosa para as fôrças armadas. Quando ainda jovem Oficial, o Comissário destacou-se como músico exímio e durante vinte anos pertencera a Banda do Estado Maior do Exército de Salvação em Nova Iorque.

O Comissário voltou agora aos EE. UU. para assumir suas novas funções como delegado especial do General Orsborn em cuja qualidade visitará várias partes do mundo, liderando Congressos e atendendo outros assunto ligados a esta nomeação.

ESTRADA DE FERRO CENTRAL DO BRASIL

CONCORRÊNCIA ADMINISTRATIVA N.º 36-IMP. a ser realizada em 11 (onze) de Novembro referente a instalação para iluminação de carros.

Quaisquer informações sôbre o assunto serão prestadas aos interessados na sala 715, 7.º andar do Edifício da Estação D. Pedro II, com o Sr. Chefe do Serviço de Importação do Departamento do Material.
(38519)

AUMENNTO NO PREÇO DAS PASSAGENS

Havendo, a partir do dia 27 do corrente um aumento de 20% sôbre os preços atuais, para passagens aéreas internacionais, solicitamos aos nossos distintos passageiros, retirarem, até êsse dia, as passagens reservadas.

AGENCIA CAMILO KAHN
Av. Rio Branco 120, sobreloja
(Tel.: 32-8050 — Rêde interna)
(55407)

LOTERIA FEDERAL
QUARTA-FEIRA
3 Milhões de Cruzeiros

O avante italiano Boniperti, que foi um dos goleadores no prélio F.I.F.A. x Seleção Inglesa, aparece no flagrante acima, sendo ausiado em sua investida pelo zagueiro britânico Ramswy, enquanto o goleiro Merrick agachado, permanece na espectativa

CAMPEONATO BRASILEIRO DE BASKET-BALL

Resultados dos dois primeiros jogos hoje à tarde

Belo Horizonte, 24 — De Luiz Caldas da Asapress — No ginásio do Minas Tenis Clube, perante uma vultosa e entusiasta assistência, foi iniciada esta tarde, a disputa do XXI Campeonato Brasileiro de Basket-Ball, com a realisação de dois jogos da série eliminatória. No primeiro, o Pará venceu o Rio Grande do Norte, por 44 x 36, estando os dois conjuntos, assim organizados:

PARA' — Evandros, Tobias, Otavio, Gueiros, Janjão, Cláudio e Artur.

RIO GRANDE DO NORTE — Zé Lua, Balano, Guerra, Leite, Daniel, Felix e Irineu.

JUIZES — Funcionaram como juizes, Randal Moreira e Aecio Costa.

No segundo jôgo, o Ceará venceu Sergipe, por 56 x 41, jogando o quadro alencarino, com a seguinte constituição: — Helio, Ulisses, Barbosa, Roberto, Bruno e Francisco. A representação sergipana alinhou: Alvaro, Zé Fernandes, Carlos, Edivaldo, Zeca e Alfredo. Elzio e Blando, foram os árbitros.

OS JOGOS DA NOITE

A' noite, serão realizados, os três seguintes jogos — Espírito Santo x Pernambuco; Bahia x Amapá e Santa Catarina x Rio Grande do Sul.

TENDE A...

(Continuação da 1.ª página)

vilio, Jordan, Pavão e Benitez. E quando isso fôr conseguido, o Flamengo poderá apresentar um rendimento cem por cento.

OLARIA O MAIS DIFICIL

Tendo o Flamengo enfrentado todos os concorrentes do atual certame, considerando ter chegado o momento de auscultar a opinião de Fleitas Solich sôbre qual, o mais perigoso. Assim expressou-se o treinador paraguaio:

— O antagonista que mais trabalho nos deu para vencê-lo, foi o Olaria. A dificuldade tornou-se maior em face das pequenas dimensões do gramado, o que possibilitou u'a marcação rígida sôbre os nossos dianteiros. Foi o grêmio suburbano, um obstáculo, cuja transposição custou-nos ingentes esforços.

NAO SERA DECISIVA

Com relação aos jogos desta rodada, se poderiam surgir como decisivos para a obtenção do primeiro pôsto e, conseqüente classificação para a disputa do título de campeão carioca com o ganhador do terceiro turno, o "coach" respondeu:

— A rodada de hoje, não pode ser considerada como decisiva, porque muitas alterações podem ocorrer. Os clubes que se encontram nos primeiros lugares ainda têm sérios compromissos a cumprir e, assim sendo, todos correm os mesmos riscos.

FLUMINENSE, O MAIS CREDENCIADO

Aproveitando uma pausa perguntamos ao orientador do conjunto rubronegro, qual seria o vencedor da partida desta tarde entre Fluminense e América.

— O Fluminense está mais credenciado a vencer. Entretanto, o futebol apresenta inúmeras surprêsas e não será a última se o América triunfar. Se tudo correr, porém, dentro do normal não tenho dúvidas que os tricolores levarão a melhor.

A VIOLÊNCIA NAO DARA A VITORIA

Quando abordamos Solich, com referência ao encontro desta manhã, teceu as seguintes considerações:

— A peleja será das mais difíceis e o triunfo caberá à equipe que se conduzir com mais acêrto. De uma coisa estou convicto — a violência não dará a vitória a nenhum dos contendores.

Quanto à parte que toca ao Flamengo, tenho a declarar que o estado físico e técnico da nossa equipe é muito bom. Portanto, tenho esperança que cumpra uma atuação de relêvo.

NAO É SÉRIO DEIXAR O FLAMENGO

Deixamos para o final a pergunta a respeito do interêsse dos dirigentes paraguaios de entregar a Solich a preparação do selecionado paraguaio. A' sua resposta veio incontinente:

— Tenho um contrato com o Flamengo e, por conseguinte, tenho que cumpri-lo. Não é sério romper compromissos e isso eu não farei em hipótese alguma.

ESMAGADORA...

(Conclusão da 1.ª página)

lou a pelota e esticou o passe ao ponteiro Vinicius, dentro da área, o qual não teve dificuldade em marcar o sexto tento para o seu bando.

BOTAFOGO — JORGE — VINICIUS — EDSON — VINICIUS — SALVADOR — ALAINE — EDSON — GARRINCHA — VINICIUS

ANORMALIDADES

Valdir, aos 35 minutos do segundo tempo, contundiu-se e teve que abandonar a luta.

Décio atingiu Carlyle sem bola e foi expulso de campo, tendo o atacante deixado o gramado por motivo da contusão recebida.

OS QUADROS

Os dois quadros atuaram com as seguintes disposições:

BANGU: — Jorge; — Valdir e Salvador; — Zózimo — Alaine e Edson; — Miguel — Décio — Zizinho — Meneses e Nivio.

BOTAFOGO: — Gilson; — Gerson e Santos; — Arati — Bob e Juvenal; — Garrincha — Geninho — Carlyle — Jaime e Vinicius.

RENDA, JUIZ E PRELIMINAR

As bilheterias do Maracanã arrecadaram Cr$ 244.476,30.

Apitou o encontro o juiz Eric Westman, auxiliado nas laterais por Adelino Ribeiro de Jesus e José Gomes Sobrinho.

Na preliminar, venceram os aspirantes do Botafogo por 4 x 2.

CAMPEONATO INGLES

Londres, 24 — (F. P.) — Foram os seguintes os resultados dos jogos de hoje pelo Campeonato de Futebol da Inglaterra, da 1ª. Divisão:

Bolton, 1 x Wolverhampton, 1;
Burnley, 3 x Cardiff, 1;
Arsenal, 3 x Charlton, 1;
Liverpool, 3 x Cheffield United, 0;
Manchester United, 1 x Aston Villa, 0;
Blackpool, 1 x Middlesbrough, 0;
Huddersfield, 2 x Newcastle, 0;
Preston, 6 x Sunderland, 2;
Sheffield Wednesday, 4 x Portsmouth, 4;
Tottenham, 3 x Manchester City, 0;
West Bromwich, 5 x Chelsea, 2.

A classificação geral é a seguinte:

1º.) — West Bromwich, 26 pontos; — 2º.) — Huddersfield e Wolverhampton, 22; — 3º.) — Burnley, 20; — 4º.) — Bolton e Charlton, 18; — 5º.) — Cardiff, 17; — 6º.) — Sheffield Wednesday, 16; — 7º.) — Blackpool, Preston e Tottenham, 15; — 8º.) — Aston Villa e Manchester United, 14; — 9º.) — Arsenal, 13; — 10º.) — Portsmouth, Liverpool e Newcastle, 12; — 11º.) — Sheffield United, 10; — 12º.) — Chelsea, Middlesbrough e Manchester City, 9; — 13º.) — Sunderland, 8 pontos.

ARBITROS PARA HOJE

Foram indicados ontem os seguintes juizes pelo Departamento de Arbitros:

— Carlos de Oliveira Monteiro — Canto do Rio x Madureira;
Gama Malcher — Portuguêsa x Olaria;
Eunapio Queiroz — Bonsucesso x São Cristovão.

O juiz Gama Malcher, em face de uma distensão muscular, talvez não possa dirigir a peleja para a qual foi indicado. Nesse caso, será o juiz de sobreaviso para substitui-lo, se não se apresentar em condições hoje, pela manhã.

MANHÃ E TARDE DE...

(Continuação da 1.ª página)

che de torcedores que certamente comparecerá ao Maracanã, tornando-o mais majestoso com as suas dependências lotadas.

FLUMINENSE x AMÉRICA

Terminadas as emoções provocadas pelo já cognominado "clássico das multidões" e após um intervalo para um pequeno almoço, realizar-se-á então o segundo clássico do dia, êste a ser disputado entre rubros e tricolores.

Conforme vimos acentuando, muitas serão também as emoções que esta peleja deverá provocar, visto que não será sem muita dificuldade que o líder da tabela conseguirá levar a melhor sôbre o América, muito embora, devido ao estado em que se encontra a sua equipe, os tricolores devam ser apontados como favoritos. Isto, porém, se prevalecer a lógica, o que não é muito regular em partidas de futebol e muito menos em clássicos.

O clube da rua Campos Sales, como é do conhecimento geral, possue uma equipe bem armada, nela sobressaindo a sua linha atacante constituida por cinco autênticos artilheiros. Por conseguinte, não se pode desprezar a hipótese de uma surprêsa, mormente, se considerarmos também que o América nunca foi um adversário contra quem o Fluminense jogasse sempre despreocupado.

Em linhas gerais, pode-se acentuar que mesmo sem o sentido sensacionalista do jôgo Vasco x Flamengo, o prélio Fluminense x América será um espetáculo que não decepcionará nos amantes do futebol carioca.

TURFE EM SAO PAULO

São Paulo, 24 (Asp.) — Foram os seguintes os resultados das corridas turfistas realizadas hoje, no Hipódromo da Cidade Jardim em prosseguimento ao Calendário do Jockey Club bandeirante.

1º Prêmio — 1.600 metros — Vencedores: 1º, Fojo (4) e em 2º, Consagrado (3).
Ponta, Cr$ 37.
Dupla, Cr$ 112,00.
Placês: Cr$ 27,00 e Cr$ 31,00.
Tempo: 115" 6/10.

2º Páreo — 1.500 metros — 1º, Berlandia (9); 2º Borema (8) e em 3º, Cuba (5).
Ponta: Cr$ 153,00.
Dupla: Cr$ 417,00.
Placês: Cr$ 24,00 e Cr$ 45,00.
Tempo: 97.

3º Páreo — 1.200 metros — 1º, Grança (6) e em 2º, Jemina (3).
Ponta: Cr$ 65,00.
Dupla: Cr$ 106,00.
Placês: Cr$ 40,00 e Cr$ 52,00.
Tempo: 78".

4º Páreo — 1.200 metros — 1º, Itaberaba (2); 2º, Eltico (4) e em 3º, Eleitor (6).
Ponta: Cr$ 122,00.
Dupla: Cr$ 41,00.
Placês: Cr$ 39,00, Cr$ 18,00 e Cr$ 66,00.
Tempo: 77".

5º Páreo — 1.200 metros — 1º, Zarga (1); 2º, Safira Ceylão (3) e em 3º, Linda (7).
Ponta: Cr$ 29,00.
Dupla: Cr$ 25,00.
Placês: Cr$ 12,00, Cr$ 12,00 e Cr$ 19,00.
Tempo: 77".

6º Páreo — 1.500 metros — 1º, Netuno (7); 2º, Heghenet (1) e em 3º, Cilion (3).
Ponta: Cr$ 30,00.
Dupla: Cr$ 28,00.
Placês: Cr$ 15,00, Cr$ 16,00 e Cr$ 21,00.
Tempo: 96" 5.

7º Páreo — 1.400 metros — 1º, Old Fashioned (1) e 2º, Ofir (3), e em 3º, Quorum (5).
Ponta: Cr$ 28,00.
Dupla: Cr$ 18,00.
Placês: Cr$ 11,00, Cr$ 11,00 e Cr$ 12,00.
Tempo: 90".

8º Páreo — 1.500 metros — 1º, Enfaro (11); 2º, Miss White (4) e em 3º, Diurno (12).
Ponta: Cr$ 142,00.
Dupla: Cr$ 78,00.
Placês: Cr$ 49,00, Cr$ 32,00 e Cr$ 13,00.
Tempo: 97".

Movimento geral das apostas, Cr$ 21.090.480,00; Concurso, Cr$ 69.410,00, e portões, Cr$ 52.310,00.
1.5| 31$sD z)16éSGh

GALVAO EM RECORDE MUNDIAL

Buenos Aires, 24 — (F. P.) — O nadador argentino, Pedro Galvão realizou o excelente tempo de 5'32" e 1/10, nos 400 metros, 4 nados (a brasse, borboleta, costas, e a brasse ortodoxo, e nado livre).

Esse tempo melhora o primeiro recorde mundial da especialidade, estabelecido anteriormente pelo francês Maurice Lusien com o tempo de 5'35" e 6/10.

O húngaro marcou 5'32" e 1/10 a 25 de julho passado em Budapeste, tendo esse último, em fase de homologação pela Federação Internacional de Natação.

Pedro Galvão tentará superar o recorde sulamericano dos 200 metros na próxima competição internacional a ser realizada em novembro próximo no Rio de Janeiro.

BASQUETEBOL

SEGUEM OS CARIOCAS

Amanhã, o embarque da delegação para Belo Horizonte — Hoje e amanhã, rodadas pelo turno eliminatório

No dia de amanhã, em avião da FAB, os cariocas embarcarão rumo à Belo Horizonte, cenário da disputa do XXI Campeonato Brasileiro de Basquetebol Masculino, quando lutarão pela conquista do tri-campeonato em certames nacionais.

Das equipes estaduais, como sempre, despertam as de Minas, São Paulo e a do Distrito Federal como as mais credenciadas pela tradição dos combates anteriores, visto que agora os mineiros reunem maiores possibilidades por atuarem em seus domínios e contando ainda com o fator público. Sôbre os paulistas não são necessários quaisquer comentários, por fôrça do seu magnífico número de valores, quase sempre temíveis adversários dos cariocas.

A seleção carioca será representada pela equipe e técnico do Flamengo, Tôgo Renan Soares, com os reforços de cinco elementos de outros clubes. Submetida a cuidadoso treinamento está em condições de repetir a façanha assinalada em Santa Catarina quando manteve no basquetebol metropolitano a hegemonia do esporte da cesta nacional.

A DELEGAÇÃO

A comitiva seguirá rumo a capital montanheza integrada por treze pessoas, assim distribuidas:

Chefe: Raul do Melo Rego — Médico: Helio Mauricio — Juiz: Afonso Lefever — Técnico: Tôgo Renan Soares (Kanela) — Jogadores: Algodão, Godinho, Ardelin, Almir, Guguta, Paulo César, Valtinho, Milano e Fábio.

Fazem parte ainda da delegação o sr. Moriah Silva, que já se encontra em Belo Horizonte, quando participou da sessão inaugural do congresso; Zé Mário que seguirá de automóvel e Alfredo que seguirá sòmente no dia 28 ou 29.

OS DOIS TROFÉUS

Os cariocas levarão às alterosas os troféus que se encontram em seu poder por fôrça dos feitos registrados nos dois últimos certames nacionais de Salvador e Florianópolis-Joinvile. Se os mesmos conseguirem o tri-campeonato, ficarão de posse definitiva das taças, sendo que uma delas, a "Tenis Club" é ligada ao Campeonato Brasileiro de Lance Livre.

O TURNO ELIMINATÓRIO

E' a seguinte a ordem dos jogos que restam para o encerramento do turno eliminatório ontem iniciados:

HOJE — À tarde — 1º jôgo — Sergipe x Amapá; 2º jôgo — Bahia x Ceará. À noite — 1º jôgo — Goiás x Rio Grande do Norte; 2º jôgo — Santa Catarina x Espírito Santo; 3º jôgo — Pernambuco x Rio Grande do Sul.

AMANHÃ — À tarde — 1º jôgo — Ceará x Amapá; 2º jôgo — Sergipe x Bahia.

A' NOITE — 1º jôgo — Pará x Goiás; 2º jôgo — Santa Catarina x Pernambuco; 3º jôgo — Rio Grande do Sul x Espírito Santo.

Os jogos serão realizados nas dependências do Minas Tenis Clube, sendo os vesperais, iniciados às 15,30 e os noturnos, às 19,30.

"TAÇA HERBERT MOSES"

São os seguintes os prognósticos de nossos colegas válidos para a quinta rodada do returno, em disputa da "Taça Herbert Moses":

WALTER MESQUITA: — Flamengo, 2 x 2; — Fluminense, 3 x 1; — Madureira, 2 x 1; — Olaria, 2 x 1 e Bonsucesso, 2 x 2.

ACHILES CHIROL: — Vasco, 3 x 1; — América, 2 x 1; — Madureira, 3 x 1; — Olaria, 2 x 0 e Bonsucesso, 2 x 1.

ISMAR BUARQUE: — Vasco, 2 x 0; — Fluminense, 3 x 1; — Madureira, 2 x 0; — Olaria, 2 x 1 e Bonsucesso, 1 x 1.

HELIO ROCHA: — Vasco, 2 x 1; — Fluminense, 2 x 0; — Madureira, 3 x 1; — Olaria, 2 x 2; — São Cristovão, 2 x 1.

ARY LAGE: — Vasco, 2 x 1; — Fluminense, 2 x 0; — Olaria, 3 x 1; — Bonsucesso, 2 x 2.

ROBERTO MIRANDA: — Flamengo, 2 x 2; — Fluminense, 2 x 1; — Madureira, 2 x 1; — Portuguêsa, 2 x 1 e São Cristovão, 3 x 1.

NOTA: — Os prognósticos do prélio Botafogo x Bangu, foram divulgados na edição de ontem, na 8ª página do primeiro caderno.

HOJE, AS FINAIS

Teremos na manhã de hoje na Piscina do Bangu as finais do Concurso Infanto-Juvenil, competição esta patrocinada pelo clube local, cujas eliminatórias realizaram-se na semana que passou, no Grajaú Tênis Clube.

Os banguenses são considerados favoritos da aquática de hoje, visto que conseguiram um maior número de nadadores na primeira fase da competição. Surge o Fluminense como sério rival, quando por certo travará uma renhida disputa com os promotores dêsse concurso.

Tomarão parte nesta competição os seguintes clubes da cidade: — Bangu, Fluminense, Icaraí, Tijuca, América, Guanabara, Botafogo e Grajaú.

UM CONGRESSO EM LONDRES DA ORGANIZAÇAO MUNDIAL DE SAÚDE

Londres, (B.N.S.) — Foi inaugurada, a 12 do corrente mês, em Londres, uma conferência internacional sôbre estatísticas médicas, que se realiza em Somerset House, a qual assistem delegados de 18 paises, entre os quais figuram a Venezuela, Costa Rica, Equador, e a República Dominicana.

Organizou a Conferência, que é a primeira de seu gênero que se realiza, a Organização Mundial de Saúde, com a cooperação do govêrno britânico. Os paises que assistem à mesma figuram entre os que responderam favoràvelmente a uma recomendação para que se criem nacionais dedicados às estatísticas de saúde e povoação. A conferência tem por objetivo estabelecer um conjunto de princípios orientadores para êstes comitês e para as organizações internacionais.

O programa da conferência abrange muitos aspectos relativos ao uso e o progresso das estatísticas e os métodos para melhorar a qualidade das estatísticas sanitárias para assegurar uma apreciação ampla de seu valor e utilidade.

DOCUMENTAÇAO SÔBRE AS MULHERES BRITÂNICAS

Londres, (B.N.S.) — O Conselho Britânico organizou uma documentação sôbre "As mulheres e a Comunidade na Grã-Bretanha", para distribuição no estrangeiro. Essa documentação foi preparada para atender a crescente interêsse sôbre o papel das organizações, colégios para o treinamento de professôras e grupos femininos, nos paises onde as mulheres estão agora assumindo novas responsabilidades. Produzido com a assistência de organizações femininas, essa documentação consiste de livros, brochuras, cartazes, um filme, um disco e vários outros artigos, tudo arrumado em uma caixa de fibra compacta.

Cêrca de 40 caixas serão enviadas, inicialmente, a 20 paises, e outras serão enviadas à proporção que forem chegando pedidos. Cada caixa contém vários exemplares de uma brochura preparada pelo Conselho Britânico e intitulada "Half the Nation"; dêsse modo cada membro do grupo que receber a caixa poderá estudar o assunto nas reuniões. A brochura mostra as mudanças sofridas no "status" feminino na Grã-Bretanha, durante os 100 últimos anos, e capítulos referentes às mulheres no trabalho, no lar e na vida pública.

"FEITIÇO" MORREU

Recife, 24 (Asp.) — O popular centro médio pernambucano, Luiz Aprigio, conhecido por "Feitiço", que defendeu, durante vários anos, as côres do Santa Cruz e Esporte, faleceu, ontem, no subúrbio de Camaragibe, vítima de pertinaz moléstia.

Tem família nos meios desportivos locais.

ASILO DIPLOMATICO

Bogotá, 24 (U.P.) — Segundo uma versão de fonte diplomática, a Comissão Preparatória da próxima Conferência Inter-americanas, em Caracas, que se reunirá em Washington, no mês de dezembro, incluirá na agenda a questão do direito de asilo.

FALTARÁ LUZ, HOJE

em Anchieta, Bonsucesso, Carlos Chagas, Cascadura, Engenho Velho, Fábrica, Higienópolis, Jardim Botânico, Leblon, Mangueira Maria da Graça, Madureira, Magalhães Bastos, Nilópolis, Olinda, Piedade, Quintino, Realengo, Ramos e Tijuca

Para permitir a execução de consertos, ampliações e outros serviços na rêde elétrica, serão interrompidos, hoje os seguintes circuitos, nos logradouros abaixo mencionados:

Jardim Botânico e Leblon — 7 às 15 horas — Rua Campos Carvalho, José Linhares, João Lira, Gal. Urquiza, Ardiria, Humberto de Campos, Jão de Barros, e Praça Antero Quental trechos da Av. Ataulfo de Paiva, entre os postes ns. 234/47 e 234/66 e av. Bartolomeu Mitre entre os postes ns. 514/2-1 e 514/24.

Mangueira — 7,30 às 15 horas — Ruas Saião Lobato e Visconde de Niterói, e Travessas Icaraí e Saião Lobato;

Piedade, Quintino e Cascadura — 7 às 15 horas — Ruas Emilio Menezes, Manoel Murtinho, Guaramiranga, João Veira, Nogueira, Eufrasio Corrêa, Columbia, Vital, Oscar, Jul, Espírito Santo, Oliveira Dias, Guarani, Ouro Preto, Paiva, Bitencourt, Andrade, João de Matos, Felicio e Jul; trechos da rua Goiás, entre os postes ns. 1472/170 e 1472/214, e Av. Suburbana, entre os postes ns. 3030/518 e 3030/562;

Carlos Chagas, Maria da Graça, Higienópolis e Bonsucesso — 7 às 15 horas — Rua Capitão Bragança, Gil Graffée, tente Abel da Cunha, Lourenço Ribeiro, Carneiro da Rocha, Francisco Medeiros, Tamiarana, Alará, Assapuva, Andiara, Ubiratan, Ubiracl, Armando Godói, Eduardo de Sá, Magalhães Corrêa, Atilio Corrêa Lima, Washington Azevedo, Darke de Matos, Dr. Tavares Macedo, Prof. Astolfo Rezende, Monsenhor Rerende, Uarumã, Jambu, Rodolfo Galvão José Roberto, Astréa, Frederico de Albuquerque, Pacheco Jordão, Luiz Azevedo, Ramos Queiroz, Manoel Fontenele: trechos da Av. dos Democráticos, entre os postes ns. 963/40 e 963/82;

Engenho Velho — 7 às 15 horas — Ruas Gal. Canabarro, Ibituruna, Pedro Guedes, Comandante Cordeiro Farias, Moraes e Silva, Jiquibá e Bandeirantes;

Madureira — 7 às 16 horas — Ruas Carvalho de Souza e Bêco João Pereira;

Tijuca e Fábrica — 7 às 15 horas — Ruas Desembargador Izidro, Barão de Pirassinunga, Silva Guimarães, Enes Souza, Guapiara, General Roca, Araujos, Goulart, Projetada, Potengi, Bom Pastor, Francisco Graça, Olimpia, Junquilhos, e Bêcos Deoul e Icó;

Realengo e Magalhães Bastos — 7 às 15 horas — Ruas Salustriano Silva, Ibatinga, Independência, Limites, Libéria, Corrêa Seara, Carinhanha, Paraguaçu, Gal. Canrobert da Costa;

Ramos — 7,30 às 15 horas — Ruas Sargento Pinto de Oliveira Cardoso 4, Moraes, Viuva Garcia, Costa Mendes, Mesquitela, Dona Cantilda, Barros Barreto, João Torquato, Dona Isabel e Travessa Jardinópolis;

Olinda e Nilópolis — 7,30 às 15 horas — Ruas Getulio de Moura, Dr. Manoel Reis, Vitor Braga, Almirante Batista das Neves, José Ricardo, Damaso Batista, Lucio de Oliveira, Senador Salgado Filho, Alfredo Ludolf, José Américo, Maria Jardim, Otavio Braga, Jardim, Olinda, Cel. Soares, Comendador Soares, Gastão Guigues, Lincoln, Elizeu Alvarenga, Roldão Gonçalves, Tabelião Madeira, Almeida Junior, Cel. Antonio Ribeiro, Vitor Braga, Com José Pedereira; Av. Getúlio de Moura, Trav. Esther, Lafaiete, Mario Silva, D. Maria do Carmo, Progresso, Maria da Conceição e Gaudie-Lei;

Anchieta — 7 às 14 horas — Ruas José Lourenço, Deocleciano Ramos, Tomaz Edson, Cumaiá, Nazareth, Tenente Lassance, Alberto Tanajura, Cierê, Quebec, Gal. Augusto Sisson, Capitão Paulo, Galdino Gouveia, Carlos Gouveia, Clara Borges, Juarana, Alacá, Aiúba, Leopoldina Borges, Ernesto Vieira, Olinto Teixeira, Itaiaia, Bernardino Vieira, Aranha, Cardoso de Castro, Justino de Sá, Arnaldo Murinchi, Giudite Reale, Jaques Moura Rolim, Zamim: Travessa Romario Muniz; Estradas do Nazareth l. Tasso Fragoso e Engenho Novo.

FUNDOS PARA UMA GRANDE OBRA SOCIAL

Na sede do Centro Catarinense realizou-se uma reunião de senhoras da colônia de Santa Catarina, aqui radicada, e de outros elementos da Ação Católica, para organização de um movimento destinado a angariar recursos para a construção e manutenção do Seminário-Instituto São Francisco de Sales, na cidade de Caçador, no Estado sulino.

Aquela instituição, fundada pelos padres missionários de São Francisco de Salles, já está funcionando, instalada, provisòriamente em barracões de madeira, e abrigando os primeiros seminaristas. Naquela reunião ficou constituida a Primeira Comissão de Patronesses para a festa programada para o dia 25 de novembro — dia de Santa Catarina — constando do programa um recital de música de câmara, às 21 horas, no auditório do Ministério da Educação e um concerto a cargo da pianista Maria Adelaide Moritz.

VAO SER REINICIADAS AS GRANDES MOSTRAS DE ARTE SULINAS

Em novembro próximo, será inaugurado em Pôrto Alegre o 4.º Salão Oficial de Belas Artes — Além dos prêmios regulamentares outros de Cr$ 5.000,00 a Cr$ 25.000,00

Será inaugurado em novembro próximo, na cidade de Porto Alegre, o 4º Salão Oficial de Belas Artes, certame promovido pelo Instituto de Belas Artes do Rio Grande do Sul e destinado a alcançar, como os anteriores ali realizados, em 1939, 1940 e 1943, a mais ampla repercussão nos meios artísticos e culturais do país.

Naquela época, não havia galerias apropriadas, pelo que eram as exposições realizadas em ambiente inadequado, tendo, não obstante, despertado o mais vivo interêsse em todo os circulos. Agora, segundo informa o presidente do Instituto, professor Tasso Corrêa, acham-se em vias de conclusão as obras do novo bloco arquitetônico de ampliação do edifício-sede, ficando a Escola com uma área superior a 1300 m2 de galerias.

Preenchem as novas instalações, de acôrdo ainda com o professor Tasso Corrêa, perfeitamente as exigências para a realização de grandes mostras de arte, que vão ser, assim, reiniciadas já em novembro, como dissemos, e sob os melhores auspícios.

Além dos prêmios regulamentares, outros estão sendo instituidos por diversas entidades, indo os seus valores de Cr$ 5.000,00 a Cr$ 25.000,00.

PORQUE VOCE NÃO APRENDE RÁDIO ?

Calcule quantos milhares de rádios há na cidade e quantos todos os dias se desconsertam, e deixam de funcionar por pequenos defeitos. Se você aprender a montar um aparelho, descobrir seus defeitos e consertá-los ganhará sempre bom dinheiro. Aprenda rádio no Curso de Aulas Práticas de "Electra", que brevemente iniciará novas turmas de manhã, à tarde e à noite.

Montagens e consertos de receptores, aplicações de instrumentos de medições, conhecimentos de materiais, sistema rádio-telefônico, amplificadores, etc.

Matrículas abertas para as próximas turmas nos laboratórios de "Electra Rádios Ltda." a maior organização nacional de ensino de rádio. — Rua Ouvidor, 164, 3.º andar, Edifício da Papelaria Ribeiro. — (Elevador) "Electra" não tem filiais. Fundada em 1938

(32630)

CONGRESSO INTERNACIONAL DE ARQUITETOS

Lisboa, (N.N.S.) — Realizou-se nesta capital o terceiro Congresso da União Internacional de Arquitetos, ao qual compareceram 500 delegados de 31 paises.

Os delegados do Reino Unido foram o Presidente da União Internacional dos Arquitetos, Sir Patrick Abercrombie, Mr. Hartland Thomas, de Londres, Mr. C. H. Aslin, arquiteto para o condado de Hertfordshire, Mr. Gordon Stephenson, professor de urbanização da Universidade de Liverpool, e Mr. Geoffrey Samuel, de Londres.

REPRESENTAÇÃO

Mosaico Cristais Veneza S. A., fabricantes de pastilhas de vidro para revestimento (mosaico), artigos de presente e lustres de cristal, tipo Murano, procura firma idônea e capacitada para representá-la nesta praça. Escrever dando detalhes minuciosos para São Paulo, Rua da Quitanda 96 — 1.º andar — sala 109.

(57890)

I. A. P. C.

CONCURSO PARA AS CARREIRAS DE PROCURADOR, OFICIAL ADMINISTRATIVO E CONTADOR DO INSTITUTO DOS COMERCIARIOS

— AVISO —

O Diretor do Departamento de Serviços Gerais faz saber que continuarão abertas até 28 de dezembro do corrente ano (segunda-feira), às 18 horas, as inscrições para o cargo de Procurador do I.A.P.C., sendo quatro (4) o número de vagas a preencher.

Estão igualmente abertas inscrições para os cargos de CONTADOR e OFICIAL ADMINISTRATIVO destinados à Administração Central e Delegacias no Distrito Federal e Estado do Rio de Janeiro, encerrando-se estas últimas a 10 de dezembro próximo.

Quaisquer informações, inclusive programa e instruções, poderão ser obtidas na Rua México, 128 — 3.º andar, no expediente regulamentar.

Em 21 de outubro de 1953.

ALEXANDRE BALDAQUE GUIMARÃES
Diretor do D.S.G.

(38538)

ESTRADA DE FERRO CENTRAL DO BRASIL

CONCORRÊNCIA ADMINISTRATIVA N.º 35-IMP a ser realizada em 9 (nove) de Novembro de 1953, a instalação para iluminação de carros.

Quaisquer informações sôbre o assunto serão prestadas aos interessados na sala 715, 7.º andar do Edifício da Estação D. Pedro II, com o Sr. Chefe do Serviço de Importação do Departamento de Material.

(38518)

Tome Nota!
"LABIRINTO"
(O REI DOS BORDADOS)
TEM NO SEU
Balcão da Felicidade!
UM PRESENTE TODO O DIA

Lindo lençól para casal com 2 fronhas, cretone Magestic, qualidade garantida, bordado tipo Ilha da Madeira, a máquina. Um presente que agrada POR APENAS
Cr$ 369,00.
2ª FEIRA

Original lenço chinês, ricamente bordado em fina cambraia de linho. Legitimo. FANTASTICO!
Um Cr$ 57,00
Três Cr$ 162,00
3ª FEIRA

Mimoso centro para mesa, 50x50 legitima renda racine, recebida diretamente da França. VER PARA CRER!
Cr$ 179,00.
4ª FEIRA

Finissima toalha renda racine (serve também para colcha) 2,25 x 1,85, importada diretamente da França. Por êste preço só mesmo no LABIRINTO!
Cr$ 1.960,00
5ª FEIRA

Maravilhosa camisola reta, opala finíssima, bordada em filó a máquina, Côres: rosa, azul e branca. BARATISSIMA!
Cr$ 125,00
6ª FEIRA

Lindo jôgo de 7 peças, panos para pratos com os dias da semana bordados a máquina em resistente tecido branco. PREÇO INACREDITAVEL!
Cr$ 178,00
SEGUNDA FEIRA
SABADO

ACEITAMOS SENHORAS PARA REPRESENTANTES EM LOCALIDADES DO INTERIOR

ATENÇÃO!!! Aos nossos clientes do interior avisamos que os artigos do BALCÃO DA FELICIDADE podem ser adquiridos, pelos preços anunciados, BASTANDO SOMENTE solicitar pelo REEMBOLSO POSTAL, efetuando o pagamento quando receber o artigo pelo PREÇO DE PRESENTE DO DIA.

REMETEMOS GRÁTIS, Catálogos coloridos exclusivamente para o interior

LABIRINTO

Em bordados do Norte e da Ilha da Madeira, "Labirinto" é a única e a primeira!

RENDAS E BORDADOS LTDA.

R. Gonçalves Dias, 40/44, loja 23 (Galeria dos Empregados no Comércio), Rio de Janeiro, Brasil

(55470)

ENSINO

O CASO DAS DEPENDENTES

Convocação das interessadas

Encontrando-se os memoriais, com os devidos pareceres das Co... do Instituto de Educação, ... Secretário de Educação ... do P. D. F., sr. Mourão ... o sr. Mário Pinto de Almeida convoca as interessadas para reunião amanhã, dia 26, às ... no hall do Ministério da Educação, a fim de seguirem àquela Secretaria municipal e tomarem conhecimento das providências oficiais sôbre a matrícula das meninas candidatas àquele estabelecimento de ensino.

E' do conhecimento público o pensamento do presidente Getúlio Vargas, do prefeito Dulcídio Cardoso, do ministro da Educação sr. Antônio Balbino, do secretário de Educação municipal sr. Mourão Filho, e também do diretor do Instituto, prof. Veiga Cabral, e de outras autoridades, todos favoráveis à matrícula dessas candidatas, tendo em vista, inclusive, a sindicância feita pelo Ministério da Educação sôbre o caso, apurando ser justa a reivindicação formulada.

Tendo em vista a necessidade de ser solicitada a imediata matrícula das apelantes, o sr. Mário Pinto de Almeida encarece a necessidade do comparecimento de todos os membros da Comissão e de interessados no caso.

MAIS UMA VITÓRIA DA
ACADEMIA DE ACORDEON
(CAPACIDADE PARA 1.200 ALUNOS)
A mais ampla e moderna Academia do Brasil. Três andares e um auditório próprio sob a orientação de MARIO MASCARENHAS
MASCARENHAS
Para maior esclarecimento, o professor Mascarenhas avisa que só receberão diplomas aquêles que frequentarem as aulas na Matriz ou na filial em Copacabana.
Loja de música e vendas de Acordeon, completo sortimento de arranjos para Acordeon. Peça lista de música pelo reembôlso postal.
RUA SENADOR DANTAS, 7-A - 12.º ANDAR — TEL. 42-4615
DEPARTAMENTO EM COPACABANA
(Única filial oficializada)
Diretora: FLORYDICE COELHO
Rua Siqueira Campos n. 68 — Tel. 37-5216.
(42663) 87

COLÉGIO NOVA FRIBURGO
DA
FUNDAÇÃO GETÚLIO VARGAS
NOVA FRIBURGO — ESTADO DO RIO
Ensino de alto nível, reforçado com ESTUDO DIRIGIDO.
Assistência educativa, psicológica e médico-dentária.
Internato Masculino — Preços razoáveis.
Inscrições para o EXAME DE ADMISSÃO ao Curso Ginasial de 15 a 30 de novembro — Praia de Botafogo n. 186 — Departamento de Ensino (9h às 12h e 14h às 17h, exceto sábados).
Aceitam-se reservas de vagas para o Curso de Admissão, Ginasial e 1.ª série do Curso Científico.
(53425)

COMEMORAÇÃO DO DIA DO PROFESSOR

Realizou-se no dia 15 do corrente, no Sindicato dos Professôres, festiva solenidade comemorativa do Dia do Mestre. O ato, a que compareceram numerosos associados e pessoas de suas famílias, foi presidido pelo professor Alfredo d'Escragnolle Taunay, diretor da entidade.

Em nome do Sindicato falou o professor Alvaro Kilkerry, que, em vibrante improviso, discorreu sôbre a função social do mestre, concluindo por concitar os professôres a se acautelarem contra a próxima reforma do ensino secundário, a qual, disse, visa antes propiciar maiores lucros aos colégios, do que a contribuir para a moralização do ensino.

Seguiu-se com a palavra o professor José de Almeida Barreto, secretário do Sindicato, que apresentou o relatório das últimas atividades da Diretoria em tôrno dos problemas do interêsse imediato da classe. Referindo-se à projetada reforma, declarou que uma comissão do Sindicato já estivera com o diretor do Ensino Secundário, a fim de transmitir-lhe a opinião dos professôres sôbre o relevante assunto, a qual era radicalmente contrária a quaisquer inovações no ensino que pudessem acarretar prejuízos para a cultura nacional ou para os interêsses econômicos do magistério particular. Ainda tratou o orador da recente decisão do Supremo Tribunal Federal, a qual, reconhecendo a competência da Justiça do Trabalho para conceder aumentos de salários aos professôres, constituiu brilhante vitória, tanto para a classe, como para o Sindicato, que nesse sentido sustentou vigorosa campanha contra a resistência dos diretores de escolas. Terminou o professor Barreto afirmando que, face aquela decisão, a Portaria 204, de 1945, a qual só estava beneficiando os professôres do Rio de Janeiro abrangidos pela sentença normativa do Tribunal Superior do Trabalho, que a mantevera expressamente, agora favorecia os professôres de todo o país, pois fôra restabelecida em sua plenitude pela judiciosa decisão da 1.ª Turma do Supremo Tribunal Federal, de que desistiram de recorrer os estabelecimentos de ensino.

Por fim discursou o professor Serafim Pôrto, que teceu longas considerações a respeito da aflitiva situação financeira dos professôres particulares, que não dispõem sequer de tempo para uma colaboração mais estreita com o órgão representativo da classe. Todos os oradores foram entusiàsticamente aclamados pelos presentes, encerrando a solenidade o presidente do Sindicato, professor Alfredo d'Escragnolle Taunay, com a declaração categórica de que o mesmo continuava vigilante na defesa dos direitos e interêsses do magistério particular. Após isso foi servida pela Diretoria do Sindicato lauta mesa de doces às famílias dos associados.

ENGENHARIA

DIRETÓRIO ACADÊMICO

AVISO AO 3.º ANO — Sabatina de Resistência dia 28, às 20 horas Mecânica Aplicada — estando esgotadas as apostilas de Perguntas Eliminatórias, aquelas que caem na 2.ª Prova Parcial, foram afixadas no quadro de avisos. Visita às usinas da Light em Barra do Piraí (Ribeirão das Lages). Será realizada em data a ser marcada. Informações com os representantes.

Departamento Cultural — Estão convidados todos os colegas e demais pessoas interessadas a comparecer à inauguração do IV Concurso Anual de Fotografias no dia 31 de Outubro às 11 horas. Nesta ocasião serão projetadas os diapositivos coloridos e distribuídos os prêmios.

GALERIA DOS PROFESSÔRES DO COLÉGIO PEDRO II

O secretário da Congregação do Colégio Pedro II-Externato está organizando a Galeria dos Professôres que têm ocupado, desde 1837, as diversas cátedras da centenária casa de ensino. Da mesma Galeria já estão fazendo parte as fotografias das seguintes pessoas: Emílio Joaquim da Silva Maia, professor de História Natural; Manoel de Araújo Pôrto Alegre, professor de Desenho; dr. Joaquim Caetano da Silva, professor de Grego; padre Leandro Rabello Peixoto de Castro, professor de Religião; dr. Justiniano José da Rocha, professor de Geografia e História; Domingos José Gonçalves de Magalhães, professor de Desenho e Filosofia, todos nomeados em 1838; Joseph Hermann de Tautphoeus, professor de Alemão, nomeado em 1847; dr. Bertholdo Goldschimidt, professor de Alemão, nomeado em 1852; Joaquim Mendes Malheiros, professor de História, nomeado em 1858; Joaquim Caetano Fernandes Pinheiro, professor de Literatura, nomeado em 1857; Carlos Maximiliano Pimenta de Laet, professor de Português, nomeado em 1873; Manoel Pacheco da Silva Júnior, professor de Português; Luiz Queiroz Mattoso Maia, professor de História, nomeados em 1879; Sylvio Roméro, professor de Filosofia, nomeado em 1880; João Capistrano de Abreu, professor de Geografia e História; dr. Fortunato da Fonseca Duarte, professor de Latim, nomeados em 1883; Oscar Nerval de Gouvêa, professor de Física e Química, nomeado em 1884; João Ribeiro, professor de História; Carlos Ferreira França, professor de Literatura; Vicente de Souza, professor de Latim, nomeados em 1890; dr. Francisco Pinheiro Guimarães, professor de Português e Literatura, nomeado em 1894; dr. Hans Heilborn, professor de Grego, nomeado em 1900; Luiz Gastão d'Escragnolle Doria, professor de História, nomeado em 1906; Euclides da Cunha, professor de Filosofia; Eduardo Gê Badaró, professor de Latim, nomeados em 1909; dr. Augusto Xavier Oliveira de Menezes, professor de Física e Química; dr. Philadelpho de Barros Azevedo, professor de Filosofia, nomeados em 1917; dr. Lafayette Rodrigues Pereira, professor de História Natural; dr. Honório de Souza Silvestre, professor de Geografia, nomeados em 1918; Alcino José Chavantes, professor de Desenho; dr. Pedro do Coutto, professor de História, nomeados eb 1925; dr. João Baptista de Mello e Souza, professor de História; dr. Ciro Romano Farina, professor de Italiano; Enoch da Roch Lima, professor de Desenho, nomeados em 1926; dr. Antenor Nascentes, professor de Espanhol e Português, nomeado em 1928; dr. Clovis do Rêgo Monteiro, professor de Português, nomeado em 1936; Nelson Roméro, professor de Filosofia, nomeado em 1938; dr. Gildásio Amado, professor de Química, nomeado em 1940; Jurandyr dos Reis Paes Leme, professor de Desenho, nomeado em 1947 e 1948.

EDSONS EM EMBRIÃO

O estudante Gilberto Dixon

O Laboratório Edison, em West Orange, New Gersey, está projetando jovens cientistas em suas carreiras. Como parte de assistência à educação. Fundado pelo inventor norte-americano Thomas A. Edison, há 71 anos atrás, o laboratório está oferecendo aos "Edisons em embrião" uma oportunidade de estudo e trabalho ao lado de cientistas e engenheiros experimentados.

Para qualificar-se, o estudante deverá ser graduado com destaque no curso secundário e desejar submeter-se a um período de 8 anos de trabalho e estudo. Será bem pago para garantir as despesas de subsistência e receberá os gravames para a entrada completa no "Newark College of Engineering". Durante o dia o estudante trabalhará como assistente de cientistas e engenheiros no Laboratório Edison, que dirige pesquisas sôbre física, química e engenharia, tendo aulas à noite. O estudante Gilbert Dixon está se aperfeiçoando em química. Enquanto trabalha nos laboratórios, usa equipamento moderno além da orientação experimentada. Êsse programa de treinamento foi inaugurado há um ano atrás. O plano consiste em realizar o sonho de jovens que desejam ser cientistas.

NA ESCOLA AMARO CAVALCANTI

Comemorações do terceiro aniversário de instalação dos seus cursos superiores

Na Escola Amaro Cavalcanti foi comemorado há dias, por professôres e alunos, o terceiro aniversário da instalação dos cursos superiores naquele estabelecimento de ensino. Por essa ocasião, o presidente do D.A., acadêmico Salama, fêz um histórico da criação dos referidos cursos, dizendo:

"Para nós é sempre motivo de orgulho voltarmos no passado da Escola Amaro Cavalcanti, e analisando a curva de sua existência verificamos sempre na linha ascendente de progresso. Fundada em 1916, vem a Escola Amaro Cavalcanti formando técnicos e fornecendo ao país elementos capazes, contribuindo assim para o seu desenvolvimento. E justo ressaltar que da Escola Amaro Cavalcanti saíram alunos que hoje ocupam postos de destaque na vida pública e privada do país, o que vem a ser mais uma afirmativa da eficiência do ensino ministrado na Escola Amaro Cavalcanti, justificando assim a denominação de "Escola-Modêlo". Chegamos a um ponto em que havia a necessidade da ampliação do ensino na Escola, criando-se os cursos que viriam possibilitar a continuação dos estudos daqueles que saem da Escola e de outros, especialmente daqueles que necessitam de um ensino gratuito por falta de recursos.

Em várias tentativas se pretendeu criar êsses cursos superiores. Em 1950 surgiu um novo objetivo — a criação dos cursos superiores. O secretário de Educação e ilustre mestre prof. Clovis Monteiro, diretor do D.E.T.; o prof. Mário Pena da Rocha e diretora da Escola Amaro Cavalcanti, a prof. Maria do Carmo do Amaral Pinto; o corpo docente e discente da Escola Amaral Cavalcanti e a Associação dos Ex-Alunos, irmanados num mesmo ideal, encetaram a campanha vitoriosa por todos os títulos. A par do idealismo dos jovens e de seu espírito de luta juntamos a experiência e a boa vontade dos mestres.

Da parte do corpo docente obtivemos uma colaboração importante — propuseram-se a lecionar nos cursos que se pretendia criar, sem onerar os cofres da Municipalidade. Da direção da Escola, obtivemos o número de salas suficientes para o bom funcionamento dos cursos superiores. Do prof. Clovis Monteiro e do prof. Mário Pena da Rocha obtivemos uma ótima colaboração — a elaboração legal e encaminhamento das nossas pretensões.

Contudo faltava-nos o principal — um ato — um decreto do prefeito Angelo Mendes de Moraes, criando os cursos superiores. Em 28 de setembro entregamos o nosso memorial a sua excelência, acompanhado das reivindicações, e tinhamos certa a nossa vitória, pois confiávamos no prefeito Mendes de Moraes, no seu espírito de compreensão, no seu espírito de justiça, no seu espírito de administrador. E não nos decepcionamos. Pois, em poucos dias, superando normas burocráticas, superando mesmo interêsses políticos de grupos contrários à CRIAÇÃO dos cursos superiores, sua excelência, num prazo de 10 dias, assinou o decreto atendendo as nossas reivindicações, coroando assim com pleno êxito uma campanha que teve como ponto alto — a colaboração. Posteriormente, no mês seguinte, numa sessão solene, a Associação dos Ex-Alunos perpetuou no bronze colocado no saguão da Escola a gratidão dos ex-alunos, enquanto que o corpo docente perpetuava o seu agradecimento nos medalhões de ouro oferecidos ao general Mendes de Moraes e ao prof. Clovis Monteiro.

Iniciamos a seguir uma nova fase. A Associação dos Ex-Alunos, numa campanha de divulgação dos cursos, e as autoridades administrativas e o corpo docente, na regulamentação dos cursos perante os órgãos competentes. Iniciamos os cursos com 39 alunos no primeiro ano, número êsse elevado para 78 no segundo e 156 no terceiro, esperando no próximo ano, com tôdas as turmas funcionando regularmente, termos um total aproximado de 250 alunos.

E assim caminhamos, sempre progredindo — sempre lutando, justificando a criação dos cursos pelo general Angelo Mendes de Moraes."

NOTICIÁRIO

O JARDIM DE INFÂNCIA MARTA RUSSEL PARETO

Ao ensejo do seu terceiro aniversário de fundação, o Social Grêmio Esportivo, com sede à rua Flora Lôbo, 73, na Penha Circular, inaugurou hoje, às 15 horas, o Jardim de Infância Marta Russel Pareto, em que terão matrícula imediata todos os filhos dos associados daquela agremiação.

O ato inaugural contará com a presença não só das famílias dos sócios como dos convidados da simpática agremiação da Leopoldina.

CURSO GRATUITO PARA ESCLARECIMENTO DE EDUCADORES

A Diretoria da A.B.F., comunica que fará realizar um curso ultra-rápido sôbre os métodos pedagógicos de aperfeiçoamento e especialização de educadores em geral. Trata-se de uma oportunidade para professôres diplomados e não diplomados de encontrarem novos horizontes em sua profissão bem como conhecimentos sôbre como conseguir a liderança nos meios educacionais. Os interessados estão convidados a comparecer às 3as. e 5as. feiras das 17,10 às 18,30. Av. Graça Aranha, 81 — 12.º andar. Entrada franca.

PAGAMENTO DE SUBVENÇÕES

O titular da Educação autorizou o pagamento das seguintes subvenções extraordinárias, correspondentes ao ano de 1954: AMAZONAS: Ginásio Brasileiro — Manáus — 100.000,00; MARANHÃO: Escola de Enfermagem S. Francisco de Assis — S. Luiz — 25.000,00, Prelazia de Pinheiro, para escola do Centro Cultural e Artístico Prof. Silvestre Fernandes — Cururupu — 10.000,00; CEARÁ: Escola Normal Rural, mantida pela Sociedade Pró Educação Rural de Limoeiro do Norte — 200.000,00, Externato Imaculada Conceição — Distrito de Granjeiro — Município de Caririaçu — 10.000,00, Associação de Proteção à Maternidade e à Infância — Pedra Branca — 250.000,00, Ginásio Santana — Sobral — 50.000,00, Dispensário dos Pobres do Sagrado Coração — Fortaleza — 70.000,00; RIO GRANDE DO NORTE: Hospital de Caridade — Mossoró — 430.000,00; PARAÍBA: Santa Casa de Misericórdia — João Pessoa — 200.000,00; PERNAMBUCO: Pôsto de Puericultura com Maternidade — Glória do Goitá — 80.000,00, Paróquia da Boa Vista — Garanhuns — 10.000,00, Escola Anchieta — Pesqueira — 5.000,00, Sociedade Pernambucana de Combate à Lepra, mantenedora do Instituto Guararapes — Várzea — 12.000,00, Escola Profissional da Diocese — Pesquira — 35.000,00; ALAGOAS: GOAS: Centro Espírita Manoel Bacentro Espírita Manoel Banando Montenegro) — Maceió — 20.000,00, Escola da Colônia de Pescadores de Coqueiro Sêco — Vila Coqueiro Sêco — Rio Largo — 20.000,00; SERGIPE: Instituto de Proteção à Maternidade e à Infância — Aracajú — 50.000,00, Asilo Conde Pereira Marinho — Salvador — 90.000,00, Associação de Proteção à Maternidade e à Infância — Ubaíra — 100.000,00; ESPÍRITO SANTO: Conferência Vicentina S. Marcos — Ibiraçu — 100.000,00; RIO DE JANEIRO: Casa dos Protegidos do Menino Jesus — Petrópolis — 65.000,00, Diocese de Petrópolis — Petrópolis — 180.000,00, Orfanato N. S. Auxiliadora — Campos — 60.000,00; MINAS GERAIS: Santa Casa de Misericórdia de Itajubá — Itajubá — 130.000,00, Instituto Benjamin Guimarães — Pará de Minas — 20.000,00, Escola de Farmácia e Odontologia — Juiz de Fóra — 30.000,00; SÃO PAULO: Berçário S. Francisco de Assis — Lins — 20.000,00, Sociedade Protetora do Asilo de Mendigos — Taubaté — 30.000,00, Sociedade Beneficente Asilo S. Vicente de Paulo — Lins — 30.000,00; PARANÁ: Educandário Santa Terezinha — Curitiba — 30.000,00; SANTA CATARINA: Congregação Mariana N. S. do Desterro — Florianópolis — 30.000,00; GOIÁS: Associação de Proteção à Maternidade e à Infância — Goiandira — 14.000,00; MATO GROSSO: Sociedade Beneficente Domingos Sávio — Três Lagoas — 50.000,00, Pia União de Santo Antônio, da Paróquia da Boa Morte — Cuiabá — 25.000,00; DISTRITO FEDERAL: Pia Associação das Damas de Caridade de Matriz de S. Antônio Zacaria — Jacarepaguá — 15.000,00, Instituto Nosso Lar — 80.000,00 — Depois de autorizadas pelo Ministro Antônio Balbino as subvenções federais, ora relacionadas, o ministro Ataulpho de Paiva, Presidente do Conselho Nacional de Serviço Social, oficiou ao Banco do Brasil ordenando os respectivos pagamentos.

MEDICINA

PROVAS

4.º ANO — Pede-se o comparecimento dos alunos de n.º 58 e 310.

Clínica Dermatológica — 2.ª chamada para a prova parcial, dia 27, às 9 horas, para todos os alunos que requereram.

Técnica Operatória — Será encerrado êste curso no dia 29 do corrente. Após a aula, será prestada uma homenagem ao prof. Mariano de Andrade, com a inauguração de uma placa.

5.º ANO — Clínica Cirúrgica — Prof. Ugo Pinheiro Guimarães — 2.ª chamada, dia 26, às 9 horas, para os alunos de ns. 38, 39 e 41.

Clínica Cirúrgica — Prof. Lucio Galvão — 1.ª prova parcial, dia 26, às 9 horas, no serviço do Prof. Pinheiro Guimarães.

Clínica Ginecológica — Exame final, dia 30, às 9 horas, para os alunos de ns. 201 — 205 — 206 — 207 — 208 — 211 — 212 — 218 — 219 — 223 — 228 — 229 — 231 — 234 — 237 — 240 — 245 — 247 — 248 — 250 — 251 — 253 — 254 — 255 — 256 — 258 — 259 — 260 — 261 — 262 — 263 — 264 — 268 — 271 — 272 — 276 — 278 — 284 — 288 — 289 — 292 — 296 — 302 — 312 — 313 e 315.

Clínica Médica — Prof. Marques Tôrres — 2.ª chamada do exame final, dia 30, às 9 horas, para os alunos de ns. 154 — 155 — 161 — 170 — 177 — 179 — 183 — 184 e 191. Prova parcial para os alunos de ns. 172 e 311.

Deverão prestar prova de Clínica Tropical, dia 27, às 14 horas, todos os alunos faltosos à 1.ª chamada, mais o de n.º 44.

6.º ANO — Medicina Legal — Exame final e 1.ª prova parcial dia 28, quarta-feira, às 14 horas. Serão chamados para exame final os alunos de ns. 66 — 72 — 75 — 77 — 90 — 114 e 115.

CENTRO ACADÊMICO CARLOS CHAGAS

O presidente do Centro Acadêmico Carlos Chagas convoca os membros do D. A. para uma reunião dia 27, têrça-feira, às 16 horas.

Pedimos ao colega Elias Simanteb que procure o presidente do Centro Acadêmico Carlos Chagas para tratar de assunto de seu interêsse.

COMISSÃO DE FESTAS DE FORMATURA

Convites para as solenidades: — As reservas de convites para as solenidades poderão ser feitas com os colegas José Carlos Dias de Toledo, Santos Rodrigues Coy, Léo Mendes Coelho e Mello, Herculano Lemos Pereira e Samuel Roimicher, e, as mesmas serão recebidas sòmente até o dia 31 do corrente.

Album: — Pedimos aos colegas que ainda não escolheram as suas fotografias que o façam com a maior brevidade possível, a fim de não prejudicar o bom andamento do serviço.

INSTITUTO DE EDUCAÇÃO

FESTIVAL DE EDUCAÇÃO FÍSICA

As alunas da 2.ª, 3.ª e 4.ª séries do Curso Ginasial (turno da manhã), em virtude do Festival de Educação Física, não terão aulas amanhã, dia 26, devendo as mesmas comparecer às 12,00 horas dêsse dia, para ensaio, nos seguintes locais de concentração: 4.ª série: Ginásio — parte inferior; 3.ª série: Ginásio — parte superior; 2.ª série: no campo de esportes.

Diplomadas de 1952 e 1953: — Compareçam com urgência à Secretaria dêste Instituto, das 13 às 16 horas, para receber o diploma. — Procurar D. Aurea Neto.

UNIVERSIDADE CATÓLICA

O presidente do Diretório Acadêmico Maurício Assuf, da Faculdade de Direito, recebeu do universitário Juan Pablo Frapoli da Faculdade de Ciências e Letras da UDF, o seguinte:

— "Congratulo-me pelo resultado obtido pelo Movimento Renovador nas últimas eleições, desejando que o novo Diretório, prossiga na bem orientada conduta que o colega teve, por ocasião de sua gestão.

São votos extensivos ao Movimento Renovador com o qual tenho mantido as melhores relações possíveis. Assim, apresento as devidas desculpas com relação ao telegrama, declarando nesta oportunidade nada ter pessoalmente contra o colega. No desejo de merecer do colega, as atenções que sempre me dispensou, apresento minhas sinceras saudações universitárias.

DEPARTAMENTO DE EDUCAÇÃO COMPLEMENTAR

CONVOCAÇÃO DE PROFESSÔRES

Estão convocados todos os professôres de educação física, recreação e jogos dêste Departamento, para comparecerem, devidamente uniformizados, no próximo dia 31 do corrente às 14 horas do Estádio do Fluminense F. C.

Convoca também os professôres lotados no Serviço de Educação Cívica e de Intercâmbio Escolar e no Serviço de Educação Musical e Artística, cuja colaboração virá abrilhantar a demonstração de educação física que o Departamento de Educação Complementar fará realizar naquela data.

SÓ TEM BARATAS QUEM QUER!
Chame 23-4167, ramal 407, para orçamento da LASEC
(53165)

Opinião sincera

Recentemente, realizou-se um concurso de composições, entre escolares norte-americanos. Os meninos deveriam escrever [illegible] Não há porco. Não há milho. Não há batata. Não há vaca.

"Índio não planta terra. Conserva pasto. Vaca come capim. Índio bebe leite. Come vaca. Não constrói dique. Não caça. O Grande Espírito faz a água. Também o sol. Índio não desperdiça nada. Homem branco completamente louco!

Como é natural, o indiosinho ganhou o prêmio. (Globe Press).

ARQUITETURA

Os alunos do 2.º ano abaixo relacionados devem comparecer 3a. feira, dia 26, no horário da aula de Materiais de Construção — Estudo do Solo, no gabinete de ensaio: [illegible]

Conferência — [illegible] Faculdade Nacional de Arquitetura — Praia Vermelha [illegible] sôbre o tema: [illegible] ... e demais interessados no assunto.

Arquitetura Analítica — 1.º ano — 2.ª Turma — Dia 27 de outubro — aula teórica; Dia 29 de outubro — trabalho escrito; Dias 3 e 5 de Novembro — trabalho gráfico.

Aviso do D. A. — O Presidente do D. A., de acôrdo com o Conselho de Representantes, avisa aos alunos que as eleições para o Diretório Acadêmico e UME, serão realizadas no próximo dia 30, sexta-feira. Os candidatos deverão apresentar suas chapas à Comissão Eleitoral.

MOVIMENTO RENOVADOR NA FACULDADE DE CIÊNCIAS JURÍDICAS DO RIO DE JANEIRO

Eleições para o Centro Acadêmico "Luiz Gama Filho" — Visita a nossa redação um grupo da "Ala Renovadora"

Grupo de acadêmicos da "Ala Reformadora" da Faculdade de Ciências Jurídicas do Rio de Janeiro quando falava à nossa reportagem na redação dêste jornal

Estêve ontem em visita à nossa redação um grupo de acadêmicos da Faculdade de Ciências Jurídicas do Rio de Janeiro que está procurando reorganizar o Centro Acadêmico "Luiz Gama Filho" através de um movimento renovador. O referido Centro Acadêmico estava ùltimamente sem diretoria, pois que, em junho último, levando em consideração que os diretores do Centro nada faziam de útil, os alunos daquela casa de ensino reuniram-se em assembléia geral e depuseram a diretoria.

A eleição deverá realizar-se no dia 29 do mês corrente, à maneira de como vem acontecendo todos os anos. Até agora sòmente uma chapa foi apresentada e está integrada por elementos de movimento renovador, que se intitula "Ala Reformadora".

E' a seguinte a chapa em apreço: — Presidente — José Pedro Pinto Esposel; 1.º vice-presidente Esperon; 2.º vice-presidente — Fernando Falcão; 3.º vice-presidente — Estelito Rangel; 4.º vice-presidente — Oromi Francisco; 1.º Secretário — Miriam Saboya; 2.º Secretário — Maria Amélia de Oliveira; 3.º Secretário — Elias Fetue; 1.º Tesoureiro — Arlindo Pereira Mattol; 2.º Tesoureiro — Osvaldo Viana; 2.º Tesoureiro — Antônio Franco; Procurador — Álvaro Ferreira da Silva; sub-procurador — Paulo Ferreira da Rocha; 1.º Bibliotecário — Mirian Ferreira de Sousa; 2.º Bibliotecário — Nely de Souza Pinto; Diretor de Esportes — José Figueiredo Aguiar; Diretor de Publicidade — Euclymar Barreto Parto; Diretor de Intercâmbio — Sérgio Leonardo Pieper; Diretor de Assistência Social — Wilton Bianor; Diretor Artístico — Noemy de Figueiredo; e Diretor Cultural — Pedro Baptista.

CLÍNICA DO HOSPITAL SILVESTRE
Oferece: Metabolismo basal, aplicações de diatermia de ondas curtas, raios ultra-violeta e infra-vermelho — DR. C. CLARENCE SCHNEIDER — Moléstias do fígado, estômago, intestinos e clínica geral. Horário: Das 14,30 às 17,30. Rua Manoel de Carvalho n. 16, 10.º andar. Fone: 42-8901.

Aprenda TAQUIGRAFIA, INGLÊS ou DACTILOGRAFIA no CENTRO TAQUIGRÁFICO BRASILEIRO
Três turmas de inglês (iniciantes) funcionarão a partir do dia 19 próximo. TAQUIGRAFIA para iniciantes, em qualquer dia e horário e turmas de APERFEIÇOAMENTO (homogêneas) de 20 até 140 p.p.m., para qualquer sistema. Direção do Prof. PAULO GONÇALVES — PRAÇA FLORIANO, 55 - 11.º ANDAR — GRUPO 6 (CINELÂNDIA) — Tels.: 52-0618 — 52-2973.
(01081) 71

FAÇA SEU CURSO COMERCIAL EM UM ANO - SEM SAIR DE CASA!
Para fazer o Curso Comercial prático, em apenas um ano, solicite prospectos, sem compromisso, enviando o coupon abaixo para:
INSTITUTO PAULISTA DE CIÊNCIAS COMERCIAIS
Caixa Postal 7780 - S. Paulo
NOME
RUA
CIDADE ESTADO
2

EDITAL

BANCO DO BRASIL S. A.

Concurso para escriturário-auxiliar

O BANCO DO BRASIL S. A. comunica aos candidatos inscritos no Concurso para escriturário-auxiliar que as provas dêsse certame serão realizadas a 8 e 15-11-1953, no seguinte horário:

DIA 8-11-53 — DOMINGO

Português	—	das 8h às 10h
Francês	—	das 10h 30m às 11h 30m
Matemática Comercial	—	das 14h às 16h
Inglês	—	das 16h 30m às 17h 30m

DIA 15-11-53 — DOMINGO

Contabilidade Bancária	—	das 8h às 10h
Datilografia	—	das 12h em diante

Para cada prova só haverá uma chamada. Os que não se apresentarem a tempo serão considerados desistentes, ficando sem efeito os exames porventura já prestados e, sob nenhum pretexto, lhes será permitida a entrada depois de iniciadas as provas.

Ficam, pois, os Srs. candidatos convidados a comparecer — ATÉ 30 MINUTOS ANTES DO INÍCIO DE CADA PROVA — aos seguintes locais:

COLÉGIO MILITAR — Rua São Francisco Xavier, 267
Candidatos de ns. 1 a 1.284

COLÉGIO PEDRO II — Av. Marechal Floriano, 80
Candidatos de ns. 1.285 a 1.994

ESCOLA TÉCNICA NACIONAL — Av. Maracanã, 229
Candidatos de ns. 1.995 a 2.574

SECÇÃO NORTE DO COLÉGIO PEDRO II — Rua Barão de Bom Retiro n. 726

Candidatos de ns. 2.575 em diante

Os candidatos devem estar munidos do cartão de inscrição e lápis-tinta roxo-cópia comum ou caneta-tinteiro com tinta de côr azul comum.

PROVA DE DATILOGRAFIA — Esta prova será realizada no Edifício-Sede do Banco, à rua 1.º de Março n. 66.

(38525)

PROFESSÔRES

AULAS de Português — Mário R. Martins, antigo professor no Colégio Pedro II. Em qualquer grau e para qualquer fim. 42-0383. (08478) 87

AULAS PARTICULARES GINASIANOS SEM BASE (EXAMES FINAIS) DIPLOMA GINASIAL PELO ARTIGO 91, ETC.
Preparo, em tôdas as matérias, para os fins acima e mais: Instituto de Educação, concursos, admissão, revalidação de diploma. Todos os meus alunos são aprovados, pois seguem método racionalíssimo e recebem utilíssimos apontamentos (grátis). Prof. Renato, Av. 13 de Maio, 23, Sala 323. Fones: 22-5989 e 26-2369 (9226) 87

ALEMÃO — Professora competente dá lições praticas e teoricas — Aceito traduções — Telefone 45-0754. (00005) 87

APRENDA Inglês com inglesa nata. Muita paciencia com crianças e principiantes. Traduções. Telefone 27-1024 e deixe seu numero de telefone por favor. (17673) 87

AMERICAN ENGLISH — Especialidade: conversação, pronuncia, entoação, leitura de revistas. Aulas individ. sem dever de casa, a diplomatas, medicos, industriais, etc. Preparo rapido para TRIPS e FELLOWSHIP. Grupo minimo 48 aulas diarias ou alternadas. Grande desconto para o ciclo inteiro (6 meses). Professor jovem, dinamico, porem paciente, longa pratica no Brasil. A domicilio só Zona Sul. — Av. Rio Branco, 277, 11º s. 1105. Tels.: 52-5739 e 47-4461. (19159) 87

CURSO ESPECIAL PARA NATAL 1.º Novembro até 15 Dezembro
Doces, Patisseria fina para férias, receitas internacionais. Ensino em vários idiomas. — Tel: 37-9841.

CORTE CENTESIMAL
Ensina-se à domicílio ou em sua residência. Botafogo. Tel.: 26-4797. (4110) 87

CANTORA DE ÓPERA ATENDE A DOMICILIO
Professôra de Canto e alta interpretação aceita aluno de canto — Antiga escola italiana. — Prepara qualquer repertório. Atende na casa do aluno e em sua residência. Exames sem compromissos. Tel. 25-9683. (17772) 87

DESENHO E PINTURA
Professôra leciona em Copacabana desenho e pintura a óleo, pastel, aquarela, paisagens, natureza morta, flores, retratos etc. — Informações Tel.: 47-2720. (17724) 87

ESTUDANTE de Engenharia explica matemática, física e descritiva. Informações pelo tel. 37-6207. (00567) 87

FÍSICA e Química. Professor diplomado leciona para vestibular ou científico, teoria e pratica, com laboratorio. Rua Canavieiras 616 Grajaú. Tel. 38-9794

EXPLICADOR DE INGLÊS
Preparam-se alunos para exames finais no curso ginasial. — Preços módicos. Rua Juvenal Galeno n.º 21, Ap. 301, fundos. OLARIA. — Fone: 30-5861. Professor ODILON. (6444) 87

FRANCÊS — Professor André na [illegible] o professor que faz o aluno falar francês rapidamente para viagens à Europa. Rectificação de pronúncia. Prepara tambem cursos superiores. Faculdade de Filosofia [illegible] concursos, bolsas de estudo. As melhores referências do Rio. Rua Raimundo Corrêa 34 apt 904 Tel 37-2985 até 9 horas e à noite de 19,30 horas.

CONCURSO DO DASP — Preparação, em aulas diárias. CURSO COPACABANA — Rua Barão de Ipanema, 53 — Apto. 304 — Telefone 57-1348. (17752) 87

FRANCÊS — Professor parisiense, diplomado, leciona em casa do aluno, centro e zona sul. Prepara rapidamente para viagens e aceita escolares atrazados. Telefonar pela manhã 47-4977. (06427) 87

FRANCÊS — INGLÊS IPANEMA
Barão da Torre 460, Ap. 202
Tel: 27-3236 (26094) 87

FRANCÊS A CR$ 200,00 POR MÊS — Professora diplomada dá aulas particulares no domicílio dos alunos. Telefonar de 10 até 2 horas 27-5085 ou 37-5361, chamar professora de francês. (16359) 87

INGLÊS para qualquer fim, professora Americana, método próprio — Tel. 27-9817. (28216) 87

INGLÊS E ALEMÃO
Professor recem-chegado da Europa dá aulas. Método rápido e eficiente. Preço Cr$ 30,00 por hora individual e Cr$ 50,00 duas pessoas. — Dá-se preferência a alunos aplicados. Prof. Ricardo, Rua Tadeu Kosciusko 9, Apt. 203, Bairro de Fátima. (20737) 87

INGLÊS — FRANCÊS
Ex-aluna do I.B.E.U. e A.C.F.B. leciona a domicílio 1.º e 2.º ginásio. Tel.: 26-8138 — AURITA. (27464) 87

Inglês — Francês
Aprende-se em 6 mêses com lições individuais combinadas. — Método americano, Cr$ 150,00 por mês. Inf. Ed. Darke, 13 de Maio, 23 — 6.º andar, Sala 607. (9006) 87

INGLÊS, Francês e Alemão, português, latim e matemática, por profs. natos, reg. e dipl. Aulas individuais e em peq. grupos. Oliveira Baer — rua Alvaro Alvim, 24, 6.º andar, Apt. Apto. 1. Tel.: 22-0495 — Cinelândia (16805) 87

INGLÊS professôra inglêsa diplomada ensina a falar corretamente em pouco tempo por método fácil e eficiente Rua Andrade Pertence 50 apto. 45 3.º andar Catete tel.: — 25-4307. (03282) 87

INGLÊS
Ensina-se por método moderno e fácil professôra inglêsa, na sua residência Copacabana à Rua Duvivier, 99. Apto 15 — Tel : 37-1263 (22757) 87

INGLÊS NATO
Ensina seu idioma na residência do aluno. Zona Centro ou Sul. Tel.: 37-1386. (27034) 87

ITALIANO
Professora ensina seu idioma em casa ou a domicílio. — Rua Belfort Roxo 158, Apto. 702. Tel.: 37-0543. (15497) 87

MATEMÁTICA — Professora dá aulas particulares a alunos do Curso Ginasial — Tel. 57-3001 (03093) 87

MATEMÁTICA
Militar leciona para o curso ginasial aulas individuais ou pequenas turmas. Av. Júlio Furtado, 244 — Grajaú. Fone 38-6267. (482) 87

MATEMÁTICA, Latim Inglês aulas particulares Ginasial art. 91 — Admissão Colegio Naval e E. P. C. do Ar. Telefone 27-8354. (15865) 87

PARA ALUNOS DOS CURSOS GINASIAL E CIENTIFICO
Explicações e orientação sôbre tôdas as disciplinas, inclusive tarefas escolares. CURSO COPACABANA — Rua Barão de Ipanema n.º 53 — Apto. 304. — Telefone: 57-1349. (17753) 87

INGLÊS — Conversação, viagens, preparo para bolsas de estudos, adiantamento nos estudos de colégio; inglês para qualquer fim, por professora americana diplomada — Tel. 37-9625, depois das 13 hs. (11135) 87

PROFESSORA DE DESENHO
Pintura e modelagem com estudos de aperfeiçoamento na Europa, leciona particularmente, estudo de modêlo vivo e também de retratos em desenho, pastel, aquarela e óleo. Paisagem do natural e natureza morta. Estudo intensivo e rápido para senhoras e especiais para principiantes e crianças. Fone: 27-2300. (7122) 87

PROFESSORA estrangeira diplomada ensina francês, alemão e inglês — Praia de Botafogo 154, apto. 1213, fone 26-9684. (28702) 87

PIANO E TEORIA
Ensina-se por método eficiente e moderno. Em sua residência. Botafogo. Tel.: 26-4797. (4109) 87

TURISTAS para Itália. Ensina-se a falar italiano praticamente e rapidamente: 47-7043. (06430) 87

TAQUIGRAFIA PITMAN em inglês, francês, português, alemão Oliveira Baer. Rua Alvaro Alvim, 24, 6.º and. apto. 1. Tel. 22.0495 Cinelândia. (5096)

TAQUIGRAFIA INGLÊSA
Av. Rio Branco, 90, 2.º
T. Port. Ale. Fra. Academia Pitman (7297) 87

VIAGENS FRANÇA E. UNIDOS
Uma preparação rápida para falar inglês e francês usual, se consegue c/ poucas lições só com um professor experiente e especializado na matéria. Informações Ed. Darke — 13 de Maio 23 — 6.º andar — Sala 607. (20157) 87

ACORDEON — Ensina-se à Rua Silveira Martins 116 — apto. 204 — Tel. 45-3037. (21967) 87

MOÇA PARISIENSE — Professôra de Francês — Aulas na cidade ou em Copacabana. Telefonar 2º, 4º, 6º. 22-3848. (07423) 87

INGLÊS — Professor londrino longa prática, leciona seu idioma em sua casa. Aulas base Cr$ 35.00 — Rua Correia Dutra 56, apto. 53 6º. andar. Flamengo. Tel. 45-2329. (08871) 87

AULAS particulares de Matemática a alunos de ginásio e física à alunos de científico. — Preços módicos. Tratar pelo tel. 26-8964 (à noite). (7395) 87

MATEMÁTICA — Jovem professor, estudante de Engenharia dá lições particulares de Matemática, bem assim, Inglês e Francês, subsidiàriamente. Aulas à base de Cr$ 100,00. Tel. 26-0676, Sr. Sylvio. (02331) 87

INGLÊS, ALEMÃO, professor dá aulas particulares na residência ou escritório do aluno. Prof. NORBERT — Tel. 37-4422. (07407 87

PROFESSOR FRANCÊS — Lições particulares à domicílio assim como no seu 206. Av. Copacabana Ap. 403. Método prático conversações, F. 37-8312. (04008) 87

AULAS PARTICULARES individuais de latim, francês, português, italiano. Prof. Julio César, formado na Europa e no Brasil, com prática nos melhores colégios do Rio, explicador especializado. Aulas no Centro ou a domicílio do aluno. Telef. 30-4962. (4315) 87

AULAS espanhol teórico e prático senhora argentina dá aulas. Inf. das 9 às 19 horas pelo telef. 23-5034. (4314) 87

INGLÊS — Ensina-se e prepara-se alunos p.ª as provas parciais. Preferências de alunos q. passaram. Inf. 48-4156. V. ISABEL. (626) 87

SENHORAS E SENHORITAS — Professôra de corte e costura, ensina a domicílio um curso de 10 aulas, na primeira corta na fazenda. Fone: 45 6552. (4279) 87

LABORATÓRIO ESCOLA DE PRÓTESE
Largo da Carioca, 5, s. 216 a 218
Tel. 52-9935
DESAIX
CIRURGIÃO DENTISTA
Se V. aspira a uma profissão nobre e rendosa estude "Prótese". Nenhuma profissão pode proporcionar a homens ou mulheres vantagens tão imediatas.
ÚLTIMA TURMA DE 1953

COLÉGIO NAVAL
28-3256 — CURSO TAMANDARÉ — 47-1682
Os oficiais de Marinha, professôres, comunicam: Recordação e prática intensiva até a véspera dos exames. 12 Aulas Semanais.
ÊSTE É O CURSO QUE MAIOR NÚMERO DE APROVAÇÕES TEM OBTIDO
AV. RIO BRANCO, 174 — 2.º — 8 ÀS 10 HS.
SENADOR DANTAS, 118-C — 1.º — 14,30 ÀS 17 HS.
(28838) 71

ESCOLA TÉCNICA IDOPP
RECONHECIDA PELO GOVERNO FEDERAL
CURSOS TÉCNICOS, DIURNOS E NOTURNOS, DE EDIFICAÇÕES, AGRIMENSURA, DESENHO DE ARQUITETURA E DE MÓVEIS, DE MÁQUINAS E DE ELETROTÉCNICA
A conclusão dêsses cursos assegura o direito de: registrar o diploma no Ministério da Educação e no CREA; inscrever-se nos exames vestibulares às Escolas Superiores da Universidade; exercer as funções de Auxiliar de Engenharia nas repartições públicas, com isenção de provas de capacidade; funcionar como perito em vistorias e arbitramentos; projetar e dirigir, de acôrdo com a lei, construções residenciais, ou quaisquer outros trabalhos concernentes à profissão.
Para informações e matrículas, dirigir-se à Secretaria, Av. Presidente Vargas n. 446 - 13.º — Tel. 23-0954. (00547) 71

Colégio Naval -- Escola Naval
CURSO WERNECK
Orientação: prof. Comte. WERNECK
Iniciamos Novas Turmas para o COLÉGIO NAVAL e CURSO SUPERIOR DA ESCOLA NAVAL
Preparação cuidadosa e intensiva dos Candidatos.
Matrículas abertas. Dois turnos diários: 8 às 10 e 15 às 17 horas.
RUA MÉXICO, 148 - 11.º ANDAR — TEL.: 52-0123.

Correio da Manhã

Cobradores autorizados: Francisco Vieira de Souza, João Nunes, José Coelho da Silva, José Salvador Gizante, Manuel Muries, Mario Simões Gonçalves, Pedro José de Souza e Sebastião Lincoln

Redação, Administração e Oficinas: Av. Gomes Freire, 471 TELEFONE 52-2020

Agência Central e Balcão (Publicidade e Assinaturas): Rua da Assembléia, 109 — Telefones: 22-6341, 42-1053 e 42-8323

SUCURSAL EM SÃO PAULO Rua 24 de Maio, 276, 12º Telefone 33-6991

SUCURSAL EM MINAS Rua Goiás, 65 — Belo Horizonte Telefone 2-6272

PREÇOS DE ASSINATURAS

Semestral	Cr$ 80,00
Anual	Cr$ 150,00
EXTERIOR	
Anual	Cr$ 300,00
Semestral	Cr$ 180,00
NÚMERO AVULSO	
Atrasado	Cr$ 1,50
Domingo	Cr$ 1,00
Do dia	Cr$ 1,00
EM SÃO PAULO (CAPITAL) (Por avião)	
Dias úteis	Cr$ 1,00
Domingos	Cr$ 1,50

À PRAÇA

David Soares Calçada e Antonio Rodrigues Trindade, tendo comprado o negócio de Café e Restaurante à rua Moncorvo Filho n. 54-A, à firma M. Fonseca Costa, vêm comunicar à praça em geral, que a referida compra foi realizada livre e desembaraçada de quaisquer ônus judicial ou extra-judicial. Quem se julgar credor da firma M. Fonseca Costa, queira apresentar os seus créditos no prazo da lei, não se aceitando reclamações posteriores.

Rio de Janeiro, 24 de outubro de 1953 — DAVID SOARES CALÇADA — ANTONIO RODRIGUES TRINDADE. (38539)

VIDA COMERCIAL

PUBLICAMOS tôdas as quartas-feiras nesta Secção nossa "RESENHA ECONÔMICA E FINANCEIRA"

Plano Aranha

Faltarão cruzeiros, acreditam os financistas gaúchos

Pôrto Alegre, 24 (Asp.) — De acôrdo com a opinião de financistas, faltará dinheiro caso continuemos despendendo 25 milhões de cruzeiros em cada leilão de disponibilidades. Assim, estaremos ante a realidade do dinheiro desaparecendo no sorvedouro de importações de artigos e mercadorias que provàvelmente serão oferecidos à venda por preços superiores aos que vigoram atualmente. Estaremos comprovadamente diante de uma situação deflacionária, cujos reflexos e conseqüências ninguém ainda pode prever.

DEBATE PÚBLICO DA NOVA POLÍTICA DE CÂMBIO E DIVISAS

Vai promover uma conferência das classes interessadas a Câmara de Comércio dos países Latino-Americanos — Pede sugestões e opiniões sôbre o assunto

Em face da nova política de câmbio e divisas do govêrno, a Câmara de Comércio dos Países-Latino-Americanos vai promover uma conferência de estudo de suas conseqüências na vida econômica nacional.

Para essa conferência serão convocadas tôdas as classes interessadas, tanto firmas importadoras como indústrias e o comércio que dependem da importação ou da exportação, bancos, economistas, etc.

Pede a Câmara de Comércio dos Países Latino-Americanos a todos os interessados, que lhe enviem, com a máxima brevidade, quaisquer sugestões e opiniões, endereçando-as à sua sede, à Avenida Rio Branco, 177, 3.º andar.

Êste pedido é feito para que, com essa colaboração, possa melhor ser organizado o programa de estudo e orientados os debates respectivos, de maneira a não tumultuar as discussões e poder-se chegar a conclusões proveitosas.

Para essa conferência, a ser realizada em dia e local que serão pràviamente anunciados, serão também convidadas as Câmaras de Comércio e as entidades representativas das classes interessadas.

O debate será público, porém serão expressamente proibidas discussões de cunho político ou partidário, de vez que o intuito da Câmara é exclusivamente transformar-se em seminário econômico de interêsse nacional.

RELAÇÃO DAS DISPONIBILIDADES DE "DIVISAS" para o leilão do próximo dia 27 de outubro de 1953

PROMESSA DE VENDA DE CAMBIO

PRAZO DE ENTREGA — 120 DIAS

US$ 900.000,00 — Valores de 10.000 — 5.000 e 1.000 US$

1ª Categoria	US$ 360.000,00
2ª Categoria	US$ 306.000,00
3ª Categoria	US$ 180.000,00
4ª Categoria	US$ 45.000,00
5ª Categoria	US$ 9.000,00

PRAZO DE ENTREGA — PRONTO

US$ Ch. 150.000,00 — Valores de 10.000 — 5.000 e 1.000 US$ Ch.

1ª Categoria	US$ Ch. 60.000,00
2ª Categoria	US$ Ch. 30.000,00
3ª Categoria	US$ Ch. 45.000,00
4ª Categoria	US$ Ch. 12.000,00
5ª Categoria	US$ Ch. 3.000,00

PRAZO DE ENTREGA — PRONTO

US$ Urug. 360.000,00 — Valores de 10.000 — 5.000 e 1.000 US$ Urug.

1ª Categoria	US$ Urug. 216.000,00
2ª Categoria	US$ Urug. 72.000,00
3ª Categoria	US$ Urug. 36.000,00
4ª Categoria	US$ Urug. 29.000,00
5ª Categoria	US$ Urug. 7.000,00

PRAZO DE ENTREGA — PRONTO

US$ Pol. 270.000,00 — Valores de 10.000 — 5.000 e 1.000 US$ Pol.

1ª Categoria	US$ Pol. 162.000,00
2ª Categoria	US$ Pol. 27.000,00
3ª Categoria	US$ Pol. 65.000,00
4ª Categoria	US$ Pol. 14.000,00
5ª Categoria	US$ Pol. 2.000,00

PRAZO DE ENTREGA — PRONTO

Dan. Kr. 2.996.000,00 — Valores de 70.000,00 — 35.000,00 7.000,00 Dan. Kr.

1ª Categoria	Dan. Kr. 1.204.000,00
2ª Categoria	Dan. Kr. 833.000,00
3ª Categoria	Dan. Kr. 749.000,00
4ª Categoria	Dan. Kr. 147.000,00
5ª Categoria	Dan. Kr. 63.000,00

PRAZO DE ENTREGA — PRONTO

Total: US$ Esp. 150.000,00 (cento e cinquenta mil dólares do convênio com a Espanha)

Valores de 10.000,00 — 5.000 e 1.000 US$ Esp.

1ª Categoria	US$ Esp. 30.000,00
2ª Categoria	US$ Esp. 30.000,00
3ª Categoria	US$ Esp. 45.000,00
4ª Categoria	US$ Esp. 30.000,00
5ª Categoria	US$ Esp. 15.000,00

PRAZO DE ENTREGA — PRONTO

Total: US$ Tch. 150.000,00 (cento e cinquenta mil dólares do convênio com a Tcheco-Eslováquia)

Valores de 10.000 — 5.000 e 1.000 US$ Tch.

1ª Categoria	US$ Tch. 30.000,00
2ª Categoria	US$ Tch. 15.000,00
3ª Categoria	US$ Tch. 93.000,00
4ª Categoria	US$ Tch. 9.000,00
5ª Categoria	US$ Tch. 3.000,00

PRAZO DE ENTREGA — PRONTO

Total: US$ Nor. 450.000,00 (quatrocento e cinquenta mil dólares do convênio com a Noruega)

Valores de 10.000 — 5.000 e 1.000 US$ Nor.

1ª Categoria	US$ Nor. 68.000,00
2ª Categoria	US$ Nor. 315.000,00
3ª Categoria	US$ Nor. 45.000,00
4ª Categoria	US$ Nor. 18.000,00
5ª Categoria	US$ Nor. 4.000,00

PRAZO DE ENTREGA — PRONTO

Total: SW KR 6.000.000,00 (seis milhões de coroas suecas) Valores de 50.000 — 25.000 e 5.000 SW KR

1ª Categoria	SW KR 900.000,00
2ª Categoria	SW KR 1.800.000,00
3ª Categoria	SW KR 3.000.000,00
4ª Categoria	SW KR 240.000,00
5ª Categoria	SW KR 60.000,00

Relação das disponibilidades de "Divisas" para o leilão do próximo dia 28 de outubro de 1953

PROMESSA DE VENDA DE CAMBIO

PRAZO DE ENTREGA — PRONTO

Total: US$ Alm. 2.000.000,00 (dois milhões de dólares do convênio com a Alemanha)

Valores de 10.000 — 5.000 e 1.000 US$ Alm.

1ª Categoria	US$ Alm. 700.000,00
2ª Categoria	US$ Alm. 600.000,00
3ª Categoria	US$ Alm. 580.000,00
4ª Categoria	US$ Alm. 100.000,00
5ª Categoria	US$ Alm. 20.000,00

PRAZO DE ENTREGA — PRONTO

Total: US$ Aust. 120.000,00 (cento e vinte mil dólares do convênio com a Austria)

Valores de 10.000 — 5.000 e 1.000 US$ Aust.

1ª Categoria	US$ Aust. 48.000,00
2ª Categoria	US$ Aust. 36.000,00
3ª Categoria	US$ Aust. 29.000,00
4ª Categoria	US$ Aust. 6.000,00
5ª Categoria	US$ Aust. 1.000,00

Relação das disponibilidades de "Divisas" para o leilão do próximo dia 29 de outubro de 1953

PROMESSA DE VENDA DE CAMBIO

PRAZO DE ENTREGA — PRONTO

US$ Fin. 300.000,00 — Valores de 10.000,00 — 5.000,00 e 1.000,00 US$ Fin.

1ª Categoria	US$ Fin. 15.000,00
2ª Categoria	US$ Fin. 195.000,00
3ª Categoria	US$ Fin. 75.000,00
4ª Categoria	US$ Fin. 9.000,00
5ª Categoria	US$ Fin. 6.000,00

PRAZO DE ENTREGA — PRONTO

US$ Grec. 120.000,00 — Valores de 10.000,00 — 5.000,00 e 1.000,00 US$ Grec.

1ª Categoria	US$ Grec. 6.000,00
2ª Categoria	US$ Grec. 60.000,00
3ª Categoria	US$ Grec. 18.000,00
4ª Categoria	US$ Grec. 30.000,00
5ª Categoria	US$ Grec. 6.000,00

PRAZO DE ENTREGA — PRONTO

US$ Hol. 300.000,00 — Valores de 10.000,00 — 5.000,00 e 1.000,00 US$ Hol.

1ª Categoria	US$ Hol. 120.000,00
2ª Categoria	US$ Hol. 90.000,00
3ª Categoria	US$ Hol. 66.000,00
4ª Categoria	US$ Hol. 18.000,00
5ª Categoria	US$ Hol. 6.000,00

PRAZO DE ENTREGA — PRONTO

US$ Iug. 900.000,00 — Valores de 10.000,00 — 5.000 e 1.000,00 US$ Iug.

1ª Categoria	US$ Iug. 45.000,00
2ª Categoria	US$ Iug. 585.000,00
3ª Categoria	US$ Iug. 180.000,00
4ª Categoria	US$ Iug. 18.000,00
5ª Categoria	US$ Iug. 72.000,00

PRAZO DE ENTREGA — PRONTO

US$ Jap. 1.500.000,00 — Valores de 10.000,00 — 5.000,00 e 1.000,00 US$ Jap.

1ª Categoria	US$ Jap. 90.000,00
2ª Categoria	US$ Jap. 270.000,00
3ª Categoria	US$ Jap. 1.110.000,00
4ª Categoria	US$ Jap. 15.000,00
5ª Categoria	US$ Jap. 15.000,00

PRAZO DE ENTREGA — PRONTO

£ Isl. 32.200-00-00 — Valores de 3.600 — 1.800 e 400 £ Isl.

2ª Categoria — £ Isl. 35.200-00-00 (trinta e cinco mil e duzentas BACALHAU).

O CAFÉ NO MUNDO

Situação geral — Mercado — Últimas cotações — O café nos Estados Unidos, na Costa Rica, na Turquia — As geadas no Brasil

De acôrdo com os dados coligidos pelo Departamento de Divulgação do Instituto Brasileiro do Café, foi organizado o seguinte noticiário relacionado com o café, em várias partes do mundo, na semana que terminou em 16 de outubro corrente:

Situação geral — O otimismo tomou conta do mercado de valores nos Estados Unidos. As cotações elevaram-se, culminando no dia 15 de outubro com uma alta de quase 3 3/4 de pontos, desde os primeiros dias de março do ano passado. Espera-se que o mercado passe a atuar com maior estabilidade e firmeza, nos próximos dias. O govêrno reiterou seu apôio à agricultura, despertando alto grau de confiança nos meios rurais.

Mercado do café — A nota dominante foi a modificação do regime cambial no Brasil, determinante de baixa de quase 3 centavos do dólar no preço do café brasileiro, tanto no disponível como nas opções. A baixa mostrou tendência para paralisação no dia 14. Não houve influência na política monetária do Brasil em café de outras procedências. O interêsse dos torradores, momentâneamente sustado, voltou a manifestar-se. No contrato "S" da Bôlsa de Nova York foram negociados, de 10 a 16 do corrente, 1.103 lotes, contra 367 lotes da semana anterior. As baixas líquidas durante a semana flutuam entre 42 e 152 pontos. A posição aberta ampliou-se e na manhã de 16 somava 2.433 lotes, ou 33 lotes mais do que os que estavam pendentes de entrega no dia 9.

Últimas cotações — De acôrdo com dados do Bureau Pan-Americano do Café, as cotações na semana de 10 a 16 de outubro foram as seguintes: no que se refere ao tipo Santos 4, depois de vendido entre 54 3/4 e 55 centavos de dólar, base FOB, só era conseguido a 55,25 centavos no mínimo, a libra. Por sua vez e na base ex-cais, os cafés da Colômbia, para embarque em outubro mantiveram-se a 62 centavos anterior, havendo bastante procura.

Costa Rica — Várias medidas de proteção ao café foram tomadas quando da reunião da "Mesa Redonda de Técnicos de Café", realizada em fins do mês de setembro último, em Costa Rica. As resoluções tomadas foram as seguintes: criação de uma Fundação Latino-Americana para investigações sôbre o café; criação, com o apôio dos governos e entidades interessadas, do "Centro de Intercâmbio Técnico Cafeeiro" criação de uma "Associação de Técnicos Cafeeiros" e levantamento das causas de enfermidades e pragas dos cafezais em cada país. Essa reunião contou com a colaboração da Organização de Alimentação e Agricultura da ONU e patrocinada pelo Ministério da Agricultura de Costa Rica, do Instituto Inter-Americano de Ciências Agrícolas, de Terrialba, da Federação dos Exportadores de Café do México e América Central e do Departamento de Café de Costa Rica.

Geada no Brasil — O sr. Carl Borchsenius, da firma importadora Carl Borchsenius Co. Inc. escreveu um artigo na revista "The Tea e Coffee Trade Journal", de Nova York, dando as impressões colhidas na recente viagem que realizou nas zonas produtoras de café do Brasil. Iniciou o Carl Borchsenius dizendo que, vivendo do café e aspirando com o que vira antes da sua última viagem às referidas regiões, pois eram então sumamente satisfatórias as novas plantações do Paraná. Entretanto, as poucas horas de geada, verificadas no dia 4 ao dia 5 de julho, mudaram o panorama: as folhas murcharam e uma côr parda substituiu as verdes fileiras sem fim dos cafezais. "As folhas murchas, ainda presas aos cafezais, ali permaneciam como testemunhas mudas da mudança na situação". Depois de salientar os prejuízos causados pelo fenômeno, revela o Sr. Carl Borchsenius, diante das informações que lhe foram prestadas, que a safra 1953/54 do Paraná não passará de 3 milhões de sacas. Conclui dizendo que, com tôda reserva, externando ponto de vista puramente pessoal, a produção do café no Estado do Paraná, safra 1954/55, alcançará 2.500.000 sacas.

Preço do Café na Turquia — A fim de impedir a alta constante do preço de café no país, o Ministro do Comércio da Turquia, em reunião com os importadores e comerciantes de café, decidiu a fixação do preço máximo do produto, que ficou sendo de 11,80 libras turcas por quilo, correspondentes a 80 cruzeiros.

Consumo de café na França — As greves dos estivadores, verificadas em agôsto próximo passado, não afetaram o movimento de café na França, pois que nos primeiros 8 meses do corrente ano o consumo da rubiácea no país elevou-se a 1.951.000 sacas, ocorrendo neste ano um consumo aproximado de 3 milhões de sacas sôbre o ano anterior.

Situação da Costa do Marfim — 860.000 sacas de café foi o total de exportação da Africa Francesa (Costa do Marfim). A França e a Africa do Norte foram pràticamente os compradores da produção ou seja, 614 mil para a França e 220 mil sacas para a Africa do Norte, restando sòmente 26 mil sacas que se destinaram à Europa e aos Estados Unidos. A safra 1953/54 dessa colônia francesa é estimada em 1.200 mil sacas de café. Entretanto, os observadores mostram-se descrentes, pois a produção da Costa do Marfim, quando se eleva a cifras como esta, não é colhida pelos nativos, devido aos preços muitos baixos. Espera-se que em 1959/60 a safra venha a alcançar o tal de 1.650.000. Togo deverá produzir no ano comercial de 1953/54 mil sacas de café, 10 mil sacas a mais que no ano anterior 1952/53 e a Guiné Francesa tem sua safra estimada, em 1953/54 em 100 mil sacas, ou seja, menos 5 mil sacas que no ano anterior.

Falências e Concordatas

FALÊNCIAS REQUERIDAS

G. Oliveira Costa & Cia. — No Juízo da 6.ª Vara Cível F. Ferreira Júnior Ltda., dizendo-se credor da importância de Cr$ [illegible] da firma supra, estabelecida à rua Marcílio Dias, 12.

Ramiro Nunes [illegible] — Banco Delamare S. A., dizendo-se credor da quantia de Cr$ 9.500,00, requereu ao Juiz da 13.ª Vara Cível a decretação da falência do negociante supra, estabelecido à Estrada Rio São Paulo, 8.

FALÊNCIA DECRETADA — Zeladora de Auto[illegible] Lida. — O Juiz da 10.ª Vara Cível decretou, a requerimento de Cardoso, Costa & Cia. Ltda., a falência da firma supra, estabelecida à Avenida Rio Branco, 108, 18.º andar, salas 1804/1808, por falta de pagamento de duplicata no valor de Cr$ 44.202,20. Têrmo legal em 15 de junho do corrente ano; marcou 20 dias para habilitação dos credores.

DESPACHOS — Borgo Elétrica Refrigeração Ltda. — O Juiz da 6.ª Vara Cível mandou que o Comissário e o Concordatário se pronunciem, em 48 horas, a respeito do articulado na petição de fls. 88, dando-se vista ao Dr. Curador das Massas.

José Contreiras dos Santos — O mesmo magistrado mandou expedir a guia solicitada.

Confecções Splendid Ltda. — O Juiz da 7.ª Vara Cível nomeou, em substituição, A. Afonso Irmão.

Construtora Alcacar — O mesmo magistrado arbitrou os honorários em Cr$ 3.000,00.

Otacílio Magalhães Silva — O Juiz da 7.ª Vara Cível mandou incluir pelas quantias declaradas os créditos de Carr[illegible] Teognamiglio, Confecções Lawlon Ltda. e Irmãos Vi[illegible].

NOVO REGULAMENTO DE IMPORTAÇÃO

GEORGE MOSES

cumprimenta aos seus amigos e antigos freguezes no Brasil e oferece os seus serviços como comprador em New York.

Escrevam a

VIRGINIA TRADING COMPANY

24 State Street

NEW YORK 4, N. Y.

(7228)

CAMBIO

Ontem êsse mercado funcionou calmo, tendo o Banco do Brasil oficializado as seguintes taxas:

	Vend.	Compra
Libra	52,5960	52,0960
Dólar	18,82	18,50
Escudo	0,6607	0,6335
Franco francês	0,0543	0,0520
Franco suíço	4,4249	4,2185
Peso uruguaio	4,9685	4,8470
Peso argentino	[illegible]	[illegible]
Peso chileno	1,3320	1,3181
Peso boliviano	0,3187	[illegible]
Florim	4,9685	4,8470
Peseta	0,4777	[illegible]
Franco belga	0,3709	0,3630
Coroa sueca	3,6403	3,5513
Coroa dinamarquesa	2,7408	2,6340
Coroa Tcheco Eslovaca	0,3764	0,3672
Soles peruano	—	—

O Banco do Brasil afixou para a compra do ouro fino 1.000/1.000, o preço de Cr$ 20,8176.

CAMBIO LIVRE

OUTROS BANCOS

(Em 24-10-953)

Cotações do dólar:

Na abertura — Compra, Cr$ 42,50 até Cr$ 43,00; Venda, Cr$ 44,00 até Cr$ 44,50.

No fechamento — Compra, Cr$ 42,50 até Cr$ 43,00; Venda, Cr$ 44,00 até 44,50.

Cotação da libra:

Na abertura — Compra, Cr$ 120,00; Venda, Cr$ 123,00.

No fechamento — Compra, Cr$ 120,00; Venda, Cr$ 123,00.

LONDRES, 24.

O mercado de câmbio estável e com pequenos negócios.

CÂMBIOS ESTRANGEIROS

LONDRES, 24.

Abertura:

Londres, à vista, por £, sôbre:

Nova York, à vista, por £, 2,8087 comp. e 2,8100 vend.

Rio de Janeiro, livre, por Cr$ 120,00 comp. e 123,00 vend.

Buenos Aires, por P., 38,7500 comp. e 39,1200 vend.

Montevidéu, por P., 7,81 comp. e 7,88 vend.

Canadá, por $, 2,7561 comp. e 2,7594 vend.

Berna, tel., por F., 12,1825 comp. e 12,1850 vend.

Amsterdam, tel., por Fl., 10,6262 comp. e 10,6275 vend.

Paris, tel., por F., 980,00 comp. e 980,25 vend.

Bruxelas, por £, 140,15 comp. e 140,25 vend.

Genova, por L., 1,749 comp. e 1,773 vend.

Estocolmo, por Kr., 14,4287 comp. e 14,4312 vend.

Copenhague, por £, 19,3775 comp. e 19,3825 vend.

Oslo, por Kr., 19,9825 comp. e 19,98,50 vend.

Madrid, por P., 38,66 vend.

Lisboa, por Escudo, 79,90 comp. e 80,00 vend.

Praga, K., 20,10,00 comp. e 20,2200 vend.

Berlim (marco bloqueado), 15,43 comp. e 15,56 vend.

LONDRES, 23.

Londres, à vista, por £, sôbre:

Nova York, à vista, por £, 2,8100 comp. e 2,8112 vend.

[illegible] por Cr$ 120,00 comp. e 123,00 vend.

Buenos Aires, por P., 38,7500 comp. e 39,12 vend.

Montevidéu, por P., 7,81 comp. e 7,86 vend.

Canadá, por $, 2,7578 comp. e 2,7587 vend.

Berna, por F., 12,1837 comp. e 12,1862 vend.

Amsterdam, por Fl., 10,6250 comp. e 10,6275 vend.

Paris, tel., por F., 979,87 comp. e 980,12 vend.

Genova, por £, 1,749 comp. e 1,772 vend.

CAFÉ

SANTOS, 24.

Não funcionou nos sábados.

Embarques: — 30.199; entradas: 31.289; existência: 2.258.912 sacas. Saíram 20.782 sacas, sendo 9.600 para os Estados Unidos; 3.983 para a Europa; 6.700 para o Canadá, e 500 para a Argentina.

ALGODÃO

Entradas 1.943 fardos, sendo 469 do Rio Grande do Norte e 1.474 de Cabedelo. Saídas 67. Existência 26.092 fardos.

COTAÇÕES — Por 10 quilos — Fibra longa — Seridó, tipo 3, Cr$ 310,00 a Cr$ 315,00; tipo 4, Cr$ 300,00 a Cr$ 305,00 — Fibra média — Sertões tipo 3, Cr$ 285,00 a Cr$ 295,00; tipo 5 Cr$ 255,00 a Cr$ 260,00; Ceará, tipo 3 Cr$ 270,00 a Cr$ 275,00; 245,00 a Cr$ 250,00. Fibra Curta — matas tipo 3, Cr$ 210,00 a Cr$ 220,00 paulista, tipo 3, nominal, tipo 5 Cr$ tipo 5, Cr$ nominal.

EM PERNAMBUCO

RECIFE, 24.

Mercado — Estável.

COTAÇÕES — Por 10 quilos — Matas, tipo 5, Cr$ 265,00 — Sertões tipo 5, Cr$ 270,00.

SACOS POR 60 QUILOS

Mercado — Estável.

Entradas — Ontem: nada; desde 1º de setembro, 27.323.

Exportação: nada.

Existência: 15.753.

Consumo: 700.

AÇÚCAR

O mercado desse produto funcionou, ainda ontem, em posição estável e com os preços inalterados.

Entradas 5.194 sacos, sendo 5.090 do Estado do Rio e 104 de Pernambuco. Saídas 4.067. Existência 61.629 sacos.

COTAÇÕES — Por 10 quilos — Branco cristal — Cr$ 300,00 a 310,00; amarelo, Cr$ 184,00 a Cr$ 185,00; mascavinhos, Cr$ 290,00 a Cr$ 291,00; mascavo, Cr$ 280,00 a Cr$ 281,00. 48.678.

EM PERNAMBUCO

RECIFE, 23.

Mercado estável.

Preços por 60 quilos — Usina de primeira Cr$ 220,00 — Usina de segunda — Demerara. Cr$ 160,00 e Cristais, Cr$ 180,00.

Entrada — Ontem: 11.660; sendo de 1 de setembro até ontem 815.935 sacas.

Exportação: 65.620.

Existência: 437.018.

Consumo: 2.000.

GÊNEROS

O mercado de gêneros alimentícios funcionou, ontem, com o seguinte movimento:

	Entr.	Saídas
Feijão, sacos	4.253	1.500
Milho, sacos	1.633	1.300
Farinha, sacos	—	1.000
Açúcar, sacos	3.673	2.000
Banha, caixa	—	1.100
Arroz, sacas	450	2.800
Manteiga, quilos	—	—

320 TONELADAS DE FRUTAS DA ILHA DE CRETA

Santos, 24 (Asp) — Procedente de Candia, Ilha de Creta, chegou, a êste porto, o navio de bandeira sueca "Silver Ocean", que nos trouxe um carregamento de trezentas e vinte toneladas de frutas frescas.

CONDOMÍNIO "EDIFÍCIO ARUANÃ"

ASSEMBLÉIA GERAL EXTRAORDINÁRIA

Convidamos os condôminos, afim de comparecerem aos escritórios da Imobiliária Bandeirante, às 16h e 30m do dia 26 de outubro de 1953 em 2a. e última convocação, para tratarem de interêsses gerais.

A Comissão de Construção — Presidente — Dr. Hedel Barbosa de Godoie; Samuel Goldbach; J. Fredy Rosenberg (2389)

Sindicato dos Contabilistas do Rio de Janeiro

EDITAL

Escolha dos Delegados Eleitores para renovação do terço do Conselho Regional de Contabilidade do Distrito Federal.

Torno público, para conhecimento dos interessados que até às 18 horas do dia 3 de Novembro p/ futuro, serão recebidas, para registro na Secretaria dêste Sindicato à rua Buenos Aires nº 283, 1º andar, as chapas de candidatos a Delegados Eleitores para renovação do terço dos membros e suplentes do Conselho Regional de Contabilidade do Distrito Federal, nos têrmos dos Decretos-leis nº 9.295, de 27 de Maio de 1946, e 9.710, de 3 de setembro de 1946, e lei nº 570, de 22 de Dezembro de 1948.

As chapas deverão conter os nomes de seis contadores e três guarda-livros, em pleno gozo dos direitos sociais e sindicais, observando o disposto no artigo 62 dos Estatutos em vigor, e serão feitas em três vias com a declaração dos requisitos constantes do parágrafo 2º do artigo 67 dos mesmos Estatutos, devendo o registro ser requerido também em três vias pelos candidatos que encabeçarem as chapas.

SINDICATO DOS CONTABILISTAS DO RIO DE JANEIRO, em 24 de Outubro de 1953. — *Mário Lorenzo Fernandes — Presidente.* (2295)

CONDOMÍNIO DO EDIFÍCIO "DOUGLAS"

São convidados os Senhores proprietários para a reunião no dia 4 de novembro às 19,30 Primeira Convocação com 2/3, Segunda Convocação com metade mais um às 8 horas, e Terceira Convocação às 8,30 com qualquer número, para tratar de: a) — escritura de convenção b) — Instalação elétricas, c) — instalação de bombas, d) — mangueiras de incêndio, e) — passeio, f) — Letreiro e outros assuntos, Avenida Atlântica nº 2.150 apto. 101.

Síndico — Euclydes Julio de Serpa (4957)

MESBLA S. A.

DIVIDENDO

MESBLA S/A. comunica aos Senhores Acionistas que a partir do dia 5 de novembro próximo, diàriamente das 9 1/2 às 11 1/2 e 13 1/2 às 16 horas, exceto aos sábados, pagará o dividendo semestral, na base de 12% (doze por cento) ao ano.

Rio de Janeiro, 23 de outubro de 1953.

A. A. SANTOS — Diretor Tesoureiro (00351)

À PRAÇA

MENAHEM MIGUEL BENJÓ, com escritório à Rua São José 50, sala 1302, nesta Capital, vem contestar formalmente, em todos seus têrmos, com tôda repulsa, a publicação falsa, feita à praça, pelo indivíduo José Antonio da Silva Mendes, residente na Rua Barão de Mesquita 787, nesta cidade. Declara e comprova para os que queiram tomar conhecimento do procedimento ilegal dêsse indivíduo, a bem da moral e da verdade, que a letra de câmbio sacada no valor de Cr$ 15.000,00 (quinze mil cruzeiros) tem amparo legal por fôrça de documentos hábeis, comprobatórios e insofismáveis que justificam a emissão da mesma. Que moverá ação em juízo contra o mencionado indivíduo, cobrando-se do crédito que lhe é devido em razão de contrato escrito, firmado pelo inadimplente anunciante, bem como pelos prejuízos causados pela temerária declaração.

Rio de Janeiro, 24 de Outubro de 1953.

Ass. MENAHEM MIGUEL BENJÓ. (00626)

GRAVE A SITUAÇÃO DAS INDÚSTRIAS METALURGICAS DE SÃO PAULO

Memorial que será entregue ao sr. Oswaldo Aranha

São Paulo, 24 (Asp.) — Na sessão de ontem da Câmara Municipal de São Paulo, o vereador Ermano Marchetti, chamou atenção da Casa para a gravidade que enfrenta o importante setor industrial do Estado, dada a carência de bronze e latão para as fundições.

O conhecido edil leu em plenário um longo memorial que será entregue ao Ministro da Fazenda, a quem é feito apêlo no sentido de solucionar a situação.

Eis o memorial que será entregue na próxima segunda feira ao sr. Oswaldo Aranha:

Senhor Ministro.

O signatário do presente memorial, Vereador Ermano Marchetti, da Câmara Municipal de São Paulo, que na qualidade de membro da Comissão Especial designada pela Câmara para entender-se com as autoridades da CEXIM, sôbre a importação de matérias primas para a indústria paulista, vem expôr a V. Excia. a situação difícil que, nêste momento, enfrenta o importante setor industrial, que se utiliza de material não-ferroso, dada a carência de bronze e latão para as fundições.

Quem subscreve esta, além da qualidade já apontada, sente-se perfeitamente à vontade para discorrer sôbre o assunto porque há 25 anos dedica-se à indústria de material hidráulico, conhecendo-a em todos os seus detalhes e em tôdas as suas necessidades.

Permita-me, pois, retratar a real situação em que se encontra o referido ramo industrial, assegurando-lhe que tudo quanto adiante será exposto reflete fielmente a conjuntura presente.

Suponha V. Excia. o que aconteceria se tôda a indústria da construção civil viesse a sofrer um colapso dentro dos próximos 90 dias.

Centenas de milhares de operários das mais diferentes especializações, ficariam de braços cruzados. Encanadores, pedreiros, carpinteiros, serralheiros, eletricistas, pintores, além de enorme contingente de pequenos oparários independentes, dedicados à indústria de fechaduras, dobradiças, etc. As fábricas de tacos, esquadrias, de tintas, conheceriam dias negros.

Já imaginou V. Excia., sr. Ministro a situação com que se deparariam todos os municípios nacionais diante da impossibilidade de instalações de serviços de água justamente nesta ocasião, quando S. Excia. o sr. Presidente da República, resolve aquinhoá-los com o amparo oficial, proporcionando-lhes e facilitando-lhes meios para a aquisição dessas utilidades, as torneiras, os registros, os ferulhos, os hidrantes, os medidores e um sem número de peças fabricadas de latão e bronze indispensáveis à instalação dos referidos serviços?

Êsse o calamitoso estado a que efetivamente chegaríamos nesse prazo, se V. Excia., não apreciar a situação da indústria hidro-metalúrgica, básica na construção civil.

E' de tal gravidade a situação em que se encontram no momento mais de duas dezenas de fábricas de torneiras, registros, ferrules, hidrantes, pias, caixas de descargas, válvulas e ligações, aparelhos para lavatórios, e grande número de peças e artigos para instalações domiciliares de água que, se V. Excia. não determinar medidas enérgicas e urgentes para que elas possam receber, através do Banco do Brasil, o devido amparo, imprescindível e inadiável, no caso presente, não só cessarão suas atividades mas o que é mais grave, sofrerão verdadeiro colapso do qual jamais se restabelecerão.

Essa ajuda, êsse amparo, sr. ministro, que consideramos um dever de Estado na presente conjuntura, reune-se no seguinte:

a) compra imediata pelo Banco do Brasil, através de sua Carteira de Crédito Industrial, de mil toneladas de latão e mil toneladas de bronze em lingotes ou pães, podendo ser êsse material constituído de aparas, limalhas ou sucatas de metal recuperado;

b) distribuição proporcional do material às fábricas, de acôrdo com suas necessidades e capacidade de fundição, respeitadas as médias de produção dos últimos seis meses, fácil de se constatar através das quantidades faturadas. O Banco do Brasil, nos arquivos da CEXIM, obterá ràpidamente a média do consumo semestral dessas fábricas, durante o ano de 1952;

c) o pagamento dessa importação do Banco do Brasil seria feito pelas fábricas, mensalmente estabelecida a quota-parte de cada uma, acrescida das despesas, juros, fiscalização, etc.;

d) a juízo do Banco do Brasil os industriais necessitados de crédito entregariam suas faturas mensais, até perfazer o montante dos fornecimentos do material recebido;

e) para salvaguardar os interêsses do Banco do Brasil, no caso de fornecimentos a prazo, poderiam os industriais oferecem como garantia penhor das máquinas e da própria produção.

Seria essa, sr. ministro, uma forma de financiamento a curto prazo, pois, o mesmo não excederia de noventa dias, contados da data do recebimento da matéria prima, cuja quantidade deveria ser suficiente para o consumo de três meses, não ultrapassando de duas mil toneladas, as necessidades atuais.

E' do conhecimento geral que a matéria-prima utilizada por essas fábricas constitui-se de sucata recuperada de latão e bronze e obtida, parte no exterior, parte no ferro velho nacional, que o adquire das estamparias de metal, das estradas de ferro, das demolições, das fábricas em geral, que periòdicamente substituem as bronzinas de mancais de suas máquinas, teares e fiadeiras, dos desmontes de navios velhos, máquinas e mancais de blocos de motores.

Ora, sr. ministro, acontece que o Banco do Brasil, há mais de doze anos não concede licenças de importação de cobre e suas ligas (latão e bronze) e a sucata dêsse metal, a despeito das inúmeras solicitações da indústria metalúrgica de São Paulo, através da Comissão Especial de Vereadores de São Paulo, que entregou em mãos de V. Excia. substancial relatório, onde estão pormenorizadamente expostas as dificuldades dêsse setor industrial. Apenas algumas fábricas receberam licenças, em quantidades reduzidas — em alguns casos, 40% das necessidades — mas, essas mesmas, até o momento, aguardam disponibilidade cambial da SEMEC, órgão subordinado à CEXIM.

Dada a circunstância do país não contar com mineração de cobre e de zinco, dependente da importação para o abastecimento, das fábricas de metais fundidos, — algumas contando com 40 e mais anos de existência e não lhes tendo sido permitida a importação, durante um ano, em virtude das restrições cambiais, consumiram elas, tôda o sucata encontrada no país, e a preços exorbitantes. Para exemplificar a sucata de metal não ferroso, adquirida ao preço de quatorze cruzeiros e dezesseis cruzeiros o quilo antes da greve dos metalúrgicos, em março dêste ano, custava, ainda há dez dias, quando encontrada em pequena quantidade, Cr$ 27,00 e Cr$ 32,00 o quilo, e as aparas de cobre ao preço de Cr$ 33,00 o quilo. Tendo a Laminação Nacional de Metais exigido a devolução de tôdas as aparas de chapas de latão e cobre das estamparias para fundir e relaminar, ficarem as indústrias de material hidráulico, também, sem essa fonte de abastecimento, que, de qualquer forma, vinha melhorar a qualidade de sucata utilizada nas fundições de metal para fabricação de torneiras, registros, etc., pois, não se pode produzir material de boa qualidade e perfeita estanqueidade apenas com a sucata ou metal, recuperado, que, fundido e refundido, torna-se duro, cheio de impurezas, impróprio portanto para tornearia e polimento.

Quer nos parecer, Sr. Ministro, que sem uma providência urgente e imediata, por parte do Banco do Brasil, estarão essas fábricas em situação irremediável, criando-se, em conseqüência, uma situação sem precedentes, num setor fabril de grande importância para a indústria civil.

Sem essa providência, que respeitosamente sugerimos, dentro de um mês, possivelmente estarão paralizados cinco mil operários especializados da indústria metalúrgica de material hidráulico, cuja paralização provocará, sem dúvida, atrasos de conseqüências desastrosas nas construções civis, e no serviço de abastecimento de água em todos os municípios do Brasil. Êste fato irá provocar, de imediato, o desemprêgo de cêrca de seis mil operários encanadores, que trabalham em instalações hidráulicas na Capital de nosso Estado e, quatro mil no Distrito Federal, sem contar-se as dezenas de milhares de operários de outros Estados, arrastando, dessa forma, ao desemprêgo, as centenas de milhares de operários da indústria da construção civil.

Como vê, Sr. Ministro, sem uma medida enérgica, pronta, imediata, decisiva do govêrno — intervindo no mercado dessa matéria prima, adquirindo-a e fornecendo-a aos industriais, essa situação, que alguns não quiseram ver e muitos ignoram, poderá transformar-se, ràpidamente, num caso de calamidade pública de consequências imprevisíveis, e o que é pior, irremediáveis.

Isto pôsto, com sinceridade e com o intuito de alertar os responsáveis pelos nossos destinos, procurando ajudá-los a sanar uma situação grave e para a qual de nenhuma forma temos contribuído, estamos certos de que, o espírito esclarecido, previdente e patriótico do cidadão que dirige, hoje, a pasta mais importante do país, saberá pronta e eficazmente atender aos reclamos justos de uma indústria que conta já com meio século de existência.

a) Ermano Marchetti

186.931 TONELADAS DE INFLAMAVEIS EM OUTUBRO

Santos, 24 (Asp) — Segundo estatística que nos foi fornecida pela repartição competente, já importamos e recebemos neste mês, um total de cento e oitenta e seis mil novecentas e trinta e uma toneladas de inflamáveis. A média diária recebida, conforme a estatística citada, é de oito mil noventa e uma toneladas.

RECEBEDORIA DO DISTRITO FEDERAL

RECEITA ARRECADADA

Durante o mês:	
De 1 a 23 de outubro de 1953	539.586.002,20
Em 24 de outubro de 1953	13.326.163,70
Total	552.912.165,90
Em igual período de 1952	417.322.422,50
Diferença p/ mais neste mês	135.589.743,40
Durante o ano:	
De 2 de janeiro a 24 de outubro de 1953	5.987.533.161,00
Em igual período de 1952	4.768.200.779,80
Diferença p/ mais neste ano	1.219.332.381,20

EDITAL

EDIFÍCIO IGREJINHA

Av. Atlântica, 3916 e Av. N. S. de Copacabana, 1277

1a. CONVOCAÇÃO

Ficam os senhores condôminos convidados a comparecer à Assembléia Ordinária, a realizar-se no dia 6 de novembro p. vindouro, às 16,30 horas, na sala de reuniões da firma Graça Couto & Cia. Ltda., sita na rua Buenos Aires, 48 — 8º andar, a fim de, havendo número legal para as deliberações, tratarem da seguinte ordem do dia:

1º — eleição de síndico;

2º — discussão e aprovação do projeto de aumento dos salários dos empregados do Edifício;

3º — aprovação do orçamento-base para 1954;

4º — aprovação das contas da administração do síndico que finda o mandato.

Rio de Janeiro, 22 de outubro de 1953. — (a). *Graça Couto & Cia. Ltda. — Administradores* (8461)

CONTAS AVISO-PREVIO

AVISO PREVIO SUPERIOR A 90 DIAS JUROS 6% a/a

BANCO DELAMARE S. A.

Expediente das 9 às 18 horas

CRUZ VERMELHA BRASILEIRA

EDITAL

De ordem do Sr. Presidente convoco os Senhores membros do Conselho Diretor para a reunião do mesmo Conselho a se realizar no dia 30 do corrente mês, às 10,30 horas de acôrdo com o parágrafo 1º do artigo 21 do Estatuto da Sociedade e letras a e b do artigo 62 do Regulamento da Sociedade. Caso não haja número legal para a primeira convocação, fica a 2a. marcada para meia hora depois.

Em 26 de outubro de 1953 — (a) *Dr. Claudio Oscar Soares — Secretário do Conselho* (21961)

DIMENSÃO DOS ESTABELECIMENTOS INDUSTRIAIS

ESPECIFICAÇÃO	SUBGRUPOS DE INDÚSTRIAS: De + de 100 operários por estabelecimento — Números absolutos	%	De — de 100 operários por estabelecimento — Números absolutos	%
Estabelecimentos	1.395	1,8	77.039	98,2
Capital aplicado (Cr$ 1.000)	17.309.575	41,0	24.903.096	59,0
Fôrça motriz (c. v.)	1.088.390	44,9	1.335.234	55,1
Valor da produção (Cr$ 1.000)	29.342.315	27,9	75.473.728	72,1

Fonte: Serviço Nacional de Recenseamento.

Os dados da Sinopse Preliminar do Censo Industrial fornecem elementos para uma primeira estimativa da dimensão dos estabelecimentos industriais em atividades no País. Tomando-se por base a menor divisão adotada na classificação das indústrias, observa-se que há 36 subgrupos em que o número médio de operários por estabelecimento é superior a 100, enquanto que em todos os outros subgrupos tal limite não chega a ser atingido. Encontraremos, por êsse artifício, duas ordens de grandeza em que se pode enquadrar a indústria nacional, cada uma delas com características muito peculiares.

Nos estabelecimentos maiores (de média superior a 100 operários) estão concentrados 17,3 bilhões de cruzeiros, ou sejam, 41% do capital aplicado na totalidade das indústrias manufatureiras, assim como 1.088.390 cavalos vapor de fôrça motriz, correspondentes a 44,9% do total nacional. Estes estabelecimentos, em número de 1.395 representam apenas 1,8%, mas produziram, no ano de 1949, mais de 29 bilhões de mercadorias, o que representa 28% do valor da produção industrial do Brasil.

A outra classe — de média inferior a 100 operários —, reúne, a enorme maioria dos estabelecimentos 77.039, ou 98,2%). Mas suas características principais são acentuadamente menos importantes. Ao passo que as indústrias da primeira ordem de grandeza acusavam, em média, por estabelecimento, 12,4 milhões de cruzeiros de capital aplicado, 780 cavalos de fôrça motriz e 21 milhões de cruzeiros de valor da produção, as indústrias menores registravam o capital aplicado de 546 mil cruzeiros, a fôrça motriz de 17 cavalos e o valor da produção de 980 mil cruzeiros por estabelecimento.

Companhia Docas de Santos

AUMENTO DO CAPITAL SOCIAL

São convidados os Senhores Acionistas, que ainda não o fizeram, a comparecer à sede da Companhia, à Avenida Rio Branco n. 137, 3.º andar, munidos dos títulos representativos das ações que possuam, a fim de exercerem o seu direito quanto ao aumento do Capital Social.

De acôrdo com a deliberação da Assembléia Geral Extraordinária, de 26 de junho de 1953, será realizada a venda em Bôlsa, pela Companhia, a partir de 31 de outubro corrente, do direito dos acionistas nominativos, decorrentes das ações que possuam excedentes ou inferiores a 4 ou múltiplo de 4, sendo conservado à disposição do respectivo titular o líquido produto, depois de deduzidos os impostos e despesas de venda.

O direito não exercido quanto ao aumento do capital, resultante de um número de ações nominativas múltiplo de 4, será atribuído ao acionista nominativo registrado naquela data, pelo que, daí por diante, nenhuma transferência dessas ações será processada antes da emissão do certificado das novas ações em nome do referido titular.

Para efeito das providências acima, ficarão suspensas as transferências de ações, do dia 1 ao dia 15 de novembro próximo futuro.

Rio de Janeiro, 21 de outubro de 1953.

A DIRETORIA

(00021)

A semana internacional

(LEROY POPE, da U.P.)

Nova York, 24 — Decorreu mais uma semana, sem que melhorasse em absoluto a situação nos três pontos nevrálgicos da Ásia: o Levante, Indochina e Coréia. Os esforços da França por manter a Indochina dentro da União Francesa chegaram a uma crise, durante a semana finda. O Congresso Nacional Vietnamês, cuja missão era sòmente eleger delegados para manter conferências em Paris com o govêrno francês, tomou inesperadamente a iniciativa e reivindicou total independência para o país desafiando o imperador Bao Dai e presidente do Conselho de Ministros, Nouyen Van Tam.

A repercussão em Paris foi extraordinária, e o imperador Bao Dai, que estava na capital francesa, se propôs regressar a sua pátria, para procurar convencer o Congresso da necessidade de alterar sua decisão, e um importante grupo de deputados franceses aproveitou a oportunidade para exigir que o chefe do govêrno, Joseph Laniel, procure concertar imediatamente um armistício com os comunistas na Indochina.

Enquanto isso, os comunistas na Coréia continuam sofrendo humilhantes derrotas, em gestões por convencer os prisioneiros a regressar à Coréia do Norte ou China. Na próxima segunda-feira se iniciarão, em Pan Mun Jom, as reuniões preliminares para organizar a conferência da paz da Coréia, e correm versões de que os chanceleres dos EE. UU., Grã-Bretanha e França, em suas últimas deliberações em Londres, concordaram em oferecer aos vermelho uma fórmula de transação, para que possam assistir à dita conferência alguns países neutros.

Por outro lado, o Conselho de Segurança das Nações Unidas iniciou, ontem, seu debate sôbre a Palestina, e ouviu o supervisor da trégua, general Vagn Bennike, da Dinamarca, sôbre seu plano de uma zona desmilitarizada, para evitar o grave perigo de que se verifique uma guerra entre Israel e seus vizinhos árabes. Os EE. UU. confirmaram a suspensão de sua ajuda ao govêrno israelita, por se haver negado êste a cumprir a ordem do general Bennike de suspender as obras de irrigação na zona desmilitarizada. Por seu turno, o ministro de Relações Exteriores de Israel, Moshe Sharett, manifestou posteriormente que o seu país não venderá sua independência e sua soberania por nenhuma espécie de assistência e pediu a ajuda de todos os judeus do mundo.

TRATARÃO DE...

(Continuação da 1.ª página do 1.º caderno)

que antes se tenha obtido conclusões técnicas adequadas nos organismos técnicos. Êsse é o critério sustentado pelo relatório da Comissão, aprovado sôbre uma proposta do Brasil". Declarou que as informações divulgadas pela imprensa da América Latina afirmando que a conferência de Caracas não trataria dos assuntos políticos, eram errôneos. "Tratar-se-ão de matérias políticas, e da maior importância".

E prosseguiu: "O que se assinalou é que a conferência de Caracas terá proponderante caráter econômico e isto seria muito conveniente à solidariedade interamericana. Existe hoje, sem dúvida, uma solidariedade no aspecto político e jurídico. Prova disto é, o Tratado Interamericano de Assistência Recíproca e o Pacto de Bogotá. Em oposição, no econômico, nossas relações estão longe de manifestar uma verdadeira solidariedade. É necessário que a solidariedade econômica alcance o nível que tem a política e a jurídica e é por isto que se espera que a conferência de Caracas tenha acentuado caráter econômico, o que em momento algum significa que não dê a devida importância a todos os aspectos políticos que se lhe apresentam. Por outro lado, política em uma conferência interamericana é tudo, porque tanto o econômico, como o cultural e o social que se trate é político. A Conferência é por natureza política. E' a que define a política geral da organização em tôdas ordens de atividade."

O CAFÉ BRASILEIRO EM DEZ ANOS

Nos últimos dez anos (1943 a 1952), o Brasil exportou .... 152.017.973 sacas de 60 quilos de café. Tomando o ano de 1943 com o índice 100, em 1953 o aumento das exportações atingiu 156. O nível mais alto verificou-se em ... 1949, com o índice 191 (19.368.468 sacas). Houve bruscas quedas de 1946 para 1947 e de 1949 para 1950.

Relativamente ao valor, foi de Cr$ 100.264.188.140,00. Sendo 100 o índice de 1943, o nível mais alto foi atingido em 1951, com o índice 694 (Cr$ 19.456.821.130,00 para ... 16.358.008 sacas).

No referido decênio de 1943 a 1952 o valor médio anual de uma saca de café posta a bordo (FOB) foi de Cr$ 277,20 em 1943 e Cr$ 214,30 em 1952. A elevação constante dos preços só sofreu colapso do ano de 1947 para 1948 (Cr$ .... 519,00 para Cr$ 515,60 por saca).

FICOU SOB O FARDO

Quando descarregava um caminhão na rua do Acre, em frente ao número 76, Antônio Raymundo da Silva, de 23 anos, solteiro, ajudante de caminhão, residente na cidade de Ponte Nova, Minas Gerais, deixou escapulir um pesado fardo de papel, que caiu sôbre sua perna esquerda, ocasionando-lhe fratura exposta. Socorrido no Hospital do Pronto Socorro, a vítima ali ficou internada, tendo o 9.º Distrito registrado a ocorrência.

AVES EXISTENTES NO RIO GRANDE DO SUL

No Estado do Rio Grande do Sul, em 31 de dezembro do ano passado, era a seguinte, em conformidade com o Serviço de Estatística da Produção, do Ministério da Agricultura: 6.096.400 galinhas; 4.276.800 frangos, frangas e galos; 119.060 perus e 348.750 patos, marrecos e gansos, no valor global de Cr$ 179.606.000,00.

PELES DE OVINO E DE CAPRINO

A produção brasileira de peles de ovino e de caprino, em 1952, foi, respectivamente, de 2.555 e 1.075 toneladas, com os valores correspondentes de Cr$ 32.440.000,00 e Cr$ 15.260.000,00.

Segundo informa o Serviço de Estatística do Ministério da Agricultura, a produção compreende peles verdes, sêcas e salgadas.

PRODUÇÃO DE ALGODÃO E RAYON

Manchester (B.N.S.) — Na primeira semana de setembro, a produção total de fios de algodão e de rayon ultrapassou 20 milhões de libras pela primeira vez desde janeiro de 1952. As chegadas de algodão em bruto aos portos da Grã-Bretanha, durante a semana, foram as maiores desde o começo de junho. Os embarques de 37.467 fardos incluiam, principalmente, 15.995, fardos de sudão e cargas menores do Peru, Argentina e Estados Unidos.

EM ALTA O CAFÉ DE KENYA

Londres (B.N.S.) — Os vendedores de café de Kenya registraram um preço médio de 498 libras por tonelada para todos os tipos no primeiro dia de vendas, recentemente leilões de café realizados em Nairobi. Essa cifra representa um aumento de quasi 30 libras sôbre o prêço médio do ano passado. O prêço mais alto conseguido no primeiro leilão foi de 579,10 libras por tonelada. Foram vendidas 300 toneladas, principalmente das colheitas recentes dos

O TRUST DO FERRO AMEAÇA "MATAR" O CRESCIMENTO DE SÃO PAULO

São Paulo, 24 (Asp.) — Em longa reportagem o "Correio Paulista" declara que o "trust" dos fornecedores de ferro redondo está tramando a ruína da construção civil de S. Paulo. Afirma, que, diante dos preços escorchantes atualmente cobrados por êsse material, ameaça deter-se o ritmo de construção da "cidade que mais cresce no mundo". A reportagem contem dados, pelos quais se verifica que o preço mais alto do ferro redondo era, em outubro de 1952, 5,90 por quilo. Em abril de 1953, já atingia 7,10 e em outro de 1953, 12,50 para o mais fino e 9,00 para o mais grosso: Afirma o "Correio Paulistano" que o "trust" está ameaçando a situação de 300 mil dependentes da indústria de construção civil.

NÃO HÁ PERIGO DE CRISE

Declarações do embaixador americano na Inglaterra

William Kart, Exclusivo para o "Correio da Manhã" — Londres — (APLA) — O sr. Winthrop Aldrich, embaixador dos Estados Unidos na Grã-Bretanha, declarou que não há motivo para duas opiniões muito generalizadas: a de que os Estados Unidos criaram uma barreira intransponível de tarifas e, em segundo lugar, a de que a economia dos Estados Unidos começou a marchar para uma grande crise.

"O que acontece é exatamente, o contrário" — disse o embaixador. "Parece haver uma presunção geral de que os Estados Unidos estão, agora, importando menos. Na verdade, as importações americanas têm aumentado constantemente desde o fim da guerra. Sòmente as importações procedentes da Grã-Bretanha dobraram seu valor desde 1949".

No que se refere ao segundo ponto, o sr. Aldrich, que estava lendo, cuidadosamente, um manuscrito, ergueu a vista e, passando os olhos pela assistência declarou que "nada no atual cenário econômico americano pode levar um observador bem informado a encontrar sinais de aproximação de uma crise".

O embaixador, que falava num dos banquetes regulares da Câmara Americana de Comércio, manteve-se fiel ao texto escrito durante todo o seu discurso até chegar a um trecho que havia sido datilografado após a impressão do documento no mimeógrafo. Disse o embaixador: "O interêsse dos Estados Unidos pela expansão do comércio mundial não exclui, necessàriamente, as relações comerciais com os países da Europa Oriental". Mais adiante, recomendou a todos os homens de negócios europeus a leitura do Relatório Stassen recentemente divulgado em Washington, o qual, segundo disse, destrói vários mitos divulgados em ambas as costas do Atlântico a respeito do comércio entre o Oriente e o Ocidente e da política do govêrno americano.

O resto do discurso foi dedicado a reforçar seus dois principais argumentos a respeito das tarifas e da possibilidade de uma crise comercial. Disse o embaixador não ter fundamento a crença geral de que os Estados Unidos estão adotando uma política acentuadamente protencionista; na verdade, observou, as tarifas diminuiram nos últimos oito anos. Lembrou também que ainda há poucas semanas foi organizado um novo comitê de homens de negócios para combater as restrições de tarifas — o décimo-quinto órgão a ser criado com essa finalidade nos anos de após-guerra. Além disso, uma comissão de 17 membros nomeada pelo presidente, e que inclui dez membros do Congresso, "está procurando elaborar uma política de acôrdo com a posição americana de nação credora" e que a referida entidade apresentará seu relatório no início do próximo ano.

Aludindo à segunda das "grandes presunções gerais da Europa", o temor de que o ciclo de comércio americano entre em declínio, o sr. Aldrich declarou não existir nenhuma lei econômica que determine tal acontecimento.

Afirmou o embaixador norte-americano que não tem nenhuma base a convicção de que o nível da economia dos Estados Unidos estava ligado à continuação da guerra da Coréia. Na verdade, a economia americana está fundamentalmente bem equilibrada. A produção, as inversões, as rendas e os empregos estão no seu mais alto nível. Os gastos de defesa estão no auge e assim permanecerão por muitos meses ainda. As despesas do govêrno estão sendo reduzidas, mas esta redução será compensada pelos cortes nos impostos, o que deixará aos cidadãos mais dinheiro para gastar.

O embaixador, no entanto, admitiu a possibilidade de "uma crise suave", porém não acredita de modo algum que seja inevitável.

Diligências diplomáticas

para diminuir a tensão entre Israel e Jordânia

Tel Aviv, 24 (F.P.) — A França, a Grã-Bretanha e os Estados Unidos empreenderam diligências, por via diplomática, nas últimas 48 horas, em Tel Aviv e Aman, para diminuir a tensão resultante da concentração de tropas dos dois lados da fronteira israel-jordana.

O ministro do Exterior israelense informou os diplomatas ocidentais de que os jordanos preparavam operações de grande envergadura, em vários pontos. Os representantes das três nações ocidentais teriam pedido aos israelenses e jordanos que evitassem tôda medida que trouxesse o risco de agravar a tensão atual no Oriente Medio. Acredita-se saber que têm sido tentados esforços para a retirada das concentrações de tropas dos dois lados da fronteira.

A Comissão Mista jordano-israelenses de armistício enviou observadores às zonas fronteiriças a fim de investigar sôbre a queixa jordana contra Israel, já que os dois campos afirmam que há concentrações de tropas nas zonas de segurança situadas a dez quilômetros da fronteira, em que, segundo o acôrdo do armistício, os dois campos não podem manter fôrças armadas, senão muito limitadas. Por outro lado, o quartel-general da Liga Árabe anunciava hoje, de Aman, num comunicado, que a 22 do corrente, um avião israelense sobrevoara o setor jordano de Jerusalem, assim como o setor judeu próximo à zona desmilitarizada das Nações Unidas, situada ao pé do Monte Scopus. O avião lançou um pára-quedas com um volume de cêrca de cem quilos, no setor do hospital de Habassah, onde a polícia israelense mantém uma guarnição.

Êsses fatos, segundo o comunicado, constituem uma violação do acôrdo prevendo a neutralidade do monte Scopus, assinado por Israel.

O comunicado afirma ainda que hoje, uma patrulha israelense composta de 8 homens atravessou a linha de desmarcação ao norte de Tulkarem e travou combate com a Legião Árabe. Após uma troca de tiros que durou quase vinte minutos, e durante a qual foi atingido um soldado israelense, a patrulha de Israel retirou-se. A Jordânia dirigiu uma queixa à Comissão Mista de Armistício, acrescenta o comunicado do Quartel General da Liga Árabe.

SPELLMANN DEFENDE OS AMERICANOS

Bruxelas, 24 (F. P.) — O cardeal Spellman, arcebispo de Navo York, aqui chegado, declarou, em súmula aos jornalistas: "Os americanos são sempre reconhecidos à sua mãe comum, a Europa. Protesto e refuto as críticas de que os Estados Unidos têm sido objeto na Europa. Protesto contra a desconfiança para com os americanos, nestes últimos anos depois da guerra. Não devemos ver essas coisas superficialmente. Há uma massa imensa de americanos e de americanas que, como os europeus, possuem um sentido de honra, de justiça, e o que é mais, um patriotismo sincero [illegible]

ESMAGADO PELA AMBULÂNCIA

Arino da Silva Alves, de 31 anos, motorista da ambulância do Hospital Jesus, trafegava ontem, pela rua José Maurício dirigindo um daqueles veículos quando, ao manobrar para desviar-se de outro carro, bateu no meio fio, capotando em seguida. O motorista em causa foi infeliz, sendo esmagado pelo próprio veículo que dirigia. As autoridades do 18.º Distrito Policial tomaram conhecimento do fato, e fizeram remover o cadáver para o Necrotério do Instituto Médico Legal.

TEVE O CRÂNIO FRATURADO

Um auto, cujo número não foi identificado, atropelou, ontem, na esquina da Praia do Flamengo com rua Ferreira Viana, Júlio de Araújo, português, de 35 anos, solteiro, residente na rua Machado de Assis n.º 74, causando-lhe fratura do crânio. Socorrido por uma ambulância do Hospital do Pronto Socorro, a vítima ali ficou internada em estado grave. As autoridades policiais do 4.º Distrito tomaram conhecimento da ocorrência.

FRUTICULTURA NO PARANÁ

Durante o ano passado a Subestação de Enologia do Ministério da Agricultura, em Campo Largo, no Paraná, plantou 108.500 estacas para porta-enxertos de videiras e 44.000 porta-enxertos de árvores frutíferas. Em 1954, os enxertos serão cedidos aos fazendeiros que os solicitarem.

A mesma Subestação fez 68.000 enxêrtos de videiras e 15.333 de árvores frutíferas — pessegueiros, ameixeiras, pereiras, marmeleiros, oliveiras, castanheiros europeus, caquizeiros, amendoeiras, cerejeiras e damasqueiros.

REDUÇÃO DA AJUDA À EUROPA

Washington, 24 (U.P.) — Segundo declarações de altos funcionários norte-americanos, os Estados Unidos tencionam reduzir a ajuda econômica e militar aos países da Europa Ocidental [illegible]

ABUSOS DE AÇOUGUEIROS E AMBULANTES

[illegible]

REVISÃO DA ESTRATÉGIA AMERICANA

Washington, 24 (R) — A administração Eisenhower parece estar preparando a opinião pública para uma drástica revisão da estratégia mundial dos Estados Unidos, na qual o poder militar do país seria baseado na fôrça atômica. Esta revisão, se realizada, importaria na subordinação de tôdas as armas "convencionais" de guerra às armas atômicas [illegible]

[illegible] "menor custo". Mas significaria também para os Estados Unidos e para o mundo que outra guerra em os Estados Unidos se empenhassem, quer executado "ação de polícia" como na Coréia, quer num conflito mundial, quer a guerra será atômica.

Por conseguinte, a possibilidade de tal revisão das diretrizes militares [illegible]

FUNCIONÁRIOS PÚBLICOS afastados como medida de segurança

Washington, 24 (U. P.) — A Casa Branca revelou que 1.456 funcionários públicos foram suspensos ou se lhes pediu que renunciassem entre 27 de maio e 30 de setembro, por motivos de segurança. [illegible]

DOIS MIL SOLDADOS distribuindo gasolina

Londres, 24 — (F. P.) — Foram empregados hoje de manhã aproximadamente 2.000 homens da tropa aquartelados desde ontem em Woolwich, tendo em vista assegurar a distribuição de gasolina [illegible]

EXAME DO CASO MARROQUINO NO CONSELHO DE SEGURANÇA

Nações Unidas, 24 — (F. P.) — O Conselho de Segurança reunir-se-á amanhã à tarde [illegible]

SEMANA DA ECONOMIA

Belo Horizonte, 24 (Asp.) — [illegible]

REQUERERAM PESQUISAS MINERAIS

No Departamento Nacional da Produção Mineral [illegible]

NOVA SEDE PARA O SACRÉ-COEUR EM VITÓRIA

Vitória, 24 (A. N.) — O prefeito desta capital sancionou lei [illegible]

AINDA O CASO BOBBY

Saint Louis, 24 (F.P.) — [illegible]

MORTO POR TREM EM DEL CASTILHO

[illegible]

MORTOS E FERIDOS NUMA MINA DE CARVÃO

Bruxelas, urgente, 24 (U. P.) — [illegible]

DUAS RESIDÊNCIAS FURTADAS NA PRAIA DE BOTAFOGO

[illegible]

ESTRANHA AGRESSÃO A UM MÉDICO

[illegible]

LÁ E CÁ...

Barcelona, 24 (F.P.) — Uma carta com votos de natal, postada em Bisbal, na provincia de Gerona, dia 25 de dezembro de 1952, acaba finalmente de chegar ao seu destino. Essa missiva levou "apenas" 41 anos para chegar até Figueiras, localidade situada uns cincoenta quilômetros distante de Bisbal.

Foi devido a uma limpeza na agência do correio de Figueira que essa carta foi descoberta e levada ao seu destinatário ... morto há trinta anos.

PÔS TÊRMO À VIDA

Por motivos ignorados, suicidou-se ontem, em sua residência, situada nos fundos do Presídio do Distrito Federal, o subchefe daquele presídio, Carlos da Cunha Magalhães, solteiro, de 37 anos. As autoridades do 14.º Distrito Policial, cientificadas do fato, estiveram no local e, após as formalidades de praxe, fizeram remover o cadáver para o Necrotério do Instituto Médico Legal.

ATOS RELIGIOSOS

RAUL MENDONÇA SANTOS

(MISSA DE 7.º DIA)

Leonidia de Andrade Santos, Mario C. P. de Amorim, senhora e filhos, Carlos Mendonça Santos, senhora e filhos, Henrique Santos, senhora e filha, Sarah Doria, Carlos Bailly e senhora e Jorge Bailly, senhora e filhos, agradecem as manifestações de pesar recebidas por ocasião do falecimento do seu querido RAUL e convidam seus parentes e amigos para assistirem à missa de 7.º dia que, por sua alma mandam rezar amanhã, segunda-feira, dia 26, às 10,00 horas, no altar-mór da Igreja da Cruz dos Militares. Desde já agradecem a todos que compareceram a êsse ato religioso.

RAUL MENDONÇA SANTOS

(MISSA DE 7.º DIA)

A Diretoria da Cia. T. Janér, Com. e Ind., pesarosa com o falecimento de seu antigo companheiro de Diretoria RAUL MENDONÇA SANTOS, convida os seus parentes e amigos para assistirem à missa de 7.º dia, que por descanso de sua alma manda celebrar na Igreja da Cruz dos Militares, amanhã, segunda-feira, dia 26, às 10,00 horas.

RAUL MENDONÇA SANTOS

(MISSA DE 7.º DIA)

Os funcionários da Cia. T. Janér, Com. e Ind., profundamente sentidos com a falecimento de seu antigo Diretor Snr. RAUL MENDONÇA SANTOS, convidam os seus parentes e amigos para assistirem à missa de 7.º dia, que mandam celebrar amanhã, segunda-feira, dia 26, às 10,00 horas, na Igreja da Cruz dos Militares. (55443)

MARIA JOSÉ CAVANCANTI

(DÉDÉ)

(FALECIDA EM SÃO PAULO)

(MISSA DE 7.º DIA)

Marechal Newton de Andrade Cavalcanti, Luiz de Andrade Cavalcanti, senhora e filhos, Antonio Lagden Cavalcanti, senhora e filhos, Hindemburgo Dias Cavalcanti, senhora e filhos, Luiz Balbino Dias Cavalcanti e senhora, Nair Salazar Cavalcanti e filhos, Edgard de Barros Pereira e senhora, agradecem tôdas as demonstrações de pesar recebidas por ocasião do falecimento de sua irmã, tia, cunhada e sogra — MARIA JOSÉ CAVALCANTI — e convidam seus parentes e amigos para assistirem à missa de 7.º dia que, em intenção de sua alma, mandam celebrar no altar-mor da Igreja da Candelária, depois de amanhã, têrça-feira, dia 27 do corrente, às 10,30 horas, agradecendo aos que comparecerem a êsse ato religioso. (51335)

OTTÍLIO MAGALHÃES DE ALMEIDA

30.º DIA

Elba Ribeiro Magalhães de Almeida e família, Carlos Marciano de Medeiros e senhora, Benjamim Constant Magalhães de Almeida e família, convidam a todos os parentes e amigos para a missa em sufrágio da alma de seu querido e inesquecível OTTÍLIO, a realizar-se amanhã, segunda-feira, às 10,30 horas, no altar-mor da Igreja da Santa Cruz dos Militares. Desde já agradecem a todos os que comparecerem a êste ato de fé cristã. (03273)

Dr. Renato Hutto Baptista

(MISSA DE 7.º DIA)

Enrique Baptista Neto e família, Tte. Cel. Cyriaco Lopes Pereira Filho e família, Renato Baptista Filho e família, Tte. Cel. José Carlos Leal Jourdan e família, Dr. Hugo Costa dos Santos e família, Gil Baptista e família e Maria Aparecida Baptista, filhos, genros, noras, netos e bisneta do inesquecível e querido — DR. RENATO HUTTO BAPTISTA — agradecem a todos que os confortaram por ocasião do seu falecimento e convidam para a missa de 7.º dia que, mandarão celebrar, amanhã, segunda-feira, dia 26, às 11 horas, no altar-mor da Igreja de N. S. do Carmo. Mais uma vez antecipam seus agradecimentos. (55445)

Carlota de Figueiredo Coutinho

(MISSA DE 30.º DIA)

As famílias — Odette de Almeida Posinha, J. J. d'Almeida Coutinho e Esmeralda da Silva Coutinho, convidam os demais parentes e amigos para assistirem à missa de trigésimo dia que, em intenção da bonissima alma de CARLOTA DE FIGUEIREDO COUTINHO, sua querida mãe, sogra, avó e bisavó, mandam celebrar amanhã, segunda-feira, 26 do corrente, às 9 horas, no altar-mor da Igreja da N. S. da Conceição e Boa Morte, na Rua do Rosário, esquina da Av. Rio Branco. Antecipadamente agradecem a todos que comparecerem a êste ato de fé cristã. (55446)

Guilhermina de Jesús Cardoso

(FILHA DE VICTOR DUARTE LISBOA — FALECIDO)

(MISSA DE 30.º DIA)

Oldemar Cardoso, Herminia Savioli Duarte Lisboa, irmãos, cunhados e sobrinhos, mais uma vez agradecem as manifestações de pesar recebidas por ocasião do falecimento e missa de 7.º dia de sua querida espôsa, filha, irmã, cunhada e tia GUILHERMINA DE JESUS CARDOSO e convidam aos demais parentes e amigos para assistir à missa de 30.º dia que por sua bonissima alma mandam rezar, amanhã, segunda-feira, dia 26 do corrente, às 10 horas, no altar-mor da Igreja de N. S. do Carmo, à Rua Primeiro de Março (Praça 15 de Novembro). (03240)

CHAS. H. PRATT

O corpo de vendas da S. A. Casa Pratt (Filial Rio), manda celebrar missa, por alma do seu insigne fundador CHAS. H. PRATT, no próximo dia 27 do corrente, às 10 horas, no altar-mor da Igreja N. S. do Carmo, e, para êsse ato, convida os srs. Diretores, funcionários da S. A. Casa Pratt e pessoas amigas do extinto. (51334)

Dr. Gualberto de Macedo Soares

(1.º ANIVERSÁRIO)

A família de GUALBERTO DE MACEDO SOARES, convida os parentes e amigos para a missa de 1.º aniversário, que em sufrágio de sua alma mandam celebrar, segunda-feira, dia 26 do corrente, às 10 horas, no altar-mor da Igreja de São Francisco de Paula, agradecendo, antecipadamente aos que comparecerem a êste ato de fé cristã. (00543)

ELVIRA FREIRE DE VILLALBA ALVIM

FALECIMENTO

Mariana Freire de Villalba Alvim; Viúva Alvaro Alvim e filha; Viúva Dario de Villalba Alvim e filhos; Álvaro Alvim Filho, senhora, filhos, genros e neto; Afonso Carlos de Villalba Alvim, senhora e filha; Carlos Afonso de Villalba Alvim e senhora e Adel Cerqueira Alvim, senhora e filhos comunicam o falecimento de sua querida irmã, cunhada e tia ELVIRA, e convidam para o entêrro, que se realizará amanhã, 25, às 9 horas, saindo o féretro da Capela de Real Grandeza para o Cemitério de São João Batista. (04245)

Corinta de Siqueira Viana

(MISSA DE 7.º DIA)

ARY DE SIQUEIRA VIANA, Senhora e filhos, ARIZIO DE VIANA e Senhora, JOSÉ EUCLIDES GRAU e Senhora, EDMUNDO LEITE, Senhora e filhos, MARIO CYSNEIROS VIANA e Senhora, agradecem as manifestações de pesar recebidas pelo falecimento de sua mãe, sogra e avó CORINTA DE SIQUEIRA VIANA e convidam para a missa de 7.º dia, que será celebrada no altar-mór da Igreja da Candelária, às 11 horas de têrça-feira, dia 27 do corrente, antecipando a todos que comparecerem a êsse ato religioso o seu profundo reconhecimento. (24998)

FRANCISCO GUIMARÃES ROMANO

(30.º DIA)

Edmila Saldanha da Gama Guillon Romano, Lysia Romano Kapp, Almirante João Milanez, Hermelinda Romano Milanez e filhos agradecem a todos as manifestações de pesar enviadas, assim como aos que compareceram ao enterramento e missas do seu querido espôso, pai, cunhado, irmão e tio, e convidam para a missa do 30.º dia que será realizada no dia 27 às 9 ½ horas na Igreja de N. S. da Conceição e Boa Morte Avenida esquina de Rosário. (28718)

Baroneza de Bomfim

(MISSA DE 7.º DIA)

Jeronyma Mesquita e neta (ausente), Francisca de Paula Mesquita Lynch, filhos, filhas, noras, genros e netos, Condessa Morcaldi e Conde Morcaldi (ausente), Maria Luiza Precht Mesquita, filhos e filhas e Antonio José de Mesquita e Bomfim, agradecem a todos os amigos e parentes que lhes enviaram manifestações de pesar pelo falecimento de sua querida mãe, sogra, avó e bisavó MARIA JOSÉ e convidam-os para assistir a missa que em sufrágio de sua bonissima alma mandam celebrar amanhã, segunda-feira, dia 26 do corrente, às 11:00 horas, no altar-mór da Igreja de São Francisco de Paula.

Baroneza de Bomfim

(MISSA DE 7.º DIA)

Sir Henry Lynch profundamente sentido com o falecimento de sua prezada amiga, BARONEZA DE BOMFIM convida a todos os parentes e amigos para assistirem a missa de 7.º dia que manda celebrar em intenção de sua bonissima alma, amanhã, segunda-feira, dia 26, às 11:00 horas. Desde já agradece a todos que comparecerem a esse ato de piedade cristã.

Baroneza de Bomfim

(MISSA DE 7.º DIA)

A família Coimbra Bueno convida os parentes e amigos de sua saudosa amiga, BARONEZA DE BOMFIM, para assistirem a missa que manda rezar em intenção de sua bonissima alma na Igreja de São Francisco de Paula, amanhã, segunda-feira, dia 26, às 11:00 horas. Desde já agradecem a todos que comparecerem a êsse ato de fé cristã.

Baroneza de Bomfim

(MISSA DE 7.º DIA)

A Diretoria da Organização das Voluntárias consternada com o falecimento de sua querida sócia fundadora, BARONEZA DE BOMFIM convida a tôdas as Voluntárias, parentes e amigos para assistirem a missa que mandam celebrar em sufrágio de sua bonissima alma na Igreja de São Francisco de Paula, amanhã, segunda-feira, dia 26, às 11:00 horas. Desde já agradecem aquelas que comparecerem a esse ato de fé cristã.

AVISO FÚNEBRES

EM TODOS OS JORNAIS E RÁDIOS

Diurno: Rua Rodrigo Silva, 22 - 1.º — Tel.: 42-3353.
Noturno: Rua Santa Luzia (Serviço Funerário da Santa Casa) Tel.: 22-3413

ALBERTINA ROSA DE FREITAS

(FALECIMENTO)

Luiz Paulino de Freitas, filhos, nôras, netos participam aos seus parentes e amigos, o falecimento de sua espôsa, mãe, sogra e avó ALBERTINA ROSA DE FREITAS e convidam para o seu sepultamento hoje dia 25 às 16 hs. O féretro sairá da Capela Real Grandeza para o cemitério de S. J. Batista. (21982)

LUISA DIÉGUES

(MISSA DE 7.º DIA)

Manuel Diégues Junior, espôsa e filhos, Maria Amelia Rabelo Chaves, Famílias Diégues, José de Barros Lima, Fontes, Braga e Lamenha (ausentes), profundamente agradecidos a todos os que se dignaram acompanhar os restos mortais de sua sempre lembrada mãe, sogra, avó, tia e parente LUISA AMELIA CHAVES DIÉGUES, convidam as pessoas de sua amizade para assistirem às missas de 7.º dia, que serão celebradas às 9 horas, têrça-feira, dia 27 do corrente, na Igreja do Colégio Santo Inácio. (38542)

LIBANIO DA ROCHA VAZ

(FALECIMENTO)

Jenny Barbosa da Rocha Vaz, José da Rocha Vaz e senhora, Juvenil da Rocha Vaz e senhora, Etelvina Siqueira e filhos, Maria Francisca de Souza e filhos comunicam o falecimento de seu espôso, pai, irmão, sogro e tio LIBANIO DA ROCHA VAZ e convidam seus parentes e amigos para o sepultamento que se realizará hoje, domingo, 25 de outubro, às 15 horas, no cemitério de S. Francisco Xavier, saindo o féretro da capela do mesmo cemitério. (38540)

MINOTTE FUCCI

FUNCIONÁRIO DO D. F. S. P.)

(MISSA DE MÊS)

Sua família sensibilizada agradece aos parentes, amigos e de um modo geral, a tôdas as pessoas, que de qualquer forma a confortaram na sua grande dor e de novo os convida para assistirem a missa que por sua alma, será celebrada têrça-feira, dia 27 do corrente, às 10 horas, na Igreja de São Francisco de Paula. Antecipadamente agradece e pede dispensa de pêsames. (38541)

DR. WASHINGTON LUIS

O Centro Paulista e amigos do presidente Washington Luiz farão rezar uma missa, votiva na Igreja da Candelária por ocasião de seu aniversário natalício a 26 do corrente, segunda-feira, às 11 horas. São convidados todos os amigos e admiradores do grande brasileiro. (8470)

BARONEZA DO BOMFIM

A Cruzada Nacional Contra a Tuberculose convida a todos os seus colaboradores e amigos para assistirem a Missa de 7.º dia que manda celebrar por alma de sua grande benfeitora e querida Vice-presidente BARONEZA DO BOMFIM, às 11 horas, segunda-feira, 26, no altar de São José, da Igreja de São Francisco de Paula (Largo de São Francisco). (27477)

ISABEL VASCONCELLOS DA SILVEIRA

(MISSA DE 7.º DIA)

Júlio Betencôr da Silva, Virginia da Silveira, Dr. Allah Eurico Batista e família, Antônio Joaquim Valente e família, Fausto Viminiy e família. Assuero Carritano e família, José Macicano Filho e família, Tito Macicano, agradecem aos seus parentes e amigos que prestaram a última homenagem a sua querida e inesquecível mãe, avó, bisavó, comparecendo ao seu sepultamento e convida-os para assistirem a missa que será rezada em sufrágio de sua alma na quinta-feira dia 29 às 10,30 na Igreja do Rosário à Rua Uruguaiana. (00556)

Adelia Sausto Pereira

(ADELINA)

(MISSA DE 7.º DIA)

José Octavio Martins Pereira, Pedro Pereira e senhora, Floriano de Araujo Goes, senhora e filhos, Walnir Antonio Luiz, senhora e filhos, Octavio Amaury Guimarães Pereira, senhora e filhos e demais parentes, agradecem a todos que compareceram aos atos funebres por ocasião do falecimento de sua inesquecivel mãe, sogra e avó ADELINA e convidam para assistirem a missa de 7.º dia, que em sufrágio de sua alma será rezada, amanhã, segunda-feira, dia 26, às 8:30 horas, no altar-mór da Igreja da Lapa (Largo da Lapa). (55447)

DESEMBARGADOR

Dr. Eduardo de Oliveira Cruz

(MISSA DE 7.º DIA)

A família de EDUARDO DE OLIVEIRA CRUZ, falecido em São Paulo, agradece as manifestações de pesar recebidas por ocasião do falecimento e convida seus parentes e amigos para assistirem à missa de 7.º dia que por sua alma mandam rezar têrça-feira, dia 27, às 10,30 horas, no altar-mór da Igreja de N. S. da Conceição e Bôa Morte (Rua do Rosário). (21979

Rag. Angelo Scortegagna

(MISSA DE 7.º DIA)

Wally Scortegagna e filhos, genro, nora e parentes, convidam seus parentes e amigos para assistirem a missa de 7.º dia que, em sufrágio da alma de seu inesquecivel marido, pai e sogro, falecido em Lonigo (Itália) mandam celebrar têrça-feira, dia 27, às 9:30 horas, na Igreja Sagrado Coração, à rua Benjamin Constant n.º 42 (Glória).

Rag. Angelo Scortegagna

(MISSA DE 7.º DIA)

A. Scortegagna, Comissário de Avarias, Rio de Janeiro, Santos e São Paulo convida os amigos para assistirem a missa de 7.º dia, que em sufrágio da alma de seu inesquecivel chefe, falecido em Lonigo (Itália) farão celebrar têrça-feira dia 27, às 9:30 horas, na Igreja Sagrado Coração, à rua Benjamin Constant, 42 (Glória). (55442)

MINISTRO

Viriato Dornelles Vargas

(MISSA DE 7.º DIA)

Sua família, profundamente sensibilisada pelas manifestações de pesar e solidariedade recebidas por ocasião do falecimento do seu inesquecível espôso, pai, sogro, avô, irmão, cunhado e tio — VIRIATO DORNELLES VARGAS —, na impossibilidade de agradecer pessoalmente a todos que compareceram ao seu sepultamento ou enviaram coroas, e telegramas, expressa, por meio dêste, o seu profundo reconhecimento e convida para a missa de 7.º dia, que, em sufrágio da sua alma, fará celebrar depois de amanhã, têrça-feira, dia 27, às 11,30 horas, no altar-mór da Igreja da Candelária.

MARIA JOSÉ CHAVES

(DOCA)

FALECIDA EM BELÉM DO PARÁ

MARIA LUIZA MEIRA CHAVES, FILHOS, NORAS, GENROS E NETOS convidam os demais parentes e amigos para a missa que em intenção da bondosima alma de sua cunhada e tia MARIA JOSÉ CHAVES (DOCA), mandam celebrar, na próxima têrça-feira, dia 27, às 10 e meia horas, no altar-mór da Igreja do Carmo, à rua 1.º de Março. Por êsse ato de fé cristã confessam-se, desde já agradecidos. (63206)

ANÚNCIOS

ROUPAS USADAS

Compram-se a domicilio e pagam-se mais 100% que qualquer outro

Telefone 22-1683 (…762)

GUARDA-LIVROS

Aceita escritas avulsas, em dia ou atrazadas, pagamento de taxas e impostos, legalização de livros e documentos. Parte juridica a cargo de competente advogado. Entendimentos com João Torres, rua Barata Ribeiro 530 — Telefone 47-0447.

MALAS PARA AVIÃO

Comprem diretamente na Fábrica Guanabara, que é a que mais barato vende. Malas de porão e camarotes, maletas, pastas, sacos de viagem, cadeira de viagem, etc. Consertam-se e reformam-se. Rua do Lavradio 131, esquina da rua dos Arcos. Tels.: 42-3854 e 42-3168. (8274)

COMPRA-SE TUDO ROUPAS USADAS

Máquinas de escrever e de costura, enceradeiras, ventiladores, rádios e tudo que represente valor — compram-se a domicilio. Telefonar para SR. MOYSÉS.

Telefone 43-7180 (23284)

"TOCA-DISCOS — USADO"

Compro, mesmo estragado vou buscar e pago na residencia Tel. 47-6759 a qualquer hora. (416)

CAPAS

para móveis estofados, único com a máxima perfeição. Rei das Capas — LADISLAU — Telefone 25-5139. (2041)

PROJETOS

Vende-se um, REVERE, novo, sem uso, 16 mm, mudo, de camara tambem REVERE. Preço: Cr$ 13.000,00. Telefonar para 47-1716. (7597)

COMPRA-SE TUDO

Geladeira mesmo precisando conserto, máquinas de costura, de escrever, calcular, lavar roupa, enceradeiras, aspiradores, motores, rádios, trajes de rigor, casacas, fraques, smokings, antiguidades, cristais, porcelanas, automóveis, prédios, terrenos e casas completas — Telefone 32-6414. (8266)

COMPRO 1 GELADEIRA E 1 MÁQUINA DE COSTURA

para particular — Telefone 48-1901. (2509)

COMBATE A OBESIDADE CELULITE

Massagens — Infrasonoras. Técnica nova de eficiência absoluta. Este tratamento permite combater em algumas aplicações a celulite. Sob contrôle médico. Informações — Telefones 37-6320 — 27-5335. (4225)

MORDENTES

Técnico habilitado, oferece-se para consultor técnico, no preparo dêsses produtos. Cartas a 27601 nesta redação. (27601)

PLISSÊ — MÁQUINA

Máquina francesa da marca mais afamada. Vende-se por menos de um têrço do seu valor. Ver à rua de Santana n.º 207-A. (1538)

PERSIANAS VENESIANAS

Suas persianas não funcionam regularmente? As cordas ou cadarços estão engarçados? Procure quanto antes o médico em 43-5270, que será imediatamente atendido. Serviço garantido com orçamento gratis. (3197)

BENDIX GIRAMATIC

Vende-se urgente essa ótima máquina de lavar, tôda automática e flutuante — Telefone 26-9618.

KINE EXACTA II

Vende-se com lente Biotar F. 2, flash e anéis de aproximação etc. —Telefone 26-9618. (2395)

ELEVADOR

VENDE-SE, estado como novo. Rua Barão de Ipanema n. 85. Atende-se todos os dias, menos sábados e domingos, das 9 às 10 horas. Não se atende por telefone. (28801)

ALGUEM LHE DEVE?

Promissórias, duplicatas, vales, tudo enfim, que represente valor. Rua da Quitanda n. 3 - 3.º andar - salas 310 a 314. Tel.: 52-6421. (03949)

MÁQUINAS DE COSTURA -- COMPRO

Compro duas Singer ou PFAFF pagando de acôrdo com o estado das mesmas e um aspirador Electrolux. Tel. 26-7169. (28647)

TAPÊTES E CORTINAS

LAVAGENS E CONSERTOS

Executam-se lavagens e consertos de tapetes, cortinas e passadeiras com a máxima perfeição. Retiram-se e colocam-se. Orçamentos sem compromisso. Tel. 25-6478. Rua Pedro Américo n. 69. (68013)

PEDREIRA

Aluga-se pedreira entre Bangu e Campo Grande, nas proximidades da antiga Est. Rio-São Paulo, em local de grande procura de pedra. Informações tels. 42-7058 e 42-3530. (27553)

ESTOFOS

REFORMO EM CASA DO CLIENTE COM PERFEIÇÃO E RAPIDEZ — ROGERIO — TEL. 37-7849 (28470)

GRUPOS GERADORES

ENTREGA IMEDIATA

TELEFONE 52-2424 (690)

TACOS DESDE 30,00

Peroba e outras madeiras — Rua Prefeito Olimpio de Mello, 1514 (59602)

FALTA ÁGUA

O seu problema dágua será resolvido com a instalação de uma caixa no seu apartamento, casa ou fábrica. Bombas automáticas de pressão e sucção. Estudos no local. Orçamentos sem compromisso. — ELMAC Ltda. — Tel. 52-0799. (69086)

Enceramento - Lavagem - Limpeza geral e Pinturas

Tel.: 22-8133

GONÇALVES (63359)

DESENHOS — PROJETOS

Plantas para a Prefeitura, como projetos, reformas, legalizações de obras, cálculos de concreto, com assinatura do engenheiro. Máxima rapidez. ARMANDO — Tels. 42-3418 e 32-7854. Rua Evaristo da Veiga n. 16, sala 1402-A. (68416)

DIVÓRCIO

E NOVO CASAMENTO DE DESQUITADO NO EXTERIOR

Informações: Av. Rio Branco, 277 — 7.º andar, s/ 703 — Tel.: 42-1151. (8387)

AVISO AOS SRS. CONSTRUTORES:

PASTILHAS DE VIDRO — MOSAICO VIDRAD (PAULISTA)

Para revestimento de fachadas, banheiros, cozinhas, etc., em diversas côres e três tamanhos. Novidade. Procurem ver as amostras e condições, inclusive descontos para quantidade grande, com os representantes à Av. Graça Aranha n. 333, s/loja s/1 ou peçam a visita de um de n/ vendedores pelo tel. 47-6612 (20760)

MÁQUINAS DE COSTURA -- COMPRO

Particular compra uma ou duas máquinas de costura Singer ou Pfaff. Uma industrial 31-15 e uma 18-2 esquerda. Não importa se estiverem bichadas ou defeituosas. É para levar para o interior. TELEFONE: 38-8690 (18853)

CORTINAS – LAVO

FAÇO NOVAS, REFORMO E COLOCO

ROGERIO — TEL. 37-7849. (06372)

VENDE-SE

Um aparelho de ar condicionado Carrier e um Westinghouse, ambos de 3/4 HP., ainda na caixa. Favor tratar na Avenida Atlântica n. 3772, apto. 901, tel. 27-5140. (25758)

TACOS desde Cr$ 30,00

Fábrica de tacos e Parquets vende de aproveitamentos para desocupar lugar. Existem diversas classificações. Peroba do Campo, Ipê Tabaco, Sucupira, Amarelo-Setin, etc. Tratar Rua Prefeito Olímpio de Melo 1514. (00550)

REPR. CAMPUS LTDA.

IMPORTAÇÃO EXPORTAÇÃO

End. Tel. MIGURISO - Rio - C. Postal n. 4373 - Tel. 32-4105

RIO DE JANEIRO

Representantes exclusivos p/ o Brasil de:

C. KAMPHUYS' FABRIEKEN N. V.

Zaandam, Holanda

Se sua firma adquiriu Dóllars no Leilão da Bolsa de Valores, para HOLANDA, procure-nos para suas importações. Podemos oferecer além de outros, os seguintes:

Leite em pó, máquinas para Indústria de Lacticínios, Cereais, arrenques, artigos elétricos de uso domésticos, artigos manufaturados, motores em geral, relógios elétricos Genebras, Licores, Whiskies, etc., etc.

REPRESENTAÇÕES CAMPUS LTDA.

TELEFONE: 32-4105

Av. Rio Branco, 277 (Edifício S. Borja) 10.º andar — Sala 1.009 — Rio de Janeiro — D. F. (21965)

TAPETES PERSAS

Legítimos Kirmans, Tebris, Afghan Buckara, Saruk grande e pequenos, lindas côres, novos, vende-se por preço de ATACADO. Venha ver — Av. Rio Branco 81, Sala 1.601 das 9 às 12 horas — Telefone: 43-9515. (01521)

REPRESENTAÇÕES HUGO LIMITADA

Aceita representações, Comissões, Consignações e Conta Própria para o Estado de Minas Gerais. — Respostas para Caixa Postal n.º 1.525 — Belo Horizonte. (1523)

ESTOFADOR

B. LOPES

Móveis estofados em quaisquer estilos, reformo e faço novos. Atendo em qualquer parte. Serviço rápido e garantido. Perfeita confecção de copas, colchões de molas, grupos sumiers, bergeres, almofadas, cortinas e todos serviços concernentes a arte. Rua Barão de Mesquita, 1025 — Telefone: 38-8648. (60567)

ARAME FARPADO DA ALEMANHA

para embarque na primeira quinzena de Novembro. Telefone 43-0498. (2450)

TUDO O QUE SE RELACIONA COM O VESTUARIO MASCULINO

5.ª AVENIDA

ONDE O SEU DINHEIRO VALE MAIS NA GRANDE VENDA

X. P. T. O.

5ª avenida

AVENIDA, ESQ. DE 7 DE SETEMBRO

PROBLEMAS DE CORROSÃO

Desengorduramento
Desenferrujamento
Fosfatação de aço
Anodização de Alumínio
Polimento químico ou eletrolítico.

Só um contrôle semanal dos seus banhos por especialista proporcionará a VV.SS. uma garantia de um bom trabalho.

Serviço de Contrôle
Projetos para novas Instalações.

MARTIN BUCHER
Tel. 27-7506

Engenheiro Químico e Metalúrgico pela Escola Politécnica Federal Suiça. (24085)

3 DIAS 31 OUTUBRO 1 E 2 NOVEMBRO

VÁ PASSAR EM

ELDORADO

PEDRO DO RIO x PETRÓPOLIS

HOTEL-FAZENDA — DIREÇÃO AUSTRIACO-SUIÇA

Ótima cozinha — Asseio absoluto — Banhos de Lago — Cavalos — Charretes, etc. —

RESERVE COM ANTECEDENCIA PELO TEL. 32-1619

RUA SENADOR DANTAS, 76 - LOJAS (42960)

TELEFONE COMERCIAL

Contador com longa prática e ótimas referencias, leva um de seus telefones para importante firma que lhe entregue a sua escrita em caráter avulso. Cartas para esta redação a anunciante n.º 4240 (4240)

TAPETE CHINES

Vende-se um novo, todo desenhado nas barras e no centro, de rosas em alto relêvo, 11 côres variadas e harmoniosas, sendo que o tom do fundo, é azul "degradée", tamanho 2,80x2,30 metros. Telefone 37-2960 das 13 horas em diante. (8604)

CERÂMICA

Em Niterói — São Gonçalo, com 400.000 m2., de terreno, em pleno funcionamento e prosperidade. Matéria-prima de primeira qualidade para todos os fins, inclusive refratários. Base Cr$ 6.000.000,00 que representam a metade do valor real. Informações com GUSTAVO, à rua Acre, 47 — 13.º andar, sala 1306 — Telefone 43-1510. (3997)

Massagista

Massagens medicinal e ginástica. Professora diplomada atende a domicilio — Madame CHULA — Tel.: 46-3603. (577)

SUMIERS

apenas

990,00

VARANDAS

(ENVIDRAÇAMENTOS)

Carpintaria "São José" projeta e executa qualquer tipo de envidraçamento de varandas — Venezianas de alumínio em várias côres. — Orçamentos juntos ou separados, inteiramente sem compromisso — Não exigimos sinal

M. A. GUAZZI

Fones: 42-5288 e 22-3814
Esc. Av. Graça Aranha, n. 19, 3.º and. - Grupo 504 - S/D.1

Fábrica: Rua Mercúrio, 53
Fone: P. S. 1 - Mesquita
Est. do Rio.

FOLHA DE FLANDRES

Compra-se qualquer quantidade. Oferta e detalhes para Snr. Walter, Caixa Postal 4951 ou telefone 70-7959 — SÃO PAULO. (8609)

Temos obras raras que o interessarão. V. S. pode adquirí-las, mais em conta, dando-nos em troca livros lidos da sua coleção.

pague livros com livros!

10.000 volumes universais bem expostos para oferecer mais cômoda visibilidade.

o sobrado dos livros

Livraria Oliveira Ltda.

R. São José, 80 - 1.º and. S/s 6 e 7 - Tel. 22-6709 - Rio

SÃO CRISTÓVÃO - TIJUCA - VILA ISABEL GRAJAÚ

Para um recebimento rápido e eficiente de: Champagne, frisantes, vinhos, águas minerais, guaraná, soda e água tônica, dirijam-se a

MONACO & CIA. LTDA.

Rua Teixeira Soares, 37-A (Junto à Praça da Bandeira)

Telefones

48-7656

LEILÃO DE DIVISAS!

Chegou a HORA "H"

para você ainda adquirir uma

GELADEIRA AMERICANA

Se você precisa de uma geladeira de luxo, não convém mais esperar ou hesitar. Aproveite enquanto temos ainda pequeno estoque das mais afamadas marcas GENERAL ELECTRIC WESTINGHOUSE PHILCO CROSLEY Últimos modelos.

VENDAS A PRAZO
ENTREGA IMEDIATA

Garantia real de 5 ANOS

Não perca tempo! Venha urgentemente ao

PALÁCIO DAS GELADEIRAS

RUA DA ASSEMBLÉIA, 105

SÓ É ROUBADO QUEM QUER!...

Eis a única defesa e segurança do seu dinheiro!

CARTEIRA COM PRENDEDOR

Litneg

O prendedor LITINEG além de ser uma segurança permanente para o dinheiro, é também um adôrno para a carteira de maneira fácil e perfeito. Ele representa garantia e segurança contra os ladrões nos bondes, nos trens, nas filas, cinemas, bailes, campos de football, no trabalho e muito especialmente quando andamos na rua.

Pedidos para E. SILVA LIMA

Representante exclusivo em todo o Brasil

AV. RIO BRANCO, 151 — 11.º ANDAR — SALA 1.101 — TELEFONE: 26-7098

LEILÕES PUBLICOS

LEILÃO LEILÃO

CENTRO COMERCIAL

MODERNO EDIFICIO DE 8 PAVIMENTOS COM LOJA — SERVIDO POR ELEVADOR

ENTREGUE AO COMPRADOR COMPLETAMENTE VAZIO.

À

80 — RUA BUENOS AIRES — 80

(próximo à Avenida Rio Branco)

ERNANI

(Horacio Ernani de Mello)

Escritório à Rua S. José 22 — Tel.: 22-2523 DEVIDAMENTE AUTORIZADO PELO BANCO DO BRASIL S. A. VENDERÁ EM LEILÃO — ÀS 16 HORAS TÊRÇA-FEIRA, 17 DE NOVEMBRO DE 1953 EM FRENTE AO MESMO

À

80 — RUA BUENOS AIRES — 80

Nota: Vide anúncio detalhado J. Comercio (55475)

LEILÃO JUDICIAL JUIZ DE FORA
ESTADO DE MINAS GERAIS

9 REBOQUES TANQUE — Capacidade para 16.000 litros, que se encontram depositados à RUA BERNARDO MASCARENHAS, 1.557 em Juiz de Fora, Estado de Minas Gerais.

O LEILÃO SERÁ REALIZADO À RUA CHILE, 29

AFFONSO NUNES autorisado por alvará do MM. Sr. Dr. Juiz de Direito da 2.ª Vara Civel, venderá em leilão, têrça-feira 27 de Outubro de 1953, às 14,00 horas, em seu salão de vendas à RUA CHILE, 29. Os reboques estão depositados à Rua Bernardo Mascarenhas, 1.557, em Juiz de Fora, sob a guarda da firma Irmãos Mozatto & Cia. Ltda., estabelecidos à Av. Rio Branco, 2.243 em Juiz de Fora. — Mais inf. no escritório do leiloeiro — Tel.: 22-3111. (53059)

LEILÃO JUDICIAL SAÚDE

MÁQUINAS DIVERSAS

MÓVEIS E UTENSILIOS, ACESSÓRIOS, MATERIAL DIVERSO, FERRAMENTAS, ETC.

PRAÇA MARECHAL HERMES

(Estação de cargas da Praia Formosa) No Pátio da Estrada de Ferro Leopoldina.

O leiloeiro BRICIO autorizado por alvará do MM. Sr. Dr. Juiz de Direito da 15.ª Vara Civel, venderá em leilão, sexta-feira, 30 de outubro de 1953, às 14,30 horas, no local. Massa Falida de Francisco Pidner. Mais inf tel. 22-0041. (53068)

LEILÃO JUDICIAL MEYER

PRÉDIO RESIDENCIAL

RUA ARISTIDES CAIRE, 280

com terreno de 22,00 x 100,00

O leiloeiro GASTÃO autorizado por alvará do MM. Sr. Dr. Juiz de Direito da 1.ª Vara Civel, venderá em leilão AMANHÃ, segunda-feira 26 de outubro de 1953, às 16,00 horas em frente ao mesmo. Vide anúncio detalhado no Jornal do Comercio. Mais inf. tel. 52-1710. (53071)

LEILÃO JUDICIAL CENTRO

CONTRATO DE LOCAÇÃO DA LOJA E MAIS CINCO ANDARES

RUA DO ROSÁRIO, 107

Massa Falida do Banco Fluminense da Produção S.A. Móveis e Utensilios de propriedade da Massa que guarnecem o prédio.

O leiloeiro PAULA AFFONSO devidamente autorizado, venderá em leilão, amanhã segunda-feira 26 de Outubro de 1953, às 16,00 horas, em frente ao mesmo. Vide anúncio detalhado no Jornal do Comercio. Mais inf. no escritório do leiloeiro à Rua São José, 70 Tel. 32-9988. (53058)

LEILÃO JUDICIAL CENTRO

MASSA FALIDA DE MORENO BORLIDO & CIA.

ARTIGOS PARA LABORATÓRIO

Material cirúrgico, hospitalar, cutelaria, móveis e utensilios, contrato de arrendamento, aparelhos cirúrgicos, móveis hospitalares, aparelhos de Raio X, autoclave para pasteurização de leite, material de ótica, etc.

• RUA DO ROSÁRIO, 157

O leiloeiro BRICIO autorizado por alvará do MM. Sr. Dr. Juiz de Direito da Nona Vara Civel, venderá em leilão, quarta-feira, 4 de novembro de 1953, às 14,00 horas, no local. Vide anúncio detalhado no "Jornal do Comércio". Mais inf. tel. 22-0041. (53067)

LEILÃO JUDICIAL SANTA CRUZ

MASSA FALIDA DA FABRICA DE ESCOVAS DISTINTAS E SANIS LTDA.

PRÉDIOS — BENFEITORIAS

Instalações — Acessórios — Máquinas — Veiculos — Móveis — Utensilios — Marcas de Produtos e Mercadorias

Instalada em magnifica área de terra com 121.611,92 metros quadrados

AVENIDA ANTARES, 2.346 (Santa Cruz)

O leiloeiro BRICIO, devidamente autorizado, venderá em leilão, quinta-feira, 29 de outubro de 1953, às 14,30 horas, no local. Juiz da Segunda Vara Civel. Vide anúncio detalhado no Jornal do Comércio. Mais inf. no escritório do leiloeiro, à Rua São José n 63 — Tel. 22-0041. (53069)

LEILÃO JUDICIAL CENTRO

PRÉDIO DE SOBRADO

RUA LUIZ DE CAMÕES, 112

AFFONSO NUNES autorizado por alvará do MM. Sr. Dr. Juiz de Direito da 2.ª Vara de Orfãos e Sucessões, Cartório do 3.º Ofício, venderá em leilão, têrça-feira 3 de Novembro de 1953, às 16,00 horas em frente ao mesmo; prédio de sobrado edificado em terreno que mede 6,65 x 33,00 do Espólio de Antonio Alves do Vale. Vide anúncio detalhado no Jornal do Comercio. Mais inf. tel. 22-3111. (53072)

LEILÃO JUDICIAL COPACABANA

PRÉDIOS COMERCIAIS

RUA FRANCISCO OCTAVIANO, 28, 30 E 32

AFFONSO NUNES autorizado por alvará do MM. Sr. Dr. Juiz de Direito da 16.ª Vara Civel, venderá em leilão, quinta-feira 5 de Novembro de 1953, às 16,00 horas em frente aos mesmos. Vide anúncios detalhados no Jornal do Comercio. Mais inf. tel. 22-3111. (53070)

PENSÕES E HOTEIS

CAXAMBU

HOTEL LOPES — INFORMAÇÕES: RIO: 25-0027 — NITERÓI: 3403 (8288) 85

Férias para seus filhos

Nas montanhas de Friburgo em Mury (alt. 1.000 mts.). Colina do Gato de Botas, casa especializada em proporcionar férias integrais a crianças de ambos os sexos. Mais informações reserva de lugares pelo tel. 21938 dias úteis. Niterói. (04061) 85

Máquinas Diversas

TRAC-TOR

Vende-se um Trac-tor modêlo D-7 Caterpillar, completamente novo. — Cartas para o n.º 7.371. (7371) 78

Animais

AFFENPINSCHER — Cão miniatura, côr preta, pêlo duro, vende-se o único exemplar desta raça até hoje nascido no Brasil - macho com 3 meses - Preço Cr$ 12.000,00. Tel.: 47-5636. (08606) 63

MINIATURA PINSCHER — Vende-se um macho marron com 3 meses Tel.: 47-5635. (08710) 63

PEQUINESES IMPORTADOS

Vende-se Coronation Kennis, Rua St. Roman 208, Copacabana, tem filhotes tamanho miniatura. Champagna, cara preta, sem nariz. Filhos de Rikki of Ifield, melhor da Raça, melhor do Grupo pelo B.K.C. — Qualquer hora, sábado, domingo, segunda. (8590) 63

GATOS SIAMESES

Vendem-se filhotes de casal importado. Pedigrée. Tel.: 45-1608. (28826) 63

CÃES DOBERMANN

Excelentes vigias. Registrados no Brasil Kennel Club. Rua Araxá n.º 80 - Grajaú. — Tel.: 38-2905. (20745) 63

FOX TERRIER — Legitimo, com 3 meses, vende-se à rua Barão de Ipanema n.º 32, apto. 1 — Copacabana. (20371) 63

PEQUENES — Vende-se lindo filhote macho, com pedigree do Kenell Club. Rua Santa Clara 164 — Copacabana — Tel. 27-0593. (03114) 63

COCKER SPANIEL — Vendem-se filhotes louros de 2 meses de idade com ótimo pedigree. Canil Paradise Av. Tijuca 2.029. Tel. 38-5976. (27450) 63

DINAMARQUES (PURA RAÇA)

Vendem-se filhotes com pedigrée genealógico, sangue de campeão. — Rua Aperana 10 — Leblon. (8682) 63

PEQUINES

Vendo lindos filhotes desta raça, com pedigrée do B.K.C. Preço de ocasião. Rua Hilario de Gouveia 10, último andar, com Dona ROSA. (4281) 63

AMERICAN COCKER SPANIEL

Vende-se um, com 1 ano de idade, de côr champagne, filho de pai importado, com pedigrée genealógico do B.K.C. e premiado em várias exposições. — Tel.: 27-9834. (3283) 63

NOVILHAS RAÇADAS E GADO LEITEIRO

Vende lotes de 20 e 50 novilhas mestiças escolhidas e enxertadas por touros Holandês e Gersey e vacas leiteiras boas produtoras. Tratar e combinar. Tel.: 37-2862 com o sr. Maia. (3258) 63

VENDEM-SE — filhotes das raças Dogue alemão e Boxer. Canil Taber, Rua Indiana 111. Fone 25-5492. (07413) 63

PEQUINÉS - Vende-se um filhote desta raça. Mostram-se os pais. Av. Atlântica n.º 2536 apto. 201. T. 37-8653. (18583) 63

Materiais de construções

DESENHOS PROJETOS

Srs. Proprietários

CONSTRUÇÕES — E — REFORMAS

Facilitam-se os pagamentos

Av. Franklin Roosevelt n. 126, S-L. s. 203,

TEL.: 32-3710 (3292) 79

HIPOTECAS

Cr$ 500.000,00

Empresta-se sôbre hipoteca com boa garantia, sòmente prédio no perímetro urbano. Prazo de 2 anos. OLIVIERI — Rua da Assembléia, 104 — 5.º andar — Salas 512 e 514 — Tels.: 22-9562 e 42-8547. (57910) 92

ANÚNCIOS

INSULINA PROTAMINE LILLY

Particular vende a particulares pequena quantidade de Insulina Potamine e NPH 40U e 80U. Procurar o Sr. JOSE' na Rua Professor Abelardo Lobo, 62, apto. 102 — LAGOA. (3987)

Financiamentos para Ampliação de Indústrias

No Distrito Federal ou nos Estados, mesmo para transações de grande vulto, propostas com RIBEIRO na Rua Buenos Aires n.º 87 — 1.º. (3136)

SODA CÁUSTICA

VENDO 100 TONELADAS DE SODA CAUSTICA FUNDIDA, PARA PRONTA ENTREGA. — Tratar diretamente na firma HUGO A. SABEN — Av. Presidente Vargas, 446, 20.º and — Grupo 2002 — Telefones: 23-2368 e 23-0289. (03208)

"O NOVO ALFAIATE"

Reforma, vira d' avêsso e recorta roupas, aceita fazendas para feitios a preços módicos, à rua dos Invalidos 172, sobrado. Telefone 42-0954. (7419)

ALUGAM-SE SMOKINGS

Alugam-se trajes no rigor da moda, smokings, casacas e sumer-jackes modernos a prazo convidativo, à rua dos Arcos 18 — 5.º andar — Apt.º 10 — Telefone 32-6414 — ROLAS. (4199)

ECONOMIZE GAS
Telefone 32-1800
DEIXAR RECADO

Chame a Oficina Gazista Virginio, que conserta qualquer marca de fogão e aquecedor, mudança de peças, em geral desentupimento de instalação e regulagem do gás. Atendo em qualquer bairro. (7355)

QUADROS À ÓLEO

Bons pintores italianos. Vende-se um grupo de 20 ou separados, por viagem. Barão da Torre 135 — casa 2 — Ipanema — Telefone 27-5049. (585)

AR CONDICIONADO

Vende-se "Philco", de 3/4 H.P. para janela, com termostato, ainda na embalagem original. Preço Cr$ 35.000,00. Tratar com SR. EUGENIO, à Av. Presidente Wilson 193 — sala 608. (4070)

FERRO REDONDO 3/16"

PARA CONSTRUÇÃO

Temos em estoque para pronta entrega em rolos de 80 e 160 quilos. Transcontinental Soc. de Com. Int. e Externo Ltda., Rua Sacadura Cabral n. 49 - 2.º and. — Tel. 43-5544. (07313) 79

Dê ao seu lar O ENCANTO QUE ÊLE MERECE

QUALIDADE — PREÇOS

Excepcional venda LUSTRES de CRISTAL

DIRETAMENTE NA FÁBRICA

3 LUZES:	1.200,00	ou	200,00 entrada	100,00 mensais
4 LUZES:	1.500,00	ou	300,00 entrada	120,00 mensais
5 LUZES:	1.800,00	ou	400,00 entrada	140,00 mensais
6 LUZES:	2.100,00	ou	500,00 entrada	160,00 mensais
8 LUZES:	2.600,00	ou	600,00 entrada	200,00 mensais

TRINDADE LUSTRES LTDA.

AV. PRESIDENTE VARGAS, 1123

GARANTIA ABSOLUTA

PORCELANAS DO JAPÃO

Particular vende por motivo de viagem 1 aparelho completo de louça de Nagoya para jantar, com 66 peças, vários objetos de arte, de marfim e ébano oriental, além de tapeçarias de parede. Informações para ver relação pelo fone 32-0290, das 11 às 12 horas, nos dias úteis. (03260)

CAMISAS

Oswaldina especialista faz sob medida e conserta, já trabalhou para as melhores casas da cidade. Vai buscar a domicilio — Telefone 28-9725 (27493)

CHAMPAGNE POMMERY

e Viúva Clicquot, vende-se pequena e maior quantidade, a preço especial. Otelmo Ltda., Rua da Alfândega n. 98 - sala 705 — Tel. 23-1475 (07224)

CONCESSÃO ÚNICA DO GOVÊRNO DA REPÚBLICA

LOTERIA FEDERAL DO BRASIL

Contrato celebrado com o Govêrno da União em 22 de Setembro de 1950 na conformidade do Decreto-Lei 6.259 de 10 de Fevereiro de 1944

299.ª EXTRAÇÃO — **PRÊMIO MAIOR: Cr$ 2.000.000,00** — PLANO L

Lista da extração de SÁBADO, 24 DE OUTUBRO DE 1953

5.617 PRÊMIOS

Nesta LISTA não figuram por extenso os números premiados pela terminação do último algarismo, mas figuram os premiados pelos finais duplos do 2.º ao 5.º prêmios

Os bilhetes são litografados em papel branco, tinta cinza, fundo azul e vermelho, numeração preta na frente, com a inscrição: EXTRAÇÃO EM 24 DE OUTUBRO DE 1953, às 14 horas

ATENÇÃO: VERIFIQUEM A TERMINAÇÃO SIMPLES DE SEUS BILHETES

Premios Cr$
[illegible]

Todos os numeros terminados em 2 têm Cr$ 400,00

O ESCRITÓRIO À RUA SENADOR DANTAS N.º 84 ESTARÁ ABERTO PARA PAGAMENTOS TODOS OS DIAS ÚTEIS, DAS 9 ÀS 11 1/2 E DAS 13 1/2 ÀS 16 HORAS, EXCETO NOS DIAS FERIADOS

A ADMINISTRAÇÃO PAGARÁ O VALOR QUE REPRESENTEM OS BILHETES PREMIADOS, DURANTE OS PRIMEIROS 6 MESES DA RESPECTIVA EXTRAÇÃO, AO SEU PORTADOR, E NÃO ATENDERÁ RECLAMAÇÃO ALGUMA POR PERDA OU SUBTRAÇÃO DE BILHETES. NO CASO DO PRÊMIO MAIOR CABER AO NÚMERO 1, SERÃO CONSIDERADOS COMO APROXIMAÇÕES O IMEDIATAMENTE SUPERIOR E O ÚLTIMO DOS MILHARES QUE JOGAREM; SENDO SORTEADO O ÚLTIMO, SERÃO APROXIMAÇÕES O IMEDIATAMENTE INFERIOR E O PRIMEIRO, ISTO É, O NÚMERO 1.

AS EXTRAÇÕES PRINCIPIAM ÀS 14 HORAS.

299.ª EXTRAÇÃO — CONCESSIONARIO: MANOEL CAMPBELL PENNA — FISCAL DO GOVERNO: ATTILA BEZERRA NUNES — 299.ª EXTRAÇÃO

MÓVEIS E DECORAÇÕES

SOFA MEDALHÃO com escultura, antigo, com palhinha, 3 lugares — Cr$ 8.000,00 — Escritório de Jacarandá com entalhe, 1 Bureaux, 1 Estante e 1 Cadeira de braços — Cr$ 10.000,00 — Rua Evaristo da Veiga 121 — Lucas — Tel. 42-7225.

SALA DE ALMOÇO — Fabricação Lamas — estilo Rústico Inglez — 1 Buffet com estante (Dressor) 1 Mesa extensiva, 6 cadeiras, Cr$ 4.500,00 — Rua Evaristo da Veiga 121 — Tel. 42-7225 — Lucas.

DORMITORIO SUCUPIRA — Decapé com 1 armário de 2 corpos com espelho interno, 1 cama de casal com estrado "Patente", 1 Comoda e 1 cadeira — Cr$ 4.800,00 — Rua Evaristo da Veiga 121.

CADEIRA de braço medalhão com almofadas soltas, antiga — Cr$ 2.500,00 e Cadeiras de pé de cachimbo de Jacarandá da Bahia a Cr$ 900,00 (Outros moveis avulsos) — Rua Evaristo da Veiga 121 — Lucas. (20720) 83

VENDO com urgência, um dormitorio completo "Mexicano", com pouco uso — Cr$ 7.500,00 e uma sala de jantar "Colonial" — 11 peças e mais um lustre e uma mesa para telefone por Cr$ 8.700,00 — Tratar pelo tel. 46-3304. (27849) 83

ALUGAM-SE móveis modernos e cadeiras. Preços módicos. — Rua Frei Caneca n.º 9, fundos.

DEVIDO viagem, vende-se urgente colchões de molas, mesinha antiga estante para livros, mesa chipendale cortinas, trilhos. Preços muito baratos secador de roupa, Av. Copacabana 74 apto. 803. Mad. Rosa. (04060) 83

PARTICULAR vende mobília de quarto, Luis XVI, pintada marfim, com palhinha, peças muito fina, 1 secretaria feminina, 1 bar e louças. Telefone 45-8165. (01270) 83

DIPLOMATA em vespera de partida vende seu mobiliario — linda e moderna sala de jantar original bar, quarto de dormir, tudo feito sob encomenda na "Sysbech Hansen" de Copenhague, tudo em otimo estado de conservação. Vende ainda geladeira Frigidaire 8,5 pés 1952, mesinhas francesas, chinesa, lindíssimo serviço de limoges para 18 pessoas 160 peças, serviço de chá, quadros, gravuras Debret, litografias assinadas por Whrillo e Laurencin, tapetes, bibelots, prata, "black amour" veneziano, cristais Baccaret, S. Luiz, Policiê Companhia Indias, máquina escrever e radio. Exclusivamente sabados e domingos das 14 às 19 horas. Rua Anibal de Mendonça, 66, Ipanema. (08736) 83

MÓVEIS — Vendem-se das casas Laubisch Hirth e Leandro Martins, constando de sala, sala de jantar e dormitório. Ver na rua Paula Freitas 21 apto. 801.

VENDE-SE — 1 estante para livros — 3 x 2 um bireau, 1 gaveta, 1 mezinha p. telefone — por Cr$ 3.000,00 sofá 4 lugares — com cabeceiras — Cr$ 1.000,00 — 47-4720. (04096) 83

DORMITORIO ELEGANTE — de imbuia maciça para casal, novo. Um armário rústico antigo, lindo movel próprio para bar. Mesa rústica de peroba com quatro cadeiras. Poltronas avulsas. Estantes de livros, faqueiro para uso diário para 12 pessoas, rádio cabeceira Emerson, Abat-jours, utensílios domésticos, vendem-se. Ver diariamente das 15 às 20 horas na Av. Ataulfo de Paiva 844, Apto. 801. (008887) 83

LINDA e modernissima salinha de jantar em páu marfim, vendo com mesa console para 6 pessoas, 4 cadeiras e um elegante móvel para louças e cristais. Vendo também 2 abajours um quadro a óleo do pintor Sarmento e uma pequena discoteca. Ver e tratar à rua Barata Ribeiro, 622, apto. 1001. Telefone — 47-4369. (27478) 83

Vende-se, por motivo de mudança, uma cômoda de laca marron e ouro, e um espelho oval dourado. Ver e tratar com o porteiro do edifício Caramaó, à praia de Botafogo n.º 130. (27441) 83

FAMILIA AMERICANA — que viaja, vende, 2 camas americanas de solteiro, móveis para varanda. Lindo bar de bambú. Comodas. Sala de Jantar Chipendale. Máquina de lavar roupa, 4 cadeiras francesas Luiz XVI. Fogão americano. Estantes etc. Av. Niemeyer 134, perto do Hotel Leblon. (17757) 83

ACEITO oferta para uma sala jantar laquê perfeito estado. Rua Senador Vergueiro 154 apto 302. (07393) 83

VENDO — mobília jantar, 12 peças 8.000,00, Quarto casal imbuia ...... 5.000,00, Duas camas solteiro ...... 1.900,00. Escritório 3 peças bureau tampa vidro 4.000,00. Tel. 47-7937. (03132) 83

VENDE-SE e troca-se móveis de todos os estilos. Rua do Catete, 131, Telefone: 45-4896. (08434) 83

DORMITORIOS por 2.000,00 e 3.000,00, vende-se para desocupar lugar à rua do Catete, 131, Telefone 45-4896. (08383) 83

SALA DE JANTAR, vende-se estilo Normando, com mesa elástica 6 cadeiras, 2 de braços, Buff, cristaleira espelhada, preço excepcional, estado de nova. Rua Anita Garibaldi, 6 apto. 801 — Proximo Rua Santa Clara. (07196) 83

A PARTICULAR, vende-se por preço razoável, mobílias em estado de novas, folheadas em jacarandá, lindamente trabalhadas e com incrustações em couro - sala jantar completa, dormitório de casal completo (colchão Epeda) e escritório-biblioteca. Rua Baronesa de Poconé 68 - Fonte da Saudade - 26-6875. (08634) 83

VENDE-SE com urgência pela melhor oferta. Mobília de quarto completa estilo inglês, com colchão de mola Epeda. Rua Barata Ribeiro 807 - apto. 302. Tratar com o porteiro ou pelo tel. 57-3001. (27499) 83

VENDE-SE para particular, por motivo de viagem, uma mobília de sala Colonial, peroba maciça, por Cr$ 26.000,00 uma televisão Philco de 17", móvel grande, uma rádio vitrola RCA, um rádio Philco, louças roupas de senhora, etc. Tratar à R. Maria Quitéria n.º 19, Ipanema. (08584) 83

VENDEM-SE, por motivo de mudança, móveis de jacarandá: uma mobília de sala de jantar, estilo Manoelino, com 11 peças, uma arca do mesmo estilo e vários moveis menores, à rua São Salvador 36. Tel. 25-8106. (27498) 83

MOVEIS DO SECULO XVIII — Particular vende, por falta de lugar, próprio para Embaixada ou casa senhorial, salão época Luiz XVI, forrado com tapeçaria d'Aubusson, em perfeito estado, representando fábulas de La Fontaine, segundo J. B. Oudry, constituído de um sofá, quatro poltronas e quatro cadeiras, além de uma mesa retangular com mármore de côr, igualmente do mesmo estilo. — Informações pelo telefone 37-4061. (40537) 83

SALAS de 2.000,00 e 3.000,00 vende-se para desocupar lugar. Rua do Catete, 131. Fone: 45-4896. (08433) 83

SALA DE JANTAR — Estilo Colonial português — Por motivo de viagem, vende-se uma em Jacarandá preto, toda lavrada em perfeito estado — Cr$ 12.000,00 — Telefone: 25-8711. (09454) 83

DORMITORIO PARA CASAL — (Chipendalle) — Vende-se completo, 9 peças, preço de ocasião — Ver todos os dias à Av. 28 de Setembro n.º 86 — Tratar de segunda a sábado à Av. Gomes Freire, n.º 814, telefone 22-2281, com Arnaldo ou Armando. (03338) 83

VENDE-SE por mudança, baratíssimo, 1 console dourado Luiz XV, 1 mesa-console e 1 comoda, tudo jacarandá D. João V, 1 tapete Persa 3x2 e outros, 1 sala jantar, tip apt. Chipendalle, 1 piano 1/4 de cauda Crapeau, 1 aparelho de jantar chinês, 106 peças antigo e vários objetos de arte — Av. Osvaldo Cruz 110, térreo — Flamengo — Ver amanhã, 2a. feira. (03310) 83

VENDE-SE dois armários e uma cômoda antigas — Rua Maria Quitéria 23, apto. 801 — Tel. 47-0431. (00671) 83

SALA DE JANTAR — Estilo Colonial — Vende-se a particular, completa, em imbuia com tampos de Jacarandá — Preço de ocasião. Ver todos os dias à Av. 28 de Setembro 86 — Tratar de segunda a sábado à Av. Gomes Freire n.º 814, telefone 22-2281, com Arnaldo ou Armando. (03354) 83

MÓVEIS Vende-se sala de jantar colonial em bom estado, um dormitório completo "Patente", um armário de livros com portas corrediças e uma escrivaninha, à Av. Henrique Dumont, 131-A. Tel.: 27-0886. (00584) 83

MÓVEIS — vende-se uma mobília de quarto em perfeito estado tipo chipendele. Largo do Machado n.º 8 apto. 1.101. (00582) 83

VENDE-SE, rica sala de jantar tôda entalhada à mão c/ 12 peças à Rua Barata Ribeiro 727 - 3.º andar. (00345) 83

MOVEIS E BIOMBO — Particular vende várias peças de mobiliário avulso, para varanda, quarto, cozinha etc. e um belo biombo estofado em chiuta vermelho. Telefonar para 47-4092. (503) 83

VENDE-SE sala de jantar estilo "Colonial". Preço de ocasião. Rua Paulo Barreto, 51. — Tel.: 26-9084. (615) 83

QUARTO de criança, vende-se um, estado de novo, laquendo, constando de duas camas, dois armários mesa de cabeceira. Preço: Cr$ ... 7.000,00. Tel. 27-2431. (611) 83

MOVEIS USADOS — Particular, vende um dormitório completo chipendale, em estado de novo, com duas camas de solteiro. Base Cr$ 15.000. Rua Marquês de Abrantes 127, ap. 1102. Tel. 45-4003. (3332) 83

VENDE-SE mobília de quarto, em pequia-marfim maciço, em estado de novo, dois móveis de canto, um bar e cadeiras. Ver e tratar à R. Visconde Pirajá, 221, apto 302 (qualquer hora). Urgente mudança. (3252) 83

QUARTO DE MOÇA: mobília completa chipendale com colchão de molas, estado de novo. Tratar pelo tel. 45-1552. (42205) 83

SALA DE JANTAR — Vendo holandês Chipendale de grande luxo, maciça, feita sob encomenda, como nova, por motivo de mudança. Preço Cr$ 10.000,00. Rua Lins Vasconcelos, 273, apto. (07479) 83

FAMILIA AMERICANA — deixando o Brasil. Vende: mobília de sala, quarto e cozinha, tapetes, aspirador pó, máquina costura, ventilador, aquecedor elétrico, projetor de filmes, discos, tacos de golf para homem, estante livros etc. Roupas de homem e senhora, manequim 44 e 46. Av. Copacabana 930, apto. 402. (08597) 83

SOFÁ-CAMA — vende-se quase novo à Rua Garcia D'Avila — 113 ..... (08701) 83

MÓVEIS USADOS — Vende-se uma secretaria, com 4 gavetas, cadeiras e mesa avulsa, em bom estado — Telefone — ..... (02333) 83

VENDE-SE console para 8 pessoas, cadeiras Gell, com 4 cadeiras de palhinha e 1 mesa avulsa, tudo novo, pelo preço excepcional. Rua Domingos Ferreira 76 — ap. 1001 — Domingos. (07425) 83

POR motivo de viagem, vende-se mobília de sala de jantar colonial, com cristaleira, completa com mesa de jantar para fazer, por obséquio... Rua Rubem Dario 22 ap. 204, Laranjeiras. (07410) 83

VENDE-SE — uma ótima Mobília de Sala de jantar imbuia em bom estado. Tel.: 57-6726. (19702) 83

COMPRO, moveis, casas completas, refrigeradores, moveis para escritorio, porcelanas, cristais, etc. Chamar Lourival. — Tel.: 23-4934. (3290) 83

MOBILIA LUIZ XV

Vende-se um grupo dourado a fogo, finamente decorado, composto de sofá, duas poltronas, mesa e coluna. Preço Cr$ 23.000,00. Telefonar 27-8053. (5608) 83

TAPETES PERSAS

Vende-se um Heriz de 2,00 x 2,50 e um Kazak de 2,00 x 1,35 de lã, perfeitos. Outro com 3,60 x 2,30 usado mas em bom estado, por Cr$ .... 14.500,00. Ver à Rua Camuirano 53, Apto. 204, transversal à Rua Real Grandeza, quase esquina de Voluntários da Pátria. Não temos telefone. (406) 83

MOVEIS DE CLASSE

Vende-se maravilhosa cama de casal autêntica D. João V, em Jacarandá rosa; armário; cômodas, cadeiras, também em Jacarandá D. João V; lindo lustre de Saxe com sala velas, móveis franceses, espelhos venezianos e dourados e mais objetos de arte. Tratar pelo Telefone 23-3627. (15800) 83

TERESÓPOLIS

Particular vende: 1 sala de jantar 1 rádio, 2 dormitórios, móveis de varanda, bar, máquina de remar, escrivaninha, etc. Ver e tratar: Rua Pirapama 79 — Varzea. (5069) 83

MOVEIS USADOS

Sala Colonial com 13 peças; Sala Rústica com 10 peças. Escritório Chipendale com 3 peças, dormitório Chipendalle com 11 peças. — Vende-se bem barato para desocupar lugar, à Rua do Catete 131. Telefone 45-4896. (8425) 83

GRUPO (ESTILO RÚSTICO)

Vende-se (sofá e duas poltronas) em perfeito estado, com nem um ano de uso. Própio também para grande varanda ou casa de campo. Abatimento de 25% sôbre a fatura da compra, que se mostrará — Av. Ataulfo de Paiva, 236, Apto. 801 — Leblon. Ver das 13 às 20 horas. (8939) 83

SOFA-CAMA

Americano que se retira vende um magnífico sofá-cama para casal marca "Simmons". Cr$ 9.500,00. Pode ser visto até às 18 horas, diariamente. Rua Almirante Guilhem (antiga Dom Pedrito) 366 fundos Apto. 101 - Leblon. (587) 83

OCASIÃO

Americano que se retira vende uma mesa e buffet para sala de jantar, marca Haywood-Wakefield finíssima, Cr$ 17.000,00. Ver até às 18 horas, Rua Almirante Guilhem (antiga Dom Pedrito) 366 fundos. Apt. 101 Leblon. (508) 83

MOVEIS DE IMBUIA DO PARANÁ

Execução esmerada e sólida. Salas, Dormitórios, bancos e armários de canto, prateleiras rústicas, etc. Aceitamos encomendas e fornecemos para o Interior. Depósito: Rio - Rua Paissandú, 153. Sr. OTTO. (37903) 83

DORMITORIO

Americano que se retira vende um moderno para casal, americano, inclusive finíssimo colchão de mola, com forro de borracha espuma. Cr$ 21.000,00. Ver até às 18 horas, Rua Almirante Guilhem (antiga Dom Pedrito) 366 fundos. Apto. 101, Leblon. (506) 83

MOVEIS

Vende-se por motivo de mudança e pela melhor oferta, sala de jantar feita no Paraná e quarto de casal. Ver na Rua Constante Ramos n.º 30, Apt. 702. (30707) 83

LIQUIDAÇÃO

JACARANDÁ AUTENTICO

Por motivo de mudança, vende-se mesas para jantar e jôgo, cama Império, consolos, sofás, cômodas de diversas épocas, medalhões de porcelanas. E diversas miudezas. Rua do Catete 199-A, sob. Tel.: 25-2320.

BAMBU — MOVEIS

Para varanda ou sala de jantar. Fabricação extra. Vende-se urgente por retirada. Consta de uma lindíssima mesa e seis cadeiras sendo duas de braços. Tudo por Cr$ 3.000,00. — Ver à Rua Sant'Anna 207-A. Tel.: 33-5354 (chamar Sr. Corrêa). (1537) 83

BUFET LAUBISCH

Vende-se finíssimo móvel bufet, com 2,9 metros, fabricação Laubisch, acabamento de luxo, em estado novo, Av. Copacabana 1334, Ap. 702. (3343) 83

RESTAURAÇÃO DE MOVEIS ANTIGOS

Aceita-se encomendas. Rua Correia Dutra 16. Tel.: 45-5268. (4317) 83

MOVEIS DE JACARANDÁ

Consolo D. João V. 12 cadeiras Império, cadeiras medalhão, consolo Luiz Filipe. Rua Correia Dutra 16, esquina do Flamengo. (4318) 83

SALA DE VISITA

Vendo a particular, estilo moderno, c/ sete peças, estado de nova. Ver sòmente da parte da manhã das 9 às 11 horas, na Rua Paissandú 90, Apto. 502. (2454) 83

Rica Mobilia Estilo Luiz XV

Vende-se uma de quarto, laqueada em verde antigo, c/ cama de 2,00 x 1,150, cabeceira em palhinha dourada, 2 mesas de cabeceira, 1 cômoda, 1 espelho de parede, 1 armário de 4,00 de larg., c/ portas em palhinha dourada, 1 espelho de 2,00 de alt. x 1,10 de larg., c/ as respectivas mesas. Ver na Avenida Copacabana, 21, Apto. 702. De 2.ª feira em diante, de 9 às 11 horas. (539) 83

MOBILIA SALA DE JANTAR (Jacarandá)

Vende-se, em estado de nova, completa, mobília de sala de jantar, em jacarandá, no estilo Manoelino, composta de mesa, cristaleira, bufet, móvel-faqueiro, duas poltronas e seis cadeiras. Ver e tratar à Rua Aires Saldanha 68, Apartamento 401, de terça-feira em diante. (561) 83

SALA DE JANTAR COLONIAL

Particular vende uma muito bem conservada, com 12 peças. Para ver e tratar na Rua Ferreira Viana, 16, 6.º and. Apt. 61, 2.ª feira. (4205) 83

LIQUIDAÇÃO

POR MOTIVO DE OBRAS VENDEMOS COM GRANDES DESCONTOS

DORMITÓRIOS :	SALAS DE JANTAR :
de Cr$ 25.000,00 por Cr$ 18.000,00	de Cr$ 20.000,00 por Cr$ 15.000,00
de Cr$ 18.000,00 por Cr$ 13.000,00	de Cr$ 17.000,00 por Cr$ 12.000,00
de Cr$ 12.000,00 por Cr$ 8.000,00	de Cr$ 12.000,00 por Cr$ 8.000,00

Peças avulsas pela metade do preço

Grande variedade de poltronas estofadas, sumiers, consoles, estantes-bar, guarda-vestidos, guarda-casacas, comodas em madeiras de peroba, imbuia, jacarandá e pau-marfim nos estilos: CHIPENDALE, FRANCÊS E COLONIAL

FACILITAMOS O PAGAMENTO

MÓVEIS GLOBO: RUA DO CATETE n. 137 - Tel. 45-4896

ANTES DE COMPRAR SEUS MÓVEIS FAÇA-NOS UMA VISITA

Dormitório maciço, rústico com 7 peças .... Cr$ 3.500,00
Sala de jantar rústica 3.500,00

Revendedor autorizado da General Electric de refrigeradores, televisão e rádios — Facilitamos o pagamento.

RUA FREI CANECA, 9

(05946) 83

CASA "ARTE ANTIGA"

Móveis para adôrno e presentes. Papeleiras, cadeiras, cômodas, camas, armários, etc., avulsos e conjuntos em estilos diversos.
Aceitam-se encomendas, preços reduzidos e facilidades de pagamento.
Restauram-se, encerram-se e reproduzem-se móveis antigos EXCLUSIVAMENTE à
Rua Barata Ribeiro, 247-A — Fones: 37-4474 e 37-8980 (Copacabana) (03189) 83

CORTINAS

DECORAÇÕES INTERIORES

COLCHAS — MOVEIS — TAPETES
SOLICITE SUGESTÕES ORÇAMENTOS SEM COMPROMISSO
A XAVIER — 48-2313
ATENDE QUALQUER HORA

MÓVEIS

Aproveite os preços baixos da

A Magestosa

DORMITÓRIOS:

"Mexicano" c/ 6 peças Cr$ 5.000,00
"Mexicano" c/ 6 peças Cr$ 7.000,00
"Normando" c/ 6 peças Cr$ 7.000,00
"Normando" c/ 7 peças Cr$ 8.000,00
"Chipendale" c/ 6 peças Cr$ 9.500,00
"Chipendale" c/ 6 peças Cr$ 8.500,00
"Chipendale" c/ 11 peças Cr$ 10.800,00

SALAS DE JANTAR:

"Mexicano" c/ 10 peças Cr$ 5.000,00
"Mexicano" c/ 10 peças Cr$ 7.000,00
"Chipendale" c/ 10 peças Cr$ 8.000,00
"Chipendale" c/ 12 peças Cr$ 10.000,00
"Colonial" c/ 10 peças Cr$ 8.000,00
"Colonial" c/ 12 peças Cr$ 10.000,00

PEÇAS AVULSAS

Grande variedade de poltronas estofadas, sumiers, consoles, estantes-bar, cômodas, armários em todos os tamanhos e estilos.

VENDEMOS POR MENOS PARA VENDER MAIS.

FACILITAMOS O PAGAMENTO

RUA DO CATETE, 133 - FONE: 25-3223

FAÇA DO SEU LAR

UM AMBIENTE DIFERENTE COM PEÇAS AVULSO, COMBINADAS E CONJUNTOS ORIGINAIS

MOBILIARIA REAL

CATETE 100 - 102 25-4092
AV. COPACABANA 995-B
FACILITA-SE PAGAMENTO
(30460) 83

MÓVEIS DIRETAMENTE DA FÁBRICA AO CONSUMIDOR

A Fábrica de Móveis, «REAL», da Rua General Caldwell, 171-175, vende por preços de atacado, à vista ou facilitando os pagamentos, dormitórios, salas de jantar, escritórios e peças avulsas. Chipendale e Rústicos, todos com cedro e peroba. Executam-se encomendas. Visitem a fábrica sem compromisso
RUA GENERAL CALDWELL, 171-175 — TEL.: 43-1989.
(Entre a Rua Frei Caneca e Avenida Presidente Vargas) (39313) 83

MÓVEIS CASTIÇO

ACABAMENTO PERFEITO — ABSOLUTA GARANTIA

Salas de jantar mexicanas, com 11 peças Cr$ 4.800,00
Dormitórios mexicanos, com 6 peças 4.800,00

FACILITAMOS O PAGAMENTO
Rua do Catete 164 — Em frente ao Palácio
(560) 83

AMANHÃ AMANHÃ
ÀS 3 HORAS DA TARDE

Leilão de Móveis — Três automóveis — Ford — Buick — Nasch — Papagaios — Pássaros — Aves — e grande quantidade de miudezas o Julio venderá amanhã às 15 horas à Rua São Francisco Xavier 558 — próximo ao Maracanã — Catálogo hoje no Jornal do Comercio. (3224) 83

TROCA-SE MÓVEIS

Aumente o espaço e o confôrto em sua residência trocando os móveis usados por novos. Dispomos de grande variedade de conjuntos e de peças avulsas em todos os tamanhos e em todos os estilos. Facilitamos o pagamento. 131 — Rua do Catete, 131 — Tel.: 45-4896. (03200) 83

MOVEIS

PARA DESOCUPAR LUGAR

Vendemos por Cr$ 3.000,00, Cr$ 5.000,00, Cr$ 7.000,00 e Cr$ 10.000,00 dormitório, salas de jantar e escritórios, mexicanos, chipandalle e colonial. Facilitamos o pagamento. 131 — Rua do Catete, 131. (03199) 83

Capas de móveis estofados

Cr$ 700,00 o feitio do grupo e não deixe de pedir orçamento de reforma para ser feito na sua residência, atende-se em qualquer bairro, preços módicos. Recado para Fernandes, pelo tel. 43-6953. (02431) 83

EXTERMINADOR DO CUPIM

Telefone 30-0841

Extinção completa em prédios, pianos e móveis. Exames e orçamentos grátis. RUA JACURUTÃO, 470

CAPAS PARA MÓVEIS ESTOFADOS

Confecção de 1.ª ordem. Variedade em tecido e preço módico. Atende-se a domicílio. MONTEIRO. — Tel.: 26-7943 — Todos os dias. (07569) 83

SURGIU UMA NOVA CASA DE MOVEIS EM COPACABANA

MOBILIARIA ROMA

Av. Copacabana, 112 — 37-3318 — MÓVEIS — TAPEÇARIA — DECORAÇÕES — PEÇAS AVULSAS — ESTILO MODERNO. EXECUTAM-SE ENCOMENDAS. FABRICAÇÃO PRÓPRIA (37985) 83

FICAM NOVOS TAPETES CORTINAS

LAVAGENS E CONSERTOS
LAVAM-SE SALAS FORRADAS COM PASSADEIRAS e GRUPOS ESTOFADOS
28-13-26

LAR IDEAL

LOJAS E EXPOSIÇÃO: RUA DA PASSAGEM, 15/17
103-A — TEL.: 26-3038 E 26-9942
Oficinas — Rua da PASSAGEM, 145 — Tel. 26-9299

CONTINUA A GRANDE VENDA DE ANIVERSÁRIO!

FABRICAÇÃO PRÓPRIA, VERIFIQUEM NOSSOS PREÇOS

Colchão de molas LAR IDEAL (casal) .... Cr$ 1.490,00
Sumier c/ 3 almofadas .... Cr$ 1.285,00
Máquina de costura c/ motor .... Cr$ 5.420,00
Dormitório Rústico - 4 peças .... Cr$ 5.390,00
Sala de jantar moderna - Est. Francês Cr$ 6.300,00
Dormitório completo Marfim .... Cr$ 7.540,00
Dormitório Chipendale, completo .... Cr$ 10.370,00
Sala de jantar Rústica completa .... Cr$ 4.290,00
Sala de jantar Chipendale — 12 peças Cr$ 9.880,00
Enceradeira elétrica inglêsa .... Cr$ 1.900,00
Guarda-Vestidos estilo francês, com 2,15 .... Cr$ 4.640,00

MÓVEIS AVULSOS DE TODOS OS ESTILOS — ESTOFADOS DE TODOS OS TIPOS — LIQUIDIFICADORES — TELEVISÃO — RÁDIOS — GELADEIRAS — FAQUEIROS — ENCERADEIRAS.

Vendas diversas

VENDE-SE: Aparelho de televisão General Electric, console de luxo, tela retangular de 17", modêlo 17C109; rádio portátil Trans-Oceanic, Zenith, com bateria, modêlo G500; máquina de costura Singer, elétrica, portátil; aspirador elétrico Electrolux. Telefonar a Couto, 26-4131. (03281) 89

VENDE-SE excelente máquina de secar roupa, doméstica, marca Westinghouse com capacidade para 4 kgs. de roupa. Cr$ 12.000,00. Ver Rua Joaquim Nabuco 238 apto. 802. Tel. 37-8459. (04280) 89

GRAVADOR sonoro de fita "Revere" — Vende-se um em estado de novo, com microfone sobressalente "Electro-Voice", pedal "Revere" de contrôle e um rôlo de fita magnetizada. Tratar pelo telefone 42-2533 com Santos. (00581) 89

ELETROLUX — Vendo uma enceradeira: com espalhador de cera — automático com garantia de 2 anos e 1 Jôgo de ôxas — 2 Jogos de escovas e 1 Jôgo de Flanelas por Cr$ 2.100,00, motivo de viagem — Rua Teixeira de Melo 87 — Ipanema — Tel. 47-1647. (20735) 89

VENDEM-SE — Rica toalha de renda de Veneza com 12 guardanapos, lençóis de linho e toalhas da Ilha da Madeira, faqueiro de cristofle, serviço de porcelana para jantar, antigo, velho Paris outro com desenho chinês, tapetes persas, Santa Helena salvas e bandejas de prata. Objetos de arte em porcelana cristais, bronzes, marfim, etc pinturas de grandes mestres antigos e modernos, coleções de livros e obras completas com História Universal, Lelo Universal Cândido Figueiredo, Laudelino Freire etc livros datados desde o ano 1 500 etc. e outros artigos tudo de ocasião. Rua do Rosario 145 sobrado.

VENDE-SE Perfumes franceses, uma caixa de whisky, e 2 radios de cabeceira. Tratar tel 27-3640 e 27-8236. (08036) 89

VENDE-SE barco de pesca, tipo baleeiro, de madeira compensada, com motor de popa Evinrude de 25 HP e equipamento completo Cr$ 30.000,00. Pode ser visto no late Clube, telefonar 47-3494 ou 47-6625. (00521) 89

LEICA III-F — Vende-se, inteiramente nova, base Cr$ 15 mil. 57-3224.

VENDE-SE — Quadro do renomado pintor brasileiro J. Batista da Costa, motivo: paisagem de Petropolis, pintura à óleo sôbre madeira, medindo 24 x 33 cm. e finamente emoldurado. Preço ônico: Cr$ 37.000,00. Ver à rua Xavier Leal n.º 11 apto 101 - Ioanema. Sábado e domingo das 16 às 19 horas e dias úteis, das 20 às 22 horas. (08619) 89

VENDE-SE máquina de escrever portátil "Olympia" em estado de nova. Cr$ 3.800,00 - 2 escrivaninhas de 7 gavetas 1,50x0,75. 2 poltronas e 2 cadeiras c/ rodízio. Ver à Avenida Nilo Peçanha, 12 - 11.º andar sl. 1119/20 - fone: 52-3766. (08617) 89

VENDE-SE — Casal americano, por motivo de viagem, vende: Máquina de lavar THOR (8 mil cruzeiros — Máquina de lavar pratos (3 mil cruzeiros) — bicicleta inglesa de 3 velocidades carro de bebê, carrinho de passeio para criança, enceradeira, etc. — Ver e tratar à rua Prudente de Moraes 501 — Somente aos sábados e domingos. (09410) 89

PROJETOR "APOLLO" Sonoro, 16 mm., com estojo do alto-falante. Vendo duas a Cr$ 9.000,00 cada. Tratar à rua do Rezende n.º 195. (05680) 89

FAMILIA americana que se retira do país vende um fogão a gás tipo de luxo em excelentes condições. Ver e tratar à rua Visconde Pirajá 565, apto, 802. Telefonar 47-6572. (08462) 89

ATENÇÃO Médicos, Laboratorios — Vende-se — 1 microscopio monocular ZEISS, 4 objec. 2 oculares, com caixa de madeira; 1 polarimetro ZEISS; 1 hemoglicometro ZEISS-Ikon; 1 estojo para testes alergia com 26 tubos; 1 ap. mikrosedimentação Landau Adams, original americano; 1 ap. pressão de sangue americano. Telefone 47-3185, com Jorge. (08135) 89

VENDE barato um vestido de baile de Paris n.º 42 — Tel.: 37-6438. (20810) 89

DIPLOMATA que se retira vende juntos ou separados geladeira Philco de 9 pés modelo 1940 e moveis avulsos de sala, de jacarandá e mahogany. Chame 37-8651, antes das 10 horas. (07207) 89

VENDE-SE — LUNETA ZEISS, com tripé de ferro e base triangular c/ rodas, cabos flexiveis, prisma ocular prisma zenital, helioscópio de polarização Colzi, polarizador com 3 lentes cilíndricas, filtro escuro, 5 oculares de 95, 182, 190, 263 e 474 vezes, diafragma 59 vezes e estojo para acessorios de madeira com chave. Tudo em estado de absolutamente novo. A luneta tem utilidade para profissionais ou para amadores dada a simplicidade do seu manejo. Ver e tratar com Roberto, na Av. Nilo Peçanha, 12, sala 1201 —, Telefones 42-2082 e 28-7410. (03132) 89

VENDEM-SE vestidos usados de baile, de passeio, fantasias e diversos objetos. Ver diariamente de 3 às 5 da tarde à Rua Barata Ribeiro, 307, apto. 506. (04127) 89

FAMILIA que retira-se do país, vende geladeira G. E., 7 pés, otimo estado Cr$ 8.000,00 — sistema de musica de alta fidelidade consistindo de vitrola automatica, 3 velocidade Webster com pick-up. G. E. de relutancia variavel, amplificador com preamplificador e alto-falante de 12'' (Electrovoice) americano, Cr$ 6.500 — fogão a gás Esso, Cr$ 2.000. — diversos moveis, etc. Ver e tratar Rua Moreira Cesar 423, Terreo, Icaraí, Niterói. (27440) 89

ALGUNS artigos americanos, com pouco uso ou novos. Vende-se aparelhos elétricos (abat-jour de pé, com 2 lampadas, ferro de viagem, secador cabelo, fritador), toalha de linho branca, bordada a mão, com 12 guardanapos, alguns copos, vestidos tam. 14. Tel.: 57-0770. (27468) 89

PRATA — Vendo vaso e bacia e algumas peças de talheres, a dois cruzeiros e cincoenta centavos a gra. (urgente). Ver à Rua Joaquim Palhares 115, apto. 103. (08551) 89

HALTERES — Compra-se um de 80 ou mais quilos, com capacidade para aumentar ou diminuir o peso. Tratar das 8 às 10 horas com .... 27-8573, de 16 às 19 horas, com .. 23-0237. (08572) 89

PROJETOR — Bell & Howell 185 — Vende-se novo c/ 4 carretéis 3 filmes e lente grande anvular. Preço: Cr$ 28.000,00. Rua Miguel Couto, 15 Ótica Nova. (08631) 89

VENDE-SE — um rádio Philco, 7 válvulas, ondas long. e curt. Uma vitrola manual "Columbia" novo E um toca-disco simples. Tudo para três mil cruzeiros (Cr$ 3.000,00) Por mot. de viagem, Ipanema. Av Henrique Dumont 66 c/ dona Anita. (08007) 89

PARTICULAR — Vende relógios antigos, um francês e um inglês, peças raríssimas por preço de ocasião, fone 37-4397. (09021) 89

VENDE-SE 1 aparelho jantar Limogo, 90 peças, 1 Faqueiro, 1 Baixela, 2 Candelabros e várias bandejas, tudo prata, vários objetos de arte, jarrões chinêses, pratas brazonados, quadros Bernadeli, Baptista da Costa e outros, cristais e ricas toalhas de linho chinesas e I. Madeira. Tel.: 48-1901. (00311) 89

VENDE-SE uma cadeira ortopédica inteiramente nova. Preço a combinar. Tratar pelo tel. 25-8851. (03009) 89

PARTICULAR — Vende grupo de móveis inglêses antigos e francêses e aparelhos de jantar inglêses, fone 37-4397. (09023) 89

OCASIÃO — Vende-se, motivo de viagem, tudo novo: sala de jantar Renascença original modelo unico. Luxuoso sofá de 3 lugares. Relogio de mesa Colonial, corda para um ano. Lindo tapete 1,70 x 2,40. Linda Rádio Vitrola "Farnsworth". Pratas Portuguesas. 1 Disqueiro, etc., etc. Av. Pres. Antonio Carlos n. 54, apt. 203. Tel.: 22-3917 — Castelo. (2311) 89

VENDE-SE um rico aparelho de jantar e de chá, todo trabalhado a ouro em porcelana branca. — Rua Paysandu n. 48, apt. 12. (2336) 89

GELADEIRA — General Eletric — último modelo, super-luxo, 11 pés, duas portas e máquina lavar roupa Bendix Gyromatic, último modelo, ainda encaixotadas — Vendem-se — Ver e tratar das 8 horas às 12 horas — Rua Gago Coutinho 46-E — Sr. CASSIANO. (09140) 89

AQUECEDOR — Esmaltado branco, moderno, bom estado, modelo quadrado — Vendo barato — Rua Voluntários da Pátria 187, apto. 101. (09428) 89

FLORES MILAGROSAS, eternamente vivantes, novidades de Paris para decoração seu lar e vestidos. Fabricação exclusivo no atelier artistico, rua Paula Freitas 54, apto. 102. Copacabana Pôsto 3. Tel. 37-7944. (28029) 89

FOTOGRAFAR — Vende-se maq. tipo Leica, lente 3,5, velocidade até 500, anastimatica, abertura 80 mm. filme 120 ou 6 x 6 nova — Preço 2 mil cruzeiros ou oferta razoável — Tel. 37-4371. (40864) 89

VENDE-SE máquina lavar Bendix fabricação americana Cr$ 5.000,00 e um sofá 3 lugares fabricação Laubisch necessitando reforma Cr$ 3.000,00. Ver e tratar r. Gustavo Sampaio, 104 — ap. 706 — Leme. (4312) 89

ENCERADEIRA Eletrolux c/ espalhador, estado de nova, 2 jogos de escovas. Preço de rara ocasião por motivo de viagem. Tratar até às 18 horas de domingo. Rua Joaquim Silva 87. Sr. Estêves. (4316) 89

TAPETES — Persas legítimos de grande valor vende-se por diplomata que se retira. Não aceita intermediário. Rua Barata Ribeiro, 630, 901, das 13 às 18 horas. (3261) 89

VINDO DO CANADÁ vende casaco de ... para senhora, pele, pelo melhor oferta, 47-0185. (597) 89

MOTOR MARITIMO — Vende-se novo Big-Stratton 3,5 HP — Cr$ 8.500,00. Casa Marlin — Rua Conselheiro Lafaiete 108 B — Copacabana. (27583) 89

FOGÃO elétrico Hotpoint, luxo, forno, 4 bocas, vendo, motivo racionamento, pela melhor oferta. Tel. 47-0185. (596) 89

DOS ARTIGOS anunciados domingo passado sobraram, apenas para bêbê cama c/estrado de molas e colchão ventilado, assento p/ automóvel, cadeira alta, guarda-roupa, bicicleta e cercado. Também temos projetor Kodak 16 mm, panela de pressão, ferro automático de engomar elétrico a vapor, copos p/ camarão cocktail, máquina gravador em fita Revere e piano 1/4 de cauda Knabe Fisher, tudo aperfeiçoado. Av. Atlântica 1.318 apt 52 de 10-16 hs. (4329) 89

VENDE-SE — valiosa tela de Bernardelli, "Perfil de Mulher" 0,50 x 1 m25 por Cr$ 25.000,00. Tel. 37-2387. (08700) 89

JÔGO AMERICANO DE VIDRO — Fostoria, para 18 pessoas. Para jantar americano e cocktail. Vendo — 47-2373. (27361) 89

MÁQUINA DE FILMAR nova Bell Howell. Vendo 47-2373. (27363) 89

CARRINHO PARA BEBE, vende-se marca Bandeirante, tipo luxo, em estado de novo. Favor telefonar para 46-0127. D. Gloria. (27369) 89

FOGÃO A GAS GLENWOOD — Vende-se um, precisando pequenos reparos, por preço de ocasião. Telefone: 47-2437. (02384) 89

LAVADOR DE PRATOS PORTATIL — não elétrico. Vendo 47-2373. (27362) 89

VENDO — preço ocasião coleção selos Brasil. Valor catálogo Cr$ .... 12.000,00. Tel. 47-7073, Abilio. (07236) 89

RELOGIO de ouro para pulso e para bôlso, de homem — Vende-se um de cada, cronógrafo, 17 rubis marca Geneve-Sport, suiço, ...

RELOGIO CARRILHÃO de parede, ...

Médicos e Sanatórios

VIAS URINARIAS RINS BEXIGA PROSTATA

DR. A. ACKERMAN

DOENÇAS DAS SENHORAS

Cirurgia especializada — Uretroscopias — Endoscopias
BLENORRAGIA, TRATAMENTO RAPIDO
DEBILIDADE SEXUAL — URUGUAIANA 24

O PRÓPRIO SANGUE

no tratamento da fadiga fisica e mental, diabetes, hipertensão, alergias em geral e distúrbios nervosos apresenta 94 a 100% de curas radicais. Clinica especializada do Dr. E. RIZZO, à Avenida 13 de Maio n. 23, salas 1.838/40. Diariamente das 8 às 12 horas. Telefone 32-3237. A tarde atende a chamados pelo telefone 25-4073. Envia-se grátis o folheto "Hemoterapia".

DR. MOISÉS FISCH

DOENÇAS DE SENHORAS — VIAS URINARIAS — CIRURGIA
Diariamente das 15 às 19 horas. Assembléia, 98 - 7º and. Tel. 22-1549 (32249) 89

DR. DIÓGENES PEREIRA DA SILVA

De regresso da Europa, aplica TISSULINA (Placenta) e SORO BOGOMOLETZ. Recuperação de energias e vitalidade perdidas. Equilibram o sistema nervoso e a nutrição. R. México, 21 - sala 1.201-A. Tel. 32-0469. Das 15 às 17 horas. (08577) 89

DR. MURILLO DE CAMPOS

Doenças Nervosas - Praça Floriano n.º 55, às 16 horas. — Tel.: 22-3282. (20000) 89

CLINICA DE ULTRA-SOM

Tratamento moderno, rápido e eficaz do reumatismo, asma, pressão arterial elevada, sinusite, colite, prisão de ventre, úlceras do estômago e duodeno, nervoso, insônia, celulite nervosa das senhoras, fígado, vesícula, intestinos prostata, ovários, etc. — DR. A. R. NOGUEIRA. Rua do Carmo 6 — 5.º andar, Sala 501 — Tel.: 52-0575. Têrças, quintas e sábados, das 9,30 às 11 e das 13 às 15 horas. — Serviço Ultra-som à domicílio. Preços módicos. — Telefones: 52-0575 e 47-2192. (17809) 89

DR. PEDRO DE ALBUQUERQUE

DOENÇAS SEXUAIS E URINARIAS
Rua do Rosario 98 — De 1 às 6 horas

DR. JOSÉ DE ALBUQUERQUE

DOENÇAS SEXUAIS DO HOMEM
Membro efetivo da Sociedade de Sexologia de Paris.
Rua do Rosario 98 — De 1 às 6 horas

Advogados

ADVOGADO — Financia inventários, cobrança e adianta, não cobra adiantado, regulariza seus documentos, coopera V. S., orienta na vida, sem compromisso — consultas das 10 às 12 — 13 às 17 horas — Rua Quitanda 67, salas 603 e 605.

Achados e Perdidos

CACHORRO perdido, gratifica-se bem a quem der informações seguras ou encontrá-lo. Pequeno, marron-claro, peludo, atende por "Bolinha". Telef. 37-0442. (3312) 81

PERDEU-SE caderno apontamentos capa preta pertencente a LUIS BRAMÃO. Gratifica-se bem quem o entregar no Instituto de Química, R. Jardim Botânico, 1024. (619) 81

Automóveis de ocasião

AUTOMOVEL

Por motivo de transferência para o exterior, vendem-se um automóvel Chevrolet 1951, 4 portas, preto, mecânico, em estado de novo. Ver e tratar domingo, depois das 14 horas, à Av. Copacabana 300, Apto. 1102.

Modas e Bordados

CAPE-ESTOLA (Visão Oriental) — (Mink, Nerz) elegantíssimo Model, novo, marron escuro, c. rabos comprimento 1,73 m, largura 41 cm, 1ª qualidade, vende-se por motivos particulares para só Cr$ 18.000. — Telefonar 37-0612, chamar Da. Yvonne. (08711) 81

CHAPEUS — lingerie fino e nylon, tem estoque e aceita encomenda. Ronald Carvalho 74, tel. 37-3974. Mme. Lustoza. (7408) 81

VISON

Vende-se casaco novo, vison sauvage, comprimento 1,30, manequim 44-46. Preço Cr$ 32.000,00. Telefone 25-3200. (27586) 81

PELES

Seu agasalho fica novo. — Lava — conserta e Reforma-se. — Oficina especializada. — Rua Marquês de Olinda 68 — Botafogo. (18305) 81

ENXOVAL DE BEBE

Aceito encomendas de tricot, em lã ou linha, e bordado. Tel. 26-9482. (1155) 81

BORDADOS DA ILHA DA MADEIRA
CHINA E VENEZA
Compre muito mais barato, comprando diretamente do importador, os mais finos bordados que se vendem no Rio — AVENIDA PASSOS n.º 24 - 1.º

MODISTA

com longa prática executa qualquer modelo. Atelier rua Almirante Tamandaré, 77 — Apt.º 10 — Flamengo.

ESPARTILHO OU MODELADOR

São duas peças que afinam a cintura e preparam a Silhueta Moderna da Mulher, para isso precisa de uma boa coleteira. Procure a Mme. SARA, co mprática de mais de 25 anos do Rio e Europa. — Especialidade em Soutiens para grande busto. CASA Mme. SARA. — Av. Rio Branco, 114, 4.º andar. Tel.: 22-7091. Ao lado do "Jornal do Brasil".

SOUTIENS

Soutiens para grande busto, sob medida, sem e com alça, meia confecção, novo sistema para serem prontos em poucas horas. Soutiens para mutiladas com perfeição. CASA Mme. SARA, Av. Rio Branco, 114, 4.º and. Ao lado do "Jornal do Brasil".

CINTAS MEDICINAIS

para gravidez, ortopedicas, operados, estômago e rins caídos, completas, modêlos aprovados pelos melhores médicos e cintas em geral com Mme. SARA — Av. Rio Branco, 114, 4.º andar. Tel.: 22-7091 — CASA Mme. SARA ao lado do "Jornal do Brasil".

SOUTIENS ANATOMICOS

Minha Senhora:
Evite o câncer no seio usando o famoso Soutien Anatômico feito sob medida por Mme. SARA — Avenida Rio Branco, 114, 4.º andar, de 13 às 18 horas. — Telefone: 22-7091. (15271) 81

MODAS "TOUTEMODE"

Acaba de sair a 9ª edição do insuperável Método «TOUTEMODE», de Corte Sem Mestre, com 160 páginas e 332 figuras coloridas, demonstrando com clareza a execução de CORTE COSTURA, ROUPAS BRANCAS PARA SENHORAS E HOMENS, ROUPAS DE CRIANÇA e PONTOS DE ADORNO. No mesmo Método, um curso de CHAPÉUS e LUVAS com as mesmas regras «TOUTEMODE», com direito a aulas gratuitas. PREÇO DE CADA EXEMPLAR: Cr$ 250,00. ENQUADROS: Cr$ 60,00. CURSOS NAS ACADEMIAS E POR CORRESPONDÊNCIA, COM DIPLOMAS RECONHECIDOS PELO DEP. DE EDUCAÇÃO.

Pedidos e informações ao prof. J. Dias Portugal — Av. 13 de Maio, 13 — 16º andar — Fones: 22-6133 e 52-3060 — P. D. Dremond, 18, apto. 4 — Fone: 28-7812 — Rio. — Avenida Amaral Peixoto, 179 — 9º andar — Fone: 6570 — Niterói.

ERÔ MODAS

A casa que veste as elegantes cariocas. Aceitam-se encomendas a partir de Cr$ 250,00. Facilita-se o pagamento. Rua dos Araujos n. 15, Tijuca. Queira marcar sua hora pelo telefone 28-1981, com Mme. Farias.

Amanhã
SÃO LUIZ · ODEON · RIAN · MIRAMAR · AMÉRICA · IDEAL · SANTA ALICE · ODEON NITERÓI · PAZ-CAXIAS · IPANEMA
A LOURA DINAMITE
Marilyn Monroe
JOSEPH COTTEN · JEAN PETERS
TORRENTES DE PAIXÃO
NIAGARA
TECHNICOLOR
PRÉ-ESTRÉIA: SÃO LUIZ e AMÉRICA
PROIBIDO ATÉ 18 ANOS

COLÉ ★ ANKITO ★ REIS
e TEREZINHA
TRÊS RECRUTAS
UMA COMÉDIA NACIONAL PARA TODO MUNDO RIR!
amanhã
PALÁCIO · AZTECA · COPACABANA · LEBLON · CARIOCA · FLORIANO · MADUREIRA · BONSUCESSO · SANTA ALICE
6.ª feira
ODEON NITERÓI · PAZ-CAXIAS · CAPITÓLIO
PRÉ-ESTRÉIA: SÃO LUIZ e AMÉRICA

AMANHÃ
WILLIAM HOLDEN
JOHNNY STEWART
O FILME QUE REVELA O SEGREDO DE GANHAR NAS CORRIDAS DE CAVALOS!
O TRAPACEIRO
"BOOTS MALONE"
PARATODOS · MAUÁ · BARONESA · ESPERANTO
5.ª FEIRA
ALFA

MECHE BARBA
RAMON ARMENGOD
MORENA SENSUAL
(NEGRA CONSENTIDA)
DIREÇÃO DE JULIAN SOLER
AMANHÃ
COLISEU · ALVORADA · ROSÁRIO
A PARTIR DE 5.ª FEIRA
FLUMINENSE · NACIONAL
A PARTIR DE 6.ª FEIRA
SÃO PEDRO
ELA MOSTRA MAIS DO QUE DEVE MOSTRAR e ÉLE VÊ MAIS DO QUE DEVE VER!

Zilco Ribeiro apresenta
VIRGINIA LANE ★ CONSUELO ★ RUI CAVALCANTI ★ PITUCA
NO NOVO SUCESSO!
O.K. BABY
no FOLLIES
Tel. 27-8216
às 20 e 22 hs.
Hoje vesperal às 16 hs.

Hilariante COLÉ
NUMA SENSACIONAL SÁTIRA AOS FILMES DE Sherlock Holmes!
FALSO detetive
IRIS DEL MAR · ZIZINHA MACEDO · GRIJÓ SOBRINHO · ABEL PERA · CAJADO FILHO
Uma Produção da FLAMA
NO MESMO PROGRAMA: NOVA AVENTURA DE VISÃO FATAL com Bela Lugosi
CINE TEXAS
A VOZ DO CORAÇÃO
AMANHÃ às 10-12-14-16-18-20 e 22 HS.
HOJE Último dia ALBUM MISTERIOSO com WILLIAM GARGAN

SIM!
ESTA COMÉDIA É MUITO MAIS ENGRAÇADA DO QUE "O VALENTE TREME-TREME"!
BOB HOPE · JANE RUSSELL
ROY ROGERS e TRIGGER
"O FILHO DO TREME-TREME"
CÔRES POR Technicolor
TODO O MUNDO cantará!
"O MOCINHO" ERA COVARDE DE NASCENÇA...
... E TINHA MÊDO DA "BANDIDA"...
PRODUÇÃO: ROBERT L. WELCH · DIREÇÃO: FRANK TASHLIN
AMANHÃ
PLAZA · ASTÓRIA · OLINDA · RITZ · COLONIAL · PRIMOR · H. LOBO · MASCOTE
COMPLEMENTOS NACIONAIS
UM FILME DA PARAMOUNT, A MARCA DAS ESTRÊLAS

AR CONDICIONADO PERFEITO
METRO COPACABANA · METRO PASSEIO · METRO TIJUCA
2-4-6-8-10 HS · HOJE
Veja na TELA PANORÂMICA
TODA A LARGURA DO PALCO
3.ª SEMANA!
CARON · FERRER · AUMONT
GABOR · KASZNAR
Lili
TECHNICOLOR
FILMES METRO-GOLDWYN-MAYER

CORRIDA ATÔMICA · ACROBACIAS COM AVIÕES A JATO! · MODAS DE VERÃO
Leonardo DA VINCI
LAUREL · HARDY
CINEAC
226 MILHÕES · TITO × TRIESTE · VANGUARD

PATHÉ
Amanhã
COLUMBIA PICTURES
Rodolfo VALENTINO
COR POR TECHNICOLOR
Seu tempo e seus amores
ELEANOR PARKER ★ ANTHONY DEXTER
Volta ao cartaz o filme inesquecível!

O PÚBLICO QUER... O PÚBLICO MANDA... Volta AO CARTAZ
O FILME MAIS APLAUDIDO DO ANO!
Amanhã
VITÓRIA · ALASKA · COPACABANA
3.ª SEMANA
Páginas da VIDA
ANNE BAXTER · JEANNE CRAIN · FARLEY GRANGER · CHARLES LAUGHTON · MARILYN MONROE
PRÉ-ESTRÉIA: SÃO LUIZ e AMÉRICA

Amanhã
IMPÉRIO · ROXY · AVENIDA · MARACANÃ · MEM DE SÁ · TIJUCA · NATAL · PALACE NITERÓI · IGUAÇU
4.ª Feira
PAZ-CAXIAS
6.ª Feira
BOTAFOGO · BELMAR · BRAZ DE PINA
Sensacional! Elas chegaram e... ficaram em 2.ª SEMANA DE ÊXITO!
Essas Mulheres...
UM FILME DE CHRISTIAN-JAQUE
Um inferno de delícias!
com MARTINE CAROL · DANIELLE DARRIEUX · EDWIGE FEUILLÈRE · ANTONELLA LUALDI · RENÉE FAURE
DANIEL GÉLIN
PRÉ-ESTRÉIA no SÃO LUIZ e AMÉRICA
PROIBIDO PARA MENORES DE 18 ANOS

FOI LEVADA AO CÁRCERE E À LOUCURA PELO AMOR DE UM HOMEM MAU!
GIOI · NINCHI
JEAN TISSIER · JACKY FLINT
INFÂMIA DE UM AMOR
"LA PORTATRICE DI PANE"
DIRETOR: MAURICE CLOCHE
COMPLEMENTO NACIONAL
Amanhã
ART-PALÁCIO · PAX · PRESIDENTE · SÃO PEDRO
5.ª FEIRA VAZ LOBO
6.ª FEIRA SÃO PEDRO

Amanhã
COLUMBIA apresenta PAQUITA de RONDA
MANUEL MEDEL · ANGEL GARASA · TITO JUNCO
MÚSICAS! ROMANCE E MUITA PIMENTA!
SÃO JOSÉ · LEME · VAZ LOBO
5.ª feira CASSINO
UMA CIGANA NO MÉXICO

DUAS VEZES PREMIADO em CANNES!
VERA CRUZ apresenta
Alberto RUSCHEL e Marisa PRADO
MILTON RIBEIRO e VANJA ORICO
O CANGACEIRO
RIVOLI Amanhã

TEATRO REPÚBLICA
GRANDE TEMPORADA POPULAR
CR$ 20,00 · CR$ 10,00
"OS ARTISTAS UNIDOS"
Apresentam o PRÊMIO PULLITZER DE TEATRO
"A MULHER SEM ALMA"
com MORINEAU
e todo o elenco
LAURA SUAREZ na protagonista
Hoje e tôdas as noites às 21 horas. Vesps. 5as., sábs. e domingos às 16 horas.
NA PRÓXIMA SEMANA "JEZABEL"

Venham ver Silveira Sampaio e Mara Rubia
em "O DIABO em 4 CORPOS"
com MAGALHÃES GRAÇA · NANCY WANDERLEY · VANDA OITICICA · SONIA CORRÊA
HOJE, em vesperal às 16 horas e à noite às 20 e 22 horas.
no Serrador

OSCARITO e FAMÍLIA
CUPIM
Comédia de J. Wanderley e M. Lago
COM A REVELAÇÃO DE 53 MIRYAN MARGOT LOURO
HORTENCIA SANTOS · RENATO RESTIER · SERGIO DE OLIVEIRA · ADRIANO REYS
direção MARIO BRASINI
GLÓRIA
HOJE às 21 hs.
FONE: 22-0146
5.ª FEIRAS VESP. ÀS 16 HS. • SÁBADOS e DOMINGOS ÀS 16 HS. e 20 e 22 horas

PREFEITURA DO DISTRITO FEDERAL
TEATRO MUNICIPAL
Direção da Comissão Artística e Cultural

"FESTIVAL DO RIO DE JANEIRO"
HOJE, Domingo, às 16 horas
ESPETÁCULO DE BAILADOS A PREÇOS POPULARÍSSIMOS
LOTAÇÃO ESGOTADA

COMPANHIA SARA-JOSÉ CESAR BORBA
AMANHÃ, segunda-feira, 26, às 21 horas — AMANHÃ
AS BRUXAS JÁ FORAM MENINAS
Tragi-Comédia em 2 atos e 6 quadros de JOSÉ CESAR BORBA com SARA NOBRE, RIBEIRO FORTES, SAMARITANA SANTOS, ANTONIA MARZULLO, NARTO LANZA, TERESINHA AMAYO. Direção de ESTHER LEÃO. Cenários de SARAH.
NO MESMO ESPETÁCULO:
MADALENA NICOL em "ANTES DO CAFÉ", de Eugene O'Neill
Bilhetes à venda. Frizas e Camarotes: Cr$ 375,00; Poltronas: Cr$ 75,00; Balcões Nobres: Cr$ 75,00; idem outras filas: Cr$ 60,00; Balcões: Cr$ 40,00; Galerias: Cr$ 20,00. ISENTOS DE SÊLO.

QUINTA-FEIRA, 29, às 21 horas — UM GRANDE RECITAL POÉTICO
VILLARET
Primeira apresentação integral de LLANTO POR IGNACIO SANCHES MEJIA (La cojida y la muerte — La sangre derramada — Cuerpo ausente — Alma ausente) — Arranjo musical de ARMANDO RODRIGUES (Ao piano: o Autor). No mesmo programa: PORTUGUESES CLÁSSICOS E MODERNOS e AUTORES BRASILEIROS E FRANCESES.
Bilhetes à venda amanhã, às 10 horas. PREÇOS POPULARÍSSIMOS. Frizas e Camarotes: Cr$ 100,00; Poltronas: Cr$ 35,00; Balcões Nobres: 25,00; Balcões: Cr$ 15,00; Galerias: Cr$ 10,00. ISENTOS DE SÊLO.

Cartonagem
Precisa-se vendedor hábil conhecedor do ramo para trabalhar nesta praça. Cartas a caixa postal 2263 dando informações detalhadas de suas pretensões. Guarda-se sigilo. (7247)

ESTOFADOR
Reformo e faço novos, tôdas as peças do ramo, atendo a domicílio pelo telefone 25-1153 chamar Antônio Silva.

COLCHÕES
Reforma e faz novo a domicílio de crina, cabelo, crarina e cortiça — MARTINHO — Telefone 26-8520. (23816)

PERSIANAS VENEZIANAS
SUN-DAY
Reformas e Consertos
Orç. s/compromisso
Alvaro Alvim 33/37 s/617
FONE: 42-6382
(3227)

OCASIÃO
Americano que se retira vende magnífico tapete de lã, americano de 2,75 x 3,65 metros. Cr$ 7.500 — Abat-jour de pé de 3 graduações Cr$ 1.600,00 — 4 cadeiras de metal cromado Cr$ 3.200,00 e outras peças. Ver até as 18 horas. Rua Almirante Guilhem (antiga Dom Pedrito) 336 — Fundos — Apt.º 101 — Leblon. (505)

RENATA HIRSCH
Massagens medicinais a domicílio. Tel.: 37-3520

LIVROS USADOS
Compramos, avulsos ou bibliotecas. Pagamos melhores preços. — Rua S. José 61. Tel 22-8631 e 42-4747. (34857)

LAVAGEM A SÊCO EM 24 HORAS!
(no balcão, 3 dias a domicílio, Zona Sul)
Tinturaria ABC
27-7404 e 47-2941
JANGADEIROS 37 - P. GAL. OSÓRIO

FAQUEIRO DON JOÃO V
Vende-se com 144 peças — Rua 2 de Dezembro 124 — Apt.º 201. (20760)

ROUPAS USADAS
DE HOMEM
COMPRO. PAGO BEM
Telefone 22-4435

COMPRAM-SE ROUPAS USADAS
Máquinas de escrever e de costura enceradeiras, ventiladores, rádios e tudo que represente valor — compram-se a domicílio. Telefonar para SR. ABRHAM
Telefone 43-9232
(27378)

PRESENTES ORIGINAIS
CARTEIRAS FLORENTINAS — Porta-notas — trusses — bôlsas, etc.
ARTIGOS DE MURANO — Cinzeiros — Vasos — Figuras — Cestas — Bonecas — Abajours
FANTASIAS FINAS — Colares venezianos — Folheados alemães. Preços excepcionais.
RUA MÉXICO, 74 - SALA 201 - 2.º ANDAR (03254)

Estofador FICHELI
RUA PEDRO AMÉRICO, 12 — TELEFONE 25-5490
FABRICA E REFORMA MÓVEIS ESTOFADOS
Acabamentos esmerados. Preços convidativos. Atendemos a domicílio para orçamento, sem compromisso. — Telefone 25-5490. (17050)

SERVIÇOS DE TERRAPLANAGEM, ATERROS E URBANIZAÇÃO
Executam-se, facilitando-se parte do pagamento. Avenida Nilo Peçanha, 31 — Sala 311 — Tel.: 52-2251. (3204)

MIL ACORDEONISTAS

NO PALCO DO TEATRO MUNICIPAL

EM 2 ÚNICOS ESPETÁCULOS — HOJE ÀS 10 HS. E ÀS 21 HORAS

2 LOTAÇÕES ESGOTADAS

O MAIS ARROJADO EMPREENDIMENTO DE

MARIO MASCARENHAS

Belíssimo espetáculo pela 1.ª vez no Brasil e talvez no mundo inteiro.
Vocês jamais esquecerão êste maravilhoso concerto do consagrado acordeonista brasileiro em benefício da Cruz Vermelha Brasileira

Devido ao grande interêsse do público para êsses concertos, o PROF. MASCARENHAS, dará mais 3 espetáculos no Teatro João Caetano nos dias 30, sexta-feira, às 21 horas, 31, sábado, às 16 horas e 1.º, domingo, às 16 horas, com 150 ACORDEONISTAS. — Ingressos à venda na bilheteria do Teatro

---

TEATRO DULCINA (ex-REGINA) Tel. 32-8317

AR REFRIGERADO

HOJE em Vesperal às 16 horas e à noite sessão única às 21 horas

Rodolfo Mayer e seu Teatro

com LOURDES MAYER E ANDRÉ VILLON

em

"OBRIGADA PELO AMOR DE VOCÊS"!

COMÉDIA EM 3 ATOS

de Edgar Neville — Tradução de Bricio de Abreu

Teatro Rival — luiz delfino com 2 marlenes em angelina e o dentista

vesperais às 5.as e sábados às 16 hs

HOJE EM VESPERAL ÀS 16 HORAS

e a noite sessões ás 20 e 22 horas. Amanhã Vesperal ás 16 horas e a noite sessão única às 21 Horas. — AR REFRIGERADO. (53188)

TEATRO DE BOLSO

HOJE

Às 21 horas

STUDIO 53

só até 31 de outubro

Ar Refrigerado — Reservas pelo Tel.: 27-1037

ESTE E O MÓVEL DE 2 USOS e inúmeras vantagens!

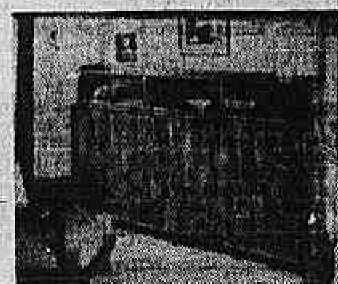

1.º A Cama Embutida Walter economiza espaço e embeleza qualquer sala, quarto ou saleta.

2.º de noite, proporciona o confôrto de uma cama macia, bem estofada, de molas de aço.

3.º abre e fecha com tôda a facilidade. Não se estraga com anos e anos de uso!

4.º é de preço reduzido.

À VISTA E A PRAZO

a partir de Cr$ 2.250,00

Fabricação exclusiva da

CASA WALTER

Rua Min. Viveiros de Castro, 72-A (Atrás do Lido) Tel. 37-7564

CELULOIDE

INEXPLOSIVEL

15 — RUA DO SENADO — 15

(07179)

CORTINAS — COLCHAS

Senhora de gôsto e longa prática, especialista em cortinas, colchas e todo o trabalho de decoração. Sugestões e orçamento. Mme. MORAIS — TEL.: 37-7849. (28469)

Mestres da Pintura Brasileira

NA

GALERIA COPACABANA ARTE

AV. COPACABANA, 643

EM EXPOSIÇÃO HOJE ATÉ 23 HORAS

PRODUTOS QUÍMICOS EUROPEUS PAGAMENTO CONTRA DOCUMENTOS

Qualquer procedência, tipo e quantidade.

Aceitamos pedidos de firmas que já tenham Licença Prévia.

Matacena & Matacena Ltda.

Rua Buenos Aires, 90 — Salas 804-805 — Telefone 52-9717
Rio de Janeiro

(53183)

QUEM NÃO TEM INTERÊSSE EM ENERGIA ELÉTRICA?

Ela pode ser racionalmente usada e controlada com o equipamento elétrico adequado.

Convidamos aos nossos Amigos e Fregueses para uma visita à 1.ª Exposição de Telecomunicações, no 1.º andar do Automóvel Clube do Brasil.

Temos o prazer de expor em nosso "stand", uma parcela dos artigos de nossa propria construção, de nossa fabricação sob licença da Westinghouse Electric International Co. de N. York e da Westinghouse Brake & Signal Co. de Londres, e de fabricação de nossa Representada a Felten & Guilleaume de Carlswerk, Colonia.

ELETROMAR INDUSTRIA ELETRICA BRASILEIRA S/A.

(7536)

Para você, menina moça, "Dragutin" lança com orgulho...

Capa Lili

A FABRICA DE CAPAS DRAGUTIN, líder dos grandes lançamentos, apresenta, com absoluta exclusividade no Brasil, êste belíssimo modêlo double-face, inspirado na interpretação deliciosa de LESLIE CARON no filme da M.G.M, em tecnicólor, "LILI".

Seja das primeiras a escolher nas boas casas do ramo, "LILI". A capa simples e adorável, em 9 côres modernas, que DRAGUTIN criou especialmente para você, menina-moça.

100% Impermeável

- Double-face, lisa de um lado e "xadrez cherry" do outro
- Tamanho de 32 a 42.
- Côres firmes.
- Elegante chapéuzinho reversível
- Corte estilo princezinha
- Nas seguintes côres modernas: — Beije claro, médio e escuro, verde, cinza, coral azul.

FÁBRICA DE CAPAS "Dragutin" RIO DE JANEIRO - BRASIL

Lili em TECHNICOLOR com Leslie CARON, Mel FERRER - Jean Pierre AUMONT, Zsa Zsa GABOR - KASZNAR

o filme inaugural da NOVA TELA PANORÂMICA NOS CINES METRO (RIO E SÃO PAULO)

PINTURAS

REFORMAS, INSTALAÇÕES E DECORAÇÕES

Executamos todo serviço do ramo, pequena ou grande escala de dia, de noite ou feriados, rápido, eficiente, limpo, com pessoal idôneo. English spoken, on parle français. PINTURAS PIETRO LTDA. — Telefones: 22-7021 e 37-4852

(8587)

V. S. PRECISA

Para a reforma de seu estabelecimento comercial ou residência um arquiteto especializado em obras de arte moderna ou antiga?

Projetos, perspectivas e orçamentos:

Conrado Kurtz, ECOCIL Ltda.

Av. Nilo Peçanha, 12 — 11.º and. — s/1103 ou 1120
Fone: 52-3766

(1547)

PRODUTOS DA NORUEGA

OLAF EGGEN

Bacalhau — Óleo Figado Bacalhau — Cabo de Aço e Arames, Cordos, Produtos Químicos, Barcos de Pesca, Artigos de Pesca, Conservas de todos os tipos. Tel. 42-1871 — Avenida Franklin Roosevelt n. 126 - sala 910. (04254)

Propaganda eleitoral

Executamos Flâmulas com fotografias impressas com tinta a óleo por processo americano. — FLAMEX - Ind. e Com. de Flâmulas Ltda., Av. Venezuela n. 27 - 8.º - s/807-809 — Telefone 43-9972 — Rio de Janeiro. (09451)

Laqueamento de Assoalhos

O LAQUEAMENTO é o ideal para os assoalhos de vosso lar. Muito resistente e dá aos assoalhos aspecto e brilho incomparáveis. Executado com vernizes tom natural e indicado para êsse fim. Conservação simples. Não mancha com água nem com gordura. Peça orçamento à M. R. da Matta, tel. 32-5372. (04243)

CONSTRUÇÕES, REFORMAS, ACRÉSCIMOS E PINTURAS

Em qualquer lugar. Temos referências. Reformas e Pinturas Elite Ltda. — Rua Miguel Couto n. 113 - s/ 6 — Fone: 46-3803. (00576)

Prefira o "PROMENADE HOTEL"

em BOMCLIMA — Petrópolis

Para passar os próximos dias feriados — Local rivilegiado com piscinas, lindos passeios, ótima cozinha e todo conforto moderno.

— Reservas à Rua Rodrigo Silva, 18 — 3.º andar — Tel. 42-1498. (3275)

MAQUINA AUTOMATICA ALEMÃ PARA ENPACOTAMENTO DE GRANULADOS

Vende-se, nova, de fabricação da IND. WERKE-KARLSRUHE, servindo para empacotar automàticamente qualquer produto, em pó ou granulado em saquinhos de 10/15 grs. Grande produção horária. Motor de 3/4 H.P. Equipada com radar. A única e mais moderna no gênero Tratar e ver em funcionamento, à Rua Visconde de Niterói, n.º 354-A/B — Mangueira. (3353)

ARRUELAS E DISCOS

Em ferro, de qualquer espessura e dimensões acima das bitolas usuais. Tel. 43-3839. (646)

AOS CAPITALISTAS

Indústria farmacêutica apresentando lucro líquido mensal de Cr$ 120.000,00, devidamente comprovada necessitando financiamento para importação de matéria-prima e produtos para revenda, construção de sede própria e lançamento de nova linha de produtos, oferece participação em condições vantajosas. Cartas para n.º 3186 com endereço para ser procurado. (3186)

FILTRO A PRESSÃO

Vende-se um, novo, capacidade produção horária 800 litros, para filtração de líquidos aquosos e alcoólicos. Munido com bomba de aspiração e compressão, podendo trabalhar com placas de amianto, feltro, papel, lona, etc. Ótimo para fábrica de bebidas ou laboratório farmacêutico. Informações dias úteis — Tel. 30-7568 — Hoje, telefone 26-3070. (00554)

MARAVILHOSO

Se a senhora ou o senhor tem disponível trezentos cruzeiros e quer ganhar cinco mil até o Natal, venha comprar as nossas jóias de fantasia, finas e garantidas para revendê-las entre amigos, colegas e vizinhos que não disponham de tempo para comprar nas lojas. Damos mostruário grátis.

EMPRÊSA CALIFORNIA DE IMPORT. E EXPORT. LTDA.
Rua Ouvidor, 107 - 1.º andar — Tel. 23-2508

(07249)

Envidraçamento de varandas

Orçamentos sem compromisso — Serviços garantidos
ESQUADRIAS VERA CRUZ LTDA.
Pça. Pres. Aguirre Cerda, 16 - s/603 — Telefone 52-8648.

(27439)

VENDE-SE

COM POUCO USO

1 Betoneira, 220 lts. — 1 guincho completo. — 1 conjunto serra circular, motor elétrico. — Tratar sr. Martins — Fone 42-5155. (02284)

CARCALHO DA ROCHA

Dá-se ótimo para pisos e atêrro. — Rua São Paulo, 120 — Estação de Sampaio. (570)

Compras nos Estados Unidos

A. L. HEILBORN - 152/4 West 44th Street, New York 36, N. Y. telefone CIRCLE 6-9473, end. tel. "Guanabara" New York, responde prontamente a consultas sôbre compras particulares ou comerciais de qualquer mercadoria, incl. embarque e financiamento. (27300)

ANTIGUIDADES

por falta de espaço, particular vende: um buffet (alemão 18.º século); uma secretária (Maria Theresia 18.º século). — Ver e tratar Avenida Atlântico n. 3772, apto. 901 — Telefone 27-5140. (25759)

ORDENHADEIRA ELÉTRICA

Tenho nova, 5 conjuntos para ordenhar 10 vacas de cada vez em 4 minutos. Tratar pelo telefone 27-2331 ou 22-9483, com Carlos. Preço de ocasião. (04195)

ARAME FARPADO

Para embarque imediato da Holanda, Alemanha e Rio. — ELBA LTDA., Cx. Post. 3566 — End. Tel. BRAPAUL, telefone 23-3212. (04217)

"DESENHOS E PLANTAS"

Plantas para Prefeitura, projetos para construções, instalações, etc. Desenha-se com perfeição a preços módicos. — VALENTIM, tels. 32-2592 e 52-7798. (03195)

CAIXAS D'AGUA!

De cimento armado, fabrica-se e coloca-se caixas subterrâneas (cisternas) a partir de 2.000 litros. Serviço rápido executado por profissionais competentes. Orçamentos sem compromisso. Os melhores preços da praça. Irmãos Garcia — Tel. 47-6264 Av. Vieira Souto n. 90 — Ipanema. (27380)

A Majestosa das Cortinas

Lava-se, tinge-se, conserta-se, retira-se e coloca-se de qualquer tecido. Rua Pedro Américo n. 19 — Telefone 25-6680. (08752)

DIRETOR
M. PAULO FILHO
Avenida Gomes Freire, 471
REDATOR-CHEFE
COSTA REGO

Correio da Manhã

SUPERINTENDENTE
JOSÉ V. PORTINHO
N. 18.586 — ANO LIII
GERENTE
ALINIO DE SALLES

2º CADERNO — RIO DE JANEIRO, DOMINGO, 25 DE OUTUBRO DE 1953

GRANDE PRÊMIO SALGADO FILHO e "Handicap" Alberto Santos Dumont

A reunião desta tarde no Hipódromo da Gávea será em homenagem à Aeronáutica

PROGRAMA—FORFAITS—PALPITES

O Jockey Club Brasileiro homenageará hoje o seu saudoso e benemérito ex-presidente e a Aeronáutica, que está comemorando a Semana da Asa.

A prova principal da reunião é o *Grande Prêmio Salgado Filho*, carreira em 2.400 metros, com a elevada dotação de Cr$ 200.000,00 ao vencedor e que reune os seguintes parelheiros: Away, Sahib, Panther, Arenoso, Baltimore, Efusivo, Reveur, Grey Girl e Gatillo.

Há ainda, como páreo de destaque, o *Handicap* em 1.400 metros denominado "Alberto Santos Dumont", para éguas de qualquer país, de 3 anos e mais idade e que tem em Reverencia, Rondinella, Fortuita, Miss Nobel, La Rouge, Dyear, La Vision e Caçamba as suas concorrentes.

Os demais páreos, em homenagem à Semana da Asa, têm as seguintes denominações: "Correio Aéreo Nacional", "Ministro da Aeronáutica", "Primeiro Grupo de Aviação de Caça", "Aviação Comercial Brasileira", "Fôrça Aérea Nacional" e "Aero Club do Brasil".

ENTRADA AOS OFICIAIS, INFERIORES E PRAÇAS

O Hipódromo Brasileiro será franqueado aos oficiais, inferiores e praças da Aeronáutica, fardados, respectivamente, nas tribunas Sociais, Especiais e Gerais.

"FORFAITS"

Para a corrida de hoje apenas o "forfait" de Querela foi apresentado à Secretaria de Comissão de Corridas. A filha de King Salmon estava inscrita no oitavo páreo.

HORÁRIO

A primeira carreira de hoje, páreo "Correio Aéreo Nacional", será disputada às 13 horas e cinqüenta minutos e o Grande Prêmio "Salgado Filho" está marcado para às 16 horas e cinqüenta minutos.

PALPITES

BARAFUNDA — ITAPORANGA — AL QUICA
KAYAK — FLAMBEAU — TIO CHICO
ABOY — PÚNICO — BEMTEVI
GUARAMANO — TOMBADILHO — HERVAL
JACQUARD — PACTOLO — RISO
DANÇA — COLOMBIANA — MONTANHÊS
AWAY — PANTHER — SAHIB
FORTUITA — CAÇAMBA — REVERENCIA

Café Fino? D'ORVILLIERS
PRODUTO PALHETA

MONTARIAS E ÚLTIMAS PERFORMANCES

1º PÁREO — CORREIO AÉREO NACIONAL — AS 13,50 HORAS — 1.600 METROS — CR$ 40.000,00 — 12.000,00 — 6.000,00 — 4.000,00.

	Animal, Jóquei	Pêso		Data	Performance
1	1 Barafunda, O. Macedo	56	Em	2?- 9-53	2º/ 6 de Queima e Hilaniiza em 1.400 AL 88 2/5.
	2 E. Star, I. Pinheiro	56	Em	6- 9-53	6º/ 6 de Quetua e Barafunda em 1.600 GL 99.
2	3 Itaporanga, C. Moreno	56	Em	21- 5-53	10º/12 de Okinawa e Querela em 2.400 GL 150
	4 Hilaniiza, J. Ferreira	56	Em	2-10-53	1º/ 8 de Sarinha e Mouquet em 1.300 AL 82 2/5.
3	5 Senzala, L. Domingues	56	Em	9- 9-53	2º/ 8 de Dawn e Quetua em 1.400 GL 88.
	6 Dodeca, D. Ferreira	56	Em	26- 9-53	4º/ 6 de Queima e Barafunda em 1.400 AL 88 2/5.
	7 Bojagua, L. Lins	56	Em	5- 9-53	1º/11 de Cordilheira e Hilaniiza em 1.400 AL 88 4/5.
4	8 Al Quica, A. Araujo	56	Em	6- 9-53	3º/ 6 de Quetua e Barafunda em 1.600 GL 99.
	" Mimosa, B. Cruz	56	Em	26- 9-53	6º/ 6 de Queima e Barafunda em 1.400 AL 88 2/5.

2º PÁREO — MINISTÉRIO DA AERONÁUTICA — AS 14,20 HORAS — 2.000 METROS — CR$ 48.000,00 — 14.400,00 — 7.200,00 — 4.000,00.

	Animal, Jóquei	Pêso		Data	Performance
	1 Kayak, A. Araujo	52	Em	17-10-53	2º/ 4 de Marco e Mercury em 1.800 AL 112 3/5.
	2 Flambeau, C. Moreno	54	Em	17-10-53	1º/ 9 de Jonsion e Herú em 2.200 AL 140 2/5
	3 Tio Chico, D. Moreira	56	Em	26- 9-53	2º/ 8 de Quasi e Papo de Anjo em 2.000 GL 122 3/5.
	4 El Mambo, J. Tinoco	52	Em	26- 9-53	1º/ 9 de Curió e Dyear em 1.200 AL 80 2/5.

3º PÁREO — PRIMEIRO GRUPO DE AVIAÇÃO DE CAÇA — AS 14,50 HORAS — 1.600 METROS Cr$ 30.000,00 — 9.000,00 — 4.500,00 — 4.000,00.

	Animal, Jóquei	Pêso		Data	Performance
1	1 El Gin, J. Tinoco	56	Em	15-10-53	4º/ 6 de Sardo e Aboy em 1.400 90 1/5.
	2 Rosembuch, R. Maia	58			Estreante
2	3 Aboy, A. Araujo	57	Em	15-10-53	2º/ 6 de Sardo e Bemtevi em 1.400 AL 90 1/5.
	4 Basula, P. Fernandes	55	Em	15-10-53	3º/ 8 de Pintera e Araruama em 1.300 AL 83 2/5.
3	5 Púnico, D. Ferreira	60	Em	4- 7-53	9º/12 de Piratini e Monsieur em 1.600 AE 103 1/5.
	6 Nora, A. Reis	54	Em	4-10-53	6º/10 de Socorro e Açude em 1.400 GM 88.
	7 Chico Bramar, C. Brito	56			Estreante
4	8 Bemtevi, J. Graça	58	Em	15-10-53	3º/ 6 de Sardo e Aboy em 1.400 AL 90 1/5.
	9 Brulete, D. Moreira	56	Em	15-10-53	4º/ 8 de Pintera e Araruama em 1.300 83 2/5.

4º PÁREO — AVIAÇÃO COMERCIAL BRASILEIRA — AS 15,20 HORAS — 1.500 METROS — CR$ Cr$ 30.000,00 — 9.000,00 — 4.500,00 4.000,00.

	Animal, Jóquei	Pêso		Data	Performance
1	1 Herval, C. Moreno	60	Em	15-10-53	1º/ 6 de Socorro e Ianti em 1.800 AL 116 2/5.
	2 Sardo, B. Marinho	56	Em	15-10-53	1º/ 6 de Aboy e Bemtevi em 1.400 AL 90 1/5.
2	3 Socorro, L. Lins	57	Em	15-10-53	2º/ 6 de Herval e Ianti em 1.800 AL 116 2/5.
	4 Murubixaba, J. Tinoco	54	Em	15-10-53	5º/ 6 de Herval e Socorro em 1.800 AL 116 2/5.
3	5 Guaramano, R. Gomes	56	Em	24- 9-53	6º/10 de Clarel e Himeto em 1.800 AL 117.
	6 Aldebaran, B. Cruz	54	Em	4- 6-53	6º/ 7 de Elevi e New York em 1.400 AP 89.
4	7 Amorê, A. Araujo	60	Em	20- 9-53	4º/ 5 de El Cheique e Piratini em 2.000 GM 124 2/5.
	8 Tombadilho, E. Castillo	54	Em	19- 7-53	6º/11 de Seu Acácio e Egil em 1.300 GL 90.

5º PÁREO — FORÇA AÉREA NACIONAL — AS 15,50 HORAS — 1.600 METROS — CR$ 65.000,00 — 19.500,00 — 9.750,00 — 4.000,00.

	Animal, Jóquei	Pêso		Data	Performance
1	1 Pactolo, (*) R. Maia	55	Em	18-10-53	2º/ 5 de Stromboli e Bedah em 1.500 GL 92.
	" Cacaú, D. P. Silva	55	Em	23- 8-53	3º/ 8 de Jaremon e Rupim em 1.500 GL 91 4/5.
2	2 Riso, B. Cruz	55	Em	30- 8-53	7º/ 7 de Panurgo e Conqueror em 1.600 GL 98 3/5.
	3 Nassau, E. Castillo	55	Em	18-10-53	7º/11 de Retiro e Jojosa em 2.000 GL 123 3/5.
3	4 Conqueror, R. Urbina	55	Em	18-10-53	9º/11 de Retiro e Jojosa em 2.000 GL 123 3/5.
	5 Bedah, S. Lourenço	55	Em	18-10-53	3º/ 5 de Stromboli e Pactolo em 1.500 GL 92.
4	6 Jacquard, C. Moreno	55	Em	4- 6-53	1º/ 7 de Vencimento e Chimarrão em 1.200 AP 75 3/5.
	7 Eager, F. Machado	55	Em	3-10-53	6º/ 6 de Gael e Pactolo em 1.300 AL 80 3/5.

(*) Ex-Rubio.

6º PÁREO — AEROCLUBE DO BRASIL — AS 16,20 HORAS — 1.300 METROS — CR$ 30.000,00 — 9.000,00 — 4.500,00 — 4.000,000 15.000,00 (BETTING).

	Animal, Jóquei	Pêso		Data	Performance
1	1 Dança, D. P. Silva	58	Em	17-10-53	3º/10 de Bananal e Gládio em 1.400 AL 89 4/5.
	2 Polonaise, O. Macedo	54	Em	4-10-53	4º/10 de Fulano e Good Friend em 1.500 GM 94.
2	3 Montanhês, P. Labre	60	Em	7- 9-53	7º/ 8 de Path Finder e Dingo em 1.500 GL 93 2/5.
	4 Cleon, A. Portilho	58	Em	8- 2-53	6º/ 6 de Matipó e Don Funfas em 1.500 GL 94 1/5 SP.
	5 Elenut, C. Moreno	58	Em	17-10-53	6º/10 de Bananal e Gládio em 1.400 AL 89 4/5.
3	6 Colombiana, P. Tavares	58	Em	17-10-53	7º/10 de Bananal e Gládio em 1.400 AL 89 4/5.
	7 Espadarte, J. Tinoco	58	Em	15-10-53	3º/ 9 de Petelm e Caravela em 1.800 AL 120 3/5.
	8 Tocantins, L. Lins	60	Em	17-10-53	10º/10 de Bananal e Gládio em 1.400 AL 89 4/5.
4	9 Padua, B. Marinho	56	Em	17-10-53	4º/10 de Bananal e Gládio em 1.400 AL 89 4/5.
	" La Furia, A. Araujo	56	Em	17-10-53	5º/10 de Bananal e Gládio em 1.400 AL 89 4/5.

7º PÁREO — GRANDE PRÊMIO SALGADO FILHO — AS 16,50 HORAS — 2.400 METROS — CR$ 200.000,00 — 60.000,00 — 30.000,00 — 15.00,00 (BETTING).

	Animal, Jóquei	Pêso		Data	Performance
1	1 Away, D. Ferreira	58	Em	6- 9-53	2º/ 8 de Quiproquó e Acapulco em 3.200 GL 199 3/5.
	" Sahib, M. Henrique	58	Em	20- 9-53	2º/ 7 de Quinio e Gatillo em 2.000 GL 122 3/5.
2	2 Panther, E. Castillo	58	Em	6- 9-53	5º/ 8 de Quiproquó e Away em 3.200 GL 199 3/5.
	3 Arenoso, B. Cruz	58	Em	19- 7-53	7º/ 8 de Jour de Fête e Impresiva em 1.600 GL 96.
2	4 Baltimore, I. Pinheiro	57	Em	15-10-53	1º/ 5 de Efusivo e Inah em 2.200 AL 140 4/5.
	5 Efusivo, A. Portilho	57	Em	24-10-53	3º/ 8 de Espumoso e Kameran Khan em 1.500 AL 93 2/5
	6 Reveur, A. Ribas	58	Em	27- 9-53	2º/ 6 de Garufero e Buonarotti em 1.400 GL 85.
4	7 Grey Girl, D. P. Silva	53	Em	27- 9-53	1º/ 5 de Impresiva e Platina em 2.400 GL 149 3/5.
	" Gatillo, C. Moreno	58	Em	26- 9-53	4º/ 6 de Reveur e Kameran Khan em 1.600 AL 99 1/5.

8º PÁREO — ALBERTO SANTOS DUMONT — (HANDICAP ESPECIAL) — AS 17,20 HORAS — 1.400 METROS — CR$ 60.000,00 — 18.000,00 — 9.000,00 — 4.000,00 — — (BETTING).

	Animal, Jóquei	Pêso		Data	Performance
1	1 Reverencia, O. Ullôa	56	Em	3-10-53	1º/ 4 de La Rouge e Inah em 1.600 98 3/5.
	2 Rondinella, B. Cruz	56	Em	11-10-53	4º/ 4 de Locutora e Sorel em 1.200 GL 1/5 SP.
2	3 Fortuita, C. Moreno	60	Em	10- 5-53	7º/ 9 de Extra e Retouche em 1.600 GL 10 3/5 SP.
	4 Miss Nobel, O. Macedo	53	Em	19- 9-53	2º/ 7 de Efusivo e Resorte em 1.400 AP 87 3/5.
3	5 La Rouge, D. Moreira	50	Em	3-10-53	2º/ 4 de Reverência e Inah em 1.600 GL 98 3/5.
	" Dyear, J. Tinoco	50	Em	17-10-53	6º/ 9 de Flambeau e Jonsion em 2.200 AL 140 2/5.
	6 La Visión, D. Silva	51	Em	15-10-53	4º/ 5 de Baltimore e Efusivo em 2.200 AL 140 4/5.
4	7 Caçamba, D. P. Silva	51	Em	3-10-53	4º/ 4 de Reverência e La Rouge em 1.600 GL 98 3/5.
	" Querela, Não correrá	54	Em	27- 9-53	5º/ 5 de Grey Girl e Impresiva em 2.400 GL 149 3/5.

BOLETIM DA GÁVEA

Trabalhos e apronto para a corrida de hoje -- Clássico Imprensa, no próximo domingo

1º PÁREO:
BARAFUNDA — 1.600 em 106'' e 3/5 com sobras — 700 em 43'' fácil.
ITAPORANGA — 1.400 em 83'' bem.
DODECA — 1.400 em 92'' 2/5 fácil — 700 em 45'' fácil.
BOJAGUA — 1.500 em 97'' 2/5 fácil.
2º PÁREO:
KAYAK — 700 em 43'' 3/5 fácil.
FLAMBEAU — 800 em 49'' fácil.
TIO CHICO — 600 em 39'' suave.
EL MAMBO — 1.600 em 104'' com sobras — 800 em 49'' 2/5 suave.
3º PÁREO:
ROSEMBUCK — 1.600 em 107'' e 3/5 bem.
ABOY — 700 em 49'' suave.
PÚNICO — 1.600 em 104'' 4/5 tocado — 700 em 43'' 3/5 fácil.
NORA — 1.500 em 103'' 2/5 suave
4º PÁREO:
HERVAL — 700 em 43'' 3/5 fácil.
GUARAMANO — 1.500 em 98'' e ... — 600 em 37'' 3/5 fácil.
AMORÊ — 1.400 em 89'' boa ação — 600 em 39'' suave.
TOMBADILHO — 700 em 44' fácil.
5º PÁREO:
CACAU — 1.500 em 98'' 3/5 fácil — 800 em 50'' bem.
RISO — 1.400 em 90'' bem — 600 em 38'' fácil.
JACQUARD — 1.600 em 103'' 2/5 com sobras — 800 em 57'' 3/5 suave.
6º PÁREO:
MONTANHÊS — 1.200 em 78'' 2/5 boa ação.
CLEON — 1.200 em 79'' 3/5 sem apurar.
COLOMBIANA — 1.300 em 85'' bem.
7º PÁREO:
AWAY — 2.400 em 153 com sobras — 1.000 em 63'' fácil.
SAHIB — 1.000 em 63'' fácil.
PANTHER — 2.040 em 136'' fácil — 1.000 em 63'' 1/5 fácil.
ARENOSO — 2.040 em 136'' fácil.
BALTIMORE — 800 em 58'' cerca externa.
EFUSIVO — 1.000 em 61'' 3/5 tocado.
REVEUR — 2.400 em 158'' bem — 700 em 41'' r. oposta.
GREY GIRL — 2.040 em 132'' 2/5 fácil — 1.000 em 65'' fácil.
GATILLO — 2.040 em 134'' 1/5 fácil — 1.000 em 63'' fácil.
8º PÁREO:
REVERENCIA — 1.400 em 89'' bem — 800 em 49'' bem.
RONDINELLA — 800 em 55' fácil.
FORTUITA — 1.400 em 88' boa ação — 800 em 48'' 3/5 fácil.
LA ROUGE — 800 em 51'' fácil.
CAÇAMBA — 600 em 38'' 3/5 fácil.

CLÁSSICO IMPRENSA

Será disputado domingo próximo o clássico Imprensa, na distância de 1.600 metros e dotação de Cr$ 120.000,00. Esta prova é reservada a animais de 3 anos, estreantes no país e deverá contar com os seguintes animais:

Evergreen — Pacaembú — Pinga Fogo — Revelia — Regalo — Pafuncio — Simbolo.

Compre na venda especial de
25.º ANIVERSÁRIO
TELEVISÃO 21"
SILVANIA E PHILCO
Modêlo 1954
em móveis claros e escuros.
Montagem norte-americana.
A Melodia
Desde 1928
GONÇALVES DIAS, 85
A VISTA E A PRAZO

O clássico do dia

GRANDE PRÊMIO "SALGADO FILHO"

AWAY — Fôrça indiscutível da carreira, devendo ser o vencedor em previsão normal. Muito melhor que a turma, traz um trabalho inigualável — 129'' 3/5 na volta fechada, com 101''3/5 na milha final, correndo de verdade. Não foi exigido no apronto ao passar o quilômetro em 63'', comodamente. Deverá comandar a carreira, devido à ausência de ligeiros que o acompanhe, e, no final, achamos, estará vários corpos à frente dos adversários.

SAHIB — Retorna bem êste francês, que, exceção feita a Away, enfrentará uma companhia accessível. Traz uma passada nos 2.040 em 133'', bem, e um apronto no quilômetro em 63'', em boas condições. Gosta muito da grama sêca e também da milha e meia, sendo um forte candidato à escolta do companheiro.

PANTHER — Vem melhorando, mas ainda está longe de atingir aquêle estado que lhe permitiu melhores feitos. Seu trabalho não foi muito recomendável — 136'' na volta chada, com ação regular; mas, na partida, deixou melhor impressão ao passar o quilômetro em 63''1/5, com reservas. Tem poucas pretensões de derrotar Away, sendo, no entanto, um dos prováveis escoltantes do favorito.

ARENOSO — Não tem credenciais para esta turma, como simples "handicap horse". Traz um trabalho discreto — 136'' na volta, com 102'' na milha final. Não vimos o seu apronto.

BALTIMORE — Animal de surprêsas. Reapareceu outro dia, ainda falto, registrando um cômodo triunfo, porém em companhia mais fraca. Aparece em segundo plano, como candidato ao "placê".

EFUSIVO — Vindo para a Gávea com alguma fama, até agora nada apresentou que o recomendasse. Suas atuações não tem agradado e, na semana passada, numa carreira à feição, não conseguiu derrotar Baltimore. Como animal ligeiro, produziu excelente partida — 61''3/5 no quilômetro, muito bem — mas, nesta companhia, pouco deverá pretender.

REVEUR — Outro "handicap horse" que estaria melhor em sua turma. Animal muito corrido, porém de campanha discreta. Todavia, seu trabalho na distância foi satisfatório — 158'', com boa ação. Mesmo assim, achamos diminuta a sua "chance".

GREY GIRL — Uma atrevida nacional, que atravessa ótima fase. Quebrando o tabu da grama, obteve cômoda vitória na ala feminina, onde aparece como figura de prôa. Mas, agora, achamos a tarefa árdua; deverá contentar-se com as colocações imediatas. Tem 132''2/5 na volta, muito bem, e 65'' no quilômetro, com sobras. Estaria melhor na areia.

GATILLO — Animal já calejado e que na relva sempre produziu menos. Não tem aspirações nesta companhia e não acreditamos que possa fazer boa figura. Seus trabalhos não convencem — 134'' na volta, pobre de ação.

PÁREO POR PÁREO

Barafunda, francamente do tapete, defende o favoritismo, contra Itaporanga, retornando com bons privados, porém a preferir uma areia. Al Quica, completa a fórmula, com algumas pretensões.

Kayak, agora no freio, promete não fazer diabruras, encontrando em Flambeau, em ótima fase, um adversário temível. Tio Chico figura na reserva, a espera de uma folga na vanguarda.

Aboy, vindo de ótima atuação, aparece como fôrça, se não estranhar o gramado. Púnico, de volta com ótimos exercícios, é um forte adversário. Tal como Bemtevi, deixando impressão outro dia.

Guaramano, em ótima forma, espera com sucesso. Mas Tombadilho, retornando em condições, promete páreo duro. Enquanto Herval, vindo de fáceis vitórias, não deve ser desprezado, embora preferisse areia.

Retorna Jacquard, em companhia accessível, prestigiado por excelente exercício. Acossado por Pactolo, acumulando segundos, agora a espera de melhor sorte. Riso, mais ajuizado, completa a fórmula com algumas possibilidades.

Dança, mal dirigida outro dia, continua a mandar nesta turma. Onde Colombiana, gramática reconhecida, promete oferecer resistência. Montanhês, bem de estado, aparece na reserva.

Away, de melhor classe, aparece como fôrça absoluta, deixando Panther, um pouco melhor desta feita, e Sahib, de volta bem exercitado, em luta pela formação da dupla.

Fortuita, retornando com ótimo privado, não tem mêdo destas éguas regulares. Caçamba, agora melhor estendida, e Reverência, atravessando ótima fase, são as principais adversárias.

A GRANDE TEMPORADA INTERNACIONAL DO JOCKEY CLUB DE SÃO PAULO

No programa clássico de janeiro do ano próximo já foram inscritos os seguintes parelheiros, para os quais o Jockey Club de São Paulo já providenciou o necessário transporte:

Aureole (da Inglaterra); Oise (da Itália); Gulanol (do Peru); Mundo, Aurreko e Cardinal (do Uruguay); Yatasto, Sideral, Tanteo, Chantey, Branding, Sentenciador, Profundo, Viviani, Pontino e Parnaso (da Argentina); Liberty Biriaton e Fascinado (do Chile); e finalmente, Warden, Northern Light III, Coquetin e Shikampur (da França).

As providências para o despacho dêsses "cracks" serão ultimados ali a próxima têrça-feira.

O DESFILE DOS PRODUTOS DOS HARAS SÃO JOSÉ E EXPEDITOS

Flagrante no Stud Paula Machado

Conforme estava determinado, realizou-se anteontem, sexta-feira, no Stud Paula Machado, o desfile dos produtos dos Haras São José e Expeditus que serão apresentados à Exposição e ao Leilão dêste ano.

O número de "turfmen" presentes foi grande, tendo ainda comparecido o Sr. Mario Azevedo Ribeiro, presidente do Jockey Club e vários outros diretores da nossa principal associação turfista e jornalistas especializados.

Os convidados foram, gentilmente, recebidos pelo Dr. Francisco Eduardo de Paula Machado e Candido Guinle de Paulo Machado e ainda pelo preparador do Stud, o competente profissional que é Ernani de Freitas.

Desfilaram perante os assistentes, sob a direção de Ernani de Freitas, magníficos exemplares da criação nacional, dos quais destacamos: *My Boy*, um filho de Heliaco em Grey Lady, portanto irmão de Grey Girl; *Quarteron*, descendente de Heron e Janina (Singapore); *Quiz*, por Formasterus e Dorilla (Trinidad); *Quadrilheiro*, filho de Albatroz em Eleda (Formasterus); *Quichua*, descendente de Heliaco e Jerivá (Maranta); *Quixodó*, filho de Albatroz em Hulha (Chirgwin); e, *Quincas Borba*, descendente de Ever Ready e Illiada (Trinidad).

Os produtos acima referidos, bem como os demais constantes do catálogo serão apresentados a Exposição que será realizada na próxima têrça-feira no Hipódromo da Gávea.

O pôtro Remo (E. Castillo) obteve sua primeira vitória

Gargalhada em novo triunfo — Espumoso venceu o páreo para animais estrangeiros — Quirina, Jeca, Seridó, Guambi e Silvestre foram os ganhadores das demais carreiras de ontem

Na tarde de ontem foi realizado mais uma reunião no Hipódromo da Gávea.

Remo, sob a direção de Emygdio Castillo, triunfou no páreo reservado aos potros sem vitória, enquanto Gargalhada, conduzida pelo mesmo jóquei, ganhou a carreira para potrancas já vitoriosas.

A corrida foi iniciada com o esperado sucesso de Quirina, pilotada pelo bridão Oswaldo Ulloa, que ainda obteve outro triunfo, em brilhante final, com o cavalo Jeca.

Espumoso foi o triunfador do páreo de estrangeiros, montado por Dalcino Silva e Seridó, Guambi e Silvestre ganharam as demais carreiras sob o govêrno do aprendiz Luis Vieira, o primeiro e de Domingos Ferreira, os dois outros.

O movimento geral de apostas elevou-se a Cr$ 12.707.230,00.

886 1.º PÁREO — 1.600 metros — G.L. — Prêmios: Cr$ 40.000,00, 12.000,00, 6.000,00 e 4.000,00.

Col. — Animais — Jockeys	Pêso	Vencedor Poules	Vencedor Rateios	Dupla	Dupla Poules	Dupla Rateios
1.º Quirina, O. Ullôa	56	28.034	25,00	11	1.096	331,00
2.º Brilhantina, J. Araujo	56	3.113	185,00	12	7.218	50,00
3.º Augura, J. Tinoco	56	21.824	26,00	13	3.190	114,00
4.º Ufanita, N. Pereira	53	(Quirina)		14	16.476	22,00
5.º Bôa Nova, P. Tavares	54	1.006	572,00	22	874	415,50
6.º Sambista, L. Coelho	56	7.228	80,00	23	1.394	260,00
7.º Bravata, L. Domingues	53	7.875	73,00	24	5.510	66,00
8.º Fiezelá, A. Brito	56	1.323	435,00	33	276	1.312,00
9.º Garôa do Mar, L. Lins	53	1.533	375,00	34	6.543	55,50
				44	2.822	128,00
		71.936			45.393	

Diferenças: 1 corpo e meio e cabeça. Tempo: 101''2/5.
Vencedor: (8) 20,50. Dupla: (24) 66,00. Placês: (8) 11,00, (4) 12,00 e (1) 10,00.
Movimento do páreo: Cr$ 1.308.970,00.

QUIRINA — f., c., 4 anos, São Paulo, por Vagabond II e Gondola. Proprietário: Stud E. G. Bastos. Criador: A. J. Peixoto de Castro. Tratador: Mariano Salles.

Partida boa. Garôa do Mar liderou a carreira seguida de Quirina, Augura, Ufanita, Bravata, Brilhantina, Boa Nova e os demais. Quirina acompanhou Garôa do Mar até o início da reta, onde a dominou, fàcilmente, para vencer a carreira por um corpo. No "tiro direito", enquanto Garôa do Mar esmorecia, Brilhantina, Augura e Ufanita lutaram pela segunda colocação que, nos últimos momentos decidiu-se a favor de Brilhantina pela margem de cabeça sôbre Augura, que deixou Ufanita em quarto.

887 2.º PÁREO — 1.400 metros — A.L. — Prêmios: Cr$ 65.000,00, 19.500,00, 5.250,00 e 4.000,00.

Col. — Animais — Jockeys	Pêso	Vencedor Poules	Vencedor Rateios	Dupla	Dupla Poules	Dupla Rateios
1.º Gargalhada, E. Castillo	55	41.613	11,00	12	9.726	34,00
2.º Fighter, I. Pinheiro	55	3.116	153,00	13	8.881	37,00
3º Miss Platina, A. Araujo	55	8.131	59,00	14	16.818	19,00
4.º Goiane, A. Portilho	55	3.930	121,00	23	710	466,00
5.º Diabrura, O. Macedo	52	2.705	170,50	24	1.869	177,00
				34	1.832	180,00
				44	1.504	220,00
		59.585			41.340	

Diferenças: 4 corpos e cabeça. Tempo: 89''.
Vencedor: (1) 11,00. Dupla: (13) 37,00. Placês: (1) 10,00 e (3) 10,00.
Movimento do páreo: Cr$ 1.103.220,00.

GARGALHADA — f., c., 3 anos, Paraná, por Maharajá e Grecia. Proprietário: Euvaldo Lodi. Criador: Haras Paraná Ltda.. Tratador: Claudemiro Pereira.

Sem demora verificou-se a partida, surgindo na ponta Diabrura que, seguida por Gargalhada fêz o "train" até o fim da grande curva, onde Gargalhada, sem esfôrço, a superou. Iniciada a reta, Gargalhada despediu-se dos competidores, sendo Diabrura batida por todos os restantes adversários, dos quais Fighter nos últimos galões formou a dupla, a 4 corpos, derrotando Miss Platina por cabeça. Em 4.º colocou-se Goiane.

888 3.º PÁREO — 1.300 metros — A.L. — Prêmios: Cr$ 35.000,00, 10.500,00, 5.250,00 e 4.000,00.

Col. — Animais — Jockeys	Pêso	Vencedor Poules	Vencedor Rateios	Dupla	Dupla Poules	Dupla Rateios
1.º Jeca, O. Ullôa	56	16.243	37,00	12	17.711	19,00
2.º Origon, P. Fernandes	55	42.300	14,00	13	9.258	37,00
3.º Rio Verde, J. Araujo	52	2.479	241,00	14	5.346	64,00
4.º Marshall, L. Domingues	57	7.181	83,00	23	4.361	79,00
5.º Arroz Amargo, J. Tinoco	52	2.964	201,00	24	2.758	125,00
6.º Lumiar, B. Cruz	54	3.470	172,00	33	986	349,00
				34	2.048	168,00
				44	505	681,00
		74.637			42.973	

Diferenças: 3/4 de corpo e 5 corpos. Tempo: 81''.
Vencedor: (2) 37,00. Dupla: (12) 19,00. Placês: (2) 10,00 e (1) 10,00.
Movimento do páreo: Cr$ 1.282.160,00.

JECA — m., c., 8 anos, São Paulo, por Santarém e Devonia. Proprietário: Stud L. de Paula Machado. Criador: C. G. de Paula Machado. Tratador: Ernani de Freitas.

Boa a saída, apesar de demorada. Surgiu Arroz Amargo na vanguarda e manteve o pôsto até o fim da grande curva, onde Origon que o seguira, passou à dianteira. No início da reta, porém, Arroz Amargo desgarrou, dando passagem a Marshall, que dominou o panorama, por momentos, pois Origon a atacou e alcançou para batê-lo diante da tribuna social. Então apresentou-se Jeca em atropelada e com ela derrotou os que o precediam, batendo Origon próximo da meta, a qual atingiu com a vantagem de 3/4 de corpo. Em 3.º a 5 corpos colocou-se Rio Verde, ficando Marshall em 4.º.

889 4.º PÁREO — 1.600 metros — A.L. — Prêmios: Cr$ 60.000,00, 18.000,00, 9.000,00 e 4.000,00.

Col. — Animais — Jockeys	Pêso	Vencedor Poules	Vencedor Rateios	Dupla	Dupla Poules	Dupla Rateios
1.º Remo, E. Castillo	55	39.793	16,00	11	6.075	52,50
2.º Nipping, D. Moreira	56	4.449	146,00	12	22.659	14,00
3.º Palermo, J. Tinoco	55	24.034	27,00	14	4.432	72,00
4.º Cleofas, O. Macedo	55	11.554	56,00	24	6.318	50,50
5.º Rajão, S. Lourenço	55	1.172	553,00	44	418	764,00
		81.002			39.902	

Não correram: Jonman, Midair e Régulo.
Diferenças: cabeça e cabeça. Tempo: 101''2/5.
Vencedor: (3) 16,00. Dupla: (24) 50,50. Placês: (3) 11,00 e (7) 33,00.
Movimento do páreo: Cr$ 1.360.050,00.

REMO — m., a., 3 anos, São Paulo, por King Salmon e Kelpie. Proprietários: Victor Gulhem e Jadir de Souza. Criador: A. J. Peixoto de Castro. Tratador: Geraldo Morgado.

Dada a saída surgiram em luta pela dianteira Remo, Cleofas e Palermo, assumindo o comando, aos 1.000 metros, Remo, mas seguido de perto por aqueles adversários. No fim da grande curva, iniciada a reta Remo abriu, apresentando-se por junto da cêrca interna Palermo, que não teve, porém, passagem livre. Dêsse modo Remo conservou a vanguarda e resistindo bravamente ao "rush" final de Nipping, até então em expectativa, venceu o páreo pela margem de cabeça. Em 3.º entrou Palermo à cabeça de Nipping, colocando-se Cleofas em 4.º.

890 5.º PÁREO — 1.500 metros — A.L. — Prêmios: Cr$ 40.000,00, 12.000,00, 6.000,00 e 4.000,00.

Col. — Animais — Jockeys	Pêso	Vencedor Poules	Vencedor Rateios	Dupla	Dupla Poules	Dupla Rateios
1.º Espumoso, D. Silva	53	8.878	94,00	11	1.034	492,00
2.º Kameran Khan, L. Lins	54	17.160	48,50	12	15.512	33,00
3.º Efusivo, A. Portilho	54	42.632	19,50	13	4.823	105,00
4.º El Banderin, J. Tinoco	52	(Kameran Khan)		14	4.752	107,00
5.º Buonarotti, E. Castillo	61	15.965	52,00	22	7.548	67,00
6.º Embeleso, P. Tavares	52	4.334	192,00	23	13.701	37,00
7.º Tor Di Quinto, L. Mezaros	59	1.271	655,00	24	10.387	49,00
8.º Atbarah, D. Ferreira	52	13.852	60,00	33	930	536,00
				34	4.245	120,00
				44	614	828,00
		104.092			63.545	

Não correu: Reveur.
Diferenças: 1 corpo e cabeça. Tempo: 93''2/5.

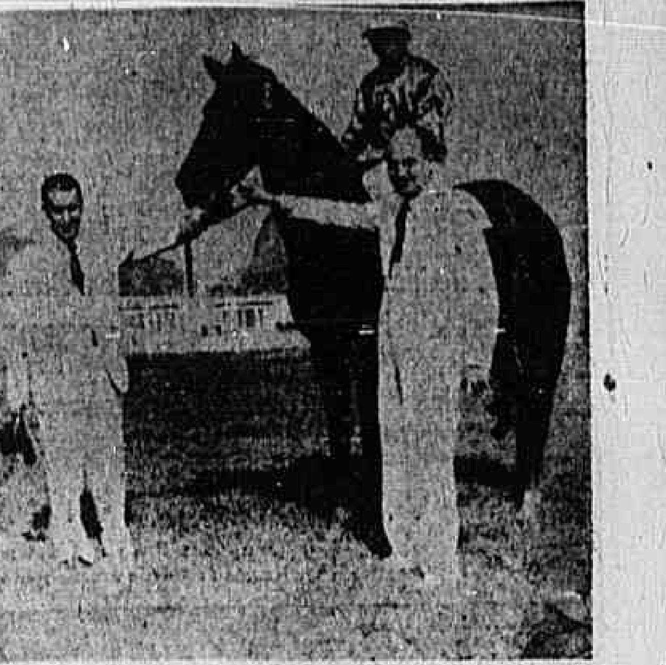

REMO

Vencedor: (2) 94,00. Dupla: (12) 33,00. Placês: (2) 39,00 e (1) 25,00.
Movimento do páreo: Cr$ 1.823.770,00.

ESPUMOSO — m., t., 6 anos, Argentina, por Quiero e Escuadrilla. Proprietário: Jorge Jabour. Importador: Atillio Iruleguì. — Tratador: Levy Ferreira.

Despontou Kameran Khan que perseguido por Embeleso deixou êsse adversário passar, mas sofrendo embaraços atrasou-se para o 5.º pôsto. Proseguiu Embeleso na ponta até à reta, onde procurou firmar-se, mas diante da atropelada firme e segura de Espumoso não se sustentou e viu-se derrotado diante da tribuna especial por vários concorrentes dentre os quais Efusivo se destacou. Parecia assegurada a dupla, quando em "rush" surgiu Kameran Khan para também derrotar Efusivo por cabeça e ficar a um corpo de Espumoso. Colocou-se em 4.º o cavalo El Banderin.

891 6.º PÁREO — 1.900 metros — A.L. — Prêmios: Cr$ 36.000,00, 10.800,00, 5.400,00 e 4.000,00.

Col. — Animais — Jockeys	Pêso	Vencedor Poules	Vencedor Rateios	Dupla	Dupla Poules	Dupla Rateios
1.º Seridó, L. Vieira	51	32.690	31,00	11	4.331	105,00
2.º Gilmar, O. Ullôa	56	18.139	39,00	12	13.404	37,00
3.º Bola Azul, I. Pinheiro	56	1.918	372,00	13	1.940	234,00
4.º Blue Moon, L. Domingues	53	5.653	126,00	14	13.254	34,00
5.º Calmé, O. Macedo	54	(Bola Azul)		22	3.184	143,00
6.º Good Friend, E. Castillo	58	18.170	39,00	23	2.689	169,00
7.º Odair, P. Tavares	58	2.092	341,00	24	13.387	34,00
8.º Odilon, B. Cruz	60	6.595	108,00	33	250	1.819,00
9.º Igino, L. Mezaros	58	3.425	208,00	34	1.557	292,00
10.º Holometro, N. Pereira	57	3.581	199,00	44	3,846	118,00
11.º Nardo, E. Silva	60	1.302	548,00			
12.º Orissimo, M. Henriques	58	5.675	126,00			
		89.240			56.842	

Não correu: Dogarita.
Diferenças: 2 e 1/2 corpos e 1 corpo. Tempo: 123''4/5.
Vencedor: (1) 31,00. Dupla: (12) 37,00. Placês: (1) 15,00, (5) 20,00 e (12) 43,00.
Movimento do páreo: Cr$ 1.654.620,00.

SERIDÓ — m., c., 6 anos, R. G. do Sul, por Sea Bequest e Urupiara. Proprietário: Stud Estherita. Criador: Remonta do Exército. Tratador: Celio Tourinho.

Ótima a partida, apoderando-se da ponta Bola Azul, que abrindo grande luz fêz o "train", seguida de longe por Holometro, Seridó e os demais, só se modificando êsse panorama no fim da reta oposta com a passagem de Seridó para 2.º e no início da reta, onde Seridó alcançou e bateu Bola Azul e destacou-se. Nos duzentos metros finais, apresentou-se em atropelada Gilmar que também derrotou Bola Azul por um corpo mas não ameaçou o êxito de Seridó que venceu com a vantagem de 2 1/2 corpos. Em 4.º colocou-se Blue Moon.

892 7.º PÁREO — 1.000 metros — A.L. — Prêmios: Cr$ 30.000,00, 9.000,00, 4.500,00 e 4.000,00.

Col. — Animais — Jockeys	Pêso	Vencedor Poules	Vencedor Rateios	Dupla	Dupla Poules	Dupla Rateios
1.º Guambi, D. Ferreira	56	16.946	52,50	11	3.941	136,00
2.º Dingo, L. Lins	57	19.435	43,00	12	13.281	41,00
3.º Bananal, B. Cruz	56	39.283	21,00	13	11.697	45,00
4.º Soberano, R. Gomes	52	9.455	89,00	14	15.035	36,00
5.º Cataguá, J. Graça	54	7.645	107,00	22	786	688,00
6.º Senta a Pua, L. Domingues	53	(Bananal)		23	4.067	132,00
7.º Revelo, J. Tinoco	52	1.326	632,00	24	7.588	71,00
8.º Recruta, A. Araujo	58	7.946	105,50	33	1.383	390,00
9.º Indiscreto, A. Ribas	58	2.437	344,00	34	5.851	92,00
10.º Hebom, R. Urbina	52	415	2.021,00	44	3.273	164,00
11.º Maco, L. Mezaros	58	741	1.132,00			
		104.828			67.102	

Não correram: Jeruqui e Thunderbolt.
Diferenças: cabeça e 2 e 1/2 corpos. Tempo: 101''.
Vencedor: (10) 52,50. Dupla: (24) 71,00. Placês: (10) 12,00, (3) 11,00 e (1) 11,00.
Movimento do páreo: Cr$ 1.949.460,00.

GUAMBI — m., a., 6 anos, São Paulo, por Alone e Bonitinha. Proprietário: Stud Ventura. Criador: Haras Sincorá. Tratador: Moysés de Araujo.

Na partida, que foi oportuna, avantajou-se Revelo que comandou o lote, seguido de perto por Bananal, Dingo, Soberano e os demais, entre êles Guambi, mantendo-se essa ordem até os 800 metros, onde Soberano, de passagem, apoderou-se da vanguarda e nela iniciou a reta. Apresentaram-se então Dingo que o atacou e bateu diante da tribuna social e nos últimos metros Guambi que por sua vez, derrotou Dingo, conforme atestou o "photochart" pela diferença de meia cabeça. O 3.º lugar foi obtido por Bananal a 2 corpos de Dingo, colocando-se Soberano em 4.º. Não correu Jeruqui.

893 8.º PÁREO — 1.600 metros — A.L. — Prêmios: Cr$ 40.000,00, 12.000,00, 6.000,00 e 4.000,00.

Col. — Animais — Jockeys	Pêso	Vencedor Poules	Vencedor Rateios	Dupla	Dupla Poules	Dupla Rateios
1.º Silvestre, D. Ferreira	58	29.116	26,00	11	1.460	367,00
2.º Ibiai, O. Ullôa	56	34.829	22,00	12	6.058	83,50
3.º El Zorro, M. Henriques	58	9.116	83,50	13	4.733	118,00
4.º Igaratim, E. Castillo	56	(Ibiai)		14	22.818	23,50
5.º Arataú, D. Silva	56	2.297	333,50	22	1.150	466,00
6.º Queremista, A. Portilho	56	5.246	146,00	23	1.373	391,00
7.º Danilo, P. Tavares	54	1.140	672,00	24	9.090	59,00
8.º Bôca Calada, A. Araujo	56	3.035	252,00	33	543	984,00
9.º Igarassú, M. Lins	53	5.822	131,00	34	6.672	80,00
10.º Quiroga, J. Tinoco	56	567	1.351,00	44	13.141	41,00
11.º El Banner, D. Moreira	56	1.330	575,00			
12.º Quid, N. Meirelles	56	2.527	303,00			
13.º Doradinho, A. Reis	53	361	2.122,00			
14.º Joncle, P. Fernandes	53	323	2.372,00			
		95.757			67.03?	

Não correu: Bolonha.
Diferenças: 6 corpos e 2 corpos. Tempo: 101''2/5.
Vencedor: (1) 26,00. Dupla: (14) 23,50. Placês: (1) 10,00, (14) 10,00 e (5) 10,00.
Movimento do páreo: Cr$ 1.849.170,00.

SILVESTRE — m., c., 4 anos, São Paulo, por Hunter's Moon e Silver Star. Proprietário: Stud Seabra. Criadores: Roberto e Nelson Seabra. Tratador: Juan Zuniga.

Alçadas as cintas Arataú apareceu à frente do lote, mas nos 1.200 metros já estava superado por Queremista que manteve o pôsto até o fim da grande curva, onde Igaratin o alcançou. Iniciada a reta Igaratin assumiu o comando e procurou consolidá-lo, mas Silvestre e Ibiai com oportunas cargas o alcançaram e derrotaram para vencer o páreo comodamente por vários corpos sôbre Ibiai, que deixou El Zorro em 3.º a 2 corpos. O 4.º lugar pertenceu a Igaratin.

MOVIMENTO GERAL DAS APOSTAS

Totalizador	Cr$ 12.331.440,00
Concursos e Bettings	Cr$ 375.790,00
Total	Cr$ 12.707.230,00

RESULTADO DOS CONCURSOS E BETTINGS

Concurso vencedor — 1 vencedor com 7 pontos	Cr$ 28.156,00
Concurso duplo — 1 vencedor com 16 pontos	Cr$ 20.818,00
Betting simples — 98 vencedores	Cr$ 484,00
Betting duplo — 80 vencedores	Cr$ 1.602,00

Correio da Manhã
RIO DE JANEIRO, DOMINGO, 25 DE OUTUBRO DE 1953

3º CADERNO -- PARTE II
MOVIMENTO IMOBILIÁRIO
LOCAÇÃO — COMPRA E VENDA

MOVIMENTO IMOBILIARIO

LOCAÇÃO DE CASAS E APARTAMENTOS

LOCAÇÃO DE IMÓVEIS

CONSULTA:

De Garibaldi, Rio Grande do Sul, o leitor J. C. indaga-nos: — "Tomo a liberdade de solicitar-vos esclarecimentos à respeito do artigo 8.º da Lei do Inquilinato. Preceitua a mesma, que o senhorio pode cobrar do inquilino a majoração de impostos havida posteriormente a 31 de dezembro de 1941, a qual deve ser cobrada em 12 prestações mensais.

Tomemos uma casa alugada por Cr$ 200,00 mensais. O impôsto predial não entra em questão, supondo, pois é cobrado à base de 12% sôbre o aluguel. Refiro-me ao impôsto territorial. Pelo terreno pertencente à casa acima, pagava em 1941, a importância de Cr$ 42,00 de impôsto territorial. Agora, pago 420,00.

1) — Posso cobrar do inquilino a diferença de 378,00, em 12 prestações?

Além do impôsto territorial, a municipalidade aumentou cêrca de 1000% o impôsto adicional, taxa de assistência e segurança social, taxa de esporte e cultura, taxa aeroviária. Essas taxas são cobradas conjuntamente com o impôsto predial e territorial. Posso cobrar do inquilino a diferença?

E quanto ao prêmio de seguro, é legal a cobrança do prêmio, mesmo para inquilino antigo?

Sôbre o assunto de majoração de tributos num período do congelamento de aluguéis, tem entendido o Tribunal de Justiça do Distrito Federal ser a mesma ilegal. Todavia, como não é essa a matéria da consulta, mas se pode o consulente cobrar do inquilino o aumento de impostos, a resposta é afirmativa.

Em artigo anterior, versando a mesma hipótese tivemos ocasião de escrever: "Sôbre o assunto, preferimos dar a palavra a jurista especializado: — "MAJORAÇÃO DE TRIBUTOS. Falava a lei anterior em majoração de impostos e outras taxas. Havendo a lei atual admitido a cobrança, por inteiro, de ambas as taxas que incidem sôbre os prédios — a de água e a de saneamento — preferiu o legislador aludir, genèricamente, à majoração de tributos evitando, assim, a possibilidade de estar a se referir a taxas inexistentes. Pràticamente, no entanto, a majoração de tributos de que fala o artigo nada mais é que a majoração do impôsto predial, pois, que o saibamos, outro não existe, entre nós, que possa incidir sôbre o imóvel, além das taxas.

O congelamento dos aluguéis foi, pela lei de 42 (decreto-lei n. 4.598 de 20-8-42), fixado na base dos que eram cobrados em 31-12-41 (Artigo 1.º); estabilizando-os e não permitindo que, nos prédios residenciais, o impôsto predial fôsse cobrado do locatário, a lei atual, seguindo o critério adotado pelas duas anteriores (Decreto-lei n. 6.739, artigo 2.º § 2.º e decreto-lei n. 9.669, art. 13), permite, no entanto, para não sacrificar em demasia o proprietário, que fique a cargo do inquilino o excesso decorrente de lançamentos posteriores àquela data". (Luiz A. de Andrade e J. J. Marques Filho — "Locação Predial Urbana", pág. 97).

No mesmo sentido entende Eduardo Espindola Filho, quando menciona: — "Essa atribuição tais encargos ao locatário é admissível, se não cobrada antes de 28 de dezembro de 1950, a não ser que contrato em vigor (não é o caso das locações prorrogadas, compulsòriamente, pela lei, por tempo indeterminado) limite a responsabilidade do inquilino, só o fazendo pagar aluguel, ou aluguel acrescido de uma taxa, ou encargo, e não dos outros". (A Locação Residencial e Comercial — pág. 47).

Resumindo, o consulente pode cobrar do inquilino a majoração dos tributos fiscais, ocorridos a partir de 1941, desde, porém, que a locação seja acordada anteriormente a lei n. 1.300.

O leitor J. Macedo, escreve-nos: — "Sou proprietário de um pequeno prédio no centro, e tenho um andar alugado por contrato de 2 anos desde 1943 com a cláusula que declara QUE O MESMO E' DESTINADO EXCLUSIVAMENTE PARA ESCRITÓRIO COMERCIAL DO LOCATÁRIO, E NÃO PODE SER SUBLOCADO NO TODO OU EM PARTE.

Porém acabo de saber por intermédio de um funcionário da Prefeitura que no dito andar existem duas licenças de Impôsto de Localização, sendo uma em nome do locatário, e outra em nome de pessoa que desconheço. Será isso o suficiente para eu exigir o andar? Devo agir imediatamente ou posso fazê-lo em qualquer tempo?

A lei do inquilinato em vigor preceitua caber ação de despejo — se o locatário infringir obrigação legal ou cometer infração grave de obrigação contratual. (Art. 15, item X).

No caso em tela a sublocação proibida é infração contratual, dando margem a ação de despejo. Essa ação deverá ser proposta logo que tenha o proprietário ciência da infração, sob pena de consentindo, ser êsse consentimento tido como novação.

O sr. Olavo Mendes, voltando ao assunto de sua última carta, indaga se é válido um contrato de arrendamento feito pelo inventariante de um Espólio, cujo imóvel é legado a um menor sob tutela.

Embora os bens de menores sob tutela, necessitem, além do consentimento do Juiz, hasta pública, para arrendamento quando se trata de bens de raiz (Cód. Civil art. 427, item V), no caso em tela, o imóvel ainda se achava sob a administração do inventariante, e assim, a não ser que houvesse fraude, êsse arrendamento é legal.

CONSULTAS — Correio da Manhã — Secção Imobiliária — Rua da Assembléia, 109.

Centro

SALAS — Grupo de 3, c/ banheiro privativo, aluga-se a 100 metros do Cais do Pôrto e 300 da Praça Mauá, com área de 80 m2. Edifício Importadora Mercantil, Av. Venezuela, 131, 10.º, grupo 1006/1008. Chaves por favor na sala 1005. — Tratar pelo telefone 22-2783. (8004) 1

LOJA - SOBRADO — CENTRO — Aluga-se uma ótima loja e um ótimo sobrado, à Rua República do Líbano n.º 22 (junto à Rua Constituição). Tratar à Rua Alfândega n.º 312, loja, com o sr. Isaac. (28619) 1

ALUGA-SE — General Caldwel 278 apartamento 1004 sala, quarto, cozinha, area tanque, banheiro e varanda. Chaves porteiro tratar Lowndes & Sons — Praça Pio X 290, 2.º — Tel. 43-0905 Ramal 18. (20782) 1

CENTRO — Alugam-se em primeira locação otimos apartamentos com 2 quartos, sala, cozinha, banheiro, rua Carlos Carvalho 60, aptos. 602 e 604 Cr$ 3.500,00 e Cr$ 4.000,00 — Chaves na portaria — Tratar pelos telefones 28-8529 e 43-0043 Sr. Toledo. (20612) 1

ALUGA-SE em escritório situado na Esplanada, vaga mobiliada com direito ao uso de telefone e recados. Tratar telefone 32-5676. (8465) 1

ALUGA-SE ótimas salas para escritório comercial no Edifício Lamart — Tratar na Administração do mesmo a rua da Assembléia 11, sala 301 — Tel. 52-4939. (28824) 1

CENTRO — PREDIO para loja, deposito, escritorio ou pequena industria, com 2 grandes salões corridos, todo reformado, aluga-se à rua Costa Ferreira, 30. Informações p/ telefone 45-6621. Chaves por gentileza no 28. (08726) 1

CENTRO — Aluga-se os grupos de salas 609-10 e 2.109-10 no Edifício Delta à Rua Alvaro Alvim, 21 — Ver com o sr. Astrorga na s. 608 do mesmo edifício. — Tratar no BANCO IRMAOS GUIMARAES, LTDA. — Secção de Administração de Bens — Rua da Quitanda, 80 — Sôbre-Loja — Tel. 52-4165, ramais 8 e 12. (27419) 1

CENTRO — Aluga-se o apto. 1.305 à Rua Leandro Martins, 22, composto de sala e quarto (não conjugados), kit e banheiro. Ver no local, chaves com o porteiro — Tratar no BANCO IRMAOS GUIMARAES, LTDA — Secção de Administração de Bens — Rua da Quitanda, 80 — Sobre-loja — Tel. 52-4165, ramais 8 e 12. (27405) 1

CENTRO — Aluga-se apartamento muito claro com entrada, sala, quarto, banheiro e kit. Preço 3.000,00 cruzeiros — Rua Leandro Martins 22 apto. 1003 — Chaves com o porteiro — Tratar 45-1623. (8454) 1

SALA — Aluga-se sala de frente e tel. edif. Odeon, Cinelândia, inf.: 42-2751. (8543) 1

CENTRO — Alugamos o 9.º andar, da Rua 7 de Setembro 79 — 81, com 140 metros quadrados, divididos em 4 grandes salas e conjuntos sanitários. Ver no local com o porteiro e tratar com HERMANN DE FARIAS & CIA. LTDA. — Av. Rio Branco 173 — Sala 1803-4 — Telefones: .... 52-4455 e 42-2959. (27546) 1

SALÃO GRANDE — Aluga-se um, com 13m00x9m50, dividido em salas com balcões e armações. Av. Graça Aranha, 57, 5.º and. Procurar pelo sr. José Silva. (03059) 1

ALUGA-SE um andar inteiro de 150 m2. area util ou salas com saletas de 33m2. ver à Rua 7 Setembro, 81, 11.º pavimento e tratar Av. Rio Branco, 139, sala 1207. (07475) 1

CENTRO — Av. Mem de Sá, 253, Loja 2-A — Alugamos boa loja. Ver no local. Tratar com F. R. de Aquino S. A. Av. Rio Branco, 91-6.º and. (28858) 1

CENTRO — Rua Carlos de Carvalho, 60, aptos. 710 e 711 — Alugamos de frente, com sala, quarto, sacrados, varanda, banheiro e cozinha americana. — Aluguel: Cr$ 2.800,00 e Cr$ 2.900,00 com fiador. Chaves com o porteiro. Tratar com F. R. de Aquino S. A., Av. Rio Branco, 91-6.º and. (28856) 1

PROX. PRAÇA MAUA — Alugam-se à rua Dom Gerardo, 80, a poucos metros da Av. Rio Branco, 2 pavimentos com amplos salões, tendo cada um pavimento cerca de 260 metros quadrados. Ver e tratar com o Sr. José de Passos, à Av. Rio Branco, 9, Tel. 23-4024. (28857) 1

CENTRO — Alugam-se otimas vagas para rapazes com armarios individuais para roupas. Ver à Rua Fluminense, 56 — Santa Teresa — Aluguel 250,00 cruzeiros. Tratar pelo fone 22-1159. (Dias uteis). (02356) 1

CENTRO — Aluga-se um grupo de sala, proprio para consultorio ou escritorio medico, ver à Rua Mexico, 70 — grupo 402, as chaves estão com porteiro e tratar Avenida Erasmo Braga, 299, 4.º, s| 41, telefone 42-4686. (07339) 1

RUA SETE DE SETEMBRO — Quase esquina da Avenida Rio Branco. Alugam-se, conjunta ou separadamente, 4 grandes salas, com o complemento de 5 saletas e 2 sanitarios, constituindo o setimo andar do Edificio Moscoso-Castro, à Rua Sete de Setembro, 81 — Primeira locação. Tratar à Praça Mahatma Gandhi, 2, 11.º andar, sala 1.107. Edificio Odeon — Telefone 22-5783. Area util total 145 metros quadrados. (27497) 1

CENTRO — Rua Alvaro Alvim, 48 — Alugo apto. sala, banheiro, mobiliado com telefone — Aluguel 3.500 cruzeiros. Tratar somente das 13 às 16 horas — 23-1313. (27501) 1

CENTRO — Aluga-se apartamento com 2 quartos, sala, cozinha, banheiro, na Rua Carlos de Carvalho, 60-68, apto. 307 — Tratar na EBIL — Empresa Brasileira de Imoveis S. A., Rua Senador Dantas, 74 — 12.º andar ou pelo telefone — 52-9059 (das 9 às 12 e das 14 às 18 horas). (07235) 1

ALUGA-SE casa com cinco quartos, sala, dispensa e demais dependências à Rua Costa Bastos, 216 — Informações: Tel.: 32-2099. (606) 1

CENTRO — ALUGO — à Rua México, apartamento novo, de: sala, quarto, banheiro e kit. Aluguel: Cr$ 3.500,00 S. STOCKLER — Av. Nilo Peçanha, 155 sala 705-6 — Tel.: 22-7221. (7631) 1

CENTRO — Aluga-se a Av. Beira Mar, 216, o esplendido apartamento nº 904, com quatro amplos quartos, grande sala, cozinha, banheiro social, quarto e banheiro de empregada, boa varanda e vaga de garage. Mobiliado com 2 dormitorios. Aluguel: Cr$ 9.000,00. Ver no local, atual residencia da proprietária, e tratar com a IMOBILIARIA DOMUS LIMITADA a Rua Senador Dantas, 76, 15º pavimento, salas 1503-4 — Tel.: 22-7386. (7547) 1

CASTELO — Aluga-se grupo de 3 salas, com instalação sanitária privativa. Tratar à rua México n.º 90. (04327) 1

LOJA NO CASTELO — Aluga-se otima para qualquer negocio, com area de 100 m2. Ver à rua Franklin Roosevelt n. 84-C e tratar com o proprietario à rua Mexico n. 74, sls. 302/3, telefones 42-0216 e 42-9978. (7358) 1

CENTRO — Salas para médicos — Alugam-se no Edifício Municipal, ricamente mobiliadas e decoradas. Todo o dia, 3 vêzes por semana, podendo sublocar. — Preço: Cr$ 1.500,00 mensal. 17.º andar, grupo 1708. Tel. 52-0378. (00537) 1

SALA — Aluga-se no Ed. Odean, 6.º and de frente para Cinelândia. Prestando-se para escritório ou 2 consultórios dentários. Tratar na sala 603. Praça, Mahatma Ghandhi n.º 2. (08737) 1

CENTRO — Salas — Alugam-se 3 salas com sanitários, na Avenida Rio Branco, 25, grupo C, do 15.º pavimento. Ver no endereço acima e tratar na Imobiliária Sul-Americana, Ltda., rua da Assembléia, 104, salas 613 e 615. Fone: 42-8692. (07442) 1

CENTRO — Aluga-se no edif. Rio Paraná, à rua Visconde de Inhaúma, 134, um conjunto de 2 salas com banheiro. Tratar na IMOBILIARIA MARTINS ABELHEIRA LTDA., rua Alcindo Guanabara, 20, 3.º andar, telefone 22-5243. (03295) 1

CENTRO — Aluga-se o 6.º andar no Ed. Moscoso Castro — à Rua Sete de Setembro, 81 — Cr$ 14.000,00. Tratar c/ CARLOS MAC DOWELL DA COSTA IMOVEIS LTDA. Av. Rio Branco, 168 s/ 701 — Fones 42-9527/9304. (57690) 1

Aldeia Campista

ALDEIA CAMPISTA — Aluga-se o apto. 302 à Rua dos Artistas, 175, composto de 2 quartos, sala, cozinha, banheiro, dependências de empregada e área com tanque. Chaves na R. Pereira Nunes, 246 com D. Elvira a qualquer hora. — Tratar no BANCO IRMAOS GUIMARAES, LTDA — Secção de Administração de Bens — Rua da Quitanda, 80 — Sobre-loja — Tel. .. 52-4165, ramais 8 e 12. (8559) 2

ALDEIA CAMPISTA — Aluga-se o apto. 101 à Rua dos Artistas, 175, composto de sala, quarto, cozinha, banheiro completo e dependencias completas de empregada. Chaves na R. Pereira Nunes 246 com D. Elvira a qualquer hora. — Tratar no BANCO IRMAOS GUIMARAES, LTDA. — Secção de Administração de Bens — Rua da Quitanda 80 — Sobre-loja — Tel. 52-4165, ramais 8 e 12. (27417) 2

Andaraí e Grajaú

GRAJAÚ — Aluga-se apartamento 302, Rua Araxá, 747, de frente, com varanda, 2 salas conjugadas, formando espaçoso living, 2 quartos, armários embutidos, dependências empregada. — Tratar com Abel Guedes Pereira, Rua Quitanda, 59, 4.º andar, sala 25. Chave no ap. 102. (17750) 3

GRAJAÚ — Alugam-se ótimos apartamentos, de fino acabamento, em primeira locação, em edifício de três andares, com 2 apartamentos por andar, constando de ampla sala, três quartos grandes, banheiro em côr, cozinha, quarto e banheiro de empregada. Ver e tratar à rua Caruarú, 600 — Apartamento 101. (25963) 3

GRAJAÚ — Aluga-se ótimo apartamento, no segundo pavimento, em prédio de 4 pavimentos, com varanda, sala, dois quartos, boa cozinha, banheiro completo com box, quarto e banheiro de empregada, à Rua Henrique Morize n.º 11-A, ap. 201. Aluguel mensal Cr$ 3.500,00. Ver no local; chaves na casa da frente. — Tratar: Escritórios J. PEDRO e J. PAULO, Despachantes e Administradores de Bens, Av. Nilo Peçanha, 155, 9.º, salas 908/10. Tels. 42-0448 e 22-7259. (3078) 3

GRAJAÚ — Rua Mearim, 220, aptos. 305 e 104 — Alugamos estes dois otimos apartamentos de sala, 2 quartos, banheiro completo e cozinha. Aluguéis de Cr$ 3.000,00 e Cr$ 2.800,00. Chaves no local com o zelador ou no apartamento 102. — Tratar em Lowndes & Sons, Ltda. — Av. Pres. Vargas, 290, 2º andar. — Tel.: 43-0905. (4182) 3

GRAJAÚ — Aluga-se o confortável 2.º pavimento da residencia à rua Caruaru n.º 40, com entrada independente, com 2 salas conjugadas, 3 grandes quartos, copa, cozinha, com armários embutidos, quarto e banheiro de empregada e grande varanda envidraçada, preço Cr$ .... 5.000,00. Tratar no local. (27512) 3

ANDARAÍ — Rua Baltazar Lisboa, 19, apto. 303 — Alugamos próximo à Praça Saenz Peña, apto. ótimamente mobiliado, tendo boa sala, 2 quartos, banheiro completo, cozinha, banheiro de empregada e área com tanque. Ver no local. Aluguel: Cr$ 4.200. Tratar com F. R. de Aquino S. A., Av. Rio Branco, 91, 6.º andar. (28865) 3

ALUGA-SE no Grajaú, otima loja própria para bar e mercearia no ponto final do 110 — No mesmo local, 3 bons apartamentos, com 2 quartos, sala e dependencias, — todos de frente — Informações com o sr. DAVID pelo telefone: .... 52-3399 a partir de 2a. feira. (3320) 3

GRAJAÚ — Aluga-se casa com 3 quartos, 1 sala, dependências de empregada, banheiro completo, cozinha ampla, copa, 2 varandas, jardim, quintal, grande terraço. Chaves Av. Engenheiro Richard 7, apto. 2. Tel. 38-5564 vêr hoje. Onibus 109 e 74 na porta. (04287) 3

GRAJAÚ, Rua Mearim 264, aluga-se em 1a. locação os apartamentos nºs. 202, 304, 306 e 308 de saleta, sala, 2 quartos, cozinha, banheiro c| box, armário, quarto e WC de empregado etc., para Cr$ 3.800,00, 3.200,00, 3.200,00, 3.500,00 respectivamente, com fiador. O edifício tem elevador e incinerador de lixo. As peças são especialmente amplas. Vêr no local. Tratar com Snr. Júlio — 42-2316, 52-7827 ou 27-2920. (00547) 3

Botafogo e Urca

APARTAMENTO — Aluga-se, com sala, 2 quartos, cozinha, banheiro, pátio, dependências para empregada. Ver com inquilina, Rua Voluntários da Pátria, 187, apto. 103, Botafogo — Tratar sr. Guilherme, 22-7513. Aluguel, Cr$ 4.000,00. (17797) 4

ALUGA-SE — Apartamento duplex, com 2 salas, 3 quartos, dependências de empregadas, de frente e 1.º andar — Não falta água e tem muita luz — Aluguel: Cr$ 5.000,00 — Informações com o zelador — Rua Humaitá, 229, apto. 108 — Tel.: .. 57-3421. (08439) 4

URCA — 4.000 cruzeiros — Aluga-se, mobiliado, um lindo apartamento de frente, pintado de novo, com hall, sala, quarto, varanda, banheiro e cozinha completa. Ver à Av. Portugal, 368 apto. 208 — com o pintor Manoel e tratar com D. Clementina à rua Otavio Correia, 259 apto. 301 — Tel. 46-0223. (27479) 4

BOTAFOGO — Aluga-se à Rua Alvaro Ramos, 550, magnifica casa residencial, composta de duas salas, três bons quartos, banheiro, copa, cozinha, despensa, grande quintal e dependencias de empregada — Ver no local — Tratar no Escritório de Advocacia Octavio Simões Barbosa — Rua Debret, 23, ss. 311-12 — Tel. 22-6128 — Aluguel Cr$ .. 6.500,00. (27445) 4

ALUGA-SE quarto em apartamento novo, direito dependencias, bastante água a senhora respeitável ou casal sem filho, para demorar. Ver dias 24 — 25, até 16 horas. Rua Sorocaba 411 — Apt.º 605. (8580) 4

BOTAFOGO — Aluga-se magnifico apartamento à Rua Senador Vergueiro 332 apto. 704 — Com linda vista para a Baía de Botafogo, composto de hall de entrada, sala, 3 amplos dormitórios, duas varandas, grande área de serviço e demais dependencias de empregada. — Poderá ser ser visto de 14 às 18 horas — Fone 25-5072. (7209) 4

ALUGA-SE ótima casa praia Botafogo — Tel. 26-2428. (20770) 4

URCA — Frente para a praia, ótimo para casal com filhos, aluga-se o apto. 12 à Av. Portugal, 386, com 2 quartos, hall, sala, com varanda, banheiro em cor, cozinha e dependencias de empregada. Garagem com condições a combinar. Ver no local, chaves com o zelador — Tratar no BANCO IRMAOS GUIMARAES, LTDA. — Secção de Administração de Bens — Rua da Quitanda, 80 — Sobre-loja — Tel .. 52-4165 ramais 8 e 12. (27410) 4

ALUGA-SE ótimo apartamento de fundos bem arejado muita agua, claro e com belissima vista, com três quartos, grande living, varandas envidraçadas, etc. todo pintado a óleo, para familia de fino trato, à rua Voluntários da Pátria, 292 — apto. 301 — Ver e tratar no local das 15 às 16 hoje e amanhã até 12 horas. (8506) 4

BOTAFOGO — Aluga-se, em primeira locação, o apto. 301 à Rua Paulino Fernandes, 73, com 3 quartos, sala, cozinha, banheiro, dependencias de empregada e área c. tanque. Ver no local, chaves com o porteiro — Tratar no BANCO IRMAOS GUIMARAES, LTDA. — Secção de Administração de Bens — Rua da Quitanda, 80 — Sobre-loja — Tel. 52-4165, ramais 8 e 12. (21411) 4

BOTAFOGO — Aluga-se à Rua Humaitá n. 229 (Edifício Primavera) em andar alto, apartamento de frente, com sala, dois quartos, jardim de inverno, banheiro, cozinha, dependencias completas para empregada e area de serviço. Aluguel Cr$ 4.000,00 — Tratar pelo telefone 23-0058 das 9 às 12 horas. (8503) 4

URCA — Aluga-se à rua Manoel Liodey, 41-A, lindo apartamento de frente, fino e artisticamente mobiliado, ornamentado e atapetado, com bar embutido, composto de grande living, 2 quartos, copa-cozinha e demais dependências; área de serviço, jardim com toldo em tôda extensão, com requintada variedade de plantas e outros requisitos de grande interêsse e utilidade. Ver no local, sábado e domingo. Aluguel: Cr$ ..... 6.000,00. — Tratar em Sobral & Sobral Ltda., à rua Barata Ribeiro 658-B. Tel. 27-4730. (8497) 4

BOTAFOGO — Alugamos em 1.ª locação, ótimos apartamentos de sala grande, amplo quarto, banheiro completo e boa cozinha. O edifício está em final de acabamento, possuindo incinerador de lixo e um banheiro de serviço para empregada a hora. Ver no local, à rua General Severiano, 200-fundos e tratar em Lowndes & Sons, Ltda. Av. Pres. Vargas, 290-2.º and., seção de Contratos. Tel. 43-0905-ramal 18. (04181) 4

BOTAFOGO — Alugamos a rua São Clemente 45 — Edifício Mourisco, 1.ª locação, o Apt.º 702, com sala, 2 quartos, grande terraço, linda vista, grande copa, cozinha e dependencias de empregados. Ver no local com o porteiro e tratar na EMPRESA BRASILEIRA DE ADMINISTRAÇÃO LTDA., à rua da Quitanda 47 — 3.º andar, sala 1. Telefone 22-5827. (8650) 4

URCA — Aluga-se um apartamento com linda vista para o mar, com living, varanda, três quartos, banheiro, cozinha e dependencias p/ criada. Aluguel Cr$ 3.800,00 e três meses de deposito. Ver à Av. São Sebastião 173 e tratar à rua Debret 79, sala 905. (17590) 4

BOTAFOGO — Aluga-se o Apt.º 1103 em 1.ª locação da rua Marquês de Abrantes n.º 148, com sala, 3 quartos, cozinha, banheiro, dependencias de tempregada. Aluguel Cr$ 5.500,00 — Tratar na AUXILIADORA PREDIAL S/A — Travessa do Ouvidor 32 — 1.º andar, das 12 às 17 horas — Telefone 52-5007.

BOTAFOGO — Aluga-se ou vende-se apartamento de primeira locação, muito amplo e confortavel, acabamento de luxo, foi preparado para residencia do proprietario, só serve para familia de fino trato, composto de grande sala, jardim inverno, dois amplos quartos, copa-cozinha, area tanque, dependencia empregada sol nascente, belíssima vista praia de Botafogo. — Rua São Clemente, 45 — apartamento 603 — Bloco A. Chaves com o zelador Sr. Antonio — Tratar na IMOBILIARIA CIVIA — Travessa do Ouvidor, 17, sendo para alugar. Para compra diretamente com o proprietario, telefone 27-5349. (07229) 4

BOTAFOGO — Aluga-se a Rua Voluntarios da Patria nº 166, o esplendido apartamento de nº 1302, com tres amplos quartos, grande sala, cozinha, dois banheiros sociais, quarto e banheiro de empregados e área de serviço com dois tanques. O apartamento é todo rodeado de varanda, com maravilhosa vista para a Guanabara e o Corcovado. — Aluguel Cr$ 8.000,00. Ver no local, apanhando as chaves com o proprietário, no apartamento nº .. 1202 e tratar com a IMOBILIARIA DOMUS LIMITADA, a Rua Senador Dantas, nº 76, 15º pavimento salas 1503-4. Tel.: 22-7386. (7545) 4

ALUGA-SE ótimo apto. com sala e quarto separados, cozinha e banheiro completos, varanda, edif. Poços de Caldas, Av. Portugal 308 — 201; trata-se a Rua Paulino Fernandes 31, apto. 302. (3219) 4

BOTAFOGO — Túnel Novo: Ed. Pasmado, alugam-se neste edifício s| pilotis, 1a. locação, esplêndidos aptos. c| 1s. 1 qto. banh. e cozinha, bastante claros, arejados e ventilados. Situação c| vista p| montanhas, lado da sombra. Ed. de 4 aptos. p| andar c| 2 elevadores. Não falta água. Condução de bonde e ônibus à porta. Vêr à rua General Góis Monteiro, 176 aptos. 404-504-604 -803-604-903 e 904 c| mestre obras. Fiador ou depósito. Tratar à Av. Rio Branco 128 15.º ss| 1509-10. (02308) 4

BOTAFOGO — aluga-se magnífico apartamento para familia de alto tratamento, ricamente mobiliado e decorado dando-se preferência a quem ficar com os móveis. O apartamento compõe-se de: duas salas, varanda envidraçada, ampla galeria tôda em mármore, três quartos, banheiro social em côr, copa, cozinha, área de serviço tôda azulejada com armários, quarto e banheiro de empregadas, vaga na garagem. Informações pelo telefone: 26-1738. (03196) 4

BOTAFOGO — Aluga-se o apartamento 1601 com maravilhosa vista da Guanabara do Bloco E da Av. Rui Barbosa, 20, com hall, saleta, sala, jardim de inverno envidraçada, sala de jantar, 3 quartos, 2 varandas, 2 banheiros em cor, vestiario, cozinha, area de serviço envidraçada, quarto e banheiro de empregada. Ricamente mobiliado, piano, radio, geladeira, etc. — Para ver no local telefonar para ... 25-9024. Tratar na AUXILIADORA PREDIAL S. A. — Trav. do Ouvidor, 32 — 1.º andar, das 13 às 17 horas. (08653) 4

BOTAFOGO aluga-se à rua Vol. Pátria 328 o apartamento 302 de frente com 1 sala, 3 quartos, 2 varandas, banheiro de côr, cozinha, área de serviço com tanque e dependência de empregada por 4.200 cruzeiros. Chaves com o sr. Augusto à Rua Vol. Pátria 288 e tratar na Civia, Travessa Ouvidor 17 loja. Tel. 52-8166. (04285) 4

APARTAMENTO. Aluga-se à praia de Botafogo 422 apto. 106, com quatro quartos, duas salas, três banheiros e mais dependências, chaves com o porteiro e tratar com snr. Jaime tel. 43-6463. (00557) 4

ALUGA-SE esplêndido apartamento em centro de terreno com 2 salas, 3 quartos, quarto empregada e dependências. Vêr e tratar no mesmo das 9 às 17 horas rua Conde de Irajá, 370, apto. 2. (00593) 4

BOTAFOGO — Aluga-se magnífico apartamento, à Rua Farani, 61, constando de: living, 3 quartos, banheiro, cozinha, e dependências para empregada. Preço do aluguel Cr$. 5.000,00. Tratar c| OSWALDO SANTOS PARENTE — Av. Nilo Peçanha, 12 - salas 431 a 415. Tel.: — 42-7341. (07615) 4

POR MOTIVO DE VIAGEM, passa-se um apto. de sala e quarto amplos, cozinha, banheiro e pequena área com tanque, a quem ficar com os móveis de estilo moderno e claros. Tratar no mesmo, das 12 às 21 diàriamente. Av. São Sebastião, 201, apto. S-101. Bonita vista para o mar. (00579) 4

BOTAFOGO — Casa de 2 pavimentos — Aluga-se ótima, à rua Alfredo Chaves, 68, casa 5, com 3 quartos, 2 salas, hall, cozinha, banheiro completo, WC de empregada, área com tanque e água própria. Ver no local, chaves na casa n.º 3. Tratar na CIVIA — Administração Predial. Trav. do Ouvidor, 17, loja, Tel. 52-8166. (02553) 4

URCA — Aluga-se ótimo apto. de frente, em zona residencial, à rua Urbano dos Santos, 82, apto. 301, compôsto de 3 quartos, 2 salas conjugadas, banheiro, cozinha, 2 varandas, área com tanque, dependências para empregada. Aluguel base: Cr$ 5.200,00. Chaves na rua Odilio Bacelar, 11. Ver das 12 às 15 horas. Tratar na CIVIA — Administração Predial. Trav. do Ouvidor, 17-loja. Tel. 52-8166. (02544) 4

BOTAFOGO — Aluga-se na rua Barão de Macaúbas 126 apto. 302, a 200 mts. do Colégio Santo Inácio, confortável apto., em situação privilegiada, com living de 20 ma2; sala de jantar; saleta de almôço; 3 amplos quartos; banheiro, cozinha e dependências para empregados. Situado no 3.º andar de prédio novo de 3 pavimentos, com elevador. Água em Abundância. Área para automóvel Aluguel Cr$ 6.500,00. Chaves com o porteiro. Tratar pelo telefone 26-8349. (24924) 4

CASA à rua Sarapui, 17 (São Clemente) — Aluga-se por 8 mil cruzeiros. Local alto, fresco e saudável. Linda vista. 1.º pavimento: 2 grandes salas, 2 quartos, copa, cozinha, 2 banheiros, varandas, etc. 2.º pavimento: 4 quartos, saleta, rouparia, banheiro, etc. Jardim. Garage, 2 quartos no quintal para empregados, etc. Pode ser vista das 10 às 16 horas. Trata-se à Av. Rio Branco, 117, salas 511/12, com Gastão Maciel. (4021) 4

URCA — Alugamos bom apartamento de frente, em edifício de 3 pavimentos e 6 apartamentos, c| 3 quartos, 1 sala, dependência para empregada, à Rua Almirante Gomes Pereira, 51, apartamento 301 — Chaves na mesma rua n.º 67, apto. 102. Aluguel de 4.500 cruzeiros — Tratar na IMOBILIARIA LEMOS LTDA., à Avenida Nilo Peçanha, 26, sala 702. Tels. 22-2483 e 42-8506. (02200) 4

ALUGA-SE sala e quarto em confortável apto., no princípio da Praia de Botafogo, com magnífica vista para a Baía da Guanabara, a pessôa de tratamento. Telefone: 25-3318. (00654) 4

APARTAMENTO — Aluga-se com 3 quartos, 1 sala e demais dependencias à rua Candido Gaffrée 189 — 1.º andar. Chaves no 2.º andar. Tratar pelos telefones 52-9293 — 26-9924. (8618) 4

BOTAFOGO — Alugo à rua Barão de Macaúba 21, o Apt.º 201 com sala, 2 quartos, banheiro, cozinha, quarto e W.C. empregada, área c/ tanque. Peças amplas. Ver com o porteiro de 9 às 12 horas — MILTON MAGALHAES — Telefone 22-8128. (8612) 4

Catete e Glória

GLORIA — Alugamos o apartamento nº 306, à Rua Cândido Mendes, 253 antigo 71 — Edifício Itaim — 1 cômodo, cozinha e banheiro separados. Aluguel Cr$ 2.275,00. — Tratar no CONSORCIO ADMINISTRADOR DE IMOVEIS LTDA. — Av. Nilo Peçanha, 12 — 12º andar — Tel.: 42-2082. (3129) 5

LOJA — CATETE — Alugo ótima, 5x5. Ver diàriamente, Rua Senador Corrêa, 33, esquina Praça S. Salvador. — Tratar pessoalmente com Lowndes & Sons, à Av. Pres. Vargas, 290, 2º. (27383) 5

RUA BENJAMIN CONSTANT, 55 — Alugam-se em primeira locação, apartamentos para família de tratamento números 601, 603 e 604 com o porteiro. (27432) 5

GLORIA — Aluga-se o apartamento 506 — da Rua Fialho, 15 do Edifício Sajutá de frente, com quarto, sala, cozinha e banheiro, aluguel — Cr$ 2.400,00 — Ver no local com o sr. Américo e tratar com Batista. Pelo telef. 23-4730. (27436) 5

QUARTO NA GLORIA — Aluga-se à Rua Benjamin Constant, 70, amplo quarto, todo pintado. Cr$ .. 1.300,00. Pode ser visitado. Tratar na Administração Nacional, Av. Presidente Antonio Carlos 207 — 2.º pavimento. Tel.: 42-1314. (08742) 5

LOJA — Alugamos ótima loja, à Travessa Carlos de Sá, 14 para o ramo de artigos finos, inclusive mercadoria de luxo. Ver no local, chaves com o porteiro, e tratar na Seção de Locações do BANCO IMOBILIARIO E COMERCIAL S. A., à Avenida Erasmo Braga, 255 — Sobre-loja, no horário de 9 às 17 horas pelo fone: 52-3833, Ramal 39. (4151) 5

ALUGAMOS ótimo apartamento, à Rua Benjamin Constant nº 61 apto. 503, com dois amplos quartos, grande sala, hall de entrada, cozinha, banheiro completo, área com tanque e dependências de empregada. Ver no local, chaves com o porteiro, e tratar na Seção de Locações do BANCO IMOBILIARIO E COMERCIAL S. A. à Av. Erasmo Braga, 255 — Sobreloja, pelo fone: ...... 52-3833 — Ramal 39. No horário de 9 às 17 horas. (4149) 5

GLORIA — Rua Joaquim Silva, 3, apto. 604 — Alugamos com quarto, sala, banheiro e kitchnete. Aluguel: Cr$ 3.200,00, com fiador. — Chaves com o porteiro. Tratar com F. R. de Aquino S. A., Av. Rio Branco, 91-6.º andar. (28859) 5

GLORIA — Aluga-se à rua do Russel, 496, apto. 310, mobilado, compôsto de quarto, banheiro e kitchnett. Aluguel: Cr$ 2.800,00. Ver no local com o porteiro. Tratar na CIVIA — Administração Predial. Trav. do Ouvidor, 17-loja. — Tel. 52-8166. (02549) 5

CATETE — Rua Silveira Martins, 132, apto. 202 — Alugamos de frente, com sala, quarto, banheiro completo e cozinha americana. — Aluguel: Cr$ 2.800,00, com fiador. — Chaves com o porteiro. Tratar com F. R. de Aquino S. A., Av. Rio Branco, 91, 6.º andar. (07093) 5

CATETE — Aluga-se uma sala de frente a um rapaz de fino trato. Rua Santo Amaro n. 79. (38798) 5

GLORIA — Rua Candido Mendes 36 (atual 140) apto. 904 — Alugo a pessoa idonea excelente apartamento pequeno, com vista para o mar. Não falta agua. Ver diariamente no local. (480) 5

ALUGA-SE otimo apartamento de frente à rua Tavares Bastos 5, apto. 501, com amplos quarto, sala, hall, cozinha e banheiro. Não falta água. Chaves no local. (27551) 5

Maracanã

MARACANÃ — Aluga-se casa com entrada, sala e 2 quartos com galerias para cortinas nas janelas e portas; banheiro, cozinha completa com duas mesas de parede, quarto e banheiro de empregada, área e tanque de roupa ladrilhados, quarto-despensa. Toda pintada de novo com portas e janelas laqueadas em marfim-claro. Assoalhos raspados e calafetados de novo. Grades de segurança nas janelas. Aluguel, Cr$ 4.000,00 com contrato e fiador. Ver e tratar à rua Visconde de Itamarati, n.º 94-A, Casa 9. (00669) 7

Copacabana e Leme

ALUGA-SE a moça que trabalha fora, parte de agradável apartamento. Trocam-se referências. — 1.300,00. Detalhes: 47-0747 ou 47-6989. (03289) 8

ALUGA-SE linda casa situada em lugar pitoresco sossegada muito fresca, fartura de água em meio de jardim próprio com 2 salas, 6 quartos, 2 varandas, 2 banheiros sociais, 2 terraços, copa, cozinha, hall, luz e gás ligados tratar no local das 2 às 5 de tarde Av. Princesa Isabel 118-19. (00558) 8

ALUGA-SE um quarto mobiliado em casa de familia estrangeira. Rua Rodolfo Dantas 16, apto. 1201. Copacabana. (00588) 8

COPACABANA — Aluga-se ótimo apartamento na R. Barata Ribeiro n.º 539, situado em andar alto, com ótima ventilação e iluminação, com duas salas, três quartos, banheiro completo, cozinha, quarto e banheiro de empregada, armário embutido, área de serviço, com tanque, e direito à guarda de um automóvel na garage. Aluguel Cr$ 6.000,00 (seis mil cruzeiros) mensais. Tratar pelo telefone 43-2463, sr. Darcy, e ver no local (chaves c| o porteiro). (04190) 8

COPACABANA — Aluga-se apartamento em primeira locação à Rua Joaquim Nabuco 165, de quarto e sala separadas, peças amplas, banheiro e kitchnete. Tratar segunda-feira telefone 43-0738 com José Renato. (03287) 8

COPACABANA — Alugo à Rua Domingos Ferreira, majestoso e confortável apartamento - constando de 2 salas, 3 quartos, varanda, cozinha, quarto e banheiro p| empregada. Aluguel - Cr$ 6.000,00 - Tratar c| OSWALDO SANTOS PARENTE — Av. Nilo Peçanha, 12 - 4.º and. salas 413 a 415. Tel. 42-7341. (07386) 8

COPACABANA — Alugo apto. de frente constando de grande sala, amplo quarto, inteiramente separados, varanda, cozinha e banheiro completo à rua Min. Viveiros de Castro. Aluguel 3.200,00. Exige-se fiador. Tratar pelo tel. 37-5193. (00544) 8

COPACABANA — Aluga-se por cinco mil cruzeiros o apto. 204 da rua Domingos Ferreira 149, c| saleta, sala, 3 bons quartos, dep. completas inclusive de empregados. Chaves c| o porteiro. Tratar com a proprietária tel. 37-7989 e 42-6563. (00585) 8

VAGA — GARAGE — Aluga-se próximo ao Largo do Inhangá. — Pôsto 3. — Informações: 37-6681. (00668) 8

APTO. — Copacabana — Aluga-se de sala, 2 quartos e demais dependência, à rua Inhangá, 40, apto. 301, com ou sem mobilia. Tratar à rua Araujo Pôrto Alegre, 70, 3.º, salas 303-6. Tel. 42-8215. (01530) 8

COPACABANA — Pôsto 4 — Aluga-se vaga à moça que trabalhe fora. Informações pelos telefones: 57-1173 e 45-5053. (03360) 8

APARTAMENTO — Aluga-se com 4 quartos, 2 salas, 2 banheiros e dependências, todo o andar. Av. Copacabana, 178, 8.º. Aluguel: Cr$ 7.000,00. Tratar com R. F. de Aquino. Chaves com o porteiro. (00674) 8

COPACABANA — Passo o contrato de ótimo apto., com 2 salas e 3 quartos, em edifício residencial-comercial, a quem ficar com os móveis que o guarnecem, bem como máquinas industriais e demais apetrechos de uma bem montada oficina de confecções, legalizada e sem qualquer ônus. Pôsto 3, na Av. Copacabana. O apto. dispõe de vasta sala onde poderá ser explorado qualquer negócio comercial. Obséquio tratar com D. Mary, na rua Paula Freitas, 32, apto. 114. (01545) 8

COPACABANA — Pôsto 6 — Alugamos apto. com 3 quartos, 1 sala, banheiro, cozinha, quarto e banheiro de empregada e garage. Ver no local, à rua Joaquim Nabuco, 43, apto. 83. Aluguel: Cr$ 5.000,00 — Tratar com F. R. de Aquino S. A. — Av. Rio Branco, 91, 6.º andar. (07680) 8

COPACABANA — Rua Djalma Ulrich, 42, aptos. 801, 802, 803 e 804. — Alugamos com hall, sala, banheiro e kichnete. Água quente e com aquecimento central. Ver no local. Tratar com F. R. de Aquino S. A. — Av. Rio Branco, 91, 6.º and. (07681) 8

COPACABANA — Aluga-se excelente apto., à rua República do Peru, 326, apto. 701, compôsto de entrada, living, jardim de inverno, quarto, banheiro completo, cozinha com fogão de 4 bôcas, área com tanque revestida de azulejo e mármore. Ver no local, chaves com o porteiro. Tratar na CIVIA — Administração Predial. Trav. do Ouvidor, 17-loja. Tel. 52-8166. (02556) 8

COPACABANA — Aluga-se em 1.ª locação, ótimos aptos., em edifício de luxo, à rua Miguel Lemos, 46, apto. 801, compôsto de 3 quartos, 2 salas, 2 banheiros, cozinha, copa, jardim de inverno, área com tanque, armários embutidos e dependências para empregada. Aluguel base: Cr$ 8.500,00. Ver no local. — Tratar na CIVIA — Administração Predial. Trav. do Ouvidor, 17-loja. Tel. 52-8166. (02558) 8

COPACABANA — Pôsto 2, a poucos passos da praia — Aluga-se ótimo quarto com varanda, luxuosamente mobiliado, com telefone e banhos quentes, a cavalheiro distinto que trabalhe fora. — Tratar, 2.ª feira, pelo tel. 57-0139. (03337) 8

COPACABANA — Alugamos à rua Figueiredo Magalhães, 72 — Apto. 601, frente, 1.ª locação, 3 quartos, 2 salas, demais dependências e garage. Ver local. Tratar A. Campos Junior. Av. Rio Branco, 257, sala 801. Tel. 52-6208. (03271) 8

ALUGA-SE um quarto bem mobiliado para pessôa só, que trabalhe fora, com roupa de cama, café e banhos quentes. Apto. de pessôa só. Rua Inhangá, 42, apto. 202 — Copacabana, Pôsto 2 1/2. (00657) 8

COPACABANA — Alugo ou vendo apartamento de sala, jardim de inverno, 3 dormitorios e dependencias. Chaves e informações com o porteiro à rua Ladeira dos Tabajaras n. 94, apartamento 406. (3232) 8

COPACABANA — Aluga-se em 1ª locação, o apto. 902, do Edifício à rua Constante Ramos n. 99, com living, 2 bons quartos, banheiro completo, cozinha, boa área de serviço, quarto e WC para empregada, com direito a uma vaga na garage. Aluguel: 4.800 cruzeiros mensais. — Tratar na Organização Técnico Imobiliária Norma Ltda. (OTINL) à rua do Carmo, 71, 8.º andar, salas 801-2. — Diretor: Antônio José Cepeda. (07214) 8

LEME — Aluga-se ótimo apto. de frente, n.º 602, do Edifício Maracati, à rua General Ribeiro da Costa n.º 74, com 3 amplos quartos, sendo 2 de frente, espaçoso salão com lustres e cristal, saleta ou copa, banheiro com box, dependências de empregada, etc. Chaves na portaria. Tratar pelo telefone: 26-2884. (08451) 8

POSTO 5 — Passa-se o contrato de um apartamento contendo 4 quartos, 1 grande salão, 2 banheiros sociais, cozinha, dep empregada e garagem; todas as peças de frente. Aluguel Cr$ 5.500,00 a quem ficar com os tapetes, lustres, cortinas e parte dos moveis que guarnecem o mesmo. Ver e tratar a Rua Miguel Lemos 106 — apto. 601 das 9 as 12 horas. (871) 8

APARTAMENTO mobiliado com todo conforto, geladeira, telefone, cortinas, tapetes, andar alto de frente, 3 quartos, 1 sala dependencias de empregada. Rua Domingos Ferreira 149 apto. 906. (3306) 8

EM APARTAMENTO de senhora aluga-se um quarto mobiliado com todo conforto para um senhor de trato, ou uma senhora que trabalhe fora, sendo único inquilino. Tel.: 37-7083. COPACABANA. (3307) 8

COPACABANA — Aluga-se à Rua Constante Ramos 99, em edifício novo de 2 apartamentos por andar, o apartamento 301, de frente, com 3 bons quartos claros (4m30 x 3), uma sala (5m30 x 3m40), 2 saletas, cozinha e banheiro pintados a óleo, armários e penteadeira embutidos, sancas e lustres em todos os aposentos, quarto e banheiro de empregada, com entrada independente, área com tanque, garage. Ver no local, chaves na portaria ou no apartamento 101. Preço (com garage) Cr$ 7.500,00. Informações tel. 28-9452. (3986) 8

COPACABANA — Aluga-se a rua Barata Ribeiro nº 432, em edifício recem-construido, o esplendido apartamento nº 902, de frente para a Rua Edmundo Lins, com grande sala, varanda, tres bons quartos com armarios embutidos, banheiro social, cozinha, quarto e banheiro de empregados, área com tanque e vaga de garage. Ver no local e tratar com a IMOBILIARIA DOMUS LIMITADA, a Rua Senador Dantas nº 76, sala 1503-4, Tel.: 22-7386. (7549) 8

COPACABANA — RUA HENRIQUE OSWALDO n. 3 — Alugamos apartamentos em 1ª habitação, predio de 4 pavimentos com elevador, constando de 1 quarto, 1 sala, banheiro e cozinha completa. Ver no local com o porteiro e tratar na rua do Ouvidor n. 69, 1º, sala 11 — Telefone 43-8421. (55448) 8

ALUGA-SE apartamento 204, Viveiros de Castro nº 62 de frente, dois quartos, sala, banheiro, cozinha, área com tanque, e dependencias empregada chaves com o porteiro. Preço Cr$ 4.000,00 — Tratar telefone 25-3413. (636) 8

COPACABANA — Aluga-se à Rua Siqueira Campos n.º 18 — apto. 1208, com sala, quarto, banheiro, varanda, Kitchnette. — Ver a qualquer hora. Procurar o porteiro ALVES. (27451) 8

ALUGAM-SE 2 otimos apartamentos de nºs. 501 e 1002 novos em 1a. locação, com todo conforto para familia de tratamento. Ver a Rua Fernando Mendes, 28, esquina de N. S. de Copacabana, com o porteiro sr. Pedro, e tratar com o proprietario, a rua Gonçalves Dias, 55, 5º. Telefone: 42-3678. (3314) 8

APTO. AV. ATLANTICA — Aluga-se co m2 qtos. conjugados, sala, cozinha e banheiro. Andar alto frente para o mar. Telefone — 37-9504. (21960) 8

ALUGA-SE apartamentos em Copacabana otimos e novos, com quarto e sala separados, banheiro e cozinha completa, varandas, armarios, pintura em cores, instalações de empregada etc. Um ocupando 11 mts. de frente por 3580 — Não falta água. Ver Rua Frederico Pamplona 22 — Tel.: 37-5969 e 52-7344. (4252) 8

LOJA no melhor ponto de Copacabana. Aluga-se ampla loja de esq. R. Duvivier 37-A. Edifício Cervantes. Informações por tel. 47-1663. (7193) 8

COPACABANA — Alugo em edifício do mais fino acabamento, à R. Cinco de Julho, 228, apto. constando de sala, 3 quartos, banheiro, completo, cozinha, quarto e instalações de empregada. Ver com o encarregado do prédio e tratar no escritório de Manoel de Sousa Santos rua Miguel Couto, 51, 1º andar. (2430) 8

COPACABANA — Alugam-se no posto 6, à R. Joaquim Nabuco n.º 185 — os apartamentos 510, 601 — com sala, quarto, varanda, pequena cozinha e quarto de banheiro próximo a praia de Copacabana e Arpoador, Rua muito sossegada, primeira locação, as chaves estão com porteiro, ver no local e tratar Av. Erasmo Braga, 299 4.º s/ 41. Tel. 42-4686. (7336) 8

COPACABANA — Aluga-se a Av. N. S. Copacabana nº 331 o esplendido apartamento nº 702, todo pintado a oleo, finamente mobiliado e ornamentado com cortinas e tapetes, composto de hall de entrada com artistico movel embutido, duas salas, artistico movel embutido, duas boas salas conjugadas, tres bons quartos, banheiro social, grande armario embutido, cozinha com armarios, otimo quarto de empregada com armarios e prateleira para guarda de malas, tres varandas e área de serviço. O apartamento, além dos moveis, estará servido de geladeira, radio, enceradeira e aspirador. — Aluguel Cr$ 11.000,00. Ver no local, atual residencia do proprietario, e tratar com a IMOBILIARIA DOMUS LIMITADA, a rua Senador Dantas nº 76 sala 1503-4. — Tel.: 22-7386. (7530) 8

GARAGE — Alugo vaga — Pôsto 5 — Rua Leopoldo Miguez — Cr$ 300,00. — Tratar, tel. 47-4954. (01542) 8

APARTAMENTO — Alugo à rua Leopoldo Miguez, 25, apto. 803, Copacabana, nunca foi habitado. Sala, 2 quartos, dep. empregada, ampla cozinha. Inf. 47-1682. Quatro mil e quinhentos cruzeiros. (03338) 8

COPACABANA — Alugo apartamento novo, de frente para a Av. Atlantica, com sala, dois quartos, banheiro e kitch. Primeira locação — Aluguel Cr$ 4.500,00 contrato e fiador —S. STOCKLER — Av. Nilo Peçanha 155 — Sala 705-6 — Telefone: 22-7221. (7630) 8

APARTAMENTO — Aluga-se à rua Djalma Ulrich n. 271, apt. 104, com varanda de 3,00 x 1,30; sala 4,00 x 3,50; quarto 6,00 x 3,00; banheiro em cor 3,00 x 2,00; cozinha 3,00 x 2,00 e tanque de serviço. Chaves com o porteiro. Aluguel Cr$ 3.600,00. Tratar pelo telefone 25-0947. (621) 8

EM EDIFICIO NOVO com habite-se. Aluga-se por Cr$ 5.500 ou vende-se por 677.000 com financiamento apartamento de frente, no 7º andar; muito claro (não falta água). Com 1 grande sala e varanda, 3 quartos, banheiro, grande cozinha e dependencias de empregada, possibilidade de garage. Informações pelo tel.: 45-3843 ou com o porteiro no local a Rua Xavier da Silveira 97. (531) 8

GARAGE EM COPACABANA — Aluga-se box fechado comportando dois carros — Ver a Rua Paula Freitas nº 61 e tratar com o porteiro. (3335) 8

COPACABANA — Alugam-se aptos. de sala, quarto, varanda, banheiro e kit. no 7º pavimento com linda vista sobre o Arpoador, lado da sombra. Preço Cr$ 3.600,00 — Ver no local — Rua Joaquim Nabuco 185 — Aptos. 708 e 710 — Chaves com o encarregado. Tratar na Imobiliaria Santa Helena Ltda. à Av. Pres. Antonio Carlos 201 -g.801 — Das 10 as 12 e das 14 as 18 horas. Tel.: 42-9538. (2196) 8

COPACABANA — Rua Francisco Otaviano, 236 — apart. 403 — Aluga-se ótimo apartamento com sala, 2 quartos, banheiro completo com box, cozinha, quarto e banheiro de empregada, área de serviço e garagem. Chaves com o porteiro e tratar com a Locadora Nacional Ltda. a Av. Rio Branco nº 106 — 11º andar — salas 1111 e 1113.

ALUGA-SE em Copacabana — Um quarto com ou sem mobília para casal ou pessoa de tratamento — Troca-se referencia. Tel.: 27-0413. (7648) 8

COPACABANA — Aluga-se o apartamento 1101 da Av. N. S. de Copacabana 528, com 4 salas, 4 quartos, 2 quartos de empregados, garage, terraços e demais dependencias. Chaves com o porteiro. — Tratar a rua do Rosario, 142 — 1º andar sala 3 — Tel.: 52-6963. (598) 8

COPACABANA — Alugo otimo apartamento de frente com tres quartos, otima sala com varanda, armarios embutidos, banheiro completo, dependencias para empregada, play-grounds e garagem. Ver a Rua Toneleros nº 89 — apartamento 801 — Tratar a rua do Ouvidor nº 26 — sob. com o sr. Armando. (599) 8

ALUGA-SE apartamento de sala e quarto separados, varanda, grande cozinha e banheiro completo, luxuosamente mobilado, de esquina e frente. Ver à rua: Constante Ramos n. 53, apt. 207, chaves com o porteiro. Tratar com o sr. Roberto pelo telefone 52-3101. Aluguel Cr$ 4.200,00. (4274) 8

COPACABANA — Aluga-se esplêndido apto. de frente, à Av. Atlântica, 3772, apto. 501 (1 por andar), finamente mobiliado, constituido de 2 salões, 4 ótimos quartos, ótima varanda, 2 banheiros sociais, grande cozinha, dependências para empregada e garage. Aluguel: Cr$ 15.000,00. Ver no local com o porteiro. Tratar na CIVIA — Administração Predial. — Trav. do Ouvidor, 17-loja. Tel. 52-8166. (02555) 8

COPACABANA — Aluga-se bom apto. de frente, lado de sombra, à rua Barata Ribeiro, 726, apto. 901 área útil de 115 m2, compôsto de sala, saleta, 2 quartos, banheiro completo, copa, cozinha, 2 varandas, dependências para empregada. Aluguel: Cr$ 6.000,00. Ver no local, chaves com o porteiro. Tratar na CIVIA — Administração Predial. — Trav. do Ouvidor, 17-loja. — Tel. 52-8166. (02554) 8

POSTO 4 — Aluga-se os últimos aparts. c/ 3 ótimos qts., ampla sala, copa, coz., banh. c/ box, dep. empregada, armários embutidos nos qts., etc. Pintura a óleo. Próximo da praia e não falta água. Inquilinos selecionados. Aluguel desde ...... 5.500,00. Ver à Rua Constante Ramos, 23 c/ porteiro. Tratar à Av. Rio Branco, 128 15.º ss/ 1509/10. (44869) 8

COPACABANA — Aluga-se excelente apto., mobiliado, com geladeira, atapetado e com telefone, à Av. N. S. de Copacabana, 664, apto. 204, compôsto de jardim de inverno, 3 quartos, 3 salas, 2 banheiros sociais, cozinha, dependências para empregada e área com tanque. — Aluguel base: Cr$ 10.000,00. — Ver no local. Tratar na CIVIA — Administração Predial. — Trav. do Ouvidor, 17-loja. Tel. 52-8166.

COPACABANA — Rua Figueiredo Magalhães — Aluga-se apartamento mobilado de entrada, sala-quarto, quarto de empregada, cozinha, banheiro completo, frente, novo, com telefone e geladeira por 3-4 meses. Cr$ 4.500,00. Telefonar para 57-1773 das 8 ás 10 horas. (4271) 8

COPACABANA — Aluga-se ótimo apto. de frente, à rua Siqueira Campos, 243, apto. 202, compôsto de jardim de inverno, 2 quartos, sala, cozinha, banheiro completo, área com tanque e dependências para empregada. — Ver no local chaves com o porteiro. Tratar na CIVIA — Administração Predial. — Trav. do Ouvidor, 17-loja. Tel. 52-8165. (02549) 8

COPACABANA — Aluga-se um apartamento, com 4 salas, banheiro, etc. Rua Copacabana, n. 583, apt. 502. Chaves na portaria. Aluguel Cr$ 6.000,00. (3319) 8

COPACABANA — Alugamos à rua Figueiredo Magalhães, 72 — Apto. 804, 1.ª locação, 3 quartos, sala, etc. Aluguel: Cr$ 5.000,00, com fiador. Ver local. Tratar A. Campos Jr., Av. Rio Branco, 257, sala 801. — Tel. 52-6208. (03272) 8

ALUGA-SE o apto. 107 da rua Ministro Viveiros de Castro, 32, em Copacabana, com sala, quarto, banheiro e kitchnette. Também serve para escritório. Chaves com o porteiro Sr. Ataide. Informações pelo tel. 26-8109. (03336) 8

ALUGA-SE — Apto. Leme, com 2 quartos, sala, 2 varandas habitáveis, cozinha e amplo banheiro com box, dependência para empregados, entrada de serviço e social. Rua Gustavo Sampaio, 158, apto. 703. Mais informações, fone: 29-5628. (03341) 8

COPACABANA — Aluga-se o ap. 309 da Rua Joaquim Nabuco, 189 c/ sala-quarto, banheiro e Kitch. por Cr$ 2.800,00 — Tratar c/ CARLOS MAC DOWELL DA COSTA IMOVEIS LTDA. Av. Rio Branco, 108 — s/ 701 fones 42-9527/9304.

COPACABANA — Aluga-se por Cr$ 3.000,00 o ap. 603 da Rua Raul Pompéia, 36 — c/ sala-quarto, banh. e Kitch. Tratar c/ CARLOS MAC DOWELL DA COSTA IMOVEIS LTDA. Av. Rio Branco, 108 s/ 701 fones 42-9527/9304. (57688) 8

COPACABANA — Aluga-se bom apto, de frente, à rua Raimundo Correia, 20, apto. 704, compôsto de entrada, 2 quartos, 1 sala, varanda, jardim de inverno, cozinha, banheiro, dependências para empregada e área com tanque. Ver no local. — Tratar na CIVIA — Administração Predial. — Trav. do Ouvidor, 17-loja. Tel. 52-8166. (02545) 8

COPACABANA — Aluga-se em 1.ª locação, por Cr$ 5.0000,00, amplo, claro e arejado apartamento, último andar, com linda vista e indevassável, constante de grande sala, 2 grandes quartos, 2 jardins inverno, banhº, c| box, espaçosa cozinha, quarto e banhº. emprº. e área de serviço. Edifº. OMER, à rua Rodolfo Dantas 91 — apartº. 1203; posto 2 1|2, próx. ao Copacabana Palace e Lido. Chaves c| o porteiro Alfredo e tratar na ADMINISTRADORA NACIONAL, av. Pres. Antº. Carlos 207 — Grupos 2013 — Tel. 42-1314. (566) 8

LEME — Aluga-se à N. Sra. Copacabana, n.º 14, o apº. 202, frente, com 3 quartos, 1 grande sala, varanda, grande armário embutido, copa-cozinha, banheiro c| box, quarto e W.C. de empregada e área de serviço, por Cr$ 4.850,00. Ver no local diàriamente com o porteiro e tratar com SEVERO E VILARES Av. Franklin Roosevelt 137 — 9.º — Fone: 32-9494. (4233) 8

VERÃO EM COPACABANA — Aluga-se por 3 meses, a partir de 15 de novembro próximo, confortável apartamento com varanda, grande sala, três quartos, banheiro, cozinha, dependências de empregada e garagem. O apartamento acha-se inteiramente mobiliado, incluindo geladeira, etc| Aluguel: Cr$ ..... 8.000,00. Rua Barata Ribeiro, 807, apt. 403. Tel. 27-5923. (4298) 8

ALUGA-SE o apartamento n.º 1.103 do Edifício Miaui, à rua Bolivar 27 — esquina de Ayres Saldanha, com quarto, sala, banheiro e cozinha, varanda envidraçada, de esquina, vista para o mar. primeira locação Tratar à rua México, 158-6.º — s|605, telefone 42-9307. (641) 8

COPACABANA — Aluga-se ótimo quarto com refeições, a casal distinto ou moça, com ou sem móveis, em casa de família de todo respeito. Telefone 27-7748. (4056) 8

COPACABANA — Alugam-se ótimos apartamentos de 1 sala, 3 qtos., banheiro e dependências. Edifício acabado de construir, à Rua Xavier da Silveira. — Tratar à Rua 1.º de Março, 7, 10.º, salas 1001-1003. Tels. 23-2929 e 43-1314, das 16 às 18 horas. (20768) 8

COPACABANA — Aluga-se o magnífico apartamento 802 da Rua Santa Clara 281, constando de enorme varanda, tres amplos quartos, grande living e demais dependencias inclusive de empregadas — Abundância de água — Aluguel: Cr$ 5.100,00 Telefone na portaria à disposição do inquilino — Ver no local com o porteiro e tratar com Batista pelo telefone: 23-4730. (27435) 8

COPACABANA — Aluga-se com ou sem garagem, respectivamente por Cr$ 6.500,00 e Cr$ 6.000,00 de frente e em primeira locação, o apto. 402 à Rua Figueiredo Magalhães 72, composto de 3 quartos, 2 salas, cozinha, banheiro, dependencias de empregada e área de serviço com tanque — Ver no local, chaves com o zelador — Tratar no Banco Irmãos Guimarães, Ltda. — Secção de Administração de Bens — Rua da Quitanda 80 — Sobreloja — Tel. 52-4165, ramais 8 e 12. (27414) 8

COPACABANA — Aluga-se o apto. 102 à Rua Barata Ribeiro 432, composto de sala com 28 m2., 2 quartos com 14 m2. cada, banheiro, cozinha, área com tanque e dependencias de empregada — Chaves com o porteiro — Tratar no Banco Irmãos Guimarães, Ltda. — Secção de Administração de Bens — Rua da Quitanda 80 — Sobreloja — Telefone: 52-4165, ramais 8 e 12. (27415) 8

APARTAMENTO — COPACABANA. Aluga-se um apartamento c| 3 quartos, living, amplo banheiro, quarto para empregada e demais dependências. Aluguel Cr$ 4.500,00 Chave à Rua Antonio Parreiras nº 6. Apto. 101 (prolongamento da Rua Barão da Torre — transversal a Francisco Sá). Tratar à noite pelo tel. 47-0187. (03983) 8

COPACABANA — Aluga-se, à rua Raul Pompéia 144, apto. 802, com 2 quartos, 1 sala, banheiro, cozinha, área e tanque. — Tratar Lazary Guedes & Cia. Ltda. — Av. Rio Branco 114. 8º. pavto., sala 84 — Telef. 42-5497. (08527) 8

APTO. COPACABANA — Cr$ .... 3.600 — Aluga-se, com 2 varandas 1 sala, 1 quarto, copa, cozinha e banheiro completo à Rua Djalma Ulrich 271 apto .103 — Não falta agua — Fone 47-3332. (27424) 8

ALUGA-SE apartamento com quarto, sala, cosinha, banheiro completo etc. primeira locação Rua Henrique Oswald 3 — Tratar pelo Telefone 37-5063. (8603) 8

COPACABANA — Alugamos, em 1a. locação, magnificos apartamentos constando de sala, amplo quarto, banheiro social completo e cozinha. Peças separadas. Acabamento de luxo. Ver à R. Paula Freitas 68 aptos. 304 e 604, chaves com o porteiro. Aluguel de Cr$ 3.200,00 — contrato com fiador — Tratar com o sr. Romulo, pelos telefones 42-0110 e 32-7282, na IMOBILIARIA IVAN CORREA. (535) 8

COPACABANA — APARTAMENTO — Aluga-se no Edifício "Safira", à av. N. S. do Copacabana, 1246 apto. 906, ótimo com 4 quartos, 1 salão, copa-cozinha, 2 banheiros de luxo, varanda, quarto e banheiro de criados. Aluguel 6 mil cruzeiros. Ver no local chaves com o porteiro. Tratar à rua da Assembléia, 104 — sala 904 — tel. ... 22-5814 — PEDRO DA SILVEIRA. (20834) 8

COPACABANA — POSTO 6 — Aluga-se casa de 2 pavimentos, à Rua Bulhões de Carvalho, 37, com sala, 2 quartos, dependência de empregada, cozinha, banheiro completo, armários embutidos. Ver e tratar na casa II. (488) 8

COPACABANA — POSTO 6 — CASA — Aluga-se à rua Joaquim Nabuco, 80 ótima residencia, de 2 pavimentos, com 4 quartos, 2 salas, varanda, banheiro completo, cc a, cozinha, quarto e banheiro de criados, jardim e quintal. Ver no local, chaves no n. 82. Tratar à rua da Assembléia 104 sala 904 — tel. .. 22-5814 — PEDRO DA SILVEIRA. (20835) 8

ALUGAM-SE os ultimos apartamentos constantes de entrada, sala, jardim de inverno, quarto, banheiro, cozinha com armarios embutidos, terraço e W. C. de serviço. Ver rua Figueiredo Magalhães, 29 — Tratar à Rua Alvaro Alvim, 31 sala 1903 — Tel.: 22-6097. (637) 8

COPACABANA — Alugam-se apartamentos de frente, na rua Barata Ribeiro, 793, sétimo pavimento, c/ quarto, sala, banheiro e kitch. Tratar na rua Mexico, 90, grupo 809, telefone 22-5627. (0745) 8

ALUGA-SE otimo apartamento c/ 2 salas, 3 quartos, 2 banheiros, copa-cozinha, area e quarto e banheiro de empregada, pateo para crianças, aluguel 6 mil cruzeiros. Apartamento alto, claro, arejado. Rua Barata Ribeiro, 18 — apto. 804 — Chaves no 904 — Tratar Rua Senado, 312 — loja — Tel. 32-0066. (08601) 8

COPACABANA — Alugamos à rua Min. Viveiros de Castro, 20-7.º andar, em primeira locação, apto. de sala e quarto com sancas, jardim de inverno, cozinha e banheiro completos, incinerador de lixo. HERMANN DE FARIAS & CIA. LTDA. — Avenida Rio Branco, 173 — sala 1803-4 — Tels. 52-4455 e 42-2959. (27584) 8

GLORIA — Aluga-se bom apartamento, pintado de novo, para pequena familia, com entrada, sala e quarto amplos e separados, banheiro completo e cozinha, em andar alto com linda vista, Rua Conde de Lage n. 68 (Edificio Miritiba), com o porteiro e tratar Avenida Nilo Peçanha n. 12, sala 907, com Dr. Ribeiro. Aluguel Cr$ 2.700,00 e taxas, com fiador comercial ou bancario. (53199) 5

COPACABANA — Alugamos os apartamentos 1.005 a 1.009, de 1 sala, 1 quarto separado, banheiro e kitch. À Rua Barata Ribeiro, esquina de Paula Freitas, Edificio Arlete Damon. Chaves com o porteiro. Tratar na IMOBILIARIA LEMOS LTDA., à Avenida Nilo Peçanha, 26, sala 702 — Tels. 22-2483 e 42-9506 — Aluguel de 3 mil cruzeiros. (02287) 8

COPACABANA — Aluga-se ou vende-se, otimo apartamento de frente, primeira locação, com 2 quartos, 2 salas, banheiro em cor, cozinha, dependencias de criados e varanda — Ver no local Avenida Copacabana, 748, apto. 901, em frente ao Cine Metro, as chaves estão com porteiro, tratar Av. Erasmo Braga, 299 — 4.º — sala 41 — Telefone 42-4686. (07342) 8

COPACABANA — Aluga-se otimo apartamento, com 3 quartos, sala, varanda, cozinha, area e dependencia de empregado, à Rua Souza Lima, 422, apto. 702, as chaves estão com porteiro, ver no local e tratar Avenida Erasmo Braga, 299 — 4.º sala 41 — Telefone 42-4686. (07338) 8

AVENIDA ATLANTICA — Alugam-se em primeira locação os apartamentos 603 e 703 (de fundos) do Edificio "Sevilha" — à Avenida Atlantica n. 2516, constando de: 2 salas, três quartos e demais dependencias. Ver no local com o porteiro e tratar à Administradora Imobiliaria Limitada — Praça Floriano, 31/39, 2º andar — Telefone 22-7690 e 22-6422. (7202) 8

COPACABANA — Aluga-se um apartamento ricamente mobiliado, com uma sala, 2 quartos, banheiro nobre, cozinha e dependencias de empregados, à Rua Domingos Ferreira, 242 — apto. 1002, as chaves estão com porteiro, ver no local e tratar Avenida Erasmo Braga, 299 — 4.º — sala 41 — Telefone 42-4686. (07340) 8

COPACABANA — Alugam-se os apartamentos 304, 701, de quartos, sala, cozinha, banheiro com box, à Rua Barata Ribeiro, 307, as chaves estão com porteiro, ver no local e tratar Avenida Erasmo Braga, 299 — 4.º — Sala 41 — Telefone 42-4686. (07337) 8

COPACABANA — Aluga-se otima casa com 3 quartos, sala, cozinha, banheiro, dependencias de empregada, garage. Aluguel 4.500 cruzeiros — Já tem fiador. Posto 6. Tratar pelo fone 22-1159. (02354) 8

APARTAMENTO — COPACABANA — Aluga-se o apartamento 313 à rua Raul Pompéia n. 195, constando de sala-quarto, banheiro e cozinha. Aluguel Cr$ 2.500,00. Ver no local com o porteiro e tratar à praça Floriano, 31/39, 2º andar — Telefone 22-7690 e 22-6422. (7201) 8

COPACABANA — Aluga-se otimos apartamentos de quarto, sala, cozinha, banheiro à Rua Souza Lima, 48 — apto. 705 — Tratar Av. Erasmo Braga, 299 — 4.º — sala 42 — Telefone 42-4686. (07344) 8

ALUGA-SE apartamento de luxo, area 250 metros, 3 salas, 3 quartos, 2 banheiros sociais, sala almoço, 2 quartos empregada, banheiro, cozinha, garage — Copacabana — Posto 4 — Rua Domingos Ferreira, 66 — Distando da Praia 40 metros — Chave para visita com o porteiro. (02353) 8

COPACABANA — Alugam-se otimo apartamento com 1 quarto, sala, banheiro, kitch. Posto 6 — Já tem fiador. Tratar pelo fone .... 22-1159. (Dias uteis) — 2.800,00. (02355) 8

COPACABANA — POSTO 6 — Aluga-se o apartamento n. 702, da rua Joaquim Nabuco n. 189, de quarto-sala conjugados, cozinha e banheira, por Cr$..... 2.500,00. Tratar no local no apt. 703 aos domingos, ou telefonar outros dias para 28-1452 das 12 às 13 hs. com o sr. Huber. (17808) 8

COPACABANA — Aluga-se otimo apartamento com 2 quartos, sala, banheiro completo, cozinha, dependencia de empregada. Posto 6 — Aluguel 4 mil cruzeiros. Já com fiador — Tratar à Avenida Graça Aranha, 19, 5.º andar, sala D-4 — Tel. 22-1159 — (Dias uteis). (02357) 8

COPACABANA — Rua Miguel Lemos, 8, esquina Av. Atlantica. — Aluga-se ou vende-se o apartamento 1006, de frente para praia, 10.º pavimento, com quarto, kitch., e banheiro completo. Ver no Ed. Sisaltlantico com o porteiro e tratar à Rua Mexico, 128-A, 1.º sobreloja, 1-A, com Domivaldo. Telefone 52-3701. (07219) 8

ALUGA-SE 5.000 cruzeiros, Avenida Princesa Isabel, 72, magnifico apartamento 702, amplo living, varanda, 2 otimos quartos, banheiro em cor, grande cozinha, quarto e banheiro empregada, agua abundante, florões, apliques, arms. embutidos. Chaves com o porteiro — Tratar, telefone 27-1998. (07258) 8

APARTAMENTO — Copacabana Posto 6 — Aluga-se apartamento de primeira locação (excelente vista para o mar) com saleta, sala, quarto (separados), banheiro e cozinha americana, à rua Joaquim Nabuco, 185 — apto. 608 — Tratar pelo telefone 27-1425. (27570) 8

COPACABANA — Aluga-se apartamento de esquina primeira locação de fino acabamento, sala, quarto, banheiro e cozinha completa. Rua Barata Ribeiro, 793 — apto. 801 — Chaves com o porteiro — Tel. 37-1318. (07414) 8

GARAGE — Alugo vaga por 300,00 cruzeiros mensais adiantados, em Edificio à Rua Paula Freitas — informações pelo telefone 27-5349. (07421) 8

COP. ALUGAMOS na Avenida Copacabana, 1.250 — Frente — apartamentos de luxo com varanda, sala, quarto, cozinha, banheiro. Aluguel 3 mil cruzeiros e 3.400 cruzeiros. Contrato e fiador. Chaves com Sr. Silvio e tratar à IMOBILIARIA RIO BRANCO — Avenida Rio Branco, 173 — sala 301. 52-0707. (02339) 8

COPACABANA — Alugo 2.700 cruzeiros primeira locação apto. 210 rua Souza Lima, 48, com quarto e sala conjugados, banheiro e kitch. Não se precisa elevador por ser no primeiro andar. Chaves na portaria. Tratar com Carlos, das 14,30 às 17 horas. Avenida Pres. Vargas, 446 — sala 406 — Tel. 43-5352. (07330) 8

AV. COPACABANA — Aluga-se otimo apartamento de frente, 2 salas, 3 quartos, 2 banheiros, copa-cozinha, varanda e dependencias de empregada. Tratar 47-0919. (02213) 8

APARTAMENTO com propria caixa d'água — Aluga-se Barata Ribeiro, 432 — apto. 601, com vista para o mar; sala 27m2., três amplos quartos demais dependencias, banheiro de cor com chuveiros, garage; informações 57-3656. (07420) 8

COPACABANA — Aluga-se otimo apartamento com 2 quartos, saleta, sala, area, banheiro, quarto e banheiro de empregada à Rua Republica do Peru, 310 — apto. 101 — Tratar na EBIL — Empresa Brasileira de Imoveis S. A. — Rua Senador Dantas, 74 — 12.º andar ou pelo telefone 52-9059 (das 9 às 12 e das 14 às 18 horas). (07242) 8

COPACABANA — Alugam-se otimos apartamentos com saleta, sala, quarto, copa e cozinha, varanda, inteiramente mobiliado, inclusive com geladeira. Ver à Rua Siqueira Campos, 23 — aptos. 43 e 61 — Tratar na EBIL — Empresa Brasileira de Imoveis S. A. — Rua Senador Dantas, 74 — 12.º andar ou pelo telefone 52-9059 (das 9 às 12 e das 14 às 18 horas). (07233) 8

COPACABANA — Aluga-se otimo apartamento com quarto, kitch., banheiro.. Ver à Rua Souza Lima, 48 — apto. 402 (chave com o porteiro) — Tratar na EBIL — Empresa Brasileira de Imoveis S. A., Rua Senador Dantas, 74 — 12.º andar ou pelo telefone 52-9059 (das 9 às 12 e das 14 às 18 horas). (07243) 8

COPACABANA — Aluga-se otimo apartamento com quarto, sala, banheiro, cozinha e jardim de inverno à Rua Francisco Otaviano, 126 — apto. 104 — Tratar na EBIL — Empresa Brasileira de Imoveis S. A. — Rua Senador Dantas, 74 — 12.º andar ou pelo telefone 52-9059 (das 9 às 12 e das 14 às 18 horas). (07245) 8

COPACABANA — Cr$ 2.450,00 — Aluga-se apartamento quarto, banheiro completo, kitch. (c/ fiador). Viveiros Castro, 32, apto. 1104 — Chaves com porteiro. Informações hoje à noite — Telefone 25-4832. (17736) 8

COPACABANA — Alugamos otimo apartamento, à Avenida N. S. de Copacabana, 1058 — apto. 901 — (Ed. Filadelfia), constando de três quartos, duas salas e demais dependencias, todos atapetados, armarios embutidos e estante para livros — Ver no local, chaves com o porteiro e tratar na Seção de Locações do BANCO IMOBILIARIO E COMERCIAL S. A., à Av. Erasmo Braga, 255, sobre-loja, no horario de 9 às 17 horas pelo fone 52-3833 — Ramal 39. (04146) 8

ALUGA-SE otimo quarto para moças, casal, ou cavalheiro que dê referencias. Preço e condições a combinar. Av. Copacabana, 583 — 9-A — apto. 912 — em cima da C. Gebara. (09025) 8

COPACABANA — Aluga-se residencia 2 pavimentos com garage à rua Emilio Berla, 132 — Telefones 28-8311 — 47-1604 — Ver diariamente 14 às 17 horas. (08688) 8

COPACABANA — Aluga-se otimo apartamento com 3 quartos, saleta, sala, banheiro, cozinha e dependencias completas para empregada Ver à Rua Aires Saldanha, 136 — apto. 501 — Tratar na EBIL — Empresa Brasileira de Imoveis S. A. — Rua Senador Dantas, 74 — 12.º andar ou pelo telefone 52-9059 (das 9 às 12 e das 14 às 18 horas). (07240) 8

COPACABANA — Aluga-se apartamentos DUPLEX — contendo 2 quartos, grande sala, banheiro, cozinha, area e demais dependencias para empregada, à Rua Figueiredo de Magalhães, 321 — apto. 204 — Tratar na EBIL — Empresa Brasileira de Imoveis S. A. — Rua Senador Dantas, 74 — 12.º andar ou pelo telefone 52-9059 (das 9 às 12 e das 14 às 18 horas). (07237) 8

LEME — Aluga-se otimo apartamento com quarto, sala, kitch., banheiro, e demais dependencias para empregada. Ver à Rua Gustavo Sampaio, 508 — apto. 905 — Tratar na EBIL — Empresa Brasileira de Imoveis S. A., Rua Senador Dantas, 74 — 12.º andar ou pelo telefone 52-9059 (das 9 às 12 e das 14 às 18 horas). (07241) 8

COPACABANA — Aluga-se otimo apartamento com 3 quartos, sala, quarto e banheiro de empregada, copa e demais dependencias com telefone. Ver à Rua Santa Clara, 8 — apto. 202 (chave com o porteiro). — Tratar na EBIL — Empresa Brasileira de Imoveis S. A. — Rua Senador Dantas, 74 — 12.º andar ou pelo telefone 52-9059 (das 9 às 12 e das 14 às 18 horas). (07236) 8

LEME — Alugamos à rua Gustavo Sampaio, 248, o apto. 802, de frente com sala, 2 quartos, cozinha, banheiro e demais dependencias. Ver no local com o porteiro e tratar na Empresa Brasileira de Administração Ltda., à rua da Quitanda, 47, 3.º andar, sala 1. Tel.: 22-5827. (9368) 8

LOJAS — LIDO — Alugo, com 3 portas, 6 mts. de frente, à Rua Ronaldo de Carvalho, 61-A, esq. da Av. Copacabana. Ver c/ o porteiro Antônio e tratar c/ OLYNTHO RIBEIRO, à Rua Júlio de Castilhos, 25, apto. 1202, Tels. 47-1841 e 47-5885. (18708) 8

COPACABANA — Alugamos à rua Duvivier, 37, o apto. 1212, com sala, 2 quartos, banheiro, cozinha e dependencias de empregadas. Ver no local com o porteiro e tratar com a Empresa Brasileira de Administração Ltda., à rua da Quitanda, 47, 3.º andar, sala 1. Tel.: 22-5827. (09061) 8

COPACABANA — Alugo o apto. 608 da Av. Copacabana, 793, com sala, quarto, banheiro, cozinha e área. Aluguel: Cr$ 2.800,00. Ver com o porteiro e tratar com OLYNTHO RIBEIRO, à Rua Júlio de Castilhos, 25, apto. 1202, tels. 47-1841 e 47-5885. (18710) 8

COPACABANA — Aluga-se o Apt.º 702 da Rua Domingos Ferreira, 59 — EDIFICIO UNO, com hall, sala, varanda, 2 quartos, cozinha, banheiro e dependencias de empregada. Mobiliado. Chaves no Apt.º 902 — Tratar na AUXILIADORA PREDIAL S/A — Travessa do Ouvidor 32 — 1.º andar, das 12 às 17 horas — Telefone 52-5007. (8659) 8

COPACABANA — Aluga-se o Apt.º 501 e 503, da Av. Atlantica n.º 3.318 com sala, quarto duplo, cozinha e banheiro. Aluguel a partir de Cr$ 4.700,00- Chaves com o porteiro. — Tratar na AUXILIADORA PREDIAL S/A — Travessa do Ouvidor 32 — 1.º andar, das 12 às 17 horas. — Telefone 52-5007. (8658) 8

COPACABANA — Aluga-se o Apt.º 703, da Av. Copacabana, 1039, com sala, 3 quartos, cozinha, banheiro e dependencias de empregada. Chaves por favor na Farmácia Noite e Dia na Secção de perfumes. Tratar na AUXILIADORA PREDIAL S/A — Travessa do Ouvidor 32 — 1.º andar, das 12 às 17 horas. Telefone 52-5007. (8721) 8

COPACABANA — Aluga-se apartamento duplex com living, 2 salas, 3 quartos, jardim inverno, varandas envidraçadas, 1 salão com terraço em cerâmica, 4 banheiros sociais em cor, copa-cozinha, parte serviço completo, todo pintado a oleo, com sancas e florões. Informações tel.: 26-4370 e 52-1645. (27333) 8

Alugam-se à rua Souza Lima n.º 48 no 11.º andar, ótimos aptos. de frente e fundos, com quarto, sala separados, cozinha, banheiro completo, armários embutid. etc. Tratar pelo tel: 27-4730, Sobral & Sobral Lida. à rua Barata Ribeiro 658-B. (8488) 8

COPACABANA — Passa-se contrato de apartamento com quarto, sala, banheiro e pequena cozinha, muito bem mobiliado — Aluguel 2.000 cruzeiros. Preço dos móveis 26.000,00 Cr$ — Tratar, Rua Siqueira Campos 18 — apto. 1004 — 10.º andar — Ver das 8 às 11 ou das 13 às 18 horas. (8431) 8

LEME — Aluga-se magnifico apto. com linda vista para o mar, 2 por andar, com saleta, grande sala, jardim de inverno, 3 ótimos quartos, copa, banheiro em cor cozinha e instalações de empregados. Rua Anchieta 16 — apto. 801 — Chaves c. porteiro e tratar tel. 27-4718. (401) 8

APARTAMENTO — Copacabana Pôsto 2 — Em primeira locação, próximo e com vista para o mar, de frente, aluga-se com quarto, sala, varanda, banheiro e cozinha. — Av. Prado Júnior 145 — Apt.º 902 — Ver no local com o sr. HAMILTON. (19722) 8

COPABANA — Aluga-se apartamento com uma dupla sala, 3 grandes quartos, copa, cozinha, 2 banheiros sociais, parte de serviço completo. Informações pelo tel.: .. 52-1645 e 26-4370. (27554) 8

COPACABANA — Aluga-se por 4 mil duzentos cruzeiros, o bom apartamento nº. 303 do Edificio São Marcos, à rua Rui Pompéia 65, com 2 quartos, armários embutidos e terraço, sala, cozinha, banheiro completo e de empregada. Chave, informações com o porteiro José. (06428) 8

ALUGA-SE Copacabana, apto. de frente, 2 p r andar, 1.ª locação, com sala, 2 varandas, 2 quartos, banheiro com box, cozinha, dependências de empregado e garagem. Preço Cr$ ... 5.500,00. Ver e tratar à rua República do Peru, 335 com o encarregado sr. Brito. (7198) 8

COPACABANA — Aluga-se confortável apartamento em estado de novo, composto de 3 quartos, sala, saleta, varanda envidraçada, banheiro, cozinha, quarto de empregada e área. Ver na Av. N.S. Copacabana n.º 1004 — Apt.º 502 — Chaves na portaria. Tratar na Caixa de Previdência dos Funcionários do Banco do Brasil — Av. Rio Branco 128 — 14º andar, das 12 às 16 horas — exceto sábados. (27519) 8

ALUGA-SE Loja em Copacabana, otimo ponto comercial. Tratar pelo Tel.: 46-1663. (08733) 8

LEME — Aluga-se por Cr$ 4.000,00 e fiador o apartamento 1008 do Edificio NEW YORK à rua Gustavo Sampaio 676, com quarto, sala, saleta, banheiro e kitchinete. Mobiliado com geladeira. Chaves com o porteiro. Tratar com RIÓPOLIS IMOBILIARIA — Av. Rio Branco 277 — 8.º andar, grupos 809 e 810. (8628) 8

ALUGA-SE apto. 1a. loc. Salão, 2 qtos. com arm. embutidos ampla varanda, ban. e cozinha completos, dep. criada, boa área de serviço c. tanque. Moderno edif. sôbre pilotis. "Habite-se" dentro de poucos dias. Ver Mal. Mascarenhas de Morais 98 apto. 104 Tratar pelo telefone 22-6847. (8582) 8

ALUGA-SE frente ao mar ótimo quarto nunca falta Água único inquilino Av. Atlântica 632 aptº 102 (27575) 8

LIDO — Aluga-se apartamento próximo da praia. Sala com armário embutido e banheiro. Vende-se os móveis. Tel. 37-6888 e 37-0050 a partir de segunda-feira (5705) 8

COPACABANA — Alugo o apto. 904 da Rua Raymundo Corrêa, 27, constando de grande sala, jardim de inverno, 3 quartos, banheiro, cozinha, dependências de empregada e garagem. Aluguel Cr$ 7.000,00, contrato e fiador. Ver c/ o porteiro e tratar c/ OLYNTHO RIBEIRO, à Rua Júlio de Castilhos, 25, apto 1202, tels. 47-1841 e 47-5885. (18706) 8

PÔSTO 6 — Alugo o apto 802 da Rua Júlio de Castilhos, 25, de frente, c/ vista para o mar constando de: 2 salas, jardim de [illegible] em mármore, 3 quartos, banheiro em côr, área c/ tanque, cozinha, dependências de empregada e garagem. Aluguel: Cr$ 6.800,00. Ver no local c/ o porteiro e tratar c/ OLYNTHO RIBEIRO, à Rua Júlio de Castilhos, 25, apto. 1202, tels. 47-1841 e 47-5885. (18711) 8

COPACABANA — Alugam-se na Avenida Rainha Elisabeth 37, esquina da Av. N. S. Copacabana, em 1a. locação, os apartamentos do edificio "Casa Nova" ns. 501, 502, 503 504 e 505, todos de frente para a Av. N. S. de Copacabana, e o de n.º 508, de frente para Av. Rainha Elisabeth — Cada apartamento consiste em 1 sala, 1 quarto separados, jardim de inverno, banheiro social, cozinha e banheiro de empregada no mesmo andar — Aluguel Cr$ .. 3.300,00 — Ver no local com o encarregado do Edificio — Tratar na Auxiliadora Predial S. A. — Trav. do Ouvidor 32 — 1.º andar, das 12 às 17 horas — Tel. 52-5007. (18787) 8

COPACABANA — Aluga-se o Apt.º 1003, da Rua Xavier da Silveira n.º 20 de frente para a Av. Copacabana, com vestibulo, sala, 3 quartos, sendo um duplo, 2 varandas, cozinha, banheiro, dependencias de empregada e garage. Aluguel Cr$ 8.000,00 — Ver no local. Tratar na AUXILIADORA PREDIAL S/A — Travessa do Ouvidor, 32 — 1.º andar, das 12 às 17 horas. Telefone 52-5007. (8661) 8

COPACABANA — POSTO 5 — Aluga-se 1a. locação rua Xavier da Silveira, nº 97 — apto. 802 — c/ 1 sala — 3 q. cópa-cosinha — dependencias de empregada e garage — Fone 27—1808. (27466) 8

COPACABANA — Apt.º de luxo, aluga-se, à rua Barata Ribeiro 582, o de n.º 801, com 2 salas, 3 quartos com armários embutidos, 2 banheiros sociais, cozinha com grande quantidade de armários, 2 pias e 2 tanques com água quente e garage. — Aluguel a combinar. Ver no local e tratar com CARVALHO, à Av. Rio Branco 117 — 5.º andar, sala 503 — Telefones 22-8031 e 37-2063. (27531) 8

ALUGA-SE apartamento novo, de frente, com 2 salas, 3 quartos, banheiro de côr, dependencias criado, à Avenida Copacabana 40 — Apt.º 901 — Tratar telefone 37-6065 ou 37-2474. (27521) 8

COPACABANA — Aluga-se o Apt.º 403, da Rua Barata Ribeiro 646 — com hall, 1 sala, living, 2 quartos, cozinha, banheiro, varanda, dependencias de empregada, lustres, todo tpetdo, prte mobilid, inclusive geatapetado, parte mobiliada, inclusive geladeira. Chaves no Apt.º 401. Aluga. AUXILIADORA PREDIAL S/A — Travessa do Ouvidor, 32 — 1.º andar, das 12 às 17 horas. Telefone 52-5007. (8669) 8

COPACABANA — Aluga-se o Apt.º 202 de frente em 1.ª locação, à rua Xavier da Silveira 97, com sala grande, 3 quartos amplos, copa, cozinha, banheiro completo e dependencias de empregada. Com ou sem garage. Chaves no local com o porteiro ou ARAUJO. Telefonar para 25-0947 e tratar na AUXILIADORA PREDIAL S/A — Aluguel Cr$ .... 4.800,00. Travessa do Ouvidor 32 — 1.º andar, das 12 às 17 horas — Telefone 52-5007. (8666) 8

COPACABANA — Aluga-se a rua Sá Ferreira, esquina com escadinhas de Saint Romain n.º 5 o Apt.º 402, com sala, 3 quartos, cozinha, banheiro e dependencias de empregada. Aluguel Cr$ 4.700,00. Chaves com o porteiro — Tratar na AUXILIADORA PREDIAL S/A — Travessa do Ouvidor 32 — 1.º andar, das 12 às 17 horas. Telefone 52-5007. (8654) 8

COPACABANA — LEME — BOTAFOGO — Procuro uma casa grande para Pensão Familiar, falar com SOUZA — Telefone 37-3341. (19716) 8

COPACABANA — Pôsto 2 — Aluga-se belo Apt.º de frente, 1.ª locação — Edificio luxo, sala envidraçada, 2 bons quartos e dependencias empregada. Telefone 26-4806 — Aluguel Cr$ 5.000,00. (8627) 8

COPACABANA — Aluga-se o Apt.º 201, no 1.º andar da rua Figueiredo Magalhães n.º 26, luxuosamente mobiliado, com varanda de frente envidraçada, saleta, 2 salas, 4 quartos, 2 banheiros sociais, varanda grande de fundos, cozinha, rouparia, dependencias de empregada e garage. Chaves com o porteiro. Tratar na AUXILIADORA PREDIAL S/A — Travessa do Ouvidor 32 — 1.º andar — das 12 às 17 horas. Telefone 52-5007. (8668) 8

COPACABANA — Aluga-se apartamento mobiliado ou não, no 9.º andar, com hall, sala, um quarto, banheiro completo, cozinha e pequena área de serviço com tanque à Ladeira dos Tabajaras n.º 130, apto. 902 — Ver no local com o zelador — Tratar: Escritórios J. PEDRO e J. PAULO — Despachantes e Administradores de Bens — Av. Nilo Peçanha 155 — 9.º, salas 908-10 — Telefones 42-0448 e 22-7259. (03077) 8

POSTO 2 — Alugo o apto. 801 da Av. Copacabana, 250, de frente, pintado a óleo, sancas, telefone, constando de 1 grande sala, 2 ótimos quartos, cozinha e banheiro completo. Aluguel: Cr$ 4.700,00. Ver no local, das 17 às 19 hs., com o encarregado do edificio, e tratar c/ OLYNTHO RIBEIRO, à Rua Júlio de Castilhos, 25, apto. 1202, tels. 47-1841 e 47-5885. (18709) 8

COPACABANA — Aluga-se o apto. 603 da Rua Barata Ribeiro, 185 com saleta, quarto, banheiro e kitchnete. Chaves com o porteiro. Aluguel: Cr$ 2.700,00. Tratar na Auxiliadora Predial S. A. — Trav. do Ouvidor, 32 — 1º andar, das 12 às 17 horas. Tel.: 52-5007. (18785) 8

COPACABANA — ALUGO ou VENDO o apto. 204 da Rua Joaquim Nabuco, 185, com sala, quarto separados, kitchenete e banheiro. Aluguel Cr$ 2.600,00. Ver no local c/ o porteiro e tratar c/ OLYNTHO RIBEIRO, à Rua Júlio de Castilhos, 25, apto. 1202, tels. 47-1841 e 47-5885. (18715) 8

LOJAS — LIDO — Alugo 4, na Av. Copacabana, 129, esq. da Rua Belfort Roxo. Ver no local e tratar c/ OLYNTHO RIBEIRO, à Rua Júlio de Castilhos, 25, apto. 1202, Tels. 47-1841 e 47-5885. (18705) 8

COPACABANA — Aluga-se em primeira locação o apartamento n.º 702 do Edificio da rua Assis Brasil n.º 96, proximo à Praça Arcoverde tendo saleta, sala, três quartos, copa-cozinha, banheiro com box, dependencias de empregada e otima área de serviço, inclusive garage. Informações pelo telefone .. 22-4530, depois de 12 horas nos dias úteis e sábados e domingos pelo telefone 27-4691. (04101) 8 27-4691. (04101) 8

COPACABANA — (Leme) — Alugam-se 2 aparts. Av. N. S. de Copacabana, 40. Novos, lindos, arejados, com agua, muita condução. 801, saleta, sala 2 jard. inv., 3 quartos, banh. cor. cozinha, quart. emp. etc. 802, saleta, sala, jard. inv., quarto, banh. cor. cozinha, 2 anos cont. Fiador idoneo. — Chaves portaria. Inf. tel.: 43-9195 ou 57-1706. Cond. Av. Pres. Vargas, 417, sala 409. (28765) 8

Aluga-se à rua Barata Ribeiro 682, apartamento 303, com jardim de inverno, quarto, sala, cozinha completa e banheiro; 1.ª locação, ambiente selecionado, linda apresentação do prédio. Tratar pelo tel.: 27-4730. Sobral & Sobral Lida., à rua Barata Ribeiro 658-B. Aluguel: Cr$ 3.200,00. (8491) 8

COPACABANA — Alugamos otimo apto. à rua República do Peru, 238 apto. 902, constando de 2 amplos quartos, grande sala, banheiro, cozinha e dependencias para empregadas. Ver no local com o porteiro e tratar na Empresa Brasileira de Administração Ltda., à rua da Quitanda, 47, 3.º andar, sala 1. Tel.: 22-5827 (09062) 8

Aluga-se à rua Barata Ribeiro 682, ótimo apartamento 601 de frente, com jardim de inverno, quarto, sala, cozinha completa e banheiro; 1.ª locação, ambiente selecionado, linda apresentação do prédio. Tratar pelo tel.: 27-4730. Sobral & Sobral Lida. à rua Barata Ribeiro 658-B. Aluguel: Cr$ 3.300,00. (8493) 8

COPACABANA — Alugamos luxuoso apartamento mobiliado, proximo da praia, andar alto, com 3 salas, 3 quartos, banheiro, cozinha, quarto de empregada, grande varanda, lustres, geladeira e telefone. Informações na Empresa Brasileira de Administração Ltda. à rua da Quitanda, 37, 3º andar, sala 1. Tel.: 22-5827. (09060) 8

AV. COBACABANA, 256. — Alugamos os aptos. 901 — 903 e 904, com 2 quartos, sala, banheiro, cozinha e dependencias, e o apto. 902 com 1 quarto, sala, banheiro, cozinha e dependencias. Mobiliados e com telefone. Ver no local com o porteiro e tratar na Empresa Brasileira de Administração Ltda. à Rua da Quitanda, 47, 3º andar, sala 1. — Tel.: 22-5827. (9067) 8

Aluga-se à rua Barata Ribeiro n.º 682, ótimo apto. 101, 1.ª locação, acabamento de luxo, prédio de linda apresentação, inquilinos selecionados, com jardim de inverno, quarto, sala, cozinha completa e banheiro. Aluguel: Cr$ 3.300,00 Tratar pelo tel.: 27-4730. Sobral & Sobral Ltda., à rua Barata Ribeiro 658-B. (8494) 8

COPACABANA — Alugamos os magnificos aptos. 1101 e 1201 da Av. Copacabana, 445-A, constando de sala, 3 quartos, copa, cozinha, banheiro e dependencias de empregadas. De frente, ótima localização, não falta água. Ver no local com o porteiro e tratar na Empresa Brasileira de Administração Ltda. à Rua da Quitanda, 47, 3º andar — sala 1. Tel.: 22-5827. (9064) 8

COPACABANA — Alugamos o magnifico apto. 701 da Rua Fernando Mendes, 31, constando de saleta, 2 salas, 2 amplos quartos, cozinha, banheiro e amplas dependencias de empregadas e garage. — Ver no local com o porteiro e tratar com a Empresa Brasileira de Administração Ltda., à Rua da Quitanda, 47, 3º andar, sala 1. — Tel.: 22-5827. (9065) 8

COPACABANA — Alugamos à Rua Toneleros, 83, o apto. 603, com saleta, sala, 3 quartos, banheiro, cozinha, dependencias de empregadas e garage. Ver no local com o porteiro e tratar na Empresa Brasileira de Administração Ltda. à Rua da Quitanda, 47, 3º andar, sala 1 — Tel.: 22-5827. (9063) 8

COPACABANA — Aluga em primeira locação apartamento de frente com grande sala, dois quartos, banheiro, cozinha, dependências de empregada, armários embutidos, água quente na cozinha. Ver rua República do Peru, 335 apto. 601, chaves com porteiro. Tratar Av. Rio Branco, 81, sala 1311. Tel. .. 23-4219. (8464) 8

COPACABANA — Rua Toneleros, — Aluga-se 1.ª locação em Apt.º de luxo, 2 quartos, banheiro e cozinha, privativos, entrada independente. — Aluguel Cr$ 3.000,00 — Telefone ... 37-3547 — Pede-se referencias. (8626) 8

COPACABANA — Pôsto 6 — Aluga-se um apartamento com saleta, sala, quarto com grande armario embutido, grande banheiro com box, cozinha com armarios de aço, quarto e dependencia de empregada, área, duas entradas independentes, muita água, à rua Francisco Sá 38, apartamento 605. Chaves com o porteiro. Aluguel de 4 mil cruzeiros. Trata-se com o dr. Serra, pelos fones: 47-2436 e 47-3424. (28642) 8

COPACABANA — Aluga-se o apartamento 405 do Edificio "Safira", à Av. Copacabana n. 1246 (bloco central), composto de 2 amplas salas, 4 quartos, 2 banheiros, em cor e demais dependencias. Chaves na portaria com o Sr. Almeida, aluguel Cr$ 6.000,00. Outras informações na ICISA à Av. Venezuela n. 27, 8º andar, sala 812. Tel.: 43-6463. (41754) 8

COPACABANA — Aluga-se o Apt.º 303 de frente da rua Raul Pompéia 195, com sala, quarto conjugado, banheiro e kitchnete. Ver no local. Tratar na AUXILIADORA PREDIAL S/A — Travessa do Ouvidor 32 — 1.º andar, das 12 às 17 horas. Telefone 52-5007. (8656) 8

ALUGA-SE luxuoso apartamento, em primeira locação, no Edifício "Dom Ricardo", construção da CANADÁ, à Rua Xavier da Silveira, n.º 115. Composto de três amplos quartos sendo um duplo, sala, living, saleta de almôço, copa-cozinha, banheiro nobre em côr, com box, e um banheiro nobre auxiliar. Quarto e banheiro de empregada, área de serviço com tanque. Peças com pintura a óleo e sancas decorativas. Amplo e magnífico "play-ground" privativo do Edifício, com parque de diversões para crianças. Ver no local, diàriamente de 8 às 12, com o Sr. NAVARRO. (59626) 8

COPACABANA — Alugamos magnificos apartamentos, um por andar, com 2 salas, 3 quartos, varanda, banheiro em côr, cozinha e dependencias de empregadas. Ver no local com o porteiro à Av. Copacabana, 900, aptos. 701 — 801 — 901 e 1001. Tratar na Empresa Brasileira de Administração Ltda., à Rua da Quitanda, 47, 3º andar, sala 1. Tel.: 22-5827. (9066) 8

COPACABANA — Edificio "Brilhante" — Alugam-se apartamentos de frente, em primeira locação, à Av. Copacabana n. 748, compostos de saleta, sala, 2 e 3 quartos e demais dependencias. Chaves na portaria. Aluguels a partir de Cr$ 5.800,00. — Outras informações na I. C. I. S. A. à Av. Venezuela n. 27, 8º andar, sala 812. Tel.: 43-6463. (41755) 8

ALUGA-SE lindo apartamento em predio de grande luxo, com ótima sala, 3 quartos, 2 banheiros, Rua Toneleros, 72, apto. 101 — Terreo, livre de elevador. Aluguel Cr$ .... 5.800,00 — Chaves com o porteiro. Tratar pelos telefones: 42-5174 ou 37-9164. (08755) 8

VAGAS para Moças em Apartamento — Aluga-se, de preferencia a funcionarias, com ou sem refeições à Avenida N. S. Copacabana n.º 1236, apto. 802. Preço e direitos a combinar. (08739) 8

ALUGAM-SE em primeira locação o apto. 602 à rua Barata Ribeiro n.º 582 constando de: [illegible] cozinha, área com tanque e dependências de empregada. Tratar na Imob. Esperança Lida. Av. Rio Branco n.º 39-11.º andar. [illegible]-3663.

ALUGAM-SE os aptos. ns. 309/10 [illegible] rua Francisco Otaviano n. 60 constando de: 2 salas com ampla varanda, 3 quartos com varanda, banheiro, cozinha, área de serviço e dependências de empregada. Tratar na Imob Esperança Lida Av. Rio Branco n.º 39-11.º andar. Tel. ... 43-[illegible]3.

ALUGAM-SE ótimo apto no Edificio Einstein — Rua Francisco Otaviano, 60 apto 210 constando de: ampla sala, com varanda, 2 quartos, banheiro, cozinha, área com tanque e dependências de empregada. Tratar na Imob. Esperança Lida. Av. Rio Branco n.º 39-11.º andar. Tel. 43-3663. (476) 8

COPACABANA — Alugam-se em primeira locação, na Avenida Prado Júnior n. 145, próximo à praia, apartamentos de saleta, sala, quarto amplo, cozinha c/ fogão, banheiro completo c/box. Ótimo acabamento. Tratar na rua 1.º de Março n.º 6, 2.º andar. S/11. Tel.: 43-8234. (34112) 8

LOJA — Copacabana — Aluga-se grande loja ótimamente localizada, próximo à praia, com 300 m2., apropriada para confeitaria e restaurante, etc Tratar na rua 1.º de Março n.º 6, 2.º andar. S/11. Tel.: 43-8234. (34111) 8

COPACABANA — Aluga-se o apto. 901 da Rua Domingos Ferreira, nº 210, na esquina da Rua Constante Ramos, lado da sombra, com facilidade de água e de energia elétrica, constante de duas salas, dois banheiros sociais, quatro quartos, todos de frente e com terraço, copa e cozinha, dependencia de empregados e vaga de carro na garagem. Comodos amplos e claros. Area útil 250 m2 — Ver no local, com o zelador. Tratar pelo Tel. 32-8911. (28501) 8

COPACABANA — Aluga-se o apartamento 606 e 612 da Rua Raul Pompéia, n.º 105, com sala e quarto conjugado, banheiro e kitchnete — Aluguel a partir de Cr$ 2.500,00 — Tratar na AUXILIADORA PREDIAL S/A — Travessa do Ouvidor 32 — 1.º andar, das 12 às 17 horas — Telefone 52-5007. (8663) 8

COPACABANA — Alugamos à Av. Prado Júnior, 9.º andar, de frente, com sala, quarto, cozinha e banheiro. Área com tanque. Aluguel Cr$ 3.000,00 — HERMANN DE FARIAS & CIA. LTDA. — Av. Rio Branco 173 — Sala 803-4 — Telefones .... 52-4455 e 42-2959. (27545) 8

COPACABANA — Rua Barão de Ipanema, 72 apto. 42 — Alugamos com sala, 2 quartos e demais dependencias. Ver no local. Tratar com F. R. de Aquino S. A. — Av. Rio Branco, 91 — 6º andar. (28868) 8

COPACABANA — Av. N. S. de Copacabana, 462 apto. 801 — Alugamos tendo 2 salas, 3 quartos e demais dependencias. Ver no local Aluguel: Cr$ 6.000,00 com fiador. — Tratar com F. R. de Aquino S. A. — Av. Rio Branco, 91 — 6º andar. (28863) 8

COPACABANA — Alugamos na Av. Copacabana, 331, o apto. 702, finamente mobiliado e decorado, constando de: hall de entrada com artistico movel embutido, 2 salas, 3 quartos, sendo um com grande armario embutido, servindo todo o apto., banheiro com armario embutido, cozinha com armários, otimo quarto de empregada com armarios e prateleiras para malas, 3 varandas, com geladeira, radio, enceradeira, aspirador, cortinas e tapetes. Aluguel: Cr$ 11.000,00 com fiador. Ver no local. Tratar com F. R. de Aquino S. A. — Av. Rio Branco, 91 — 6º andar. (28865) 8

COPACABANA — Rua Paula Freitas, 29-32 apto. 616 — Alugamos tendo sala, quarto, banheiro e cozinha americana. Aluguel: Cr$ 2.500,00 com fiador. Chaves com o porteiro. Tratar com F. R. de Aquino S. A. — Av. Rio Branco, 91 — 6º andar. (28807) 8

COPACABANA — Rua Decio Vilares, 169, aptos. 105, 203 e 303 — Alugamos com sala, 1 quarto com armarios embutidos, banheiro completo, cozinha americana com armários embutidos e 2 terraços com tanque. Chaves com o porteiro. Com fiador. Tratar com F. R. de Aquino S. A. — Av. Rio Branco, 91, — 6º and. (28875) 8

COPACABANA — Rua Bolivar, 27 apto. 704 — Alugamos de frente, com quarto, sala, separados, banheiro e cozinha. Aluguel: Cr$ ...... 3.500,00 com fiador — Chaves com o porteiro — Tratar com F. R. de Aquino S. A. — Av. Rio Branco, 91 — 6º andar. (28866) 8

LEME — Alugamos magnifico apto. com 1 sala grande de almoço, 1 living, 1 salão de inverno, 2 quartos com armarios embutidos, cozinha, banheiro, quarto e banheiro de empregada, área com tanque. O apto. tem varanda em toda a volta. Ver à Rua Anchieta, 16 apto. 1102. Tratar com F. R. de Aquino S. A. — Av. Rio Branco, 91 — 6º andar. (28881) 8

COPACABANA — Av. N. S. de Copacabana, 178 — Alugamos magnifico apto tendo 2 salas, varanda, 3 quartos, 2 banheiros, cozinha, dependencias de empregada. Ocupando todo o 8º pavimento. Aluguel: Cr$ 7.000,00 com fiador — Ver no local. Tratar com F. R. de Aquino S. A. — Av. Rio Branco, 91 — 6º andar. (28880) 8

COPACABANA — Rua Pompeu Loureiro, 54 apto. 303 — Alugamos entre o pôsto 4 e 5, apto. com sala, quarto, banheiro e cozinha americana, varanda de frente. — Com ou sem móveis. Aluguel: Cr$ ...... 2.800,00 ou Cr$ 2.600,00 sem móveis. Ver com o sr. Waldemar no local na vila casa 31. Tratar com F. R. de Aquino S. A. — Av. Rio Branco, 91 — 6º andar. (28879) 8

COPACABANA — Rua Henrique Oswald, 60 apto. 401 — Alugamos em 1a. locação, de frente, com sala, 3 quartos, banheiro, cozinha, quarto e banheiro de empregada, área de serviço e varanda de frente. — Aluguel: Cr$ 4.500,00 com fiador. Chaves com o vigia. Tratar com F. R. de Aquino S. A. — Av. Rio Branco, 91 — 6º andar. (28872) 8

COPACABANA — Travessa Guimarães Natal, 9 apto. 201 — Alugamos de frente apto. de luxo com 2 quartos, 2 salas, banheiro completo, cozinha e garage. Aluguel: Cr$ .... 3.800,00 com fiador. Chaves com o porteiro. Tratar com F. R. de Aquino S. A. — Av. Rio Branco, 91 — 6º andar. (28878) 8

COPACABANA — POSTO 2 — Aluga-se apto. de primeira locação com 3 quartos, 2 salas, 2 banheiros sociais, cozinha espaçosa, dependencias empregada e garagem. Ver o apto. 204 à rua Barata Ribeiro 18. Aluguel 5.600,00. Tratar Tel.: .... 43-8391 ou 38-7868, sr. Milton Carneiro (chave na portaria). (08746) 8

COPACABANA — Aluga-se o Apt.º 301 da rua Barata Ribeiro, 307 de frente, com sala, quarto conjugado, corredor, banheiro e cozinha. Aluguel Cr$ 2.800,00. Chaves com o encarregado. Tratar na AUXILIADORA PREDIAL S/A — Travessa do Ouvidor 32 — 1.º andar, das 12 às 17 horas. Telefone 52-5007. (8655) 8

COPACABANA — Rua Duvivier, 37 apto. 1201 — Alugamos de frente, tendo sala, 2 quartos, banheiro, cozinha, quarto e banheiro de empregada e área com tanque. — Aluguel: Cr$ 4.500,00 com fiador. Chaves com o porteiro. Tratar com F. R. de Aquino S. A. — Av. Rio Branco, 91 — 6º andar. (28877) 8

COPACABANA — Aluga-se o apartamento 201 à rua Henrique Oswald n. 173, composto de três dormitórios, sala de jantar, quarto de banho completo, cozinha, dependencias para empregada etc. Chaves com o porteiro — Tratar no Banco Financial Novo Mundo S. A. — Adm. de Bens — Rua do Ouvidor, 71-73, das 11,30 às 17 horas. (17768) 8

Aluga-se à rua Barata Ribeiro 682, ótimo apartamento 1004, com jardim de inverno, quarto, sala, cozinha completa, banheiro; 1.ª locação, ambiente selecionado, linda apresentação do prédio. Tratar pelo tel. 27-4730. Sobral & Sobral Lida., à rua Barata Ribeiro 658-B. Aluguel: Cr$ 3.100,00. (8492) 8

Sala com direito a garagem. — Aluga-se mobiliada em apartamento de casal próximo ao Lido. Único inquilino. Tel. 37-5627. (8760) 8

Aluga-se à rua Barata Ribeiro, 185, frente para Praça Arcoverde, o apto. 403, com sala e quarto amplos e separados, banheiro, cozinha e área de serviço. Ver a qualquer hora. Tratar em Sobral & Sobral Lida à rua Barata Ribeiro 658-B Tel.: 27-4730. (8487) 8

COPACABANA — Aluga-se à rua Barata Ribeiro 682, ótimo apartamento 401 de frente, com jardim de inverno, quarto, sala, [illegible]; 1.ª locação, ambiente selecionado, linda apresentação do prédio. Tratar pelo tel.: 27-4730 Sobral & Sobral Lida à rua Barata Ribeiro 658 B. Aluguel: Cr$ 3.300,00. (8496) 8

Aluga-se à Av. N. S. de Copacabana, 661, o apto. 408, ótimamente situado, no melhor ponto do pôsto 4, composto de saleta, [illegible] banheiro com box e quitinete Aluguel: Cr$ 3.200,00. Ver a qualquer hora. Tratar em Sobral & Sobral Lida., à rua Barata Ribeiro 658-B, onde se encontram as chaves. Tel. 27-4730 (8495) 8

LEME — Aluga-se ótimo apartamento, com saleta, 3,80x2,30, sala 6,20x3,40 com vista para o mar, dois quartos confortaveis [illegible] com magnifico armário montado, banheiro com box, copa-cozinha, área de serviço e dependências de empregados Avenida Copacabana 6 ap. 501 [illegible] (27[illegible]) 8

[illegible] se ou vende-se à rua [illegible] ótimo apto. 601 de frente um por andar, com 4 quartos, 3 salas, copa-cozinha, [illegible] demais dependências e garagem. Tratar pelo tel.: 27-4730 Sobral & Sobral Lida à rua Barata Ribeiro 658-B. Aluguel: Cr$ 7.000,00. (8489) 8

COPACABANA — Aluga-se à rua Barata Ribeiro n.º 364, ótimo apto. 803, situação previlegiada, acabamento em sancas, etc., com vestíbulo grande, duas salas, [illegible], cozinha ampla, grande banheiro com box, dependências de empreg. e área de serviço. Aluguel Cr$ ...... 6.000,00. Tratar pelo tel.: .... 27-4730. Sobral & Sobral Lida., à rua Barata Ribeiro 658-B. ([illegible]) 8

COPACABANA — Aluga-se apto. frente, 1.ª locação fino acabamento, saleta, sala, 3 bons quartos, etc. garagem. Ver rua Barata Ribeiro n.º 432 apto. 802. Tratar tel. 48-2867. ([illegible]) 8

LEME — Aluga-se a Av. Atlantica 840, apartamento 1002, com 2 entradas, 2 salas, 3 quartos, 2 varandas, banheiro, cozinha, copa, área de serviço, quarto e banheiro de empregada, com direito a vaga na garagem. — Tratar Lazary Guedes & Cia. Ltda. — Av. Rio Branco 114, 8º. pavto., sala 84. (08528) 8

LEME — Aluga-se apto. novo, pintado à óleo, andar alto, linda vista para o mar e montanhas, 2 salas, 3 quartos, banheiro em côr com box, grande cozinha, dep. de empregada, etc., à rua Gustavo Sampaio, 395, apto. 1003, chaves com o porteiro. Tratar: Lazary Guedes & Cia. Ltda. — Av. Rio Branco, 114, 8º., sala 84. Tel. 42-5497. (08525) 8

POSTO 6 — Aluga-se por 3-4 meses, apartamento finamente mobiliado, quarto — sala (conjugados, banheiro completo, kitch, roupa de cama, utensilios de cozinha Já desocupado. Cr$ 3.700,00 mensais — Fone 47-0403. (0501) 8

COPACABANA — Casa, à Rua Otaviano Hudson n.º 7, aluga-se, com 2 pavimentos, 2 salas, 3 quartos, copa, cozinha, dependências completas de empregado e garagem. Pode ser visitada. — Tratar pelo telefone 37-6590. (479) 8

APARTAMENTO — Aluga-se ótimo, Rua Barata Ribeiro, 630-A, apto. 1, Pôsto 4½, ampla sala, dois grandes quartos, cozinha-copa, ótimo banheiro e dependências empregado. Grande área com tanque. Pintado a óleo. Ver 10/12, 16/18 horas. 4.500,00. (20772) 8

APARTAMENTO VAZIO — Aluga-se ótimo, de frente, com 4 quartos e duas salas. Rua Sta. Clara, 18, apto. 401. Chaves e condições com o porteiro, das 9 ao meio-dia. Vaga na garagem. (27376) 8

BARATA RIBEIRO, 793 — Alugo apto. 502, com entrada, quarto, varanda, cozinha, banheiro, chaves c/ porteiro. — Tratar Lowndes & Sons, Av. Pres. Vargas, 290, 2.º, telefone 43-0905. (27384) 8

COPACABANA — Aluga-se o apto. 72 à Rua Ronald Carvalho, 70, composto de sala, quarto, banheiro, kit. e área de serviço — Chaves com o porteiro. — Tratar no BANCO IRMAOS GUIMARAES, LTDA. — Secção de Administração de Bens — Rua da Quitanda, 80 — Sôbreloja — Tel. 52-4165, ramais 8 e 12. (27409) 8

COPACABANA — Aluga-se c. garagem e em primeira locação, por Cr$ 5.500,00, o apto. 403 à Rua Figueiredo Magalhães, 72, composto de 3 quartos, sala-dupla, hall, banheiro completo em cor, cozinha, dependencias de empregada e área de serviço com tanque. Chaves com o zelador José. — Tratar no BANCO IRMAOS GUIMARAES, LTDA. — Secção de Administração de Bens — Rua da Quitanda, 80 — Sobreloja — Tel. 52-4165, ramais 8 e 12. (27413) 8

COPACABANA — Aluga-se apartamento mobiliado — quarto — sala — banheiro — cozinha — geladeira — varanda. Rua Figueiredo Magalhães próximo da praia, tel. 37-1488. (17732) 8

COPACABANA — Edificio Ipamerí — Aluga-se o apto. 1007 à rua Toneleros 186, com quarto, sala, cozinha, banheiro e WC. de empregada. Chaves no local. Tratar na Caixa de Previdência dos Funcionários do Banco do Brasil, Av. Rio Branco 128, 14.º andar, das 12 às 16 horas. Não se atende por telefone. (17822) 8

COPACABANA — Aluga-se amplo apartamento à Av. Atlantica, 4066, Edificio Egalite apto. 403, com grande sala, grande quarto, banheiro, grande cozinha quarto e banheiro de empregada, varanda, area etc. — Tratar na Prolab à Rua da Quitanda 45-A — 1.º andar — Salas 202-204 — Chaves com o porteiro — Aluguel 3.700,00. (8578) 8

ALUGA-SE primeira locação apto. grande sala, 2 quartos, armarios embutidos, cozinha dependencias de empregada. Ver Rua Rodolfo Dantas, 87 — apto. 901 — com o porteiro, Pôsto 2, tratar telefone 22-7720 — Ramal 810 — Sr Ernesto. (20816) 8

AV. ATLANTICA 3318 — Alugo apartamento de frente para o mar 1102 com sala, dois quartos conjugados, banheiro e cozinha — Chaves no local ou porteiro Tratar pelo telefone 27-0524. (8412) 8

APARTAMENTO MOBILIADO — Aluga-se, em Copacabana, por 2 ou 3 meses, luxuoso e confortável apartamento completamente mobiliado, com porcelanas e cristais, por Cr$ 10.000,00 mensais. Rua Domingos Ferreira, 92, apto 404. Telefone 37-7690. (25770) 8

QUARTO, aluga-se à rua Barata Ribeiro 782, para 2 pessoas com refeições, muita agua e telefone, exclusivamente familiar. Tel.: 27-2849. (040104) 8

OS MELHORES NO GENERO — Apartamentos de sala e quarto separados. Armarios embutidos Depósito para malas. Coz. com fogão a gás. Banheiro completo Agua, gás, luz e força por conta do locador. Fartura dágua quente e fria Telefone. Localização privilegiada Ver e tratar: Praça Edmundo Bittencourt, 85 (esquina da Rua Decio Vilares). Copacabana. Ponto terminal do onibus 9 (nove). Diariamente. (00440) 8

COPACABANA — Aluga-se novo apartamento 803 à rua Figueiredo Magalhães 72, saleta, sala e três quartos, dependencias empregada e garagem Cr$ 5.000,00 Tel.: 37-0734 (04164) 8

COPACABANA — ED. MENESCAL — Aluga-se, neste edificio, à Av. N. S. de Copacabana n.º 664, o apartamento n.º 604, no Bloco B, com sala de entrada, jardim de inverno living, sala de jantar, quatro quartos, dois sanitários completos, rouparia, cozinha, quarto de empregados e demais dependências. Aluguel básico mensal, incluindo móveis, Cr$ 12.000,00 Chaves e demais informações com o porteiro José, na portaria do Bloco B, no mesmo edificio. (28617) 8

ALUGA-SE quarto em casa de familia, com roupa de cama mobiliado e refeições, para uma pessoa — Copacabana. Pôsto 5 Tel 47-7379 (28811) 8

COPACABANA — Aluga-se à Av Prado Junior n.º 120 o apartamento n.º 1204 com sala, quarto, banheiro de cor, cozinha, água quente, tanque. Ver diariamente das 14 às 18 horas. Tratar telefone 37-2635. (18724) 8

APARTAMENTOS EM 1ª LOCAÇÃO — Av. N. S. de Copacabana n. 995 (Posto 5) — Alugam-se apartamentos de quarto amplo, saleta, cozinha e banheiro e de quarto e banheiro, todos com armarios embutidos e instalação de agua quente. Acabamento de 1ª qualidade. Prontos para serem ocupados Chaves e informações com o encarregado do predio Sr. Manoel Tratar com Othon L. Bezerra de Mello & Cia. Ltda., à rua Teofilo Otoni n. 15. 12º pavimento sala 1204. (172) 8

POSTO 2 — Ed. CERVANTES — Av. Copacabana 245, apto 605 — Aluga-se o único apto vago neste edificio. 2 quartos 1 sala, copa, cozinha, 2 banheiros, quarto emp., etc Chaves com o SR. ALZIRO, na portaria — Tratar 43-6773 ou 27-8163 ALBERTO. (25745) 8

COPACABANA — Aluga-se, em 1ª locação, os apartamentos 301 e 304 da rua Bolivar n. 37, com sala e quarto, varanda banheiro e cozinha. Tratar das 12 às 18 horas, na portaria do edificio, com o Sr. Gregorio (4074) 8

COPACABANA — Aluga-se apartamento duas salas e dois quartos, todos de frente, com armário embutido e tôdas as dependências. Primeira locação Rua Xavier da Silveira, 104, apto 601. Informações telefone 46 0384. Dona Margit, durante a semana. (17655) 8

AV. ATLANTICA — Alugam-se, edificio "Ouro Negro" n.º 3318, 3.º andar, apartamentos de sala, dois quartos conjugados, cozinha com fogão e banheiro completo — Tratar com Abel Guedes Pereira. Rua Quitanda, 59, 4.º andar, sala 25. Chaves na portaria, com o sr. Ventura (28630) 8

COPACABANA — Aluga-se ótimo apartamento 1006 da rua Otaviano Hudson n.º 16, último andar, lado da sombra, com quarto separado, sala, saleta, banheiro, cozinha, varanda envidraçada, armários embutidos e enxugador de roupa — Ver e tratar no local. (27470) 8

COPACABANA — Aluga-se uma vaga para automóvel no prédio à Av. N. S. Copacabana 1246 — Pôsto 6 — Tratar na Prolab à Rua Quitanda 45-A — 1.º andar, salas 202-204 — Aluguel: 300,00. (08580) 8

APTO. MOBILIADO — Pôsto 6 — Aluga-se no Edificio Imperator, com hall, amplo quarto, sala, cozinha, área envidraçada, tanque e WC empregada — Chaves com o porteiro — Rua Joaquim Nabuco 11, ap. 304 esq. Av. Atlantica — Tratar telef. 26-6814. (08540) 8

ALUGA-SE — Apart. Yaeila — Rua Xavier da Silveira n.º 104, ap. 201 — Sala, 3 quartos, banheiro, cozinha, dependências empregados. Cr$ 4.600,00. — Tratar Villela, Marrecas, 48, s/ 602. Tel. 42-1951, Chaves porteiro. (17781) 8

COPACABANA — Aluga-se apartamento de 2 quartos, sala, cozinha e banheiro. Ver à Rua Figueiredo de Magalhães, 118 — apto. 317 — Tratar com ORGANIZAÇÃO GUEDES LTDA — Av. Erasmo Braga 227 — 3.º andar S. 317 — Tel. ..... 42-0130 — F. (20839) 8

RUA RODOLFO DANTAS 40 — Aluga-se o luxuoso apto. 1002, de frente, com 2 amplas salas, jardim de inverno, quatro quartos, 2 banheiros sociais, copa-cozinha, terraço de serviço e dep. empregada. Muito claro e todo pintado. Não falta água. Cr$ 8.500,00. Pode ser visitado. Chaves com porteiro. Tratar na Administradora Nacional. Av. Pres. Antônio Carlos 207-2.º pav. Tel. 42-1314. (20823) 8

RUA DOMINGOS FERREIRA 197 — Aluga-se o magnifico apto. 302, um por andar, 2 salas, 3 quartos, banheiro completo e dep. empregada. Cr$ 7.000,00. Chaves c. porteiro. Tratar na Administradora Nacional. Av. Pres. Antonio Carlos 207 — 2.º pav. Tel. 42-1314. (10824) 8

ALTO, NOVO E BARATO — Alugo otimos, de sala e quarto separados, armarios embutidos, deposito para malas, cozinha com fogão a gás, banheiro completo. Agua, luz, gás e força por conta do locador. Rua Decio Vilares número 169 Trata-se ao lado, na praça, número 85. Diariamente. (00441) 8

COPACABANA — Lido — Aluga-se apto. de entrada, saleta, quarto, varanda, banheiro em cor, kitch. com porta, 2.º andar, fundos, não devassável, lado da sombra — Aluguel 2.800,00 com fiador idôneo 57-1661. (03989) 8

COPACABANA — Aluga-se otimo apartamento n. 1205 no 12º andar, à rua Fernando Mendes n. 28, com sala, 2 quartos, banheiro completo, cozinha, quarto de empregada e demais dependencias, esplendida vista para o mar. Aluguel Cr$...... 5.500,00. Tratar na Cia. Imobiliaria Payssandu S/A. rua Araujo Porto Alegre, 70, 3º andar, s/ (4186) 8

COPACABANA — Em apartamento de familia de duas pessoas, aluga-se um espaçoso quarto mobiliado, a um senhor ou moça de tratamento, que trabalhem fora. À Rua Duvivier, 18, apto. 303. 37-6063. (18718) 8

LEME — Aluga-se em 1a. locação, magnifico apartamento à rua General Ribeiro da Costa n. 46 apto. 404, antiga rua Araujo Gondim, de frente, com grande sala, jardim de inverno, 3 quartos, cozinha, banheiro completo área com tanque, dependencias de empregada e garage. Ver no local com o porteiro e tratar com o Sr. Fernando pelo telefone 37-4110 diariamente de 8 as 12 horas — Preço Cr$ 6.000,00. (8565) 8

POSTO 2 — Alugo apto, novo com saleta, sala, grande quarto, banheiro com box, cozinha completa. — Av. Prado Júnior 145 — Preço Cr$ 3.200,00 — Telef. 45-7547. (7199) 8

COPACABANA — Aluga-se o apartamento nº 108 da rua Barata Ribeiro 93, Edificio Santo Antonio. As chaves com o porteiro. (27511) 8

COPACABANA — Aluga-se apto. 410, da Av. N. S. Copacabana, 1032, com quarto, sala, banheiro — Aluguel 2.800 cruzeiros — Tratar Lazary Guedes & Cia. Ltda. — (Chaves com o sr. PEDRO, porteiro). (08526) 8

COPACABANA — Aluga-se o Apt.º 514 da rua Figueiredo Magalhães, 118, com sala, quarto conjugado, banheiro e cozinha. Chaves com o porteiro. Tratar na AUXILIADORA PREDIAL S/A — Travessa do Ouvidor 32 — 1.º andar, das 12 às 17 horas — Telefone 52-5007. (8660) 8

COPACABANA — Aluga-se o Apt.º 102 de frente da rua Djalma Ulrich n.º 202 com quarto, banheiro e kitchenete Chaves com o encarregado — Tratar na AUXILIADORA PREDIAL S/A — Travessa do Ouvidor 32 — 1.º andar, das 12 às 17 horas — Telefone 52-5007. (8662) 8

COPACABANA — Sala frente — Aluga-se mobiliada com café completo pela manhã, banheiro anexo a cavalheiro de tratamento — Preço Cr$ 1.500,00 — Av. Copacabana 14 — Apt.º 501 — Edificio recuado. (27513) 8

COPACABANA — Aluga-se o Apt.º 1001 da rua Leopoldo Miguez n.º 25, excepcional apartamento de frente, oferecendo conforto de um apartamento grande, grande sala, espaçoso quarto, banheiro completo, c/ armários embutidos, ótima cozinha com armários, área com tanque, quarto e banheiro de empregada, garage em condominio, tôdas as peças claras e de frente. Tratar na AUXILIADORA PREDIAL S/A — Travessa do Ouvidor 32 — 1.º andar, das 12 às 17 horas. Telefone 52-5007. (8657) 8

ALUGA-SE — Copacabana — Apartamento vazio no Edificio Timbiras, com 3 quartos, 2 salas e demais dependências Rua Siqueira Campos 33 — Praça Serzedelo Corrêa — apartamento 801, de frente. Chaves com o Sr. Helio, na portaria Tratar à Avenida Presidente Vargas 3.001 — Tel 32 2187 (03990) 8

COPACABANA — Aluga-se o magnifico apartamento 602 da rua Sta Clara 281, constando de grande living, três grandes quartos, demais e completas dependências, abundância de água — Telefone na portaria à disposição do inquilino — Aluguel Cr$ 4.800,00 — Ver no local com o porteiro e tratar com Batista pelo telefone 23-4730. (27137) 8

COPACABANA — Aluga-se à Rua Rodolfo Dantas, 89 Ed. Pagé — Apartamento de 5 quartos, 2 salas, 2 sanitários completos, cozinha, dependencias etc. Varanda envidraçada, piso de marmore, 3 entradas independentes. Ver no local o apto. 1201 com o porteiro do edificio e tratar para informações à Rua Djalma Ulrich, 49 apto. 504. (498) 8

COPACABANA — Aluga-se o apartamento 302 novo, de frente a Rua Toneleiros 83, de 2 salas, 3 quartos, 2 varandas, banheiro, cozinha, quarto de empregada — Preço: Cr$ .. 6.500,00 — Tel. 37-9292. (03067) 8

COPACABANA — Pôsto 5 — Aluga-se apto. de sala, quarto (separados), banheiro, cozinha, área com tanque, de frente, pintado a óleo, finamente mobiliado, com telefone, água fria e quente, com fartura. Cr$ 4.500,00 Rua Leopoldo Miguez, 107, Apto. 502. Inf. com Dr. Camasmie. Tel.: 27-0075. (28622) 8

POSTO 2 — Aluga-se apartamento de frente, com varanda, sala, quarto, banheiro e cozinha. Aluguel Cr$ 2.800,00, contrato e fiador. Ver à Rua Carvalho Mendonça, 29, apto. 1201: chaves com o porteiro. — Tratar com dr. Freitas, tel. 26-4535 ou 23-4653. (17725) 8

COPABANA — ARPOADOR — Alugo, em primeira locação, o apartamento 604 da Rua Joaquim Nabuco, 185, com sala, quarto, separados, banheiro e kitch., por Cr$ 3.000,00. Ver no local e tratar com o proprietário. Telefone 45-5127. (27383) 8

LEME — Aluga-se o aptº. n. 603 da rua Gustavo Sampaio, n. 395, Ed. Maruá, com duas salas, três quartos, garage, banheiro de côr e demais dependências. Cr$ 6.000,00. Fone 26-1438. (8606) 8

PÔSTO 6 — Alugo o apto. 1103 da rua Júlio de Castilhos 25, Edif. RIO DAS FLORES, esquina da Avenida Copacabana, com vista para o mar, constando de jardim de inverno, 3 quartos, 2 salas, banheiro em cor com box, cozinha, área com tanque e dependências de empregada. Aluguel: Cr$ 7.200,00. Ver no local com o porteiro e tratar no mesmo Edificio, apto. 1202, com OLYNTHO RIBEIRO, tels.: 47-1841 e 47-5885. (18704) 8

COPACABANA — Alugo o confortável apto. 203 da Av. Copacabana, 482-D, de frente, esq. da Rua Paula Freitas, constando de: entrada, grande sala c/ varanda envidraçada, 3 grandes quartos, todos de frente, banheiro completo c/ box, copa-cozinha, dependências de empregada e garagem. Aluguel: Cr$ 5.700,00. Ver no local e tratar c/ OLYNTHO RIBEIRO, à Rua Júlio de Castilhos, 25, apto. 1202. Tels. 47-1841 e 47-5885. (18707) 8

COPACABANA — LIDO — Por motivo de viagem passa-se apartamento, sala, quarto, banheiro e kitnet. Aluguel antigo a quem ficar com os móveis, tem telefone. Ver com o porteiro Rua Ronald de Carvalho 20 B. (27508) 8

LEME — Aluga-se ou vende-se o apartamento n. 308, da rua Araújo Gondim n. 46 — constando de sala, jardim de inverno, três quartos, quarto e sanitário de empregada. Ver no local com o porteiro e tratar pelo telefone 37-5327. (8575) 8

COPACABANA — Aluga-se à rua Miguel Lemos 26, o apartamento 602, lado da sombra, não falta agua, com grande sala, otimo jardim de inverno, 3 grandes quartos, banheiro social em cor, copa, cozinha, grande quarto de empregada, banheiro de empregada — Ver e tratar no local. (17734) 8

COPAC. — Leopoldo Miguez 92. Aluga-se apart. 502 e 1.002, 2 quartos, 1 sala c/ tôdas as dep. Tratar c/ Snr. João, porteiro. (03970) 8

LEME — Apartamento n. 701, de frente, 1a. locação, com garagem, à rua Araújo Gondim n. 46. Chaves com o porteiro — Informações 27-2802 e 32-9656. (25780) 8

QUARTO em casa de familia, aluga-se mobiliado, com pensão, a casal ou duas moças. Domingos Ferreira, 221, tel. 47-0108. (17769) 8

COPACABANA — RUA JOAQUIM NABUCO 185 — Aluga-se em primeira locação, o magnifico apto. 3[illegible] c. grande sala varanda, amplo quarto, banheiro completo c. box e kit. Muito claro, arejado e com linda vista. Pode ser visitado. Chaves com o porteiro. Tratar na Administradora Nacional. — Av. Pres. Antonio Carlos 207 — 2.º pav. — Tel. 42-1314. (20825) 8

AV. ATLANTICA — Aluga-se, sem luvas, ótimo apto. c/ saleta, amplo salão, 2 grandes dormitór. c/ armár., banheiro compl. c/ box, grande cozi., amplas dep. compl. de empr. — Agua em abundância. Aluguel: ...... 5.500,00. Ver e tratar à Av. Atlant., 3.056 apto. 1202 das 9,00 hs. às 11,00 hs. e das 16,00 hs. às 19,00 horas. (41671) 8

LIDO — Rua Ronald de Carvalho n. 70 — Aluga-se apartamento de quarto, sala, banheiro completo e kitchinete — Ver e tratar na portaria (47) 8

ALUGA-SE apartamento 701 — Frente, primeira locação, à rua Rodolfo Dantas n.º 89 Edificio [illegible] ca, com 2 quartos, [illegible] grande sala, 2 varandas todas dependencias; as chaves com o porteiro, Trata. à Av. Gomes Freire, n.º 180, com o proprietario. ([illegible])

APARTAMENTO NO LEME — Aluga-se ótimo apartamento no magestoso Edificio Maracaí à Rua Gal. Ribeiro da Costa (ant. Araujo Gondim) n.º 74 apto 507, com hall, grande living, jardim de inverno, 3 quartos, ótima área de serviço envidraçada, dependências de empregados e garage Chaves na portaria Tratar pelo telefone 37-3583. (4138) 8

COPACABANA — 1.ª locação — Aluga-se o apto 201, frente à Rua República do Peru, 333, com sala, 2 quartos, varandas, dependências completas empregada. Chaves com o porteiro. — Tratar pelo telefone 23-1013. (18805) 8

EDIFICIO SEVILHA, Av. Atlantica, 2.516, aluga-se apto 504 com 2 salas, 3 quartos, copa cozinha, banheiro ind. empregada, tudo pintado a oleo, já com habite-se, preço 7 mil cruzeiros — Ver no local com porteiro Milton, e tratar com Miguel Tel. 27-4645, das 19 às 22 horas. (00051) 8

ALUGAMOS amplos e magnificos apartamentos de frente, em 1a. locação, à Rua Barata Ribeiro, 35 esquina com a Rua Belfort Rixo, com uma e duas salas, três amplos quartos, banheiro completo em côr, cozinha, quarto, e W. C. de empregada, área de serviço com tanque e vaga na garage, pelos aluguels de Cr$ 6.300,00 e Cr$ 8.000,00 respectivamente. Ver no local, chaves com o porteiro e tratar na Secão de Locações do BANCO IMOBILIARIO E COMERCIAL S. A., à Av. Erasmo Braga, 255 — Sobreloja, no horário de 9 às 17 horas pelo Fone: 52-3833 — Ramal 39. (4147) 8

LOJAS EM COPACABANA — Alugamos amplas lojas, em 1a. locação, contrato de cinco anos com fiador, À Rua Barata Ribeiro, 35 e Belfort Roxo, 316 — Ver no local, chaves com o porteiro, e tratar na Secção de Locações do BANCO IMOBILIARIO E COMERCIAL S. A., à Av. Erasmo Braga, 255 — Sobreloja, pelo Fone: 52-3833 — Ramal 39. (4148) 8

COPACABANA — APARTAMENTO — Aluga-se à rua Emilio Berla, 88 apto. 302, de frente, em edificio de 3 pavimentos, com 2 quartos, 1 salão banheiro completo, cozinha, area de serviço e garagem. Ver no local, chaves com o porteiro, Esta rua fica no final da rua Barão de Ipanema. Aluguel 4 mil cruzeiros, Fiador ou deposito. Tratar a rua da Assembléia, 104, sala 904, tel. 22-5814 — PEDRO DA SILVEIRA. (20835) 8

COPACABANA — Aluga-se, à Rua Barata Ribeiro n.º 622, apartamento de frente, com 3 salas, 3 quartos, cozinha, banheiro completo, dependência de empregada com banheiro e w.c Chaves e informações com o porteiro. (489) 8

ALUGA-SE apartamento de quarto, sala, banheiro e kitch., sito à Avenida N. S. de Copacabana, 209 — Posto 2. Ver com o porteiro, sr. Absalão e tratar à Av. Graça Aranha, 57-5.º andar. Tel.: 42-0712. (04117) 8

ALUGA-SE apartamento de dois quartos, sala, quarto de empregada cozinha e banheiro, sito à Av. N. S. Copacabana, 809 — Posto 2 Ver com o porteiro, sr. Absalão e tratar à Av. Graça Aranha, 57 — 5.º and. tel.: 42-0522. (04118) 8

Estácio

LOJA E SOBRADO — esquina, servindo para qualquer negócio. Aluga-se à rua Jará 57 — Chaves na Av. Salvador de Sá 69 — Padaria — Tratar das 12 às 16 horas no Banco Irmãos Guimarães, Ltda. — Rua da Quitanda 80 — S-Loja. (08560) 9

Flamengo

FLAMENGO — Alugamos, à Rua Senador Vergueiro, 232, EDIFICIO BEBERIBE, o magnífico apartamento 1001, de frente, lindo vista para o mar, c/ 3 quartos sala, cozinha, banheiro, dependências de empregada, varandas e garagem. Chaves na portaria. — Tratar na E.U.C.I. Av. Erasmo Braga, 227, 3.º andar, telefone 42-1077. (17780) 10

FLAMENGO — Aluga-se apto. 407 completamente novo. Otimo quarto, sala, varanda, banheiro cozinha, — Rua Dois de Dezembro 35 — Aluguel 3.600,00 — Tel. 27-3524. (521) 10

FLAMENGO — Um quarto em casa de família distinta a moça que trabalhe fora. Trocam-se referências. 25-9736. (28837) 10

ALUGA-SE — Cr$ 5.000,00 e taxas apartamento a rua Sen. Vergueiro tendo saleta, sala, 3 quartos, banheiro completo cozinha e dependencia empregada — Tel. 25-4259 depois das 17 horas. (03063) 10

FLAMENGO — Alugam-se em predio novo, na praia do Flamengo, 402, otimos apartamentos, pequenos, frente e fundos, agua quente, armarios embutidos, etc. Preço a partir de Cr$ 2.500,00 à Cr$ 4.500,00. Tratar na Cia. Imobiliaria Payssandu S/A. Rua Araujo Porto Alegre n. 70, 3º andar, s/ 312-13. Tel. 32-2977. (4187) 10

FLAMENGO — Aluga-se — Av. Rui Barbosa — quarto mobiliado, otima vista — Frente do mar — Roupa de cama — Banhos quentes a solteiro de tratamento — favor telefonar 25-8708. (27443) 10

FLAMENGO — Alugam-se apartamentos de frente, acabados de construir, de quarto e sala separados, banheiro, cozinha e varanda, à rua Dois de Dezembro n.º 35 — Preços: Apto. 307, Cr$ 3.500,00 — Apto. 906, Cr$ 3.800,00 — Ver no local — Informações pelo telefone 47-6498. (27442) 10

FLAMENGO — Aluga-se em primeira locação o apartamento 1.002, de frente — Rua Marques de Abrantes 58 (Edificio Cruz Alta), com três quartos, sala, vestibulo, armarios embutidos, banheiro, cozinha, varanda, área de serviço, dependencias completas de empregada e vaga para garagem — Chaves com o porteiro — Tratar pelos tels. 23-0058 e 26-8074. (08504) 10

FLAMENGO — Em primeira locação — Aluga-se ótimo quarto ricamente mobiliado, colchão de molas, a casal ou rapazes ou moças muito educados, únicos inquilinos, tem telefone, preço módico — R. Santo Amaro 51, ap. 1005, décimo andar. (20724) 10

APARTAMENTO próximo a Praia do Flamengo — Aluga-se c/ sala 2 quartos, banheiro, cozinha e dependencias de empregada — Cr$ ... 6.000,00 — Tel. 45-7251. (08875) 10

FLAMENGO — Aluga-se com saleta, grande sala, 2 amplos quartos, um com armário embutido, banheiro, cozinha, área com tanque e dependencias de empregada — Rua Presidente Carlos de Campos 237, apartamento n.º 408 — Chaves no 202. (08450) 10

RUSSEL — Aluga-se o otimo apartamento 701 do Edificio Ipú (Antigo Pax Hotel), à rua do Russel n.º 496, com sala e quarto conjugados, podendo ser separados, banheiro e pequena copa. Otima varanda com soberba vista para a Guanabara — Aluguel Cr 3.300,00. Ver no local com o porteiro, e tratar com Duvivier & Cia. — Rua Alvaro Alvim n.º 31 — 14.º andar. (04103) 10

FLAMENGO — Aluga-se o apartamento 504, em primeira locação, à rua Marques de Abrantes 58, com sala ampla, varanda, 3 quartos confortáveis, banheiro em cor com box, cozinha grande, dependencia de empregada, boa área de serviço. Preço 6.000,00 — Chaves com o porteiro TITO — Tratar com o proprietário — Tel 38-6795. ([illegible]) 10

FLAMENGO — Aluga-se o aptº. 601 de frente da rua Corrêa Dutra nº 128, com sala, quarto, cozinha e banheiro. Aluguel Cr$ 3.500,00. Ver no local. Tratar na Auxiliadora Predial S/A. Trav. do Ouvidor 32 — 1º andar, das 12 às 17 hs. Tel. 52-5007 (8670) 10

FLAMENGO — Alugo os aptos. 401 a 404 da rua Corrêa Dutra, 128 com sala, quarto, banheiro e Cozinha. Ver com o porteiro. Tratar com Milton Magalhães — Av. Erasmo Braga 255 Sala 404. (8613) 10

FLAMENGO — Aluga-se o apartamento número 506 à rua Buarque de Macedo, 43 constando de entrada, sala, jardim de inverno, quarto, banheiro e pequena cozinha. Ver no local com a porteira. Tratar à rua São Salvador nº 111 aptº 101. (27515) 10

FLAMENGO — Aluga-se o aptº 701 da rua Buarque de Macedo, 23 com vestibulo, sala, 3 quartos, jardim de inverno, cozinha, banheiro, dependencias de empregada e vaga na garage. Chaves na portaria. Tratar na Auxiliadora Predial S/A. Trav. do Ouvidor, 32 — 1º andar, das 12 às 17 hs. Tel: 52-5007 (8723) 10

FLAMENGO — Aluga-se em edifício novo, apartamento ainda não habitado, andar elevado, com linda vista, todo pintado a oleo com armarios, bar, constando de 2 otimas salas e 3 dormitorios, banheiro completo, copa-cozinha, quarto e w. c. de empregada e área de serviço. Aluguel 8.000,00 com fiador e contrato de 2 anos. Ver sabado e domingo à rua Almirante Tamandaré n.º 67, apto. 1203 — Chaves com o porteiro. Tratar com ENIR LTDA. Av. Graça Aranha, 416 — salas 818 e 819 — Tel: ... 42-9012 e 32-7645. (27507) 10

FLAMENGO — Aluga-se à rua Senador Vergueiro n. 114 (edifício Ametista), o apartamento n. 603 composto de jardim de inverno, 2 salas, 3 quartos, 2 banheiros e demais dependencias, inclusive garagem. Aluguel Cr$ 6.300,00. — Outras informações na I. C. I. S. A., à Av. Venezuela n. 27, 8º andar, salas 812/4. Telefone 43-6432.

FLAMENGO — Belo apto., novo, frente, gde. sala, 4 quartos, jardim inverno, 2 varandas, banh. com box, alto, dependências completas. Cr$ 8.000,00 mensais, fiador. R. Almirante Tamandaré, 67, apto. 702. Telef. 25-2534, de manhã. (8189) 10

FLAMENGO — Em edifício de recente construção à rua Senador Vergueiro n. 114 (Edifício Ametista), aluga-se o apt. 304, composto de jardim de inverno, 2 salas, 3 quartos, 2 banheiros e demais dependencias, inclusive garagem. Aluguel, Cr$ 6.300,00. Chaves na Portaria. Outras informações na I. C. I. S. A., à Av. Venezuela n. 27, 8º andar, s. 812-14. Tel.: 43-6463.

FLAMENGO — Apartamento mobiliado com telefone com vista deslumbrante, aluga-se Av. Rui Barbosa 422 apt. 61, jardim de inverno, sala, 2 quartos, armários embutidos, banheiro, copa-cozinha, quarto e banheiro de empregada. Tratar pelo tel. 25-6709. (25704) 10

APARTAMENTO DE LUXO — Aluga-se de frente para o mar, pintado a óleo, próprio para familia de alto tratamento, com elevador privativo, constando de hall, saleta, três grandes salas, varanda envidraçada 3 grandes dormitórios, sendo um com toucador 2 banheiros nobres, rouparia, copa e cozinha, 2 quartos de empregada e ótima área de serviço. À Avenida Rui Barbosa 80, detalhes pelo telefone 25-2587. (109) 10

ALUGA-SE o amplo e confortavel apartamento 301 da rua Senador Vergueiro, 92 (Edifício Capiberibe). Lado da sombra, 3.º andar, de frente: vestibulo, 2 salões, totalizando 44m2., 4 quartos, sendo 2, de 20 m2. com um, todos com armarios embutidos, 2 banheiros sociais, copa-cozinha com 14m2., varanda espaçosa, quarto para empregados, area de serviço comoda e garage. Pode ser visitado, obtendo-se as chaves com o zelador, na Portaria. Condições de locação normais. Entendimentos com o proprietario, nos dias uteis, pelo fone 43-5142. (19730) 10

FLAMENGO — Aluga-se luxuoso apartamento em Edificio em centro de terreno, sendo apenas um por andar, com 2 salas, jardim de inverno, 4 quartos com armarios embutidos, varandas, dois banheiros, copa, cozinha, lavanderia, quarto e banheiro de empregada e garagem, à rua Senador Euzebio n.º 6 — apto. 2 — Flamengo — (antiga travessa Umbelina). Visitar a partir de segunda-feira das 8 às 11 e das 14 às 17 horas. Tratar à rua do Rosario, 84 — 6.º andar. (27489) 10

FLAMENGO — Aluga-se, à Rua Marquês de Abrantes, 146, o apartamento 404, com sala, 3 quartos, banheiro, cozinha, quarto e w.c. de empregada. Ver no local com o porteiro. Telefone 22-6128. (3041) 10

FLAMENGO — Lindo apto. novo, frente, grande sala, 4 quartos, jardim de inverno, garagem e mais dependencias. Cr$ 6.560,00 mensais. Rua Almirante Tamandaré, 67, apto. 606. (Pode ser vista das 3 às 5 horas). (28634) 10

FLAMENGO — Aluga-se apartamento alto de frente na Avenida Rui Barbosa, com linda vista para o mar. Três quartos, sala, duas varandas, duas entradas, dependências de empregados, cozinha e ótimo banheiro. Ver na Avenida indicada n.º 300, apto. 1.002, com o porteiro do edifício. Tratar na rua do Rosário 113, 5.º andar. — Telefone: 43-3311.

FLAMENGO — Av. Ruy Barbosa n.º 170 — Alugamos ótimos apartamentos, com grande sala, 3 bons quartos e demais dependências. — Linda vista para a baia. Aluguel: Cr$ 5.800,00, 6.000,00 e 6.500,00. Ver no local. — Tratar com F. R. de Aquino S. A., Av. Rio Branco, 91-6.º andar. (28860) 10

FLAMENGO — Aluga-se apartamento grande pintado de novo, de frente, com hall, dois salões, tres quartos amplos, dito de empregado, copa, cozinha, 2 banheiros sociais e dependencias. Rua Payssandu n. 93 com o porteiro. Tratar à Av. Nilo Peçanha n. 12, sala 907, com Dr. Ribeiro. Aluguel Cr$ 8.000,00 e taxas, com fiador comercial ou bancario. (53200) 10

FLAMENGO — Aluga-se em confortável apto. um quarto bem mobiliado, tem garage e bastante água — Tel. 45-5465. (02390) 10

ALUGA-SE uma vaga de garagem no Edifício Mascarenhas de Morais sito à Rua Almirante Tamandaré, 67 — Flamengo. Tratar pelo telefone 45-2847 nos dias úteis. (2222) 10

FLAMENGO: Alugo à Rua Dois de Dezembro n.º 35 apto. 302 c/ sala, varanda, quarto, banheiro e cozinha. Aluguel Cr$ 3.600,00. Inf.: — 22-2430. (02377) 10

FLAMENGO — Para casais ou moças, aluga-se arejada sala de frente com banheiro junto e outras comodidades. Informes pelo tel.: — 45-7399. (03292) 10

APARTAMENTO na Lagoa — Alugo apartamento de frente com sala, dois quartos, jardim de inverno, quarto de banho completo, copa, cozinha, instalações de empregada e área de serviço. Acabamento de luxo. Primeira locação em Edifício moderno sôbre pilotis. Ver à Avenida Epitácio Pessoa 864 - Edifício Romero Estellita, apartamento 202. Tratar pelo telefone 25-8445 com Dr. SOUZA. (04202) 11

ALUGA-SE apartamento mobiliado, telefone, todo conforto, pessoas tratamento, Rua Machado de Assis, 13 — 101. (4311) 10

FLAMENGO — Praia do Flamengo, 82, apto. 303 — Alugamos ótimo apto., com 2 salas, 3 quartos, hall, banheiro, copa, cozinha quarto e banheiro de empregada e área. — Tratar com F. R. de Aquino S. A. Av. Rio Branco, 91-6.º andar. (28861) 10

FLAMENGO — Aluga-se com 3 quartos, sala, dependencias de empregada, muita fartura dagua, recem-construido, otimo acabamento, à rua Esteves Junior, 70 — Telefone 25-7433. (08714) 10

APARTAMENTO MOBILIADO — Aluga-se por 8 meses, entrada, 2 salas, 3 quartos, 2 banheiros, dependencia empregados, garagem. 12 mil cruzeiros Avenida Rui Barbosa, 830, apto. 902 — Tel. 25-4311 (03331) 10

CASA — Familia de tratamento precisa para alugar casa com 5 quartos, 2 banheiros sociais de preferencia no Flamengo ou outro bairro da Zona Sul, podendo ser também na Tijuca. Telefonar para 42-0886. (3269) 10

FLAMENGO — Aluga-se à Rua do Russel n.º 476 (Praia do Russel) os esplêndidos apartamentos ns. 501, 601 e 1001, em edifício acabado de construir sendo um apartamento por andar, com duas grandes salas, três bons quartos, dois banheiros sociais, cozinha, quarto e W.C. de empregados e grande área de serviço com tanque, e o apartamento de n. 401 com hall, sala, dois quartos, banheiro social, cozinha, quarto e W.C. de empregados, área de serviço com tanque e grande depósito. Ver no local e tratar com a IMOBILIARIA DOMUS LIMITADA, à Rua Senador Dantas n.º 76 s.1503/4. Tel: 22-7386. (2542) 10

PRAIA FLAMENGO — Aluga-se ótima loja nova vazia. Tratar telef. 25-0924. (2450) 10

ALUGA-SE — FLAMENGO — Para família de tratamento no melhor ponto desse bairro. À Rua Senador Vergueiro, nº 40, esquina da Rua dos Tamoyos, o espaçoso apartamento n.º 801, de frente, dispondo dos seguintes cômodos: vestíbulo, living room com magnífico terraço de canto que também serve a sala de refeições, 3 espaçosos quartos, sendo dois com balcão varanda e o terceiro com um magnífico terraço de 8 metros quadrados, casa de banho completa com box, grande cozinha, dispensa, varanda de serviço com tanque e dependencias de empregadas. Chaves com o porteiro Tratar na IMOBILIARIA DOMUS LIMITADA à Rua Senador Dantas, 76 — salas 1503/4 — tel: 22-7386. (7543) 10

FLAMENGO — Aluga-se apto. em 1.a locação, à rua Marquês de Abrantes, 56, com saleta, sala, ampla, 3 bons quartos, banheiro em côr com box, grande, cozinha, dependências de empregada, com uma boa área. Aluguel: Cr$ 6.000,00 — Tratar com o proprietário pelo tel. 45-1826. (09439) 10

FLAMENGO — Aluga-se excelente apto., em prédio de 1 por andar, compôsto de 4 grandes quartos, 2 salões, 2 banheiros sociais, varanda com tôda a extensão do prédio, grande cozinha com armários, área com tanque, dependências para empregada e vaga na garage. Ver no local com o encarregado. — Tratar na CIVIA — Administração Predial Trav. do Ouvidor, 17-loja. — Tel 52-8166. (02517) 10

Gávea

GAVEA — Aluga-se o aptº 304 de frente da rua dos Oitis nº 35, com sala, 2 quartos, cozinha, banheiro e dependencias de empregada. Chaves no aptº 302. Tratar na Auxiliadora Predial S/A. Trav. do Ouvidor, 32 — 1º andar, das 12 às 17 hs. Tel: 52-5007 (8665) 11

ALUGA-SE apartamento de fino acabamento com 2 salas, 3 quartos, area com tanque e dependencias p. empregada. Cr$ 4.000,00 — R. Marquês de S. Vicente 457 — apto. 302 — Chaves no apto. 301 — Tel 25-5551. (18763) 11

GAVEA — Aluga-se ótimo e amplo apartamento novo em edifício de 4 pav. sala 2 quartos, cozinha grande e armário embutido, banheiro com box, e armário embutido, quarto e banheiro para empregada, boa área, ótima rua residencial sossegada — Clima de montanha — Boa condução — Rua Piratininga 70 — Penúltima transversal de Marquês de S. Vicente. (08514) 11

GAVEA — Aluga-se confortável casa de 2 andares — Rua Piratininga 108, esq. Frederico Eler, de 2 salas, 2 quartos grandes (1 dôbro), 1 quarto peq. quarto e WC de empregada, cozinha, banheiro, garagem, jardim 2 varandas, linda vista — Cr$ .... 7.000,00; fiador — Inf. ao lado telef. 27-3803. (17701) 11

JOCKEY CLUB — Aluga-se à rua Rodrigo Octavio nº 145 o apartamento 202 em 1ª locação, com 3 quartos, sala, quarto de empregada e ampla área de serviço Tel. 27-3671 (27518) 11

GAVEA — Aluga-se o prédio à Praça Santos Dumont 78, com 2 salas, 3 quartos, banheiro em cor cozinha e área com tanque e ainda um apartamento independente com permissão para sublocação, composto de sala, quarto, cozinha, banheiro e área com tanque — Chaves no apto. 76 — Tratar no Banco Irmãos Guimarães, Ltda. — Secção de Administração de Bens — Rua da Quitanda 80 — Sobre-Loja — Telefone: 52-4165, ramais 8 e 12. (27408) 11

GAVEA — Rua 12 de Maio, 537, apto. 101 — Alugamos, com 2 salas, 3 quartos, banheiro, copa, cozinha, quarto e banheiro de empregada e abrigo para automovel — Aluguel: Cr$ 6.000,00 com fiador. Ver no local. Tratar com F. R. de Aquino S. A. Av. Rio Branco, 91-6.º and. (28883) 11

GAVEA — Rua 12 de Maio, 234 — Alugamos ótima casa mobiliada, tendo sala, 3 quartos, banheiro, cozinha e dependências de empregada. Ver no local. Tratar com F. R. de Aquino S. A. Av. Rio Branco, 91-6.º andar. (28884) 11

PROCURA-SE CASA VERÃO — Familia de tratamento deseja alugar para os meses de janeiro a março casa em centro de jardim, no Alto da Tijuca, Santa Teresa ou Gavea, com o minimo de três quartos, duas salas e demais dependencias. Permuta-se tambem por apartamento luxuoso em Copacabana. Ofertas para HFC, Caixa Postal — 2065 — Rio. (08537) 11

GAVEA — Aluga-se à Avenida Visconde de Albuquerque n.º 974, esplendidos apartamentos em edificio acabado de construir, com dois bons quartos, ampla sala, cozinha, banheiro, social quarto e banheiro de empregados e area de serviço com tanque. Não falta agua. Aluguel 5 mil cruzeiros. Ver no local, com o porteiro, e tratar com a IMOBILIARIA DOMUS LIMITADA, à Rua Senador Dantas, 76, salas 1503-4 — Telefone 22-7386. (07540) 11

GAVEA GOLF — Estrada da Gavea n. 646 — Alugam-se ou vendem-se os ultimos apartamentos neste Edificio. Acabamento de luxo. Aquecimento central eletrico com agua quente em todas as torneiras. — Banheiro em cor. Fogão a gás. Elevador. Local pitoresco entre a floresta e o mar, proximo ao Gávea Golf Club.. Aluguel Cr$ 2.500,00 a Cr$ 2.800,00. Ver no local e tratar à rua Araujo Porto Alegre n. 56, 1º, grupos 12 e 19. Telefone 42-0931. (4268) 11

GÁVEA — Alugam-se aptos., em local familiar, com ônibus e lotação à porta, com ou sem mobilia, com telefone, com 1 e 3 quartos, sala e demais dependências, à rua Barão de Oliveira e Castro, 73, aptos. 202, SS-101 e SS-201. Aluguel a partir de Cr$ 2.800,00. Ver no local com o encarregado. Tratar na CIVIA — Administração Predial — Trav. do Ouvidor, 17-loja. Tel. 52-8166. (02560) 11

GAVEA — Aluga-se casa de 2 pavimentos, recentemente construída c/ 2 salas, 3 quartos, dep. empregadas, jardim, quintal, etc. por Cr$ 5.500,00 e taxas. Rua dos Oitis, 52-3 — Tratar c/ CARLOS MAS DOWELL DA COSTA IMOVEIS LTDA. Av. Rio Branco, 108 s/ 701 fones 42-9527/9304. (57689) 11

Ipanema

IPANEMA — Aluga-se o apt. 201 da rua Barão da Torre n. 408, em primeira locação, com sala, 2 quartos com armarios embutidos completos, cozinha, banheiro, quarto e dependencias de empregado e garagem. — Ver no local com o porteiro. (38524) 12

IPANEMA — LOJA — Aluga-se, Rua Visconde Pirajá, 422, lado da sombra, primeira locação Informações fone 58-4219. (20773) 12

RUA NASCIMENTO SILVA 562 — Aluga-se confortável residencia, com 2 salas, 2 bons quartos, banheiro completo, dep. empregada e garage — Ver no local — Tratar na Administradora Nacional — Aven. Pres. Antonio Carlos 207 — 2.º pav. — Tel. 42-1314. (20826) 12

RUA BARÃO DA TORRE 107, casa 3 — Aluga-se o magnifico apto. 101, com ampla sala, 4 quartos, 2 banheiros, dispensa, cozinha, e área — Cr$ 8.000,00 — Pode ser visitado das 14 às 18 horas — Tratar na Administradora Nacional — Av. Pres. Antonio Carlos 207 — 2.º pav — Tel 42-1314. (20827) 12

IPANEMA — Aluga-se apto. 201, sala, 3 quartos, cozinha, banheiro, dependencias. (08020) 12

IPANEMA — Aluga-se ótimo apartamento, 302, maravilhosamente situado no Pôsto 8, bem próximo à praia, à Rua Farme de Amoêdo, 156, com boa varanda, ampla sala, 2 bons quartos, demais dependências inclusive de empregada, acabamento e apresentação de luxo, inquilinos selecionados, peças claras, tôdas com luz própria, água em abundância. Ver no local — Tratar pelo tel 27-4730. SOBRAL & SOBRAL LTDA. Aluguel 4.200 cruzeiros. (25761) 12

RUA ALBERTO DE CAMPOS 168 — Aluga-se ótimo apto. tipo casa, com sala, 4 quartos, sendo um duplo, duas varandas, banheiro em cor, grande terraço coberto 2 quartos emoregadas, garage e jardim — Cr$ 8.000,00 — Pode ser visitado das 8 às 10 e das 14 às 18 horas — Tratar na Administradora Nacional — Av. Pres. Antonio Carlos 207 — 2º pav. — Tel. 42-1314. (20828) 12

ARPOADOR — Alugam-se aptos de quarto, sala independentes, banh. em côr, ótima cozinha com fogão de 3 bocas, área com tanque em azulejo — Predio novo, com pinturas modernas e de 1a. classe. — Ver à Rua Francisco Otaviano nº 240, com o porteiro. (18733) 12

RUA PRUDENTE DE MORAES 564 — Aluga-se para familia de trato, sala, 3 quartos, com armários embutidos e dependências. Com o porteiro. (27568) 12

POR Cr$ 2.000,00 — Aluga-se o apartamento 3º à rua Nascimento Silva 104, fundos, com varanda, quarto, banheiro e cozinha com gaz — Chaves no apto. 2, frente. (07208) 12

IPANEMA — Aluga-se confortável apto n.º 204 da R. Visconde de Pirajá 559, composto de 2 salas, jardim de inverno, hall interno, 3 amplos quartos, 1 armário embutido, banheiro de cor com box, cozinha varanda serv., quarto e WC de empregada — Completamente guarnecido, magnificos móveis — Aluguel mobiliado 8.000,00, sem móveis Cr$ 5.500,00 — Chaves na portaria — Informações na Caixa de Prev. dos Funcs Bco Brasil — Av. Rio Branco 128, 14.º andar, das 12 às 16 hs. exceto sábados. (17824) 12

IPANEMA — Aluga-se pequeno apartamento novo — Av. Epitácio Pessoa 864 ap. 703 — Sala, 2 quartos 2 banheiros saleta, refeições andar alto, 1a. locação, 2 salas grandes, 3 bons quartos, dependencias e garagem — Tel. 27-1930. (09033) 12

IPANEMA — Aluga-se por Cr$ .... 4.000,00 mensais, em edifício que não falta água, um apartamento de frente, com sala, varanda, dois quartos bons, banheiro, cozinha e dependencias de empregadas — Ver e tratar no mesmo à Rua Montenegro nº 212 ap. 302. (08515) 12

IPANEMA — Rua Visconde de Pirajá 462 ap. 202 — Aluga-se, 3 quartos, sala, saleta, dependencias serviço, área, armários embutidos, não falta água — Cr$ 4.700,00 — Chaves no mesmo. (08498) 12

IPANEMA — Aluga-se casa — Apartamento com 3 quartos, salas, varandas banheiro em cor, dep. completa de empregadas — Entrada social e serviço independentes — Ver a rua Alberto de Campos 125, apto. 201 — Chaves no apartamento n.º 301 — Tratar a rua Visconde de Inhaúma 84 — 1º andar — Telef. 43-8523 — SANTA ISABEL. (04004) 12

IPANEMA — Aluga-se ótimo apartamento de frente, ainda não habitado, com 2 quartos, sala, etc. e dependencias de empregada — Ver à Rua Barão da Torre 630, apto. 401, das 14 às 16 horas. (03002) 12

IPANEMA — Aluga-se em Casa de familia a um senhor ou senhora um bom quarto mobilhado com café — Aluguel Cr$ 2.500,00, tratar pelo telefone 47-7163. (20837) 12

IPANEMA — Rua Barão de Jaguaribe, 176 — Alugamos em edifício de 4 pavimentos de esquina, tendo 1 apto. por andar, lado da sombra, um apto. com sala, 2 quartos e demais dependências. Aluguel: Cr$ 3.800,00. Chaves na rua Montenegro 35. Tratar com F. R. de Aquino S. A., Av. Rio Branco, 91-6.º and (28882) 12

ALUGA-SE apartamento para casal completamente mobilhado — rua Barão da Torre 608 ap. 19 — Tratar com o porteiro. (03702) 12

IPANEMA — Alugo apartamento cozinha — Area serviço — Acabamento luxo — Elev. social privativo — Cr$ 4.000,00 — Tratar telef. 27-4341. (27471) 12

IPANEMA — Aluga-se apto. em ótimo local a rua Nascimento Silva 213, ap. 303, com sala, 2 quartos, 2 áreas, dep. para empr. etc. — Peças amplas e todo novo — Chaves em Barão de Jaguaribe 211 — Tel. 47-2498. (25763) 12

IPANEMA — Aluga-se Montenegro 58, apto. 204, quarto e sala separados e demais dependencias, novo, perto da praia, vaga para automóvel — Informações — 27-3214. (08003) 12

IPANEMA — Aluga-se apartamento terreo com sala, dois quartos e demais dependencias, inclusive para empregada à Rua Nascimento Silva, 163 — apto. 7. Chaves com o encarregamento do Edificio Tratar tel. 38-1037 (19715) 12

IPANEMA — Alugam-se os esplêndidos e luxuosos apartamentos em primeira locação, próximos da praia, em edifício de acabamento esmerado, com sala, 3 quartos, armários embutidos e tôdas as dependências de empregada à r. Visconde de Pirajá 203. Tratar com o proprietário. Fone 27-4975. (27426) 12

ALUGA-SE quarto mobilado com café da manhã, para cavalheiro. Rua Anibal de Mendonça 71 apto. 103 Ipanema (8715) 12

IPANEMA — Aluga-se o aptº. 401 da Av. Epitácio Pessoa, 22 com saleta, sala, 2 quartos com armários embutidos, banheiro, cozinha, quarto e banheiro de empregada e área com tanque. Aluguel Cr$ 4.600,00. Chaves com o porteiro. Tratar na Auxiliadora Predial S/A. Trav. do Ouvidor, 32 — 1º andar, das 12 às 17 hs. Tel: 52-5007 (8664) 12

IPANEMA — Aluga-se por Cr$ .. 5.000,00 otimo apartamento em predio de fino acabamento com sala, 3 quartos com armarios embutidos, cozinha tipo americana e demais dependencias. Nunca falta água. Ver à rua Barão da Torre n.º 95 — apto. 401 e tratar pelo tel.: .. 43-2574. (27505) 12

ARPOADOR — Rua Gomes Carneiro 51, apto. 502 — Novo, acabamento fino, — Grande sala, três grandes quartos, quarto de empregada, armários embutidos, ótimas dependências. garage. Tratar telefone 47-3768. (24997) 12

ALUGA-SE apartamento novo, de frente, ultimo andar, com 2 salas e 3 quartos, armários embutidos, banheiro em côr, sancas e florões, vaga na garagem, aluguel Cr$ .... 6.500,00. Ver à Rua Visconde de Pirajá 423 — apto 801 — Tratar no Tel. 26-2799. [illegible]

IPANEMA — casa — Aluga-se uma na rua Maria Quitéria 15 — Ver no local e tratar telef. 26-1264. (08304) 12

IPANEMA — Aluga-se o aptº 302 em 1ª locação da rua Visconde de Pirajá, 462 com sala, 3 quartos, cozinha, banheiro e dependencias de empregada. Chaves com o porteiro. Aluguel Cr$ 4.700,00. Tratar na Auxiliadora Predial S/A. Trav. do Ouvidor, 32 — 1º andar, das 12 às 17 hs. Tel: 52-5007 (8667) 12

IPANEMA — Aluga-se o aptº 3 de frente da rua Barão da Torre nº 283 com sala, 2 quartos, cozinha, banheiro e dependencias de empregada. Aluguel Cr$ 3.600,00. Chaves no aptº 1. Tratar na Auxiliadora Predial S/A. Trav. do Ouvidor, 32 — 1º andar, das 12 às 17 hs. Tel. ... 52-5007 (8716) 12

IPANEMA — Aluga-se os apartamentos 301 e 303 da Rua Montenegro 58 com sala um quarto, banheiro cozinha, quarto de empregados e dependencias de empregados. Ver a qualquer hora. Tratar pelo telefone 27-3577 das 9 às 12 horas. (8611) 12

RUA PRUDENTE DE MORAES 564 — Aluga-se apartamentos de frente para casal de tratamento, com o porteiro. (27567) 12

IPANEMA — Aluga-se apartamento em edificio acabado de construir, constando de entrada, grande living, jardim de inverno, 3 grandes quartos, com armarios embutidos, banheiro com box, cozinha, area, dependencias de empregada, garagem. Agua em abundancia — Aluguel 6 mil cruzeiros — Rua Gomes Carneiro, 49 — apto. 302 — Somente hoje das 14-16:00 horas ou marcar pelo telefone 27-1087. (02270) 12

IPANEMA — Alugam-se otimos apartamentos construção de luxo, primeira locação, com 3 quartos, sala, dependencias de criados e cozinha, garage, à Rua Visconde Pirajá, 121, ver no local e tratar Av. Erasmo Braga, 299 — 4.º — sala 41 — Telefone 42-4686 (07341) 12

IPANEMA — Aluga-se apartamento com ou sem moveis, com telefone e geladeira, dois quartos, sala e dependencias. Local privilegiado. Tratar pelos tels. 27-3309 e 22-0449. Aluguel de 4.500 cruzeiros ou 4 mil cruzeiros mensais (02351) 12

IPANEMA — Aluga-se otimo apartamento com 3 quartos, saleta, sala, banheiro, cozinha, e dependencias para empregada à Rua Visconde de Pirajá, 107 — apartamento 204 (chave com o porteiro) — Tratar na EBIL — Empresa Brasileira de Imoveis S. A., Rua Senador Dantas, 74 — 12.º andar ou pelo telefone 52-9059 — (das 9 às 12 e das 14 às 18 horas). (07244) 12

IPANEMA — Aluga-se otimo apartamento com 3 quartos, sala, saleta, cozinha, banheiro e demais dependencias para empregada. Ver no local à Rua Visconde de Pirajá, 187 — apto. 804 — Tratar na EBIL — Empresa Brasileira de Imoveis S. A., Rua Senador Dantas, 74 — 12.º andar ou pelo telefone 52-9059 (das 9 às 12 e das 14 às 18 horas). (07234) 12

IPANEMA — Aluga-se Rua Barão da Torre (Praça Gen. Osorio) n.º 81 — 2.º Bloco — apto. 201 com sala, quarto, cozinha, etc., quarto e banheiro empregada. Aluguel 3 200 cruzeiros Telefone 47-7822. (08678) 12

IPANEMA — Alugam-se em primeira locação apartamentos na rua Visconde de Pirajá, 415 com vista para o mar e para a Gavea, constando de 2 salas, 3 amplos dormitorios, banheiro em cor com box, copa-cozinha, dependencias de empregada, area e tanque e vaga na garagem. O edificio só tem 2 apartamentos por andar e é construido sobre pilotis. Aluguel de 6 mil cruzeiros à 6.500 cruzeiros Ver no local com o encarregado e tratar das 9 às 12 horas com o sr A. Teixeira à Avenida Pres. Vargas. 446 — Sala 702 — Tel. 43-1818 (25776) 12

IPANEMA — Aluga-se apartamento de frente, 3 quartos, 2 salas e demais dependencias. Ver e tratar com o telefone 47-0328 (00604) 12

IPANEMA — Jardim de Allah — Avenida Epitacio Pessoa, 22, quase esquina Vieira Souto — Aluga-se apartamento 403, completamente mobiliado com saleta, sala, quarto, grande varanda envidraçada, banheiro de cor, cozinha, terraço c/ tanque, armarios embutidos, geladeira G. E., radio-vitrola etc — Chaves com o porteiro. Tratar telefones 32-8613 e 47-3954 (04251) 12

IPANEMA — Aluga-se em primeira locação o apto. 403 da rua Visconde de Pirajá, 422, com 2 salas, 3 quartos, banheiro, cozinha e dependencias de empregada. Tratar pelo telefone 47-0828 (00603) 12

IPANEMA — Aluga-se na Praça da Paz (rua Maria Quiteria 71) em primeira locação apartamentos de 2 salas, 3 quartos, jardim inverno fechado, dependencias completas e garage. Tratar na Rua Gonçalves Dias, 67, 3.º — sala 35 (04272) 12

IPANEMA — Aluga-se com ou sem mobilia rua Barão de Jaguaribe, 182, casa com 3 quartos, 2 salas, copa, cozinha, entrada para automovel e mais dependencias. Tratar dias uteis telefone 23-3016 (04301) 12

IPANEMA — Aluga-se à rua Gomes Carneiro n. 51, 1ª locação, o apt. 903, com ampla sala, 2 quartos amplos, copa-cozinha, banheiro c/ box, dependencias de empregada, area de serviço e garagem. Aluguel: Cr$ ...... 5.500,00. Tratar pelo tel. 27-4730 — Sobral & Sobral Ltda. (8486) 12

IPANEMA — Alugamos à rua Prudente de Moraes, 958, apto. com saleta, sala, 2 quartos, varanda, cozinha, banheiro e quarto de empregada. Chaves com o porteiro ou no apto. 304. Tratar na Empresa Brasileira de Administração Ltda., à rua da Quitanda, 47 — 3.º andar, sala 1, Tel.: 22-5827. (09069) 12

IPANEMA — Aluga-se o apto 801, da rua Visconde Pirajá n.º 324, com 3 quartos, sala e 3 varandas, com dependências de empregada por Cr$ 4.700,00. — Contrato de 2 anos com fiador. Não falta água e tem play-ground nos fundos para recreio de crianças. Ver com o porteiro e tratar exclusivamente com Luiz Guimarães pelo tel. 22-3823.

IPANEMA — Aluga-se para negócio ou agência bancária, boa loja da rua Visconde Pirajá, 524. Ver com o porteiro e tratar exclusivamente com Luiz Guimarães pelo tel. 22-3823. (00606) 12

IPANEMA — Aluga-se excepcional apartamento tereo com sala ampla quarto, com dois armarios embutidos, banheiro completo em cor, copa-cozinha, area de serviço completa, com W. C. e quarto de empregada. Agua quente em todas as dependencias, inclusive as de empregada, e mais uma area. Ver diariamente a qualquer hora à rua Prudente de Morais, 923, apto. 102 — Tratar pelos fones: 32-6537 e ... 32-9806 — Av. Franklin Roosevelt 115 — G. — 301. (43188) 12

Jacarepaguá

JACAREPAGUA — Alugam-se em primeira locação, à Rua Coronel Tedim, n.º 142, casas 1 e 2 e n.º 146, casas 1 e 2, com os seguintes comodos: casas 1 — de frente, com sala, 3 quartos, cozinha, banheiro social e de empregada, jardim e entrada para automóvel; e casas 2, de fundos, com sala, 3 quartos, cozinha, banheiro social e de empregada — Ver no local, chaves com o vigia — Tratar no Banco Irmãos Guimarães Ltda. — Secção de Administração de Bens — Rua da Quitanda 80 — Sobreloja — Tel. 52-4165, ramais 8 e 12. (08583) 13

JACAREPAGUA — Aluga-se boa residência à rua Baroneza, 11, em centro de grande terreno com jardim e árvores frutiferas, composta de sala, 3 quartos, cozinha, banheiro com chuveiro elétrico e dependências para empregada. Ver no local. Chaves no armazém Chaves. Tratar na CIVIA — Administração Predial, Trav. do Ouvidor, 17-loja. Tel. 52-8166. (02552) 13

Jardim Botânico

JARDIM BOTANICO — Aluga-se um otimo quarto com moveis, podendo cozinhar e lavar. Local bom — Telefone 26-4325.

LAGOA — Aluga-se apartamento de 2 quartos, sala, banheiro completo, cozinha, armario embutido e dependencias de empregada e área de serviço — Ver a rua Baroneza de Poconé 18 — apto. 103, com o porteiro e tratar com Organização Guedes Ltda. — Av. Erasmo Braga 227, 3.º andar, sala 317 — Tel. 42-0130-P. (20838) 14

JARDIM BOTANICO — Aluga-se apto. com sala, 2 bom quartos, banheiro, cozinha, área, dep. de empregada, à rua Ministro Artur Ribeiro, 47, apto. 201. Cr$ 3.700,00. Ver no local (entrar pela Rua Eurico Cruz) e tratar à Av. Rio Branco 114, 14.º andar, sala 141. Tel.: 22-6863, com D. Iêda. Apto novo com agua em quantidade (04142) 14

JARDIM BOTANICO — Aluga-se à rua Frei Solano 14, o apartamento 304 com sala, dois quartos, cozinha, área de serviço, banheiro e instalações completas para empregada — Aluguel: Cr$ 4.000,00 — Chaves com o porteiro — Tratar pelo telefone: 23-0058 das 9 às 12 horas. (08502) 14

JARDIM BOTANICO — Aluga-se apartamento com 1 sala, 1 quarto e armario embutido, escritorio despensa, cozinha, banheiro dependencias de empregada e vaga para carro. Ver com o porteiro à Rua Jardim Botanico nº 622 apto. 102. (3033) 14

ALUGA-SE — Com 3 salas, 3 quartos, banheiro em côr, copa-cozinha, dependências de empregada, 2 entradas, um por andar, apartamento 201, da rua Saturnino de Brito, 158. Fiador Informações no local das 9 às 17 horas. (27527) 14

JARDIM BOTANICO — Alugam-se magnificos apartamentos recém construidos c/ elevador e garagem, constando de amplas peças, 1 e 2 salas, 3 quartos, jardim de inverno, banheiro c/ box, cozinha, área de serviço c/ tanque e dependências de empregada. Aluguel à partir de Cr$ 4.300,00. Visitas à qualquer hora à Rua Maria Angélica, n.º 645 a poucos metros da Rua Jardim Botânico pela Rua J. Carlos. Tratar c/ OSWALDO SANTOS PARENTE — Av. Nilo Peçanha 12 - 4.º and. salas 413 a 415. Tel.: 42-7341. (07385) 14

JARDIM BOTANICO — Aluga-se apartamento c/ sala, 3 quartos e dependências de empregada à Rua Maria Angélica n.º 424 apto. 302 - Chaves no n.º 645 c/ encarregado. Aluguel Cr$ 4.000,00. Tratar c/ OSWALDO SANTOS PARENTE — Av. Nilo Peçanha, 12, salas 413 a 415. Tel. 42-7341. (07616) 14

JARDIM BOTANICO — Aluga-se apto. grande. 2 quartos, 2 salas, dependências de empregada, área com tanque espaçoso, à rua Pacheco Leão, 1556, apto. 102. — Ver hoje no local. Tratar pelo telefone 48-7419. (00675) 14

JARDIM BOTANICO — Aluga-se magnífico apto., com 3 quartos, sala, banheiro em côr, box, copa-cozinha, dependência de criados, grande área nos fundos, andar alto, todo pintado. Rua Conde de Afonso Celso, 89, apto. 202. Ver no local. Tratar na rua do Carmo nº 6, 9.º, grupo 902. Tel. 42-7573 — Dr. Alcides. (09447) 14

Laranjeiras

Aluga-se r. Laranjeiras 91 apart. [illegible] — 2 salas 3 [illegible]tos, banheiro, copa, cozinha, dep. empregadas, área ladrilhada. [illegible] B: Cr$ 7.000,00. Inf. 27-5778. (27483) 16

APARTAMENTO — Três quartos, duas salas e demais dependências. Edifício Águas Férreas. O melhor de Laranjeiras. Rua das Laranjeiras, 550, apto. 904. Ver a qualquer hora do dia (17793) 16

APARTAMENTOS — Alugam-se por Cr$ 6.200 os de nº 201 e 301, de frente, lado da sombra, à Rua Carlos de Campos nº 286, acabados de construir, com saleta 2 salas, 3 q. banheiro em côr, ampla cozinha, área de serviço, quarto e banheiro para empregados. Podem ser visitados a qualquer hora. Tratar à Rua do Carmo 38, sala 702 — Tel.: 52-3693. (4019) 16

LARANJEIRAS — Alugamos ótimo apartamento com ou sem garagem, tendo sala de entrada, ampla sala de estar, varanda, três bons quartos, banheiro completo, cozinha com armários embutidos e dependências. Todas as peças principais de frente. Tratar com F. P. Veiga & Faro Filho — Av. Almte. Barroso 90-11.º and. Sala 1106 — Tels.: 42-5231 [illegible]-5412. (20786) 16

ALUGA-SE — Laranjeiras 91 edificio acabado construir apartamento 901 com 2 salas, 3 quartos, banheiro, cozinha, quarto empregada, demais dependencias — Aluguel incluindo garage — Cr$ 7.600,00 — Ver porteiro, tratar Lowndes & Sons — Praça Pio X 290 — 2.º — Tel. 43-0905, ramal 18. (20781) 16

CASA — Laranjeiras — Aluga-se na rua Moura Brasil, 18 - com 2 salas, 3 quartos e demais dependências. Tratar na rua Buenos Aires, 126, com Vasconcelos ou D. Maia - Não se atende pelo telefone. (27520) 16

ALUGA-SE preço de ocasião apartamento de sala, 3 quartos, etc., por Cr$ 3.500,00. Rua Eng. Pena Chaves, travessa Lopes Quinta n. 70, apt. 201. Chaves ao lado n. 45, apt. 102. Tratar Jardim Botanico. Tel.: 27-9366. (28832) 14

LARANJEIRAS — Aluga-se o apto. 402 de frente da rua Alvaro Chaves, 38 com sala, 3 quartos, copa, cozinha, banheiro e dependências de empregada. Com vaga na garage. Aluguel Cr$ 6.000,00. Tratar na Auxiliadora Predial S. A. Trav. do Ouvidor, 32 - 1.º andar. das 12 às 17 hs. Tel.: 52-5007. (08724) 16

LARANJEIRAS — Aluga-se o apartamento 703, da Rua Alvaro Chaves n.º 38, de sala, 3 quartos e garagem Tratar pelos fones 45-7589 e 43-7689. (04049) 16

LARANJEIRAS — Aluga-se à Rua Conde de Baependi, n.º 103, o esplendido apartamento, n.º 101, com duas varandas, três bons quartos, saleta, sala, cozinha, banheiro social, quarto e banheiro de empregada e área de serviço com tanque. Aluguel 5 500 cruzeiros. Ver no local com o porteiro e tratar com a IMOBILIARIA DOMUS LIMITADA à Rua Senador Dantas, 76, 15.º pavimento, salas 1503-4 — Tel. 22-7386. (07544) 16

LARANJEIRAS — Beco do Boticario n.º 4, apartamento n.º 201, com três quartos, sala, banheiro, copa-cozinha, terraço de serviço, W. C. e grande quarto de empregados, junto à garage, apartamento em predio de três pavimentos, livre de elevadores, varanda de 10 metros em lugar mais sossegado do Rio — Entrega-se pintado. Tels. 42-5196 ou 37-6917, aluguel 4.200 cruzeiros, chaves no apartamento 102. (03256) 16

LARANJEIRAS — Aluga-se bom apartamento de frente, à rua das Laranjeiras 210, apto. 1.303, com 3 quartos, sala, 1 saleta, banheiro, cozinha, dependências para empregada, área com tanque e garage. Aluguel base Cr$ 5.000,00. Ver no local, chaves com o porteiro. Tratar na CIVIA — Administração Predial —Travessa do Ouvidor, 17 — Loja — Tel.: 52-9166. (02551) 16

APTO. — Laranjeiras — Aluga-se na rua General Glicério n.º 320, Edifício Faquetá, o apto. n.º 901, compôsto de 2 salas grandes, saleta de entrada, 3 quartos, dependência de empregados, varanda espaçosa, com garage. Chave com o zelador do Edifício. — Tratar no Banco Belo Horizonte S. A., à rua do Rosário n.º 114. (04330) 16

Leblon

RUA JOSÉ LINHARES 28 — Apto. 301 — Aluga-se êste magnífico apto. de frente, com hall entrada, sala, 2 quartos, banheiro, cozinha, varanda, dep. empregada e área — Cr$ 4.000,00 — Pode ser visitado — Chaves com porteiro — Tratar na Administração Nacional — Av. Pres. Antonio Carlos 207 — 2.º pav. — Tel. 42-1314. (20830) 17

LEBLON — Aluga-se magnífico apartamento de ampla sala, tres bons quartos, terraço, banheiro, cozinha, área com tanque e dependências de empregada, à Rua Conde Bernadotte, 55, apto. 302 — Não falta água — Chaves com o porteiro Sr. Antônio — Tratar no Escritório do Advogado Octavio Si[illegible] Barbosa — Rua Debret 23, sa[illegible]

LEBLON — Aluga-se, à Rua Carlos Góis, 135, apto. 304, um bom apartamento, sala, 2 quartos, banheiro, cozinha, quarto e banheiro de empregada e garagem 3.830,00. Ver a qualquer hora. (28834) 17

LEBLON — Junto à praia alugamos ótimo apartamento em edifício novo de esmerado acabamento, tendo ampla sala, varanda em mármore, 3 bons quartos com armários embutidos, banheiro colorido, dependências com todo o conforto e duas vagas na garagem. Ver à rua João Lyra 39, ap. 201 e tratar com F. P. Veiga & Faro Filho — Av. Almte. Barroso 90-11.º and. Sala 1106 - Tels — 42-52[illegible] e 42-541[illegible] (20787) 17

RUA JOSÉ LINHARES 85 — Apto. 302 — Aluga-se com sala, 3 quartos, e demais dependencias — Todas as peças de frente — Aluguel: Cr$ 4.000,00 — Pode ser visitado — Tratar na Administradora Nacional — Av. Pres. Antonio Carlos 207 — 2.º pav. — Tel. 42-1314. (20829) 17

ALUGA-SE o apartamento 201 do Edifício Icó à rua Bartolomeu Mitre 900. Sala, quarto, banheiro, cozinha, completos. Aluguel 3.500,00, chaves com o porteiro. Telefone 27-2304 (28714) 17

LEBLON — Em predio novo e 1ª locação, alugam-se apartamentos de 1 sala com sancas e lustres de cristal, 2 quartos com armarios embutidos, varanda envidraçada, banheiro de cor com box, cozinha, area com tanque e dependencias completas para empregadas, garagem e elevador. Ver à rua Desembargador Alfredo Russell, 174, a 60 metros da Avenida Visconde de Albuquerque, e tratar no local de manhã, ou no Banco Sotto Maior S. A. com o sr. Jaime, à rua Sete de Setembro, 69/71. — Preços Cr$ 3.800,00 a Cr$.... 4.400 cruzeiros. (4121) 17

LEBLON — Aluga-se apartamento de frente com dois quartos, sala, cozinha e dependencias de empregados, Rua Dias Ferreira [illegible]42, apto 301 Chaves por obsequio no 101 (04070) 17

LEBLON — Av. General San Martin 1.010 — Aluga-se o apartamento 101, ocupando todo o andar, com grande sala, 3 quartos, banheiro completo, cozinha, área e dependencias para empregada — Chaves no apto. 201 — Preço: Cr$ 4.500,00 — Tratar com Dr. Mendes — Telefone 43-3843 ou 37-5033. (27473) 17

LEBLON — Aluga-se um apartamento novo, com boa sala, dois espaçosos quartos, banheiro, cozinha, quarto e dependencias de empregadas, à Av. Bartolomeu Mitre 637, ap. 104 — Aluguel: Cr$ 3.800,00 — Ver no local, e informações pelo telefone 47-2511. (07210) 17

LEBLON — Cr$ 4.500,00 — Aluga-se o apto. 202 à Rua João Lira 158 com 3 quartos, sala, banheiro de cor, varanda, quarto e dependencias de empregada, cozinha com armarios americanos e agua quente na pia, area de serviço e garagem. Chaves no apto. 201. (00681) 17

APARTAMENTO — Novo, de frente. Aluga-se o de nº 301 à r. Carlos Góis 140, c/ ótima sala, 2 bons qtos. e depends. confortáveis. Preço: 4 mil. Vêr no local c/ o sr. Lourival, de preferência na parte da manhã. J. C. FARIA. 42-4978. (02387) 17

LEBLON — Rua Desembargador Alfredo Russel, 205 junto da escola Americana em edificio novo, aptos. ns 301 e 402, com hall, sala de jantar, grande living, 2 quartos, cozinha, dependências de empregada e garage. Ver e tratar pelo telefone 32-8011 com Sr. Gomes. (04262) 17

LEBLON — Aluga-se por Cr$ 4.500,00 mensais c/ direito a garage, apto. de frente, c/ ampla sala, 3 quartos, banheiro completo, cozinha, dependências de empregados, área de serviço c/ tanque etc. próximo ao ponto de bondes, ônibus e lotações. Ver à Rua Dias Ferreira n.º 325, c/ o porteiro. Tratar no escritório de JOAQUIM SANTOS PARENTE, Av. 13 de Maio, 37 — 1.º — Tel. 42-6402. (7364) 17

FAMILIA ESTRANGEIRA procura alugar casa no Leblon, Ipanema, Jardim Botanico ou Gavea, dispondo de quatro quartos, demais dependencias, jardim e garage — Respostas com detalhes e preço para Caixa n.º 27460 neste jornal.

LEBLON — Aluga-se o apto. 306 da rua Carlos Góis 122, 1a. locação, com sala, 2 quartos, cozinha, banheiro, dependencias de empregada e garage — Tudo amplo — Tratar pelo tel 23-3782 com o Sr. Oliveira. (27430) 17

LEBLON — Apartamento — Aluga-se com 2 quartos, linda sala, banheiro e cozinha completo, quarto e WC de empregada, grande area de serviço e garage — Aluguel ... 3.500,00 — Ver a rua Almirante Guilhem 404, apto. 104 — Trata-se à R. Uruguaiana 118 sala 410. (27423) 17

ALUGAM-SE os apartamentos 303, 304 e 305 da Av. Bartolomeu Mitre 990, todos de frente em primeira locação com sala, quarto, cozinha e banheiro completos e armários embutidos — As chaves com o Sr. Jorge e trata-se pelo telefone 27-0900. (17790) 17

ALUGA-SE ótimo apartamento terreo, à rua José Linhares 26, a 50 metros da praia, com grande sala, saleta, varanda, tres quartos, banheiro em cor, espaçosa cozinha com armários embutidos, área de serviço, quarto e dependencias de empregada — Chaves no apto 101 — Tel. 47-0713. (08511) 17

LEBLON — Aluga-se o apartamento 205 à rua Dias Ferreira 325, com sala, 3 quartos — sendo um com varanda, jardim de inverno, banheiro em cor, dependencia de serviço, cozinha, WC, quarto de empregada, área e garage — Tratar na Caixa de Prev. dos Funcs. do Banco do Brasil, à Av. Rio Branco 128 — 14.º andar, das 12 às 16 hs. — Não se atende por telefone. (17823) 17

LEBLON — Av. Ataulfo de Paiva 900, apto. 803, de frente, aluga-se com 2 salas, 3 quartos, banheiro completo com box, cozinha, dependencias de empregados, telefone e garage — Outras informações pelo telefone 27-4625 ou 27-5825. (08510) 17

APTO. EM COPACABANA — Aluga-se bom apartamento à rua Figueiredo 301, ap. 503, constando de 1 sala e quatro quartos, podendo transformar-se em 2 salas e 3 quartos, possuindo garage — Local tranquilo — Não falta água — Tratar à rua Octavio Correia 280 — Urca — Tel. 26-4620. (28835) 17

ALUGA-SE ótimo apartamento acabado de construir — Av. Rodrigo Otávio 145 — Apt.º 302. Tratar pelos telefones 28-6841 e 47-1546. (16905) 17

LEBLON — Apartamento de Luxo — Aluga-se à rua Marquês de São Vicente 61, apto. 302 em edifício de 4 pavimentos com elevador, tendo 3 quartos, 2 salões, cozinha, copa, banheiro de luxo, área de serviço, banheiro e quarto de criados e garage — Ver no local, chaves com o porteiro — Fiador ou depósito — Tratar à rua da Assembléia 104, sala 904 — Tel. 22-5814 — PEDRO DA SILVEIRA. (20836) 17

LEBLON — Aluga-se José Linhares, 134, de sala, 2 e 3 quartos, dependencias de empregada, ampla cozinha, banheiro em cor, sancas, lustres cristais, fino acabamento. Preços a começar de 3.200 cruzeiros. Não falta agua e não tem apart. de fundos. Informações com o zelador. (1835) 17

LEBLON — Aluga-se em primeira locação, o apto. 601 à Av. Ataulfo de Paiva 1327, composto de 3 quartos, sala, cozinha, banheiro, dependencias de empregada, área com tanque e garagem — Ver no local, chaves com o zelador Sr. Nilo — Tratar no Banco Irmãos Guimarães Ltda. — Secção de Administração de Bens — Rua da Quitanda 60 — Sobreloja — Tel. 52-4165, ramais 8 e 12. [illegible]

LEBLON — Aluga-se o espaçoso apartamento 201 em edifício de esquina, local de abundancia de comercio e condução, com duas varandas, sala, três quartos, tudo amplo e de frente. Banheiro social de cor, dependencias amplas e completas de serviço, com grande e arejado quarto para empregada, onde podem morar com conforto dois ou três casais. Estado de novo. Aluguel Cr$ 4.800,00. Ver à Avenida Ataulfo de Paiva 1233, chaves por obsequio na loja de armarinho B 1233 e tratar à rua da Alfandega 53, com Miranda (03058) 17

LEBLON — Aluga-se ótimo apartamento acabado de construir descortinando linda vista para o mar, composto de grande sala, 3 espaçosos quartos, cozinha, banheiro, dependencias para empregada e garage — Rua Igarapava 35 — Chaves com o porteiro. tel 32-3826. (08374) 17

LEBLON — Alugam-se à rua Arthur Araripe 71, os apartamentos 101 e 302, de 3 quartos sala, cozinha, banheiro e dependencias de empregada — Aluguel: Cr$ 4.500,00 — Ver no local e tratar na IMOBILIARIA CINTRA DE OLIVEIRA LTDA. — Tel. 43-1981. (20817) 17

LEBLON — Aluga-se um ótimo apa[illegible] [illegible] ala, [illegible] copa, [illegible] geladeira, dependências de [illegible]ada, tanque e pequena área. Tratar e ver à rua João Lyra, 136 no Leblon, chaves no apartamento 101 ou com o zelador. (8573) 17

LEBLON — Alugam-se apartamentos à rua José Linhares 138, transversal à Av. Ataulfo de Paiva, com 2 quartos, sala, banheiro, cozinha, dependencias de empregadas e vaga na garage — Ver no local das 9 às 11 horas — Tratar à rua Uruguaiana 118, 4.º, sala 410. (09019) 17

LEBLON — Alugamos o magnifico apto. 204 da rua Cupertino Durão, 118, compôsto de saleta, living, sala de jantar, 3 amplos quartos com armários embutidos varanda envidraçada, banheiro com box, cozinha, dependências de empregadas e garage. Ver no local e tratar com a Empresa Brasileira de Administração Ltda., à rua da Quitanda, 47, 3.º andar sala 1 Tel 22-5827 (09075) 17

LEBLON — Alugo o magnifico apto. 206 da rua José Linhares 14, Edifício CAXAMBU', com hall, sala, 3 magnificos quartos, banheiro, cozinha, área com tanque, dependencias de empregada e garage — Aluguel: Cr$ 5.500,00, contrato e fiador. Vre com o porteiro das 15 às 17 horas e tratar com OLYNTHO RIBEIRO à rua Julio de Castilhos 25, apto. 1202, tels.: 47-1841 e 47-5885. (18703) 17

LEBLON — Rua Almirante Guilhem, 375, apto. 301. Alugamos êste magnífico apto., constando de grande living com 28m2, 2 grandes quartos, quarto de vestir, banheiro em cor, cozinha, quarto e banheiro de empregada, area com tanque, armarios embutidos, deposito para malas e garage. Tratar com a Empresa de Administração Ltda. à rua da Quitanda, 47, 3º andar, sala 1. Tel.: 22-5827. (09073) 17

LEBLON — Alugamos à Avenida General San Martin, 283, os aptos. 101, 102, 202, 301, 302, 401 e 402, constando de 2 salas, 3 quartos, banheiro, cozinha, quarto e banheiro de empregada área com tanque e garage. Ver no local com o porteiro e tratar na Empresa Brasileira de Administração Ltda. à rua da Quitanda, 47 — 3.º andar, sala 1. Tel.: 22-5827. (09070) 17

LEBLON — Aluga-se em 1a. locação o magnifico apto. 301 da rua José Linhares 57, edificio Anaiee, estilo moderno, todo decorado, com 3 quartos, ótima sala, banheiro completo, instalação para máquina de lavar roupa, garage — Ver no local com o porteiro — Aluguel Cr$ 6.000,00 — Tratar à rua do Carmo 38, sala 607 — Tel. 52-2422 e 58-2517. (04092) 17

LEBLON — Alugamos em 1.ª locação magnifico apto., constando de grande sala, 3 quartos, banheiro cozinha, deps. empregs. e garage. Ver à rua Dias Ferreira, 325 apto. 602, com o porteiro e tratar na Empresa Brasileira de Administração Ltda., à rua da Quitanda, 47, 3º andar, sala 1. Tel. 22-5827. (09072) 17

LEBLON — Alugamos em 1ª locação magnifico apto., constando de grande sala, 3 quartos, banheiro, cozinha, dependências de empregados e garage. Ver à rua Dias Ferreira, 325, apto. 404, com o porteiro e tratar na Empresa Brasileira de Administração Ltda., à rua da Quitanda, 47, 3.º andar, sala 1 — Tel 22-5827. (09071) 17

LEBLON — Aluga-se apto. 202 à Rua Desembargador Alfredo Russel 188, 3 quartos, sala, cozinha-copa, banheiro, área, quarto e banheiro empregada, garage. Chaves no apto. 302. Tratar tel. Marechal Hermes 145. (08595) 17

LEBLON — Aluga-se o apto. 101 da rua Aristides Spinola 106, com 2 quartos, sala, cozinha, banheiro completo e garagem. Tratar à rua do Rosário 84 - 6.º andar. Podendo ser visitado diàriamente pela manhã. (27487) 17

LEBLON — Aluga-se à Av. Gal. San Martin, 974, a uma quadra da praia e do cinema Miramar, o ótimo apto. 301, de frente, com 3 grandes qtos., ótima sala com varanda, banheiro com box, cozinha e dependências de empregada. Não falta água. Cr$ 4 000,00. Chaves no 102. (08840) 17

LEBLON — Aluga-se à rua Bartolomeu Mitre 325, apto. 201, mobiliado, telefone, com 3 quartos, 1 sala, grande, varanda banheiro, cozinha, dependências de empregada — Tratar à Avenida Rio Branco 114, 8.º pavimento, sala 84 — Lazary Guedes e Cia. Ltda. — Telefone: 42-5497. (08529) 17

LEBLON — Aluga-se por Cr$ ...... 4.500,00 um ótimo apartamento, com uma grande sala, 3 grandes quartos, banheiro completo em côr, cozinha, dependências de empregada e garage. Não falta água. Vêr e tratar à Rua Dias Ferreira, 541 apto. 303 tel. 47-5836. (27580) 17

LEBLON — Aluga-se casa com 4 quartos, 2 salas, copa, cozinha, despensa, dependências de empregada e quintal, à Rua Rainha Guilhermina, 143. Não falta agua no local. Aberta para visitas, hoje, das 15 às 16 horas. Para mais informações — Telefone 47-0658. (07431) 17

LEBLON — Aluga-se otimo apartamento com 2 quartos, sala, banheiro, cozinha, à Rua General Urquiza, 263 — apto. 301 — 3.500 cruzeiros — Tratar na EBIL — Empresa Brasileira de Imoveis S. A., Rua Senador Dantas, 74 — 12.º andar ou pelo telefone 52-9059 (das 9 às 12 e das 14 às 18 horas). (07246) 17

LEBLON — Aluga-se otimo apartamento com 3 quartos, sala, cozinha, quarto e banheiro de empregada, ver à Rua General San Martins, 974, apartamento 401 — Tratar na EBIL — Empresa Brasileira de Imoveis S. A., Rua Senador Dantas, 74 — 12.º andar ou pelo telefone 52-9059 (das 9 às 12 e das 14 às 18 horas). (07239) 17

LEBLON — Aluga-se otimo quarto mobiliado com café pela manhã à pessoa que trabalhe fora e dê referencias em casa de familia de tratamento — Trata-se pelo telefone 27-7018. (08666) 17

LEBLON — Alugamos à Rua José Linhares, 16 — aptos. 308 e 409 — esquina da Avenida Delfim Moreira, constando de 3 quartos, 1 sala, dep. de empregada, varanda — Aluguel de 5.500 cruzeiros — Tratar na firma IMOBILIARIA LEMOS LTDA. à Avenida Nilo Peçanha, 26, sala 702 — Tels. 22-2483 e 42-9506. Tratar com FREIRE OU SARAIVA. (02286) 17

LEBLON — Aluga-se à Rua General Venancio Flores, 105, em prédio de apenas 4 apartamentos, com todo aspecto externo de uma unica residencia, um amplo claro e arejado apartamento com saleta, 2 salas, 3 quartos armarios embutidos, banheiro, cozinha quarto e banheiro de empregada e area com tanque. Chaves no apartamento 102 onde se trata. Aluguel mensal 5 500 cruzeiros. (27490) 17

LEBLON — Aluga-se à Rua José Linhares, 154, amplo apartamento com sala, 3 quartos, banheiro cozinha e dependencias de empreg da. Tratar com encarregado no local. (04310) 17

LEBLON — Aluga-se, em predio novo, à rua Igarapava, n.º 35 (continuação da Avenida Ataulfo de Paiva), o apartamento 403, de frente, contendo grande terraço com vista para o mar, sala, 3 quartos, banheiro completo, cozinha, dependencias de empregada e garagem Aluguel 5 500 cruzeiros. Chaves c/ o zelador. Tratar no Banco Irmãos Guimarães, Ltda. — Secção de Administração de Bens — Rua da Quitanda, 80 — Sobreloja — Telefone 52-4165 ramais 8 e 12. (27421) 17

LEBLON — Aluga-se lindo apartamento de frente, primeira locação, com sala grande quarto 2 armarios embutidos cozinha, banheiro area de serviços e W C para empregada. Aluguel 3 500 cruzeiros mensais. Ver com o porteiro, à Avenida Bartolomeu Mitre 990 (07650) 17

LEBLON — Aluga-se ou vende-se — O apartamento 404 do edifício Santos, sito à rua Almirante Guilhem antiga D. Pedrito 55, constante de vestibulo, sala, 2 quartos, banheiro completo, cozinha, quarto e instalações para empregada — Visitas à qualquer hora com o porteiro do edificio — Detalhes no escritorio de MANOEL DE SOUSA SANTOS à rua Miguel Couto, 51 — 1.º andar (02479) 17

LEBLON — Aluga-se apartamento no predio à rua Desembargador Alfredo Russel n.º 43, com sala, dois quartos, banheiro de cor e demais dependencias inclusive as de empregada. O predio possui patio interno para crianças. Aceita-se deposito ou fiança — Chaves no apartamento n.º 202 — Tel 22-5623 (03330) 17

LEBLON — Aluga-se magnifico apartamento terreo elevado, bastante claro, novo, em primeira locação, pronto para imediata ocupação, com 2 quartos, uma sala, um armario embutido, e cozinha e banheiro completos, e um grande quintal de uso exclusivo do apartamento. Tratar com D. Maria à rua do Ouvidor, 69-A, sala 23 Aluguel 3 800 cruzeiros. (03218) 17

Praça da Bandeira

PRAÇA DA BANDEIRA — Aluga-se apartamento de luxo, um por andar em edificio de dois pavimentos, com 3 quartos, 2 salas, copa, terraços e dependencias à rua Pará, 7 — 1.º andar, em frente ao Instituto de Educação. Tratar na firma REIMEX LTDA., à rua Alcindo Guanabara, 17-21, sala 1201 — Telefone 52-3495. (02223) 19

Rio Comprido

CASA — Aluga-se casa, com 5 quartos em cima, 2 salas grandes em baixo, grande jardim, muita agua, tendo lugar para automóvel. Aluguel: Cr$ 4.000,00 — Fiador comerciante idoneo — Rua Paula Ramos 585, fim da rua Sta. Alexandrina — Ver diàriamente no local — Chaves com o Sr João ao lado. (38520) 22

RIO COMPRIDO — Alugamos magnifica casa, constando de 2 grandes salas, 4 ótimos quartos, 2 banheiros sociais, copa, cozinha, toillette, quarto e banheiro de empregados, jardim, grande quintal e garage. — Própria para familia de alto tratamento. Ver no local, à rua do Bispo, 142. Tratar na Empresa Brasileira de Administração Ltda., à rua da Quitanda, 47. 3.º and. sala 1. Tel. 22-5827. (09074) 22

AV. PAULO FRONTIN N.º 411 — Aluga-se o apto. 101, de frente, grades nas janelas, com 3 quartos, sala banheiro completo, boa area com tanque, amplo quarto e banheiro de empregada. Agua com fartura e condução na porta, a dez minutos do centro. Pode ser visto a qualquer hora e condições a combinar com o proprietario. (27593) 22

RIO COMPRIDO — Aluga-se casa à Trav. da Luz, 30, esq. da Av. Paulo de Frontin ótima residência, com 3 quartos, 2 salas, banheiro, cozinha, quintal, jardim com pequena varanda. Vêr no local de segunda-feira em diante. Aluguel Cr$ 5.000,00. Tratar com Castro. Tel.: 28-2246. (00624) 22

RIO COMPRIDO — Alugamos excelente apto. à rua Citiso 234, constando de ampla sala, 3 ótimos quartos, cozinha, banheiro completo, dependencias para empregada e garagem — Aluguel sem garagem Cr$ 3.600,00 e com garagem Cr$ 4.000,00 — Chaves por especial obséquio no apto. 102, e tratar na Financial Administradora Ltda. à rua da Assembléia 104, sala 515, com o Sr. Pedro — Tel. 42-7645. (27467) 22

RIO COMPRIDO. Aluga-se em primeira locação apto. de frente por 4.500,00 com 3 quartos c/ armários embutidos, ótima sala com sancas e florões, grande coz., banheiro e box, área c/ tanque, dependências de empregada, peças amplas e claras, ver com porteiro Rua Tte. Vieira Sampaio 144 apto. 101. Tratar com M. Cardoso à Av. Rio Branco 151 grupo 1312. Tels.: 52-2516 - 53-0702. (04201) 22

RIO COMPRIDO — Aluga-se boa casa para pequena familia, com 2 salas, 2 quartos, saleta, banheiro, grande varanda, quarto de empr. com WC e quintal. Aluguel: Cr$ 4.000,00, contrato e fiador. Rua Itapiru, 1264, informações, 1274. (03302) 22

Santa Teresa

SANTA TERESA — Aluga-se um quarto sem mobilia, em apartamento de casal, único inquilino, preferencia a quem trabalhe fora telefonar para 22-5992. (8552) 23

SANTA TEREZA — Aluga-se ótimo apartamento constando de 3 quartos, 1 sala, grande cosinha, 2 banheiros e 1 varanda, ver à Ladeira do Castro n.º 123, apto. 101 e tratar com Construtora Silva Cardoso Ltda. Rua do Catete n.º 248. (08546) 23

STA. TEREZA — Alugamos o apto. n.º 304, à Trav. Oriente, 111, 1 sala, 1 quarto, cozinha e banheiro, e mais quarto e banheiro para empregada. Aluguel: Cr$ 3.275,00. Tratar no Consórcio Administrador de Imóveis Ltda., Av. Nilo Peçanha, 12, salas 1201 a 1206. Tel. 42-2082. (03131) 23

SANTA TEREZA — Alugamos o apto. 204, à Trav. Oriente n.º 111, 1 sala, 1 quarto, cozinha e banheiro, e mais quarto e banheiro para empregada. Aluguel: Cr$ 3.275,00. — Tratar no Consórcio Administrador de Imóveis Ltda., Av. Nilo Peçanha, 12, salas 1201 a 1206. Telefone: 42-2082. (03100) 23

ALUGA-SE — peq. apto., r. Alm. Alexandrino nº. 88-A. Chave na r. Candido Mendes nº. 851 (próximo). Living-room e quarto grandes, dep. completas. Necessita alg. reparos. Aluguel a combinar. (00432) 23

ALUGA-SE otima casa com 2 salas, 5 quartos, jardim de inverno, 2 varandas envidraçadas, 2 banheiros, dependencias de empregados e jardim. Maravilhosa vista sobre toda a baia de Guanabara. Ver e tratar amanhã, das 9 às 12 horas e das 15 às 17 horas à rua Visconde de Paranaguá, 65 — Santa Teresa. (51318) 23

STA. TEREZA — Alugo apto. Duplex, com 3 quartos e 2 salas, dependências completa de criada, terraço, varanda, com grande área. Pintura à óleo, copa e cozinha. — Preço: Cr$ 7.000,00, Contratos de 2 anos e fiador. Rua México, 148, sala 1205. Fone: 42-9997. (0339) 23

S. TEREZA — Aluga-se aptº. de luxo, com 3 quartos, 2 salas, jardim de inverno, dependências completas de empregados, garage, com deslumbrante vista sôbre a cidade. Otimo clima. Aluguel: Cr$ 6.500,00. Vêr e tratar à R. Almte. Alexandrino, 340. Tratar com o porteiro. (03305) 23

APARTAMENTO aluga-se, com sala, 2 quartos, banheiro, cozinha, quarto pequeno, varanda e boa área isolado e arejado, vista para o aeroporto, a 10 minutos do Largo da Carioca ou Cinelândia, Rua Gonçalves Fontes 28, transversal à ladeira de Santa Teresa. 3.200 cruzeiros, chaves no apto 302 tel. — 2-0267, garage à parte se precisar. (00541) 23

SANTA TERESA. Aluga-se apto. com sala, dois quartos, banheiro, cozinha, quarto e banheiro privativo do empregado duas boas áreas privativas do apto. Rua Progresso 103 apto. 301. Chaves das 9 às 11 1|2 e das duas às quatro. Bonde Paula Mattos. Aluguel 3.000,00. (00540) 23

SANTA TERESA — Aluga-se um chalezinho com quarto sala, banheiro e kitch, local aprazivel a 10 minutos do Largo da Carioca, Pede-se referencias Rua Joaquim Murtinho 651. (9455) 23

ALUGAM-SE — Uma sala de frente mobiliada com colchão de molas a casal ou cavalheiro que trabalhe fora. Ladeira do Meireles, 3, junto ao Largo do Guimarães, Sta. Tereza. (00645) 23

São Cristóvão

ALUGA-SE uma casa tipo apartamento com quatro quartos, duas salas, cozinha, dois banheiros, varanda, jardim e quintal Ver e tratar à Rua General Padilha n.º 56, São Cristóvão (25754) 24

BENFICA — Lojas — Alugam-se, próprias para comercio ou industria à Rua Senador Bernardo Monteiro, 212-A e 212-B, respectivamente com área de 56 e 57 m2. Chaves com o encarregado Sr. Norberto. Tratar no BANCO IRMÃOS GUIMARÃES LTDA — Secção de Administração de Bens — Rua da Quitanda, 80 — Sobre Loja — Tel.:.. 52-4165, ramais 8 e 12. (27407) 24

S. JANUARIO — Indústria — Aluga-se o prédio da Rua S. Januário, 355 em terreno de 1 300 m2. para indústria. Vêr sábado e domingo das 14 às 16 horas. Tratar à R. do Ouvidor, 132 - 2.º andar com o Dr. Moreira. (08620) 24

APARTAMENTOS — Alugam-se os últimos em edifício novo, dependências bem distribuidas e arejadas, com vista para a Quinta da Boa Vista e Rua Fonseca Teles, com 3 grandes quartos, sala, cozinha grande, área, quarto de banho completo, quarto e banheiro de empregada e elevadores. Vêr à Rua Fonseca Teles, 51-A com o Sr. Eduardo, exige-se fiador idôneo, tratar pelos tels.: 32-6943 e 22-3937 - Srs. Câmara e Alwalid. (12860) 24

Vila Isabel

VILA ISABEL — Aluga-se apartamento no de frente, com dois quartos, sala, cozinha e banheiro completo, quarto e banheiro de empregado à rua Senador Nabuco, 326 — apartamento n.º 201. As chaves se encontram na loja do Edificio e tratar à rua da Misericordia, 10. (8414) 26

Tijuca

ALUGA-SE — Apartamentos em primeira locação, à Rua Antonio Salema, n.º 47, com dois quartos, sala cosinha, banheiro e dependências para empregada. Tratar na Rua Ibituruna, n.º [illegible] (19577) 27

ALUGAMOS ótima residência com dois pavimentos, em centro de terreno, à rua Dr. Sattamini, 64, com 4 quartos, 2 salas, banheiro social, cozinha, despensa, jardim, quintal e garage. Aluguel: Cr$ 8.000,00. — Ver no local, chaves com o vigia, e tratar na Seção de Locações do Banco Imobiliário e Comercial S/A. à Av. Erasmo Braga, 225-sobreloja, no horário de 9 às 17 horas pelo fone 52-3833-ramal 30. (04153) 27

TIJUCA — Alugam-se confortáveis apartamentos de uma sala, varanda, 3 quartos, banheiro, copa, cozinha, dependências de empregadas, varanda de serviço e garagem, à rua Aguiar, 27, em prédio recém-construido, muito próximo do Largo da Segunda-Feira. Podem ser vistos. Tratar pelos tel.: 42-2967 e 25-0567. (08333) 27

TIJUCA — Aluga-se à rua Conde Bomfim, nº. 1.042, em Edifício acabado de construir, em frente a Ordem da Penitência e perto do Colégio São José, apartamentos de 2, 3 e 4 quartos e demais dependências, com direito a vaga na garage. Ver no local com o zelador. Tratar à rua Uruguaiana nº. 118. 4º., s| 410. (09018) 27

TIJUCA — Alugam-se belos apartamentos, todos de frente, em primeira locação, grande sala, 3 ótimos quartos, quarto de empregada e mais dependências. Chaves no local à Rua Professor Vital Brasil n.º 22; esta rua começa no fim da rua Delgado de Carvalho — Largo da Segunda-Freira. Tratar com Construtora Silva Cardoso Ltda. Rua do Catete n.º 248 — Tel.: 25-0605. (08547) 27

ALUGA-SE — Apartamento tipo casa, com saleta, sala, três quartos e demais dependências. Aluguel .. Cr$ 5.000,00. Rua General Roca, 658 — Apto. 101 — Praça Saens Pena. (08574) 27

ALUGA-SE — Arejada sala de frente, com direito a telefone e demais dependências, a casal ou pessoas que trabalhem fora. Rua Professor Gabizo, 28, diàriamente das 9 às 17 horas. (27459) 27

TIJUCA — Aluga-se o apto. 301 à Rua Antonio Basilio, 77, composto de sala, 2 quartos, banheiro completo, copa-cozinha, área com tanque e banheiro de empregada. Ver no local. Tratar no BANCO IRMÃOS GUIMARÃES LTDA. — Secção de Administração de Bens — Rua da Quitanda, 80 — Sobre Loja — Tel.: 52-4165, ramais 8 e 12. (27418) 27

TIJUCA — Aluga-se casa com bom quintal por Cr$ 6.500,00. Ver no local à Rua Carvalho Alvim, 151 — Transversal à Rua Uruguai.

MUDA — Alugo os apartamentos 202 e 402 da Rua Radmaker, 33 com 3 amplos quartos, grande sala, copa-cozinha, banheiro de côr com box, armários embutidos, dependências completas para empregada e garage. Aluguel Cr$ 4.500,00. Vêr e tratar no local nos próprios apartamentos ou na Av. Nilo Peçanha, 26, 10.º andar - salas 1.004-5. Tel.: — 22-4197 com Garcia. (27504) 27

TIJUCA — Aluga-se excelente apartamento de frente, tendo espaçosa varanda com cortinas americanas, saleta, sala, 2 amplos quartos, banheiro completo, cozinha, quarto e banheiro de empregada, área com tanque e local para estacionamento de carro, nos fundos do edifício. Aluguel: 3.200 cruzeiros mensais. Informações pelo tel.: 38-8187. Ver na rua Barão de Vassouras, 31, apto. 301, estando as chaves com o zelador do prédio, no apto. 306. Pedimos fiador comercial, desconto em fôlha de repartição ou depósito de 3 meses. Condução: ônibus 28 e 108. (25764) 27

ALTO DA BOA VISTA. — Aluga-se à rua Boa Vista, 3, defronte à Pça. Afonso Vizeu, o apto. 101, com saleta, sala, 3 quartos, dependências de empregada e garage. Área em abundância. Aluguel Cr$ 4.000,00. Vêr no local e tratar com Carvalho, à Av. Rio Branco, 117 - 5.º and. sala 503. Tels. 22-8031 e 37-2063. (27532) 27

TIJUCA — Praça Saenz Peña — Alugamos os aptos. 303, 502, 802 e 802 da rua General Roca, 891, tendo sala, varanda, 3 quartos, banheiro, cozinha, quarto e banheiro de empregada, área e garage. Chaves com o porteiro. Tratar com F. R. de Aquino S. A. Av. Rio Branco, 91-6.º andar. (28890) 27

TIJUCA — Rua Conde de Bonfim, 1116 — Aluga-se um apartamento de frente, 2 quartos grandes, sala, varanda, banheiro com box, dependencia de empregada. Ver no local — Tratar Rua Barão de Mesquita, 1079 — Telefone 38-1245 — Sr. PEDREIRA. (02359) 27

TIJUCA — Rua Conde de Bonfim, 1116 — Aluga-se uma loja pequena. — Ver no local — Tratar Rua Barão de Mesquita, 1079. Tel 38-1245. — SR. PEDREIRA (02358) 27

TIJUCA — Alugamos apartamento à rua Almirante Cochrane, 161 — apto. 301, com sala, 2 quartos, banheiro, cozinha e dependencias. — Aluguel 3.500 cruzeiros. HERMANN DE FARIAS & CIA LTDA. — Av. Rio Branco, 173 — sala 1803-4 — Telefones 52-4455 e 42-2959. (27585) 27

ALUGA-SE uma casa com excelente e numerosas acomodações para familia de finissimo tratamento à rua Pinto Guedes, 82 — Muda da Tijuca. Dispõe de fartura dagua, e possui garage com quarto para chauffeur. Outras informações pelo telefone 38-0392 diretamente o proprietario. (07303) 27

TIJUCA — Aluga-se uma otima residencia, para familia de tratamento, completamente pintada de novo, com 4 quartos, sala, saleta, 2 banheiros, copa, cozinha e 2 varandas, à rua Uruguai n.º 25. Ver e tratar no local até às 18 horas. (00500) 27

PASSA-SE contrato de boa loja e sobrado grande, no principal trecho comercial da rua Barão de Mesquita; com aluguel barato. Tratar na rua do Carmo, 6, sala 605 — Telefones 52-3428 e 22-5557. (02342) 27

TIJUCA — Aluga-se em primeira locação à rua do Matoso, 207, apartamento com hall, sala, dormitório, varanda fechada, armário embutido e cozinha. Tratar na Cia. Metropolitana de Administração e Investimento, à Avenida Graça Aranha, 19, 2.º andar, Grupo 202. Fone 52-7333. (04686) 27

PRAÇA AFONSO PENA — Aluga-se à R. Afonso Pena apt. com 3 quartos bons, 2 banheiros, etc., muita água e inteiramente pintado de novo. Chaves à rua Salamini n. 309. (4273) 27

TIJUCA — Gávea Pequena — Aluga-se linda residência à Estrada da Pedra Bonita, 364. Mobiliada para família de alto tratamento. Edificada numa área de 6.000 metros quadrados. Clima adorável, grande fartura de água. Dois pavimentos. No 1.º: varanda, 3 grandes salas, bar, 3 quartos, 2 banheiros, copa, cozinha. No 2.º pavimento: 3 ótimos quartos e outro banheiro nobre, com espaçosa varanda nos fundos. Garage para 2 carros, apto. com 2 quartos e banheiro para caseiro, quarto para motorista com banheiro ao lado, quarto para jardineiro e lavanderia. Pequena piscina para crianças, boxes para animais e galinheiros, etc. — Maiores detalhes sôbre locação e visitar com J. Ribeiro ou Ana Andrezza, 96, salas 302-3 — pessoalmente das 9 às 11 e das 15 às 17 diàriamente. (02277) 27

RESIDÊNCIA TIJUCA — Aluga-se confortável residência em rua muito sossegada de 2 pavtº. em centro de terreno, com 3 salas no 1.º pavtº. e 3 quartos no 2.º pavtº. copa e cozinha, garage e dependências de empregado. Vêr à Rua Carmela Dutra, 96, chaves no 106. Informações 58-4632. (03339) 27

TIJUCA — Aluga-se um aptº. completo, com 3 quartos, sala grande, jardim de inverno envidraçado com janelas guilhotinas, banheiro de côres e dependências de empregada, em edifício de 4 pavtºs. com elevador automático. R. Rua Valparaiso, 19. Pode ser visto a qualquer hora, com os porteiros, ou tratar com José Freitas, com o proprietário, sr. Meirelles, tel.: 28-2355. (03245) 27

CASA — Confortável, em lugar tranqüilo, aluga-se por mês mil cruzeiros. 4 salas, 3 quartos, dois banheiros, quarto para empregada, copa, cozinha, terraço, etc. Vêr diàriamente na Trav. Cruz, 12 (esq. de Haddock Lobo com Prof. Gabizo), das 7 às 17 horas. Tel.: do proprietário: 25-9627, Dª. Hilda. (02453) 27

TIJUCA — Aluga-se, em edifício de quatro pavtºs., acabado de construir, servido de elevador, nos 3.º e 4.º pavtºs., os últimos apts., de esmerado acabamento, de nºs. 305, 306 e 401, de dois e três quartos, grande sala, copa cozinha, banheiro social, quarto e banheiro de empregada e área de serviço. Vêr no local com o porteiro, à Rua Barão de Pirassinunga, 69, e tratar com a IMOBILIÁRIA DOMUS LIMITADA, à Rua Senador Dantas, 76, sl. 1503-4. Tel.: 22-7326. (07546) 27

Lins de Vasconcelos

ALUGA-SE magnífico apto., frente, 1.º pav. de edifício de 4 apenas, varanda, salão, 3 dormitórios, banheiro social, ampla cozinha, armários embutidos, quarto e banheiro empregada, área c/ tanque. Rua Baronesa de Uruguaiana, 110. — Tratar: Trav. do Ouvidor, 7, sala 302. (30741) 28

LINS VASCONCELLOS — Aluga-se um apartamento à Rua Caimbé, 72, com 2 quartos, sala, saleta, copa, cozinha, banheiro completo, com box, dependências para empregada e garage, e um bom terreno com 12 árvores frutíferas, tratar no local das 9 às 13 horas. (08564) 28

LINS DE VASCONCELOS — Rua Dona Francisca, 30, casa 4, apto. 201 — Alugamos com sala, 2 quartos, banheiro, copa, cozinha, quarto e banheiro de empregada e área. Aluguel: Cr$ 3.000,00 com fiador. Chaves no apto. 202. Tratar com F. R. de Aquino S. A., Av. Rio Branco, 91-8º andar. (28887) 28

LINS VASCONCELOS — R. Mato, alugam-se apartamentos em primeira locação, de frente com 2 quartos e demais dependências, desde 2.550 cruzeiros. Fiador ou desconto em fôlha. Tratar fone 29-7490. (08240) 28

Subúrbios da Central

MEIER — Aluga-se um prédio novo vazio, com 2 pavimentos, sendo 3 quartos, banheiro completo, cozinha, quintal e banheiro de empregada. Rua Capitão Resende 366, c/ 34, com sótão e cobertura à porta. Aluguel pela melhor oferta. Chave por favor na casa 13 ou 10. Tratar com D. Ruth, telefone 28-7432. (06689) 29

ALUGA-SE ótima casa residencial com 3 dormitórios, sala de jantar, saleta, copa, cozinha e banheiro completo. Contrato por 2 anos com garagem. Aluguel: 5.000,00 mensais. Rua Itamaracá n.º 52. Del Castilho. Linha da Central. Tratar pelo telefone 37-3669, chamar Dona Aurora. (00655) 29

MEIER — Alugam-se na Rua Venezuela, n.º 39 a 50 metros da Rua José Bonifácio e da Av. Suburbana, de construção recente, em primeira locação, construção de luxo, constituídos de 3 quartos, sala, varanda, cozinha, armários embutidos, banheiro em côr, quarto e banheiro, w. c. de empregada. Preços a partir de Cr$ 2.500,00. Tratar na CIVIA — Administração Predial, Trav. do Ouvidor, 17 — Loja. Tel.: 52-8166. (08551) 29

ALUGAM-SE ótimos apartamentos com sala, 2 quartos, banheiro completo, cozinha e área de serviço, a Major Mascarenhas n.º 58. Ver no local e tratar pelo tel. 27-2445. (05092) 29

MADUREIRA — Aluga-se em edifício novo, confortável apto., à Estrada Marechal Rangel, esquina da rua Prof. Burlamaqui n.º 50, em frente do largo de Vaz Lobo, com 3 quartos, sala, cozinha, banheiro, quintal, etc. Muita condução à porta. — Tratar pelo telefone 52-0044, ou Sr. Rodrigues no local. — Tratar na Organização Técnica Imobiliária Norma Ltda. (OTINL), procuradores. Diretor: Antônio José Cepeda, à rua do Carmo n.º 71, 8.º, salas 801 e 802. (07313) 29

SAMPAIO — Aluga-se espaçoso apto. de 3 quartos, sala, banheiro completo, cozinha e área de serviço. Rua Viúva Ortigão, 22, apto. 302, transversal à rua 2 de Maio. Chaves na rua Vigilante Serafim, 12. Tratar na Imobiliária Martins Abelheira Ltda., rua Alcindo Guanabara, 20, 3.º andar, tel. 22-5242. (03203) 29

INHAUMA — Aluga-se a casa à Rua Alvaro de Miranda, 104, com 3 quartos, 3 salas, copa-cozinha, banheiro, dependências de empregada, jardim e quintal. Vêr no local. Tratar no BANCO IRMÃOS GUIMARÃES, LTDA., Secção de Administração de Bens. Rua da Quitanda, 80, sôbreloja. Tel.: 52-4165, ramais 8 e 12. (00579) 29

QUINTINO — Aluga-se no edifício da Rua Guaramiranga, 75, aptº. 103, constando de sala, dois quartos, banheiro e cozinha. Informações no escritório de Manoel de Souza Santos, à Rua Miguel Couto, 51, 1.º and. Centro. (02417) 29

ALUGA-SE — Loja espaçosa em prédio recém construído à Rua Lino Teixeira, 341, no Jacarèzinho, Riachuelo, Zona industrial. As chaves estão na mesma rua, nº. 279, Bazar Sta. Terezinha. (00033) 29

ALUGA-SE — Uma confortável residência com dois quartos, duas salas, quintal e mais dependências à Rua Lemos Brito, 205, aptº. 101, em Quintino Bocaiuva, vêr no local e pelo Tel.: 38-6127. (03326) 29

ENG. NOVO — Rua 24 de Maio, 1.117 — Aluga-se o confortável apto. 103, com ampla sala, 2 quartos, banheiro e cozinha. Cr$ 2.600,00. Pode ser visitado. Tratar na Administradora Nacional, Av. Pres. Antônio Carlos, 207, 2.º pav. — Tel. 42-1314. (04161) 29

ALUGA-SE ou vende-se casa, à Rua Mossoró n.º 100, no Méier, com 3 quartos, 2 salas e demais dependências. Aluguel Cr$ 4.000,00. Preço de venda Cr$ 450.000,00. Ver no local e tratar com o proprietário José Marques, telef. 42-1565 ou 49-7667. (05755) 29

ALUGA-SE — Em primeira locação no Edifício Santa Eulália à rua Gravataí, 29 — Rocha, amplos apartamentos recém construídos, a partir de Cr$ ... 5.600,00, compostos cada de saleta, sala com 12m2, 2 quartos, copa, grande área com tanque e dependências de empregada. Ver no local. Tratar no Banco Irmãos Guimarães, Ltda. — Secção de Administração de Bens. Rua da Quitanda, 80 — Sôbre-loja. Tel. 52-4165, ramais 8 e 12. (27420) 29

ROCHA — Aluga-se os últimos apartamentos novos, de frente, de sala, 2 quartos etc. Rua Gravataí 29. Inf. pelo tel. 27-8137, ou na loja 29-A. (08049) 29

MEIER — Casa — Alugo magnífica casa à rua Piranga 19 (Boca do Mato), em centro de jardim, constando de: 2 salas, 3 quartos, copa, cozinha, banheiro completo. Externamente: quarto, banheiro de empregada, garage, e pequeno cômodo. Aluguel Cr$ 4.500,00. Ver no local das 8 às 15 horas e tratar com OLYNTHO RIBEIRO à rua Álvaro de Castilhos 25, apto. 1202, tel.: 47-1841 e 47-5685. (18716) 29

ROCHA — Aluga-se ótima residência, acabada de construir, com 3 quartos, sala, cozinha, banheiro, quintal, área cimentada na frente. Aluguel: Cr$ 4.000,00 — Rua Ana Guimarães nº 41, em frente à estação. Chaves no prédio 30. Tratar com Duvivier & Cia., rua Alvaro Alvim, n.º 31-1.º andar. (04102) 29

MARECHAL HERMES — Alugamos ótima residência, à rua Pinhal n.º 36, contendo 3 quartos, sala, banheiro e cozinha. Aluguel: Cr$ 2.000,00. Ver no local e tratar na rua Carolina Machado 2 — Sala 102 — Seção de Administração de Bens — Rua da Quitanda 80 — Sobrelojas, com Sr. Domingos Bento, 23-5823-ramal 39. (04152) 29

CAMPO GRANDE — Alugo Cr$ ... 3.000,00 um apto. n.º 101 do prédio 1.173 da Av. Cesário de Melo — PEDRO — Telefone 37-7308. (8049) 29

SAMPAIO — Aluga-se 2 casas à rua 24 de Maio 807, casas 11 e XVI com a primeira 3 quartos, sala, cozinha, banheiro com box, quarto e banheiro de empregada e quintal, a segunda 2 quartos, sala banheiro, cozinha e quintal. Mais informações pelo telefone 43-6021. (08727) 21

ROCHA — Aluga-se, em primeira locação, no Edifício José Ricardo, para entrega dentro de breves dias, apartamentos desde Cr$ 2.900,00 com 2 quartos, sala, cozinha, banheiro, dependências de empregada e área, com tanque e garagem, à Rua Figueira, 168, esquina com Rua São Mateus. Tratar no BANCO IRMÃOS GUIMARÃES, LTDA — Secção de Administração de Bens — Rua da Quitanda, 80 — Sôbreloja. Tel.: 52-4165 ramais 8 e 12. (27422) 29

DEL CASTILHO — Aluga-se, em primeira locação por Cr$ 1.800,00 a Av. Suburbana, 9.743, apto. 303, composto de 2 quartos, sala, cozinha, banheiro e área, com tanque. Chaves na loja. Tratar no BANCO IRMÃOS GUIMARÃES, LTDA — Secção de Administração de Bens — Rua da Quitanda, 80 — Sôbre Loja — Tel.: 52-4165 ramais 8 e 12. (27406) 29

ALUGA-SE — Uma casa em Honório Gurgel — Linha Auxiliar — com varanda, 1 sala, 2 quartos, cozinha com fogão a gás Esso, banheiro completo, com chuveiro elétrico. Aluguel: 2.000,00. Rua Jurubaíba 64 — A rua fica em frente ao cinema. (08539) 29

ROCHA MIRANDA — Alugamos à rua dos Rubis, 1.663, casa de fundos, com 2 quartos, sala, cozinha, banheiro e área. Aluguel: Cr$ 1.400,00. — Ver no local. Tratar na IMOBILIARIA LEMOS LTDA., à Avenida Nilo Peçanha, 26, sala 702 — Tels. 22-9483 e 42-0506. (02209) 29

ENCANTADO — Aluga-se a casa XVI da Rua José Domingues, 417, com 2 quartos, sala, cozinha e quintal. Aluguel: três mil cruzeiros, fiador ou depósito. Chaves na casa XV — Fone 57-1073. (07453) 29

SAMPAIO — Aluga-se a casa 6 da Rua 24 Maio n.º 753, com quarto, sala, cozinha, banheiro com área. Tratar Ave. Rio Branco 173 — 13.º andar, sala 1311 — diàriamente das 9 às 11 e das 17 às 18. (20794) 29

Sub. da Leopoldina

AV. BRASIL — DEPÓSITO — Aluga-se em primeira locação, amplo e arejado depósito com área de 230 m2 (pé direito de 5 metros) à rua Capitão Carlos n. 50, junto à esquina da Av. Guilherme Maxwell e a 2 passos da Av. Brasil. Base Cr$ 12.000,00 mensais. Chaves no local. Tratar c/ o proprietário Sr. Luiz. Trata à Av. 13 de Maio n. 37, 1º and. Tel. 42-6402. (7367) 30

PENHA CIRCULAR — Alugamos magnífica casa com jardim e quintal, construída em grande área, 3 ótimos quartos, sala, banheiro completo com chuveiro elétrico, cozinha com fogão "Ultragás", dispensa e banheiro de empregada. Casa nova, pintada recentemente. Aluguel: pessoalmente na EMPRESA BRASILEIRA DE ADMINISTRAÇÃO LTDA. à Rua da Quitanda 47 — 3.º andar, sala 1 — Aluguel Cr$ 3.200,00. (9076) 30

BONSUCESSO — Em primeira locação, alugam-se apartamentos espaçosos com sala, 2 quartos, banheiro completo e dependências, a partir de ... 4.200,00, rua Marechal Foch n.º 309. Chaves na loja, rua Urano n.º 300, próximo à Praça das Nações. Tratar no BANCO IRMÃOS GUIMARÃES, LTDA. Secção de Administração de Bens — Rua da Quitanda, 80 — Sôbre Loja — Tel.: 52-4165, ramais 8 e 12. (27412) 30

HIGIENÓPOLIS — Aluga-se um apartamento com sala e 2 bons quartos à Rua Andiara n.º 31. Preço 2.000,00. Chaves no n.º 7. (08695) 30

OLARIA — Rua Noemia Nunes, 811 — Apartamento 2 — Aluga-se êste apartamento novo, com sala, 2 quartos, cozinha, banheiro, instalações sanitárias completas, cômodos amplos e arejados. Aluguel: Cr$ 2.200,00 com fiador e depósito de 3 meses para garantia do mesmo. Ver no local e tratar à Rua Visconde de Inhauma, 58 — salas 1.202-1.205 nos dias úteis de 8 às 17 horas. (08567) 30

BONSUCESSO — Rua Darke de Matos 43 — Aluga-se ótima residencia a 30 metros da Avenida dos Democraticos. 2 pavimentos, salão, sala, 3 quartos, garage e demais dependencias. Fogão Ultra-gás. Ver e tratar no local. (08743) 30

HIGIENOPOLIS — LOJA — Aluga-se à rua Tamiarana, 11-A, esquina com a rua Darke de Matos, otima, com 4 portas e instalações sanitarias completas, tendo luz e força, servindo para qualquer ramo de negocio. Ver no local e tratar a rua da Assembleia, 104 — sala 904 — Tel. 22-5614 — PEDRO DA SILVEIRA. (02275) 30

HIGIENOPOLIS — Alugam-se dois apartamentos em primeira locação um com 3 quartos, sala e demais dependencias completas, inclusive area com tanque e o outro com 2 quartos, sala e demais dependencias completas. Ver e tratar à rua Francisco Medeiros, 142-A. (09452) 30

GALPÃO E CASA — Galpão e casa em Zona Industrial da Penha a 200 ms. da Av. Brasil. Traspassa-se o contrato de um galpão servido de fôrça medindo aproximadamente 100 mts.2. No mesmo terreno casa confortável de 3 quartos, sala, dependências. Preço Cr$ 150.000,00. Aluguel Cr$ 3.000,00. Tratar na Imobiliária Santa Helena Ltda., à Av. Pres. Antonio Carlos, 201, gr. 804. Das 10 às 12 e das 14 às 18 hs. Tel.: 42-6558. (02494) 30

Niterói

NITEROI — Praia do Saco de São Francisco — Aluga-se, bela residencia em frente à praia, constando de: terreo: varanda, living, sala de almoço, cozinha, andar superior: 3 quartos, jardim de inverno, hall e banheiro. Dependencias de empregada e entrada para automovel. Aluguel Cr$ 6.000,00. Ver à Praia do Saco de São Francisco, 27. Tel.: 4601. (01564) 63

NITEROI — Aluga-se ótima casa, com 3 quartos, sala, copa, cozinha e banheiro completo, em centro de terreno, garage e cisterna com bomba elétrica, na Rua Eurides Oliveira, 69 (próximo do Campo de São Bento). Aluguel Cr$ 4.500,00 mensais. Chaves no mesmo local. Tratar na Caixa de P. evidência dos Funcionários do Banco do Brasil, à Av. Rio Branco n. 19, 16.º andar, das 12 às 16 horas, exceto aos sábados. (17625) 35

Ilhas

ILHA DO GOVERNADOR — Aluga-se mobiliada casa em centro de terreno com 3 quartos e demais dependências, para os meses de dezembro a maio. Tel.: 43-6248, Waldir. (06413) 34

ILHA DO GOVERNADOR — Freguesia — Aluga-se para qualquer negócio, duas ótimas lojas com 3 esquinas, junto ao conjunto dos Bancários, rua Dr. Manoel Marreiros, 502 "Jardim Duas Praias" ainda mais 3 apartamentos sôbre-lojas com 3 quartos, 1 sala, cozinha, banheiro e demais dependências. Tratar no local. Não tem luvas. (27401) 34

VERANEIO EM PAQUETÁ — Aluga-se por três meses a casal de tratamento casa com todo conforto em frente à praia e próximo das Barcas. Vêr e tratar na Praia dos Tamoios n.º 313 até 8 de Novembro entrante. (00594) 34

Petrópolis

PETROPOLIS — VERANEIO — Corrêas, em centro de amplo terreno ajardinado, com arvores frutíferas, tendo aos fundos um rio, com piscina natural. — Aluga-se por 4 meses, moderna casa de campo com living, varanda, sala, 2 quartos, dependencias de empregada, etc. Tratar a partir de segunda-feira. — Tel. 27-5597. (9456) 35

PETROPOLIS — Verão — Aluga-se casa mobiliada com sala-jantar, saleta, 3 quartos, banheiro-chuveiro elétrico, cozinha com trem, ultragás, geladeira eletrica, louças, quarto e priv para empregada, quintal, garage, telefone. 4 meses — 25 contos Bairro Saldanha Marinho — Ver e tratar com Ernesto Burrowes Ltda Av 15 de Novembro 804 — 4º (25735) 35

ALUGA-SE para o verão novembro a abril, amplo apartamento, c/ sala e quarto, varanda envidraçada, grande terraço, cozinha, banheiro e dependencias para empregada Com alguns móveis. No 10.º pavimento do EDIFICIO RUSSEL, rua João Pessoa, 40. Informações e chaves no local. (20792) 35

PETRÓPOLIS — Aluga-se uma casa, com ou sem móveis, duas salas, dois quartos, etc., grande quintal, abrigo para carro, fogão a gás, chuveiro elétrico. Aluguel mensal 4.000,00 Informações pelo telef. 27.1210. (17731) 35

PETROPOLIS — Aluga-se para o verão casa nova à Avenida Piabanha, com todo conforto moderno. Tratar pelo telefone 26-2700 ou 3203 em Petropolis (25790) 35

PETROPOLIS — Aluga-se a família de tratamento, para o verão excelente casa moderna, mobiliada, com todo o conforto, ultra gás, telefone, geladeira, etc., com living, varanda, quatro quartos e demais dependencias. Informações: 47-5723. Preço Cr$ 35.000,00. (27556) 35

PETROPOLIS — Verão — Aluga-se casa com 3 quartos, sala, saleta, 2 banheiros, cozinha com gaz e quintal, tratar à rua Monte Caseros, 580. (08681) 35

PETRÓPOLIS — Apartamento mobiliado, aluga-se para verão com 3 quartos, sala, banheiro e cozinha com ultra gás e dependências de empregadas. R. General Osório apto. 304 — Informações 47-7174 (27527) 35

PETRÓPOLIS — Aluga-se por Cr$ 4.500,00 e fiador o apto. 104 do Edifício São Marcos, à Rua Oscar Wanshenk, 14?, com 2 quartos, 1 sala, banheiro, cozinha com gás Esso e garage. Completamente mobiliado com geladeira, talheres, louças e etc. Chaves no local com o porteiro. Tratar com Rióópolis Imobiliária, à Av. Rio Branco 277 - 8.º grupos 809-810. (08629) 35

CASA EM PETROPOLIS — Verão Petrópolis — Aluga-se ótima casa moderna no Valparaiso, em frente ao Palácio do Governador, constando de grande living com lareira, 3 bons quartos, sala de jantar, 2 banheiros, dependências de empregados e garage, tôda mobiliada e com geladeira. Preço Cr$ 50.000,00. Ver à Rua Tenente Queiroz 27. Chaves no 87 com D. Maria. (4139) 35

PETROPOLIS — Aluga-se uma casa para temporada de verão, telefone 38-3100. (07612) 35

EDIF. IMPERADOR — 10º andar, para 3 meses. Composta de hall, sala, dormitório, peças grandes, cozinha e banheiro completos, com telefone, geladeira, louça, talheres, cristais, fogão à gás. Tel. 25-6106 (02395) 35

Teresópolis

TERESOPOLIS — Alto — Aluga-se para temporada do verão, ótima e confortável casa térrea, mobiliada, com sala, 3 quartos e dependências de empregada. Centro de terreno. Tem telefone e fogão à gaz. Ver à Rua Parnaíba 1.458. Tel.: 3509. — Tratar 45-0420. (00492) 36

VERANEIO EM TERESOPOLIS — Aluga-se casa no Alto, com jardim e horta, telefone e ultra gaz, trata-se pelo tel.: 26-6568. (04113) 36

TERESOPOLIS — Aluga-se dois bons quartos, com pensão de primeira à Av. Delfim Moreira, 755 (Varzea). Tel.: 2129.

TERESOPOLIS — VARZEA — Aluga-se maravilhosa propriedade na Av. Delfim Moreira, terreno com 5.000m2 com 2 casas e 1 apartamento. Nove quartos, 3 banheiros, três salões, garage, cocheiras, adega, galinheiros, dependencias de empregados, etc. Aluga-se também parte da propriedade. Tratar com D. IVONE, pelo tel. 27-7771, depois das 13 horas diariamente. (00891) 36

GARAGEM
PRAIA DE BOTAFOGO

Aluga-se vaga para um carro, em edifício próximo a Sears. Melhores informações com LAMART, S.A. — Rua da Assembléia 11, 3.º pavto. — Sala 201. Telefone: 52-4024. (20802) 38

ALUGA-SE quarto em apto. pessoa só, a senhor de trato e responsabilidade. Único inquilino, fiô se atende das 9 às 11 horas — 42-7496 - D. Wanda. (04194) 38

CAXAMBU — Aluga-se primeira locação, ótima casa mobiliada, constando cinco amplos quartos com salas para grande varanda; quarto banho completo e mais uma quarta dependência para empregada, quarto da com W. C. e pia. Dependências de empregada. Tratar telefone 25-1051. (07614) 38

LOJA

Procura-se loja pequena em Copacabana até Leblon. Ofertas Telefone 27-0763, Dona Hilda. (5079) 38

LAGOA — Aluga-se excelente apartamento acabado de construir, andar alto, de frente, dispondo de muita água e situado à Avenida Epitácio Pessoa, 864 (Edifício Romero Estellita). — Apartamento 801 e com as seguintes dependências: jardim de inverno envidraçado, grande sala, três amplos dormitórios, copa-cozinha, quarto de empregada, diversos armários embutidos, área de serviço com grande tanque e banheiro para empregada. Vêr com o porteiro do Edifício e tratar com Jardel Nery, pelos telefones 37-7009 e 42-4885. (4253) 38

ALUGA-SE casa pequena, com garagem e jardim. Ver à rua Joaquim Lyra n.º 132 diàriamente das 10 às 11 horas. (29811) 38

VERANEIO - POÇOS DE CALDAS

Aluga-se ótima casa mobiliada, mais detalhes pelo Tel. 45-7763. (131) 38

MEYER JARDIM CANDELÁRIA

Aluga-se ótimo apartamento novo à Rua Basilio de Brito 204, fundos. 1 sala, 2 quartos, tanque, armário embutido, porta de serviço, cozinha e banheiro completo. Cr$ 2.000,00 mensais e taxas. 2 anos de contrato, fiador comerciante. Onibus 33 Telefone 22-6329, também se aluga um bom porão próprio para depósito ou pequena indústria. (3988) 38

APTO. COM TELEFONE

Aluga-se, mobiliado, sala, 3 dormitórios, cozinha, banheiro, quarto para empregada com tôdas dependências. Geladeira de luxo aparelho de ar refrigerado. Ver: Av. Copacabana n.º 99, chaves com zelador JOSÉ — Informações Tel. 37-6794 (20757) 38

LOJA EM BONSUCESSO

Aluga-se a loja da Rua 24 de Fevereiro n.º 105, esquina da Rua da Proclamação. Zona industrial, à 100 metros da Av. Brasil. Tratar à Rua Buenos Aires n.º 17, 7.º and. Tel. 23-3196. (3091) 38

APARTAMENTO EM COPACABANA

Aluga-se um recém-construido na rua Assis Brasil, 96 — 601, com sala, 3 quartos, etc. Tratar com o porteiro (5633) 38

LOJA — CENTRO —

Traspassa-se à Rua da Constituição. — Tratar pelo
Tel. 22-2213. (623) 38

TIJUCA

ALUGA-SE casa na Tijuca — Rua José Higino, 250, casa 14. Três quartos, fogão a gás, banheiro completo, dependências empregada. - Fiador comerciante. Cr$ 3.400,00. Correr sómente hoje, das 8 às 11 ou das 14 às 16 horas. (02492) 38

ALUGA-SE depósito até 200 metros quadrados. Tratar na Avenida Rio Branco, 25-16.º andar — Grupo D. (07447) 38

ALUGA-SE

Apartamento, em edifício pequeno, com muita água, ar e luz, composto de sala de visita, sala de jantar, 3 quartos, banheiro com box, copa e cozinha, quarto e banheiro de empregada, área interna grande, varanda externa, e garage. — Rua Pereira da Silva 164. Chave no apartamento 401 — Laranjeiras (4365) 38

PORÃO CENTRO

Aluga-se, amplo porão, de 2,40 mts. de altura, frente de rua, independente, quatro salas, quintal, W.C., tanque. Destinado a pequenas indústrias, depósitos, escritórios de representações, escolas especializadas. Rua Frei Caneca 34. Tratar das 9 às 18 horas. (3993) 38

SALAS PARA AULAS

Aluga-se uma, por Cr$ 100,00 a hora, com direito à telefone, no Ed. Municipal. — Tel.: 52-0378. (538) 38

SRS. MÉDICOS E DENTISTAS
Consultório

Aluga-se, na Pça. Verdun - Grajaú, apartamento novo, adaptado para 1 clinica, com 2 s. de espera, varanda, 2 consultórios independentes e modernamente montados, com água corrente, aparelho ultra-violetas e telef. Tratar no local, Farias Brito 7, Apto. 201, às 2.ªs, 4.ªs e 6.ªs das 9 às 11 e 3.ªs e 5.ªs das 13 às 15. (3187) 38

QUARTO DE FRENTE

Aluga-se mobiliado. Rua Arnaldo Quintela 64, Apto. 401 Tel.: 46-1301. (2444) 38

SALA NO CENTRO

Aluga-se à Avenida Rio Branco, 151, esquina de Assembléia, na sôbre-loja, Sala 214. Tratar na sala ao lado, n.º 213. (607) 38

CONSULTORIO

Aluga-se, consultório com enfermeira e telefone, à Av. Rio Branco n.º 257, 16.º andar, Sala 1614. Telefone: 42-0182. (3318) 38

VERÃO

NOVA FRIBURGO — RANCHO S. PEDRO — Aluga-se apartos. mobilados: sala, banheiro, etc.; e 3 quartos, sala e mais dependências. 5 minutos do Centro. Informações Tel.: 29-1935. (7641) 38

"GALPÃO"

Aluga-se nos fundos de uma garage, construção nova, com 1.000 m2., preço Cr$ 25.000,00. À Rua São Francisco Xavier, n.º 162, com Alfredo. (643) 38

LOJA — PASSA-SE

No Centro. Otimamente preparada para qualquer ramo de comércio. Serve também para depósito. Aluguel razoável. — Falar Rua de Sant'Ana, 207-A. (686) 38

TELEFONE

Transfere-se telefone (Centro da Cidade), para sala que permita o uso da mesma a profissional liberal que pouco permanece no escritório. Tel: 47-0759 (hoje) ou 22-6078 dias úteis até 9 hs. da manhã (21968) 38

ALUGA-SE APARTAMENTO DE LUXO

Ocupando todo o 10.º andar do Edifício ARGONAUTA, sito a rua Santa Clara n.º 23, quase esquina da Av Atlântica, com garagem e telefone. Ver no local com o porteiro e tratar na Praça 15 de Novembro n. 34, sala 1 (sobrado) — Telefone: 23-4066. (08670) 38

COPACABANA

Aluga-se apartamento de frente, novo, ainda não habitado, à rua Rodolfo Dantas, 89, a 100 ms. da praia, no décimo andar, lado da sombra, com bela vista. Varandas, sala de 21,32 ms2., quarto de 17,15 ms.2 e outro de 9,62 ms2., tudo de frente; banheiro e cozinha completos, área com tanque, quarto e banheiro de empregada. Ver e tratar à rua Rodolfo Dantas, 87, loja B. Fones 57-2055 e 57-2246. (672) 38

Casa — Copacabana — Aluga-se

Ótima e confortável casa, no melhor ponto de Copacabana, perto do Colégio Sacre Coeur de Marie, com 3 salas, copa, cozinha, 5 quartos, garagem, grande quintal, dependências de empregados. Aluguel Cr$ 12.000,00. Tratar na parte da manhã pelo tel.: 32-5114. (27472) 38

ALUGA-SE OU VENDE-SE

Edifício próprio para indústria ou comércio tendo fôrça instalada, gás e elevador de carga, com 1.000 m2. em pavimento térreo e 3 pavimentos com 400 m2 cada um com lajes para 2.500 quilos de carga por m2. Informações à rua Acre, 81, sob., das 9 às 11 ou das 15 às 17 horas. Não se atende pelo telefone. (9099) 38

Apartamento pequeno

Aluga-se muito confortável, em primeira locação, por Cr$ 2.600,00 mensais. Exige-se bom fiador ou depósito. Ver e tratar à Rua Barão de Macaúbas n. 59, Botafogo. Esta chave com o porteiro, Sr. Clemente, próximo ao n. 320. (27469) 38

APARTAMENTO PARA EMBAIXADA
PRAIA DE BOTAFOGO N.º 132

Aluga-se o apt.º 202 no endereço acima, luxuoso acabamento, primeira locação, de frente, todo pintado a tinta lavável, com sancas, lustres, etc., composto de: hall, saleta, sala de jantar, living-room, bar, grande jardim de inverno envidraçado, idem lateral, 4 quartos, sendo 3 com armários embutidos, 2 banheiros sociais completos, copa, cozinha com armários embutidos e 2 pias, 2 quartos de empregada e banheiro completo, área de serviço com tanque e garagem. Chaves com o Sr. ANISIO e tratar à Av. Nilo Peçanha, 12 — sala 1007 com o sr. HELTON. (53054) 38

ALUGA-SE
CAFÉ — BAR — SORVETERIA

em funcionamento com ótimas instalações e excelente movimento diário.

* * *

ÚNICO EXISTENTE no populoso CONJUNTO RESIDENCIAL DO I. A. P. I. em REALENGO — Rua Mal. Modestino, n.º 219-G e depósito no n.º 153-C.

*

CONDIÇÕES GERAIS: — ALUGUEL RAZOÁVEL, fiador aquisição de pequenas instalações e locação por 4 (quatro) anos com direito à renovação por igual prazo.

*

INFORMAÇÕES: — DIÀRIAMENTE das 11 às 15 horas e aos sábados das 9 às 12 horas, na Rua Mal. Barbedo, 430, em Realengo e Av. Rio Branco, 124, 13.º andar, sala 1301, onde os interessados deverão apresentar suas propostas, por escrito.

COPACABANA

Alugam-se em primeira locação, apartamentos de varanda, sala, dois quartos e dependências completas para criada. Ver e tratar à Rua Rodolfo Dantas 87-B — Loja.

Tels.: 57-2055 e 57-2246. (673) 38

COPACABANA

Por 6 meses ou 1 ano aluga-se apartamento perto do Copacabana Palace, de frente, totalmente mobiliado com 3 quartos, 2 salas, jardim de inverno, etc. Tem geladeira (Kelvinator). Aluguel Cr$ 8.000,00. Ver à Rua Carvalho de Mendonça n. 36 - apto. 401 — Tel. 37-9538. (07185) 38

CASA NO MEIER
ALUGA-SE OU VENDE-SE

Confortável residência recem reformada — Travessa Comendador Philips 5? rua asfaltada, junto de tôda condução, com varanda, duas salas, três quartos, copa, cozinha, etc., quarto independente e banheiro de empregada, entrada e abrigo para automóvel. Tratar com o proprietário, 13 de Maio n. 13 - 22.º andar - sala 19. (08565) 38

APARTAMENTO MOBILIADO
Cr$ 2.500,00

Aluga-se em Copacabana à Rua Julio Castilho n.º 10. Tratar com o encarregado do prédio Sr. Carneiro. (27523) 38

APARTAMENTOS

Alugam-se os últimos em edifício novo, dependências bem distribuidas e arejadas, com vista para a Quinta da Boa Vista e Rua Fonseca Teles, com 3 grandes quartos, sala, cozinha grande, área, quarto de banho completo, quarto e banheiro de empregada e elevadores. Vêr na Rua Fonseca Teles, 51-A com o Sr. Eduardo, exige-se fiador idôneo, tratar pelos Tels.: 32-6943 e 22-3937 — Srs. Câmara e Alwalid (12868) 38

APARTAMENTO PARA ALUGAR NA PRAIA DO RUSSEL

ALUGA-SE à Praia do Russel n. 680 (ao lado do Hotel Glória), o apto 21, com 3 salas, 3 quartos, saleta, banheiro, 2 quartos de empregada, copa, cozinha e área. Ver das 9 às 19 horas. Telefone 42-5769. (09458) 38

PETRÓPOLIS — LOJA NOVA

Aluga-se, no centro e melhor ponto, esquina da Avenida 15 de Novembro com Praça Dr. Sá Earp, ampla loja, nova, com grande área nos fundos, podendo servir para Confeitaria ou Restaurante. Telefones: Petrópolis 5315 — Rio 23-0081 ou 26-2207. (17782) 38

FAMÍLIA FRANCESA PRECISA UMA BOA CASA

ou apartamento de preferência em Copacabana, Pôsto 6 ou Ipanema, com duas salas e três/quatro quartos, de preferência mobiliado, com telefone. Favor telefonar para 43-2025 ou 27-0010, apto. 509. (00620) 38

ALUGA-SE — COPACABANA

RUA DOMINGOS FERREIRA, 76 - apto. 503 — Alugamos em 1.ª locação êste magnífico apartamento, constando de sala ampla, 2 quartos, conjugados, banheiro completo, cozinha e dependências de empregada. Aluguel de Cr$ 4.500,00. Ver no local com o zelador. Tratar em LOWNDES & SONS LTDA., Av. Pres. Vargas n. 290 - 2.º andar — Contratos — Tel. 43-0905 — Ramal 18. (04184) 38

Escritório no Centro

Transfere-se boa sala, clara e bastante ventilada, com instalações completas para mostruário de indústria ou comércio. Ver e tratar à Avenida Almirante Barroso n. 91 - sala 709, 7.º andar, das 16 às 18 horas. (03230) 38

RESIDÊNCIA DE LUXO

Aluga-se ou vende-se luxuosa casa com frente para o Jardim de Allah, terreno de 10 x 25, de dois pavimentos tendo no térreo espaçoso hall, grandes salas de visitas e de jantar, escritório, varandas, toillete, sala de almoço, cozinha moderna, quarto e banheiro completos para empregadas, garagem, terreno na frente com tanque de peixe e áreas dos lados. No andar de cima, grande hall, 4 grandes dormitórios, dois banheiros de luxo, varandas e pequeno compartimento para guardados. Todo o acabamento do prédio é de luxo, com escadaria de finíssimo mármore estrangeiro. A casa está tôda ricamente mobiliada com móveis Miranda de Jacarandá e outras madeiras finas. Instalações hidráulicas modernas, com abundância de água. Aluguel mensal Cr$ 25.000,00 e preço de venda Cr$ 5.000.000,00, para entrega no início do próximo ano. Só se aluga a família de alto tratamento. Tratar diretamente com sr. Fonseca — Caixa Postal 3.608 — Telefone: 38-0029 (53049) 38

Área para escritório

Precisa-se uma área de 200 a 250 mts2. aproximadamente, para alugar ou comprar em edifício novo ou em final de construção. Com salas ou salões para dividir. Limites do Largo da Carioca, Castelo e Av Beira Mar.

Telefonar 2.ª feira para 52-3890 — 22-3340

PROCURA-SE PALACETE

Procura-se para alugar grande palacete, com 3 salões, 5 dormitórios, 3 banheiros, grande jardim e piscina. Preferência Jardim Botânico, Leblon ou Laranjeiras. Base Cr$ 50.000,00. Tratar na IMOBILIARIA ALEXANDRE CAMP. Rua México 41/ gr. 603. Tel. 32-[illegible] (57115) 38

Praça Paris

ALUGAM-SE APARTAMENTOS DE FRENTE
COM DESLUMBRANTE VISTA

Alugam-se em 1.ª locação apartamentos situados na Av. Augusto Severo n.º 68 (Praça Paris), constantes de vestíbulo, quarto, banheiro e Kitchenette. Aluguel a partir de Cr$ 2.800,00. Ver no local até às 16 horas com o Sr. Januário e tratar na CIVIA — Administração Predial. Trav. do Ouvidor, 17-Loja. Tel. 52-8166. (2543) 38

COPACABANA

Aluga-se apartamento de frente, em 1.ª locação na Av. Copacabana 920, apto. 801, composto de sala, 3 quartos, banheiro, cozinha, garage e dependências p/ empregada. Aluguel Cr$ 6.000,00. Ver no local c/ o Sr. Benedito. Tratar na CIVIA — Administração Predial Trav. do Ouvidor, 17-Loja. Tel. 52-8166. (2542) 38

Apartamentos mobiliados
LEBLON

Quarto, banheiro, kitchnete. Sem luvas. Alugam-se para casal, próximos à praia, todos de frente.
Aluguel Cr$ 1.800,00 — Rua Rainha Guilhermina, 155 Tel. 27-5772. (55473) 38

COPACABANA
MERCADINHO MARINGÁ

RUA SIQUEIRA CAMPOS 68-B
ALUGAM-SE BOX, para armazém, bar, laticínios, aves abatidas, açougue, frutas e legumes. Tratar tel. 37-9622 e 27-0265. (7312) 38

APARTAMENTO DE LUXO
LEBLON

ALUGA-SE OU VENDE o apto. 405, do Edifício Lambari — Av. Delfim Moreira, 514, esquina de José Linhares — com 2 amplas salas, 3 quartos, banheiro, toillette, cozinha, dependências de empregada e garagem. Tôdas as peças de frente, com LINDA VISTA PARA O MAR. Visitas nos dias úteis, das 11 às 13 e das 14 às 16 horas. Tratar pelo telefone 37-9392. (656) 38

ALUGA-SE RESIDÊNCIA !

Ótima e ampla casa na Rua Gomes Carneiro n. 94, Ipanema, com 2 salas, wintergarden, 4 grandes dormitórios, grande cozinha, copa, 2 banheiros, dependências para empregadas, garagem, não falta água. Informações na Rua Francisco Sá n. 61, apto. 403, tel. 27-0256 (27402) 38

LOJA — IPANEMA

Em edifício de primoroso acabamento. Aluga-se ótima loja própria para Banco. Rua Visconde de Pirajá n. 203. Tratar comp. proprietária Tel. 27-4975 (1[illegible]9) 38

LEBLON

Aluga-se na Avenida Delfim Moreira n. 318, excelente residência em centro de terreno, finamente mobiliada, com 2 pavimentos, constantes de 1 sala, 2 salões, 4 quartos, 2 banheiros sociais, grande cozinha, porão habitável, 2 garagens, jardim, grande quintal, 2 quartos e banheiro de empregada, 2 caixas dágua. Aluguel base Cr$ 20.000,00. Ver no local das 15 às 19 horas. Tratar na CIVIA — Administração Predial — Trav. do Ouvidor n. 17 - loja — Tel. 52-8166. (08421) 38

LOJA EM COPACABANA

Rua Xavier da Silveira n. 19-A. Aluga-se no Pôsto 5, ótimas instalações, área 110 m2. Contrato 5 anos. Aluguel Cr$ 10.000,00. Tratar na Administradora Nacional, Av. Pres. Antônio Carlos n. 207 - 2.º pav. Tel.: 42-1314. (08741) 38

ALUGA-SE — COPACABANA

Alugamos em primeira locação no Edifício Alex, à Rua Domingos Ferreira n. 76, com ampla sala, dois quartos conjugados, banheiro completo, cozinha e dependências de empregada. Preço a partir de Cr$ 4.500,00. Ver no local com o zelador. Tratar em *Lowndes & Sons Ltda.*, Av. Pres. Vargas n. 290 - 2.º andar, contratos. Tel. 43-0905. Ramal 18 (04183) 38

Compra e Venda de Prédios e Terrenos

GRANDES E CONFORTÁVEIS APARTAMENTOS...

... no edifício "Bom Jardim", às Ruas General Glicério e General Cristóvão Barcelos — Cidade Jardim-Laranjeiras — o mais aprazível e seleto recanto da cidade... com duas grandes varandas, entrada, saleta, grande sala, quatro quartos, dois banheiros, copa, cozinha, área de serviço e dependências de empregada. Tratar à Rua México, 148 - 3.º andar - Sala 303 — Tel.: 32-1166. (57028) 91

SÃO CRISTÓVÃO

Na Rua Benedito Otoni, vende-se apartamento em construção adiantada, composto de sala e quarto separados, banheiro e cozinha completos, e área de serviço com tanque. Preço Cr$ 200.000,00. Entrada de Cr$ 60.000,00, facilitada em dois pagamentos e o restante em 70 prestações de Cr$ 2.000,00. Informações e Vendas: IMOBILIARIA SANTA BARBARA, S. A. — Rua México, 11 - 3.º andar — Telefone 52-9863. (59694) 91

Copacabana — Apartamento

Vende-se com 2 quartos amplos, sala c/ 27 m2, banheiro social, cozinha, área de serviço e quarto de empregada com dependências. Em construção à Av. Rainha Elizabeth, esquina da Rua Canning. Preço Cr$ 800.000,00 com parte financiada. Tratar com o sr. Damasio, à Rua do Rosário n. 111 - 3.º andar — Fone 43-8830. (03263) 91

"FONTE D'ÁGUA MINERAL"

VENDO uma rica fonte natural, nascente em ponto alto na pedra, já consagrada por diversas análises. Local pitoresco. Estação Senador Camará D. F. — Área de 18.000 m2. Facilito o pagamento. Tratar nos escritórios "H. SILVA", Av. Rio Branco n. 117 - 4.º andar - salas 420/21 — Tel. 52-3848 — Ed. J. do Comércio. (02458) 91

APARTAMENTO CENTRO

Vende-se urgente à vista por Cr$ 470.000,00 ótimo apartamento vazio de quarto e sala separados e tôdas as demais dependências na Rua Washington Luis n. 3, apto. 205. Tratar pelo tel. 42-7786, 52-4477. Chaves na portaria. (07489) 91

TIJUCA

RUA ITACURUÇÁ N.º 30

EDIFÍCIO ITACURUÇÁ N. 30

EM CONSTRUÇÃO PARA ENTREGA EM 12 MESES

Vendo os 3 últimos apartamentos com: varanda, 2 salas, 3 quartos, banheiro completo, copa, cozinha, dependências de empregada, garagem e área de serviço com tanque. Preços a partir de Cr$ 585.000,00, sendo: sinal 10%; na escritura da fração do terreno 10%; em 12 prestações mensais durante a construção 40% e financiado em 5 anos 40%. — Tratar à rua Gonçalves Dias, 67, 2.º — RAUL REBOUÇAS. (07485) 91

CATUMBY

ÓTIMOS APARTAMENTOS

Em Rua asfaltada Chichorro n.º 29. Em final de construção, com 4 pavimentos tendo elevador e incinerador. A partir de Cr$ 240.000,00, 50% financiado, e o restante a combinar com os incorporadores. Visconti Filhos Ltda — Rua México, 45 S/loja. Fone: 22-0724. (2214) 91

CENTRO

(RUA GONÇALVES DIAS EM FRENTE A COLOMBO)

Vende-se prédio constando de loja e mais 2 pavimentos com elevador. Alugado sem contrato. Preço Cr$ 5.000.000,00 com facilidade de pagamento. Ótima inversão de capital, no local mais valorisado do centro da cidade. Detalhes só pessoalmente com as partes interessadas na ENIR LTDA. Av. Graça Aranha, 416 — 8.º — Salas 818/819. (57106) 91

LOJA NO CENTRO

Vendemos uma na Rua dos Andradas, quase esquina do Largo de São Francisco, tendo duas frentes, sobreloja e subsolo. Area útil de 150 metros quadrados. Preço do conjunto cinco milhões de cruzeiros.

Barros Filho & Cia. Ltda.

Avenida Rio Branco, 106 ou 108 — Sala 811
Telefones 42-1040 e 42-0812
(7298) 91

APARTAMENTOS — LEBLON

Vendo em edifício de 3 pavimentos, 12 apartamentos sendo um vazio e 11 alugados sem contrato, constando de: sala, quarto (separado), banheiro, cozinha e área de serviço com tanque. Essa venda só será feita a um comprador. Negócio de ocasião. Informações com: OLIVIERI — Rua da Assembléia, 104 — 5.º andar — salas 512 e 514 — Tels.: 22-9562 e 42-8547. (17779) 91

COPACABANA

VENDE-SE

RUA SÁ FERREIRA, 139

Apartamentos 602 e 901 com 3 quartos, 1 sala e demais dependências, entrega dentro de quinze dias. Preço a partir Cr$ 690.000,00. Acabamento de primeira. Incorporação e construção da

CONSTRUTORA BARCELLOS LTDA.

RUA 1.º DE MARÇO, 99 - 1.º — 43-3328
(51321) 91

VENDE-SE:

Area c/ 101.000 metros quadrados em Jacarepaguá, à Estrada do Camorim, distante 560 metros da Estrada dos Bandeirantes.

Area em Itaipava c/ 6.600 metros quadrados, à Estrada União Indústria, na frente e junto ao número 14.571.

Area em Pedro do Rio, com 8.600 metros quadrados.

TRATAR à Rua Debret n.º 23, 2.º and. salas 213/215, telefone 22-1559. (43198) 91

GALPÃO INDUSTRIAL

Vende-se com área construída de 510 m2, em centro de terreno de 3.080 m2, casa de fôrça com transformador de 100 K.V.A. Quota de 5.000 K.W.H. — Cartas para a Portaria dêste Jornal sob n. 3161. (03161) 91

LEILÃO

MOBILIÁRIOS DE JACARANDÁ E IMBUIA QUE GUARNECEM O APARTAMENTO 901, DA AVENIDA OSWALDO CRUZ N.º 20, ESQUINA DA RUA SAMUEL MORSE.

O leiloeiro Palladio, autorizado pelo seu prezado amigo Dr. W. L. Aldridge, que se retira desta Capital temporàriamente, venderá nos dias 26 e 27 de outubro de 1953, às 20 hs., guarnições de sala de jantar, dormitórios, prataria, tapetes, cristais, porcelanas, etc., de acôrdo com o catálogo no Jornal do Comércio de hoje. (07227) 91

DEPÓSITO

Procura-se loja, para depósito, com entrada para caminhão, situada entre Lapa e Estácio. Respostas para o telefone 32-8559. (27484) 91

OPORTUNIDADE!

Engenho de Dentro — Vende-se grande propriedade constando de: grande casa residencial, construção antiga, em centro de terreno com porão habitável. Nos fundos doze pequenas residências. O prédio da frente tem 4 salas, 3 quartos, sala, quarto empregada, grande cozinha, grande banheiro. Entrega-se êste desocupado. Excelente emprêgo de capital. Ver com sr. José Rossi Manzoillo à rua Daniel Carneiro, 132 (domingo [illegible], durante semana até às 10 horas) — Preço: Cr$ [illegible]0.000,00. (27431) 91

CASA - JACAREPAPUÁ

Vende-se magnífica casa situada em centro de terreno de 10 x 40, rua asfaltada e a 30 minutos do centro da cidade, com 4 quartos, 1 sala, varandas, sala de almôço, banheiro completo, cozinha, dependências para 2 empregadas e quintal todo cimentado. Ver e tratar diàriamente à Estrada do Pau Ferro, 266. (3225) 91

FAZENDA em PETRÓPOLIS

Vende-se, com 65 alqueires geométricos, ligada ao Distrito Federal por excelentes estradas, dispondo de mata virgem, água e pastagem abundantes, saibro, areia, pedra, barro cerâmico, indicada para colônia de férias, hotel de veraneio, grande loteamento, lavoura ou criação; situada em São José do Rio Prêto, 5.º distrito de Petrópolis, zona produtora em franco desenvolvimento, de clima ameno e paisagens deslumbrantes. Detalhes no escritório de MANOEL DE SOUSA SANTOS, proprietário da mesma, à Rua Miguel Couto, 51 - 1.º andar. (00140) 91

Garagem - Copacabana

Vende-se à Rua Otaviano Hudson n. 16, próximo à Praça Arcoverde, uma garagem com capacidade para 25 carros folgados, com um apartamento pequeno. Tratar à Av. Churchill n. 129 - s/ 303 ou pelo telefone 42-9774 com o sr. Walter. (00572) 91

O SR. TEM TERRENO EM SÃO PAULO?

Envie resposta se interessa vender. Com localização certa e preço. Caixa Postal 5.771 Toledo & Pimentel São Paulo. (51112) 91

TERRENO - TIJUCA

Vende-se magnífico e valorizado terreno, próximo à Praça Saenz Peña, à Rua Visc. de Cabo Frio n. 40, fundos. Tratar com IMOBILIÁRIA CAMPINAS LTDA., Rua do Rosário n. 99, 2.º andar, sala 203. (07315) 91

Jardim Botânico - Terreno

Vende-se na Rua Olhon Bezerra de Melo, com 1.020 m2 (15x68), pronto para construção, com água própria em abundância. Preço e condições com o proprietário pelo tel. 27-4721. (19740) 91

SRS. PROPRIETÁRIOS

Construtor Ex-Mestre de obras executa suas obras com pessoal especializado. Posso apresentar obras executadas e obras em construção. Esc. Av. Getúlio Vargas n. 529 - s. 1407 - 14.º andar — Tel. 43-7140. Res. 37-1681 sr. Aleixo. (03182) 91

Salas - Escritórios - Meyer

Vende-se salas próprias para médicos, dentistas, laboratórios, etc., etc., no melhor ponto do Meyer, Rua Arquias Cordeiro, n. 316 (em frente à estação) entrega dentro de 30 dias, facilitando-se o pagamento até 50%, tratar com o proprietário, Rua Buenos Aires n. 95, sobreloja, das 10 às 12 e das 14 às 17 horas, com Rebello, fone 52-7886. (08499) 91

LOJA Av. N. S. Copacabana

Vende-se uma com 208 m2 no melhor ponto com excelentes instalações apropriadas para mercearia e açougue com magníficos balcões frigorificados e grande e moderna câmara frigorífica. Condições de pagamento com parte a vista e o restante financiada a longo prazo TRATAR SÓ PESSOALMENTE À AVENIDA ERASMO BRAGA, 277 5.º andar Sala 506 das 10 às 12,30 e das 16 às 18,30. NÃO SE ATENDE PELO TELEFONE. (2111) 91

CASA ESTILO COLONIAL

Vende-se linda casa em centro de terreno com 12,22 x 30, de sólida e moderna construção, com finíssimo acabamento, perto do Cinema Santa Alice e do Colégio Pedro II, em local muito calmo e familiar, servido por inúmeras conduções. Tem duas varandas, quatro quartos, duas salas, copa, despensa, cozinha, dois banheiros, dependências de empregada e garagem com 28 metros quadrados.

Grande parte do terreno é cimentada e há fartura de água. Preço: Cr$ 1.100.000,00 a combinar. Aceitam-se propostas para pagamento à vista. Tratar diretamente com o proprietário pelo telefone: 49-4480. (07216) 91

Indústria única no Brasil

Vendemos ótima indústria com o imóvel, dando lucro certo de 200%, matéria prima exclusivamente nacional, pouca mão de obra. Preço, Cr$ 1.500.000,00 condições a combinar. — Av. Rio Branco, 108 — 5.º, sala 508, com Pedro. (02273) 91

Conjunto residencial

CASAS NOVAS EM RAMOS

Vendem-se lindos e confortáveis bangalôs, acabados de construir e ainda não habitados, à rua João Romariz 84 (a melhor rua de Ramos). Constam de 2 excelentes quartos, uma ótima sala, banheiro completo, cozinha e ultra-gás, varanda, área com tanque, jardim, quintal, etc. Construção de 1.ª ordem e acabamento finíssimo. Preço: — Cr$ 300.000,00 sendo Cr$ 100.000,00 de entrada e o restente financiado a longo prazo pela Tabela Price. Podem ser visitadas das 7 às 17 horas, mesmo aos domingos à rua João Romariz 84 — Ramos. Tratar com os proprietários e construtores HAROLDO JOPPERT & CIA. LTDA. à rua Buenos Aires 100, 8.º andar — Telefone: 52-6522. (07292) 91

LOJAS

RUA SANTANA, 154 — ESQUINA

Vendem-se para entrega em novembro próximo, no Edifício "Presidente Weitzman lojas de vários tamanhos, com facilidade de pagamento e parte financiada.

Vendas exclusivas:

I. CHAZIN

RUA URUGUAIANA, 104 — SALA 504

Tels.: 32-3190 — 52-1782 — 52-9595 e à noite 37-9119 (640) 91

Loja - Rua México

Vende-se explêndida loja, com 125 m2 de área construida, bem em frente à Embaixada Americana. Excelente para agência de Bancos. Negócio direto sem intermediários. Tratar pelos Telefones 32-9160 e 42-3089, com sr. Armindo. (3248) 91

Vai mal seu loteamento?

Técnico de incontestável eficiência encarrega-se das vendas de grandes loteamentos. Neste jornal n.º 20805. (20805) 91

EDIFÍCIO Almark

Rua Barata Ribeiro, 419 - Copacabana

SOMENTE 4 APARTAMENTOS POR ANDAR

ÚLTIMA LAGE CONCLUIDA

EM FINAL DE ALVENARIA

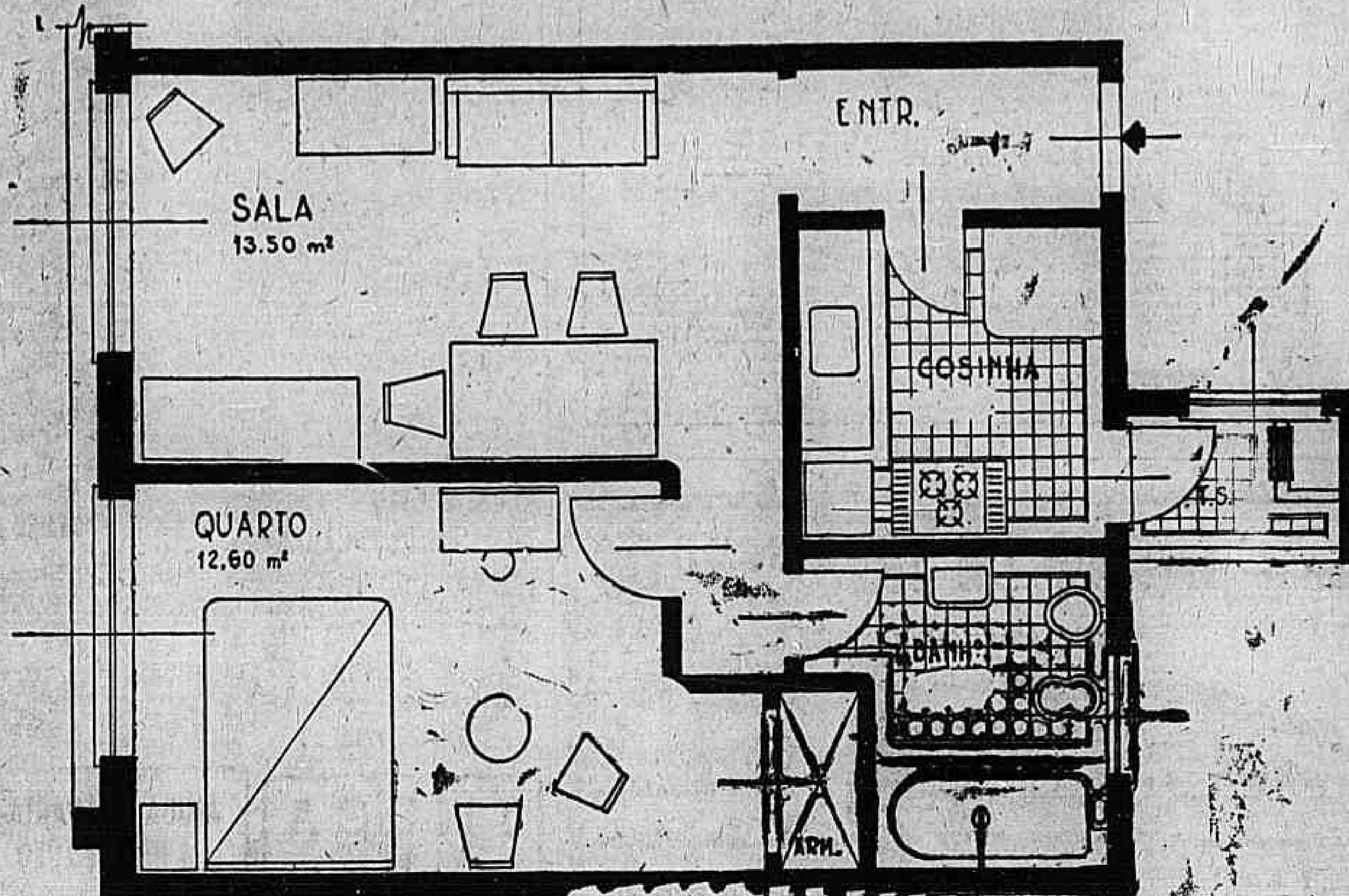

CONSTRUÇÃO A CARGO DE: E. S. C. A. U.

- ★ SALA
- ★ QUARTO SEPARADO
- ★ JARDIM DE INVERNO
- ★ 2 OU 3 ARMÁRIOS EMBUTIDOS
- ★ BANHEIRO COMPLETO
- ★ COZINHA COMPLETA
- ★ ÁREA DE SERVIÇO COM TANQUE
- ★ 2 ELEVADORES ATLAS SOCIAL E DE SERVIÇO
- ★ ACABAMENTO DE PRIMEIRA
- ★ LOUÇAS "CELITE"
- ★ METAIS CROMADOS
- ★ FOGÕES E AQUECEDORES COSMOPOLITA

PREÇOS AINDA DE INCORPORAÇÃO A PARTIR DE:

Cr$ 285.000,00

(FINANCIAMENTO PRÓPRIO DE 40% E O RESTANTE FACILITADO)

AMPLAS LOJAS

(FINANCIAMENTO PRÓPRIO DE 40%, E O RESTANTE FACILITADO)

PLANTAS — INFORMAÇÕES E VENDAS DIRETAMENTE COM OS PROPRIETÁRIOS E INCORPORADORES

ARKADY M. BENT & FILHO LTDA.

RUA VISCONDE DE INHAÚMA — 107 — 8.º ANDAR — TEL. 23-0150

OU COM A

IMOBILIÁRIA "LIF"

AV. N. S. DE COPACABANA — 661 — 2.º ANDAR — S/201

TEL. 37-4635

(ATENDE-SE DIARIAMENTE (INCLUSIVE) AOS DOMINGOS, ATÉ AS 21 HORAS)

APARTAMENTO PARA EMBAIXADA

PRAIA DE BOTAFOGO

Vende-se luxuoso apt.º, pronto para ser habitado, todo pintado a tinta lavável, com sancas, lustres, etc., composto de: hall, saleta, sala de jantar, living-room, bar, grande jardim de inverno envidraçado, idem lateral, 4 quartos, sendo 3 com armários embutidos e 2 pias, 2 quartos e banheiro completo de empregada, área de serviço com tanque e garagem. Área total 240,00 ms2. Ver à praia de Botafogo, n.º 132, apt.º 201. Chaves com o Sr. Anisio e tratar à Av. Nilo Peçanha n.º 12 — sala 1007 com o sr. HELTON. (53053) 91

LOTEAMENTO EMPRÊGO DE CAPITAL

Vende-se em Nova Iguaçu um loteamento com 268 lotes, aprovado pela Municipalidade, de acôrdo com o Decreto n.º 58. Ônibus a poucos metros do local.

Tratar com o Sr. Oliveira à Rua Lavradio 84, tel. 22-6416, de 8 às 10 hs. e das 16 às 18 hs. (24994) 91

COPACABANA

Rua Barão de Ipanema — Térreo de frente: 2 salas — 3 quartos — Ampla cozinha — Área externa e interna — Quarto para empregada — Cr$ 360.000,00 à vista, pode-se facilitar a parte à vista, e Cr$ 300.000,00 em 10 anos, em prestações mensais de Cr$ 4.095,00. Pronta entrega — Tratar com o proprietário pelo telefone 27-5329. (4270) 91

70% FINANCIADOS EM 15 ANOS

CARLOS MAC-DOWELL DA COSTA

ICARAÍ

R. MIGUEL DE FRIAS, 67

ÚLTIMOS APARTAMENTOS COM:

Jardim de inverno, 1 e 2 salas, 2 e 3 quartos, com armários embutidos, banheiros com box, área, cozinha, quarto para empregada e garagem.

Preços a partir de

Cr$ 475.000,00

30% Facilitados durante a construção

CONSTRUÇÃO DA S.T.E.E.L.

Visitas diàriamente, das 10 às 17 horas, no local

INFORMAÇÕES E VENDAS

CARLOS MAC-DOWELL DA COSTA

IMÓVEIS LTDA.

AV. RIO BRANCO, 108 - SALAS 701/3 - TELS. 42-9527 - 42-9304

Edifício **BARÃO DE TRES SERROS**

COPACABANA (Posto 6) - ARPOADOR

Rua Joaquim Nabuco, 131-135

(Entre as 2 praias mais aristocráticas do Rio)

CONSTRUÇÃO INICIADA

PRÉDIO DE 7 PAVIMENTOS • 2 BELÍSSIMAS FACHADAS • PLAY-GROUND DE 420 m2 • ÁREA NAO EDIFICÁVEL NOS FUNDOS COM 21 mts. DE EXTENSÃO.

VISTA PARA A PRAIA DO ARPOADOR

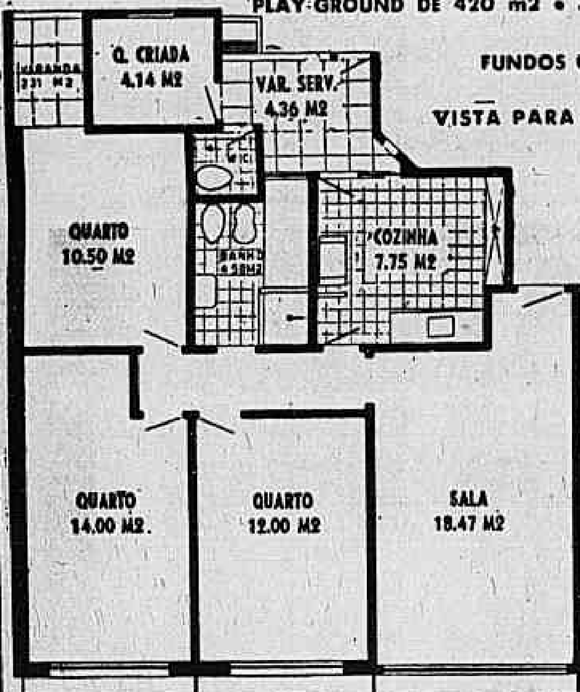

Hall — Sala — 3 amplos quartos — Banheiro — Cozinha — Áreas de serviço — Quarto e W.C. de empregado — Garage

•

40% FINANCIADOS

•

PROPRIEDADE E INCORPORAÇÃO:

Rubens Antunes Maciel

•

CONSTRUÇÃO:

Construtora Rother Ltda.

Vendas exclusivas:

ELOY FIGUEIRA DE MELLO

Av. Rio Branco, 114 - 16.º andar - Tel. 52-0291

TIJOLOS DE VIDRO

VIDRARTE TEM GRANDE ESTOQUE

Vidros em geral, telhas de vidro, pavês e ladrilhos

VIDRARTE RUA DO SENADO, 260 Telefone: 52-4688

SÃO PAULO RIO DE JANEIRO BELO HORIZONTE

(35187) 91

TERRENOS EM FRIBURGO

"DO RIO A FRIBURGO EM UMA HORA E MEIA!"

"PRÀTICAMENTE CONCLUIDA A NOVA RODOVIA".

(Ver ampla reportagem de 8/9/53 no "Correio da Manhã")

Ganhe, desde já, a valorização rápida que isto significa! Vendem-se magníficos lotes no PARQUE DOS PINHEIROS, em prestações mensais desde Cr$ 135,00. Cachoeiras e lago, panoramas deslumbrantes em terrenos planos, com ruas abertas, água puríssima e próprio. Existem, já, junto ao PARQUE DOS PINHEIROS, armazéns, padaria, igreja, escola, tabelionato, etc. Local ideal para férias, recreio e veraneio. Posse imediata, podendo construir desde já

Visitas ao local, em automóveis, sem compromisso ou despesa.

O loteamento do PARQUE DOS PINHEIROS está aprovado e registrado de acôrdo com o Decreto-Lei n.º 58.

CIA. DE URBANIZAÇÃO TERRITORIAL

Av. Rio Branco, 14 - 11.º andar - Tel.: 43-8578.

2 OFERTAS DE A. Oliveira

ÚLTIMOS APARTAMENTOS

nos Edifícios CHANE e PASSY

Ed. CHANE - Arpoador

R. Raul Pompéia - lado da sombra

SÓMENTE 2 APARTAMENTOS POR ANDAR

- Vestíbulo
- 2 Salas
- 3 Quartos
- 2 Armários Embutidos
- Saleta de Almoço
- Banheiro Completo, com Box
- Toalete
- Copa - Cozinha
- Hall de Serviço separado
- Área de Serviço
- Quarto e Dependências completas de Empregadas.

•

Ed. PASSY - Copacabana

Rua 5 de Julho, 79

SOMENTE UM APARTAMENTO POR ANDAR

- Jardim de Inverno, todo de marmore
- 2 Grandes Salões
- 1 Sala de Almôço
- 3 Amplos Quartos, com Armários Embutidos
- 2 Banheiros Sociais em côr
- Cozinha Americana
- 2 Quartos de Empregada, com banheiro
- Grande Entrada

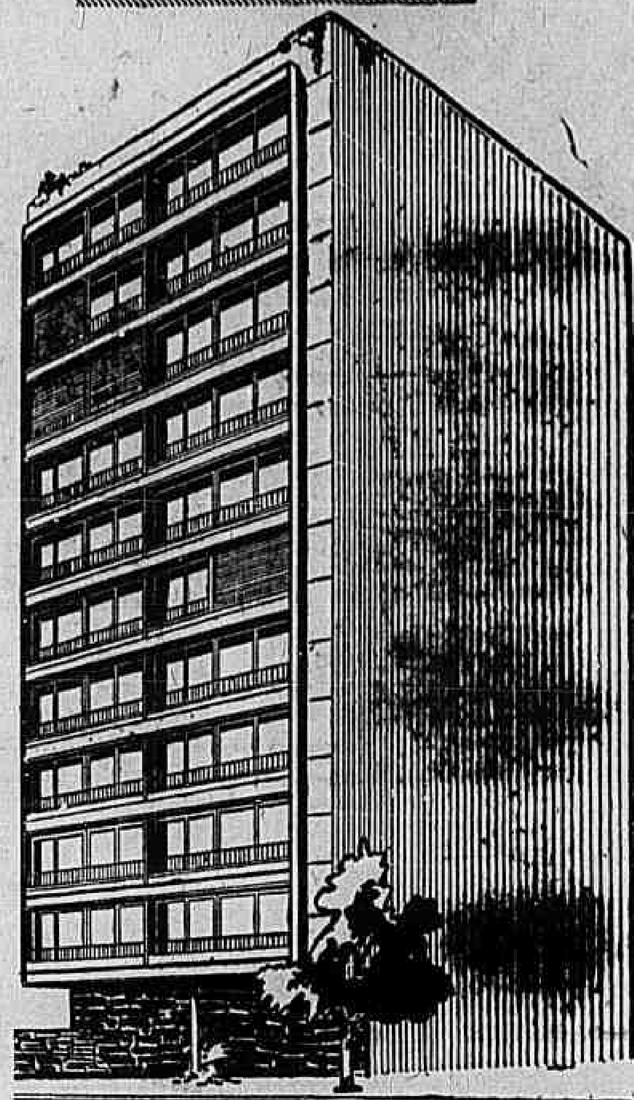

- Acabamento de Luxo
- Todo pintado a óleo
- Área: 225 m2.
- Reservatório de água, especial para grande volume.

PARA ENTREGA IMEDIATA

PREÇOS A PARTIR DE

Cr$ 580.000,00

- 50% durante a construção
- 50% financiados em 50 meses

Acabamento moderno e de primeira - Sala tôda envidraçada - Play - Ground - Incinerador de Lixo - Garage.

VENDAS EXCLUSIVAS:

ESCRITÓRIO TÉCNICO

a. oliveira

IMÓVEIS INCORPORAÇÕES E VENDAS

Avenida Atlântica, 2534 - esquina de Santa Clara

TEL. 57-0383

Vogo Publicidade

(Aberto todos os dias, inclusive aos Domingos e Feriados, das 9 às 23 horas.)

terrenos

que valem pela localização!

para residir, seu sítio, sua chácara, ou para renda futura...

adquira um bom lote em jardim Imbariê

SEM ENTRADA E SEM JUROS, PAGAMENTO EM 100 MESES

Marque sua visita ao loteamento, comunicando-se com o Departamento de Vendas da

OSA ORGANIZAÇÃO TERRITORIAL S. A.

Rua do Rosário, 111 - 3.º andar

Fone: 43-9993

- entre o RIO e PETRÓPOLIS
- à margem da Av. Automóvel Clube
- a 45 minutos da Praça Mauá

Lotes com área mínima de 750m² todos planos e plantados de bananeiras

FAZENDOLA X IMÓVEIS NO RIO

Particular deseja adquirir uma fazendola para criação de gado, produção de leite e lavoura em geral, que tenha sede confortável e que esteja situada, no máximo, a 2 horas do Rio por estrada asfaltada. Oferece em pagamento 4 residências completamente novas e ainda não habitada, construídas em bairro de grande futuro no Rio de Janeiro, e no valor real de Cr$ 1.200.000,00. Outros detalhes e tratar com o Dr. Haroldo à Rua Buenos Aires 100 — 8.º andar — sala 84. Rio. Tel. 52-6522. (7309) 91

APARTAMENTO DE LUXO VAZIO EM COPACABANA

Proprietário vende, no Edifício Pennsylvania, Rua Paula Freitas 61, 6.º andar, de frente, com enorme sala de recepção, sala de jantar, galeria nobre, três grandes quartos (sendo um duplo), dois banheiros sociais, 2 quartos de empregados com banheiro, garagem, grande financiamento — Tratar pelo telefone 23-4985. (25760) 91

DEPÓSITO

COMPRA-SE OU ALUGA-SE

Área mínima, 400 mts. quadrados. Detalhes à Caixa Postal n.º 350.

(8459) 91

PASSE o VERÃO NO CONFÔRTO DE UM APARTAMENTO SEU

no edifício **JARDIM DE ALLAH**

Rua Carmela Dutra

em Teresópolis!

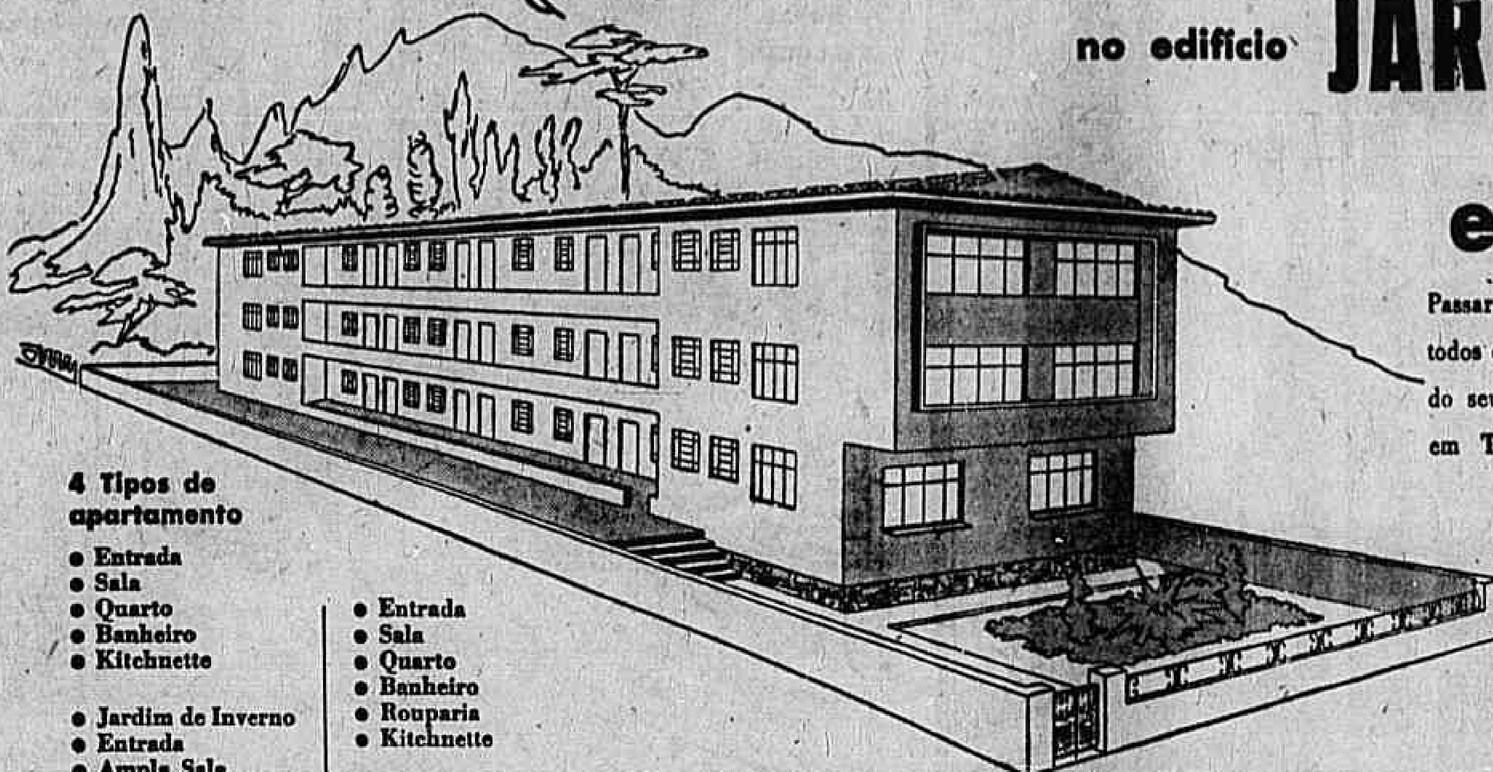

Passar o verão fora do Rio é um problema que se propõe todos os anos e que V. pode resolver agora fàcilmente, adquirindo seu próprio apartamento no Edifício JARDIM DE ALLAH, em Teresópolis, e nas melhores condições de aquisição.

4 Tipos de apartamento

- Entrada
- Sala
- Quarto
- Banheiro
- Kitchnette

- Jardim de Inverno
- Entrada
- Ampla Sala
- Quarto
- Rouparia
- Banheiro com Box
- Kitchnette

- Entrada
- Sala
- Quarto
- Banheiro
- Rouparia
- Kitchnette

- Hall
- Sala e quarto conjugados
- Banheiro c/ Box
- Kitchnette

10% de SINAL

50% SEM JUROS pagáveis de acôrdo com o andamento da obra.

40% em 5 ANOS pela Tabela Price

Incorporação de: MARCOS GALPER

PRAZO PREVISTO DE ENTREGA: 6 MESES

VENDAS EXCLUSIVAS:

Preços a partir de **80.000,00**

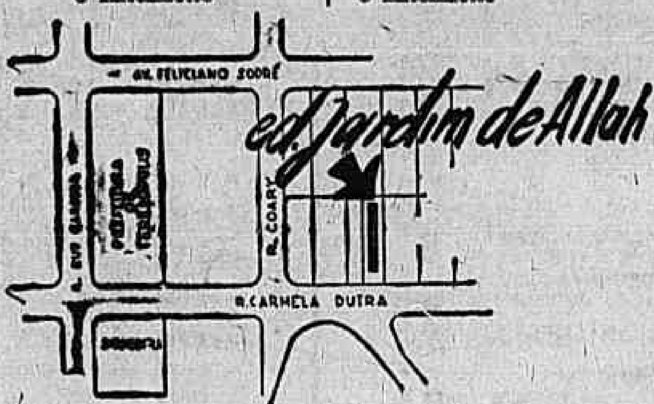

CORRETORA RF DE IMÓVEIS

ROSA FILLER

Av. Rio Branco, 106/108 - 7.º andar - Sala 710 - Tels.: 52-0532 - 22-8392

Rua Belfort Roxo, 129 (Loja) - Esq. Av. N. S. de Copacabana (Lido) - Tel.: 37-3028

(Loja aberta até às 22 horas, inclusive aos domingos)

Voga Publicidade

Agora em Copacabana, para melhor servir,

a **CONSTRUTORA REMO DE PAOLI**

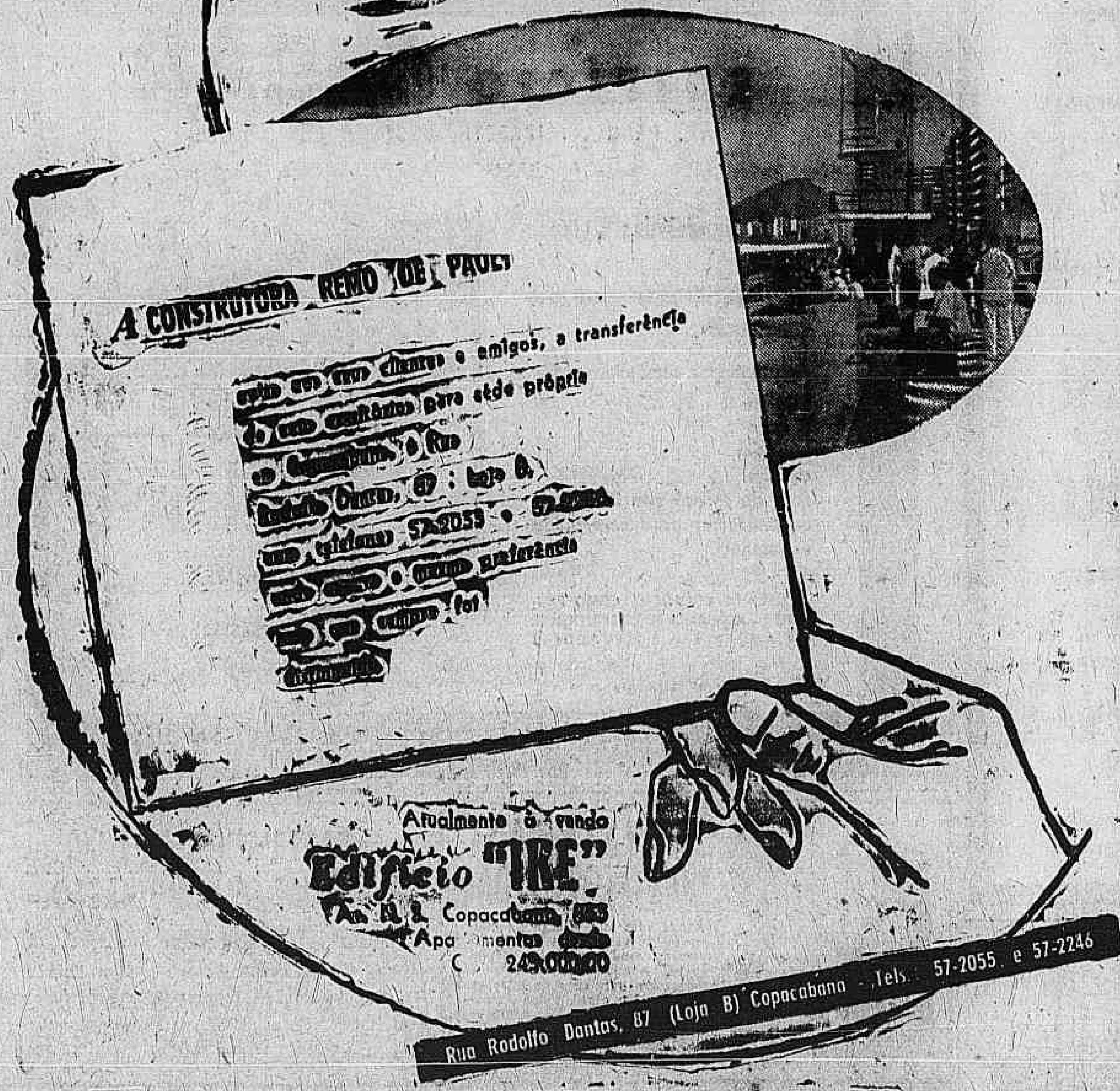

Rua Rodolfo Dantas, 87 (Loja B) Copacabana - Tels. 57-2055 e 57-2246

"ESA"

apartamentos e grupos de salas prontos

em **MADUREIRA**

Edifício **AVATAR**

90% financiados em 15 ANOS

10% À VISTA

Vendem-se apartamentos em pleno coração de Madureira — Rua Maria Freitas, 110 e Almerinda Freitas, 22.

Sala, 2 quartos, cozinha e banheiro completos, área de serviço. Grupos de salas para escritórios e consultórios com dependências sanitárias completas.

Tratar na **"ESA" EDIFICADORA S. A.**

Avenida Presidente Vargas, 509 - 15.º andar — Tels.: 23-5429 e 43-2470

LOJA — COPACABANA

Vendemos ótima c/130,00 m2 na Rua Sá Ferreira a 10 M. da Av. Cop...

Preço Cr$ 1.500.000,00 c/20% de sinal e 80% financiados.

Tratar na IMOBILIÁRIA ESPERANÇA LTDA — Av. Rio Branco N.º 39 — 11.º andar — Tels.: 43-3100 e 43-3663. (40348) 91

ÓTIMA OPORTUNIDADE IMOBILIÁRIA

Terrenos á rua Santo Amaro

23 lotes de terrenos a venda no Bairro dos Estrangeiros, òtimamente localizados à Rua Santo Amaro, a 1.500 metros apenas da Avenida Rio Branco.

Propriedade de Junqueira & Cia. Ltda., Memorial registrado de acôrdo com o Dec. Lei n. 58, no Registro Geral de Imóveis do 9.º Ofício, liv. 8 aux. fls. 4, sob o n. 4 em 6-6-1938.

Tratar com os proprietários à Rua da Quitanda ns. 70/72, 3.º pav., das 11 às 17 horas. Tel. 23-0838. (40904) 91

LOJAS

"CIDADE-JARDIM LARANJEIRAS".

A Rua General Glicerio, em grandes edifícios, vendem-se diversas para entrega imediata. Tratar: Organização A. Mendonça, Rua México n. 148 - 3.º andar - Grupo 303. Tel.: 32-1106. (37626) 91

SITIOS

Plantados de fruteiras, terrenos planos e meia laranja, em Piraí, no maravilhoso planalto de 500 metros de altitude — distante 1 hora apenas do Rio, na Rio-São Paulo, a melhor estrada da América do Sul. Áreas de 3.000 m2, 5.000 m2, 10.000 m2 e 30.000 m2, clima de montanha, 20 minutos antes de Volta Redonda e 10 minutos depois do monumento Rodoviário. Prestações desde Cr$ 480,00, sem juros. Luz e fôrça da Light, o que permite o confôrto de geladeira, enceradeira, etc. Ônibus à toda hora. Muita água, lugares pitorescos com mata. Grande lago para esportes aquáticos e pescarias. Facilidades de construção de casa de campo com acabamento de cidade ou rústicas. PROPRIETÁRIA LOTEADORA MONTANHES, S/A — Av. Nilo Peçanha n. 26 - sala 811 — Tel. 42-5011. (01414) 91

Impermeabilização de Obras

Sika

Consultem a MONTANA S. A.

Rua Visc. de Inhaúma, 64 - 3.º and. - Tel. 43-8861

Rio de Janeiro

1107

GRANDE AREA

Vende-se na zona da Leopoldina com 120.000 m2, tem grande pedreira com pedra de rocha e pedra de matacões, servindo para meios-fios e paralelepípedos. Tratar 38-0942. (15456) 91

CONSTRUTORES! CAPITALISTAS! ATENÇÃO!

GAVEA — GRANDE AREA — R. MARQUÊS DE S. VICENTE, 389

Vendo e facilito pagamento, área de 27.400 m2 — Grandes lotes c/ várias frentes — Visitem. Plantas e minúcias nos escritórios "H. Silva", Av. Rio Branco n. 137 - 4.º andar - salas 409/11 — Tel. 52-3840 — Ed. J. do Comércio. Facilita-se o pagamento. (00316) 91

---

100 lotes de terreno -- Bangu

Vende-se 100 lotes de terreno, em Bangu, já aprovados pela Prefeitura, próximos à Avenida das Bandeiras, em local construído, servidos por trem elétrico, ônibus e lotações. Cartas para a portaria dêste jornal sob n. 27552. (27552) 91

edifício RÍGEL

RUA GOMES CARNEIRO, 118 - COPACABANA, POSTO 6 - ARPOADOR

Chamamos a atenção de V. S. para o preço verdadeiramente econômico dêstes apartamentos de 2 quartos e sala, no melhor ponto de Copacabana, a dois passos da praia do Arpoador. Edifício construido sobre pilotis, de esmerado acabamento, com 4 apartamentos por andar, 2 elevadores sociais e 1 de serviço.

Condições:

Preços: Cr$ 500.000,00 e Cr$ 550.000,00 (posto em nome do comprador) e assim distribuidos: Sinal — 10%. Escritura — 15%. Parte facilitada durante a construção. Saldo em 60 prestações mensais sem juros.

Acomodações por apartamento:

- ★ *Vestíbulo*
- ★ *Sala com jardim de inverno*
- ★ *2 quartos*
- ★ *Varanda*
- ★ *Distribuidor*
- ★ *Banheiro completo com box*
- ★ *Cosinha*
- ★ *Área de serviço com tanque*
- ★ *Quarto e W.C. de empregada*

CONSTRUTORA LANDOES LTDA.

AV. NILO PEÇANHA, 26 - S/ 901/908 - TEL. 42-7367 - RÊDE

Renascença

EDIFICIO VISCONDE DE MAUÁ

FLAMENGO

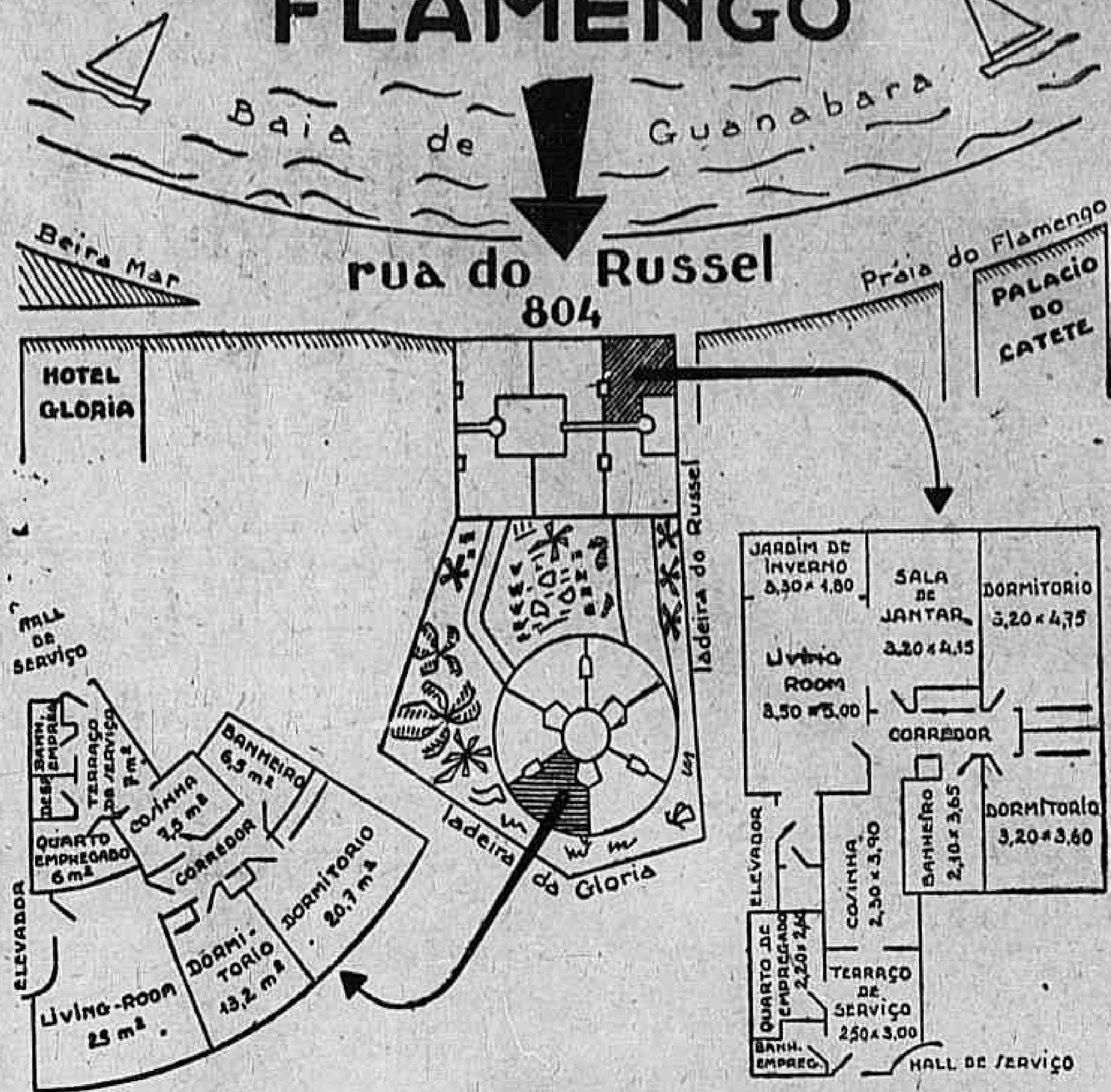

PLANTA DA SITUAÇÃO

PLANTA DE UM APARTAMENTO NO EDIFICIO DO PARQUE

PLANTA DE UM APARTAMENTO NO EDIFICIO DA PRAIA

EDIFICIO SÔBRE PILOTIS COM 6 APARTAMENTOS POR PAVIMENTO, NO MEIO DE UM MAJESTOSO PARQUE

Compostos de:

- Living — Sala de Jantar
- 2 Dormitórios
- Banheiro com azulejos de côr e pintado a esmalte
- Cozinha completa com pias de aço inoxidável, mesas de mármore e pintada a esmalte
- Quarto e Banheiro de Empregada
- Terraço de Serviço revestido de azulejos, com 2 tanques
- Armários embutidos
- 3 Elevadores nobres e 2 de serviço
- Andares abaixo dos pilotis com garages (para os 2 edifícios) em boxes individuais com grades pantográficas e rampa central helicoidal

12 PAVIMENTOS SÔBRE PILOTIS COM 6 APARTAMENTOS POR PAVIMENTO: 3 DE FRENTE PARA A PRAIA E 3 DE FUNDOS PARA O PARQUE

Compostos de:

- Hall de Entrada
- Saleta
- Vestiário
- Living-Room
- 2 Dormitórios e Sala de Jantar ou 3 Dormitórios.
- Banheiro pintado a esmalte, revestido de azulejos de côr
- 4 Elevadores nobres e 2 de serviço
- Cozinha completa com pias de aço inoxidável, mesas de mármore e pintada a esmalte
- Terraço de serviço revestido de azulejos com 2 tanques
- Quarto e Banheiro de Empregada
- Armários embutidos

Reservatórios para 400.000 litros de àgua
Incineradores de Lixo
Construção esmerada — Fino acabamento — Material de Luxo

COMPANHIA DO RIO DE JANEIRO

25 Avenida RIO BRANCO — Sala 1515 — Tel.: 23-4722 e 43-1098

APARTAMENTOS

NA AVENIDA PASTEUR, 120

Constando de: saleta, sala, jardim de inverno, 3 quartos com varandas envidraçadas, banheiro completo, copa, cozinha, área de serviço com tanque, quarto e banheiro de empregados. Entrega em 60 dias.

50% FINANCIADOS EM 10 ANOS E GRANDE FACILIDADE DA PARTE NÃO FINANCIADA

★

IMOBILIARIA DELAMARE S/A

AV. PRESIDENTE VARGAS, 446 -- 3º andar
Telefones: 43-1155 -- 43-1139 -- 43-6737

"ESA" EDIFICADORA S. A.

EDIFÍCIO CESAR

AV. RAINHA ELIZABETH, ESQ. DA RUA CANNING
2 APARTAMENTOS POR ANDAR

ÚLTIMOS APARTAMENTOS

50% financiados a longo prazo
50% facilitados durante a construção

Apartamentos constituidos de:
1 salão com 26 m.²,
2 quartos,
banheiro,
cozinha,
área de serviço com 2 tanques,
dependências para empregada e garagem.

MÁXIMO DE CONFÔRTO, COMO RESIDÊNCIA - ACABAMENTO IRREPREENSIVEL - 8 ANDARES - 2 ELEVADORES

Obra já iniciada, a cargo de FREIRE e SODRÉ

Vendas e Maiores detalhes

AV. PRES. VARGAS, 509 - 15º ANDAR - TELS. 23-5429 E 43-2470

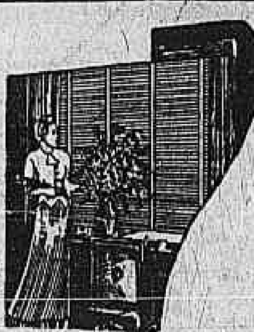

PERSIANAS HOLLYWOOD LTDA.

Agora com sua oficina de consertos de venezianas tipo Paramount, mudança de cadarços, cordas e aparelhos. Correias e molas em persianas de enrolar, pinturas em geral, tôdas as côres. Orçamentos sem compromisso. — Rua Gonçalves Lêdo, n. 57, sala 11 — Tel.: 29-5175 e 32-1834. (28408) 91

APARTAMENTO DE LUXO -- VENDE-SE — BOTAFOGO

Vende-se apartamento de alto luxo, com uma área de 460 m2, ocupando todo o andar, tendo 4 frentes, ar condicionado, tapeçarias, frigorífico e outras benfeitorias. Base: 8.000 cruzeiros por m2. Tratar pelo fone 32-7362 — Da. Maria. (8440) 91

COPACABANA

Apartamento — Vendemos em construção bem adiantada, último pavimento, frente para Av. Rainha Elizabeth e Av. Copacabana, saleta, 2 salões, 4 grandes quartos, armários embutidos, todo pintado a óleo, copa e cozinha, com azulejos até o teto, mesas e bancas em mármore Carrara, assoalhos em placas Parquet Paulista "Luminex", serralheria em Hiduminium", e garagem. Preço Cr$ ... 2.000.000,00. Tratar no escritório da proprietária, IMOBILIARIA LEMOS LTDA., Av. Nilo Peçanha n. 26, sala 706, com Fernando Schiller, Tel.: 32-1993. (59703) 91

LOTES EM OLARIA

Vendem-se lotes de 12 x 30 próximo dá Estação a 50 metros da linha férrea em ruas calçadas, com luz, água e esgôto nos lotes. Para ver planta procurar o Sr. Carlos, aos domingos, na Estrada Engenho da Pedra 636, no Café ou nos dias úteis, pelo tel. 23-2347 (8571) 91

GUILHOTINA "STANDARD" em hiduminio

Próprias para janelas de apartamentos ou varandas

- Construção metalica em perfis especiais exclusivos.
- Uma janela de baixo preço.
- Adaptaveis em vãos de qualquer tamanho.
- Funcionamento silencioso e simples, parando em qualquer altura.
- Fabricação Standartizada e em série.
- Entrega imediata.

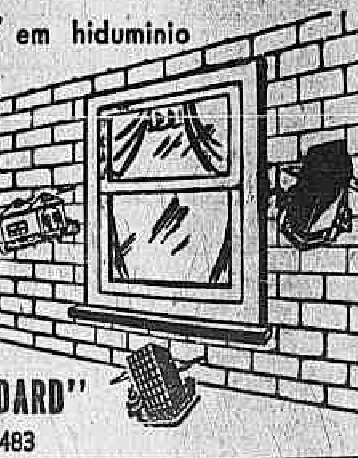

informações

DISTRIBUIDORA DE MOVEIS "STANDARD"

Av. Gomes Freire, 513 - Tel.: 32-0483

Ag. Acropolades

ÓTIMO TERRENO

Vende-se, de esquina, perto da Matriz de S. Cristóvão, com uma frente de 46m e outra de 20m, área total de 1.500 m2. Telefone 43-8522. Não atendemos a intermediários. (02240) 91

TERRENOS — NITERÓI

Vendemos terrenos residenciais em loteamento situado a 20 minutos das barcas, à margem da rodovia pavimentada Amaral Peixoto. Preços a partir de Cr$ 10.000,00 em prestações de Cr$ 150,00 mensais, sem juros. COMPANHIA DE URBANIZAÇÃO TERRITORIAL — Av. Rio Branco n. 14 - 11.º — Tel.: 43-8578. (00322) 91

TERRENOS EM MIGUEL PEREIRA

Vende-se 3 lotes no Bairro "Plante Café", em Miguel Pereira, Est. do Rio. Tratar à Rua Debret n. 23 - 13.º - S/1305. Tel. 42-2367, com D. Vera. (08556) 91

TEREZOPOLIS -- VARZEA

Vende-se casa para familia de tratamento. Frente duas ruas. Grande quintal. Sem intermediários. Informações Tel. 48-1315. (20738) 91

ULTIMOS APARTAMENTOS

COM APENAS 10% DE SINAL

E O RESTANTE FACILITADO EM 5 ANOS SEM JUROS

Edifício JACQUELINE Rua Anita Garibaldi, 22 - COPACABANA

APARTAMENTOS DE Cr$ 155.000,00 A Cr$ 165.000,00

- VESTIBULO — JARDIM DE INVERNO OU SALETA DE ALMÔÇO QUARTO — ARMÁRIO EMBUTIDO — COZINHA E BANHEIRO COMPLETOS.
- PRÉDIO DE 10 PAVIMENTOS
- CONSTRUÇÃO SÔBRE PILOTIS
- FÔRO REMIDO

INCORPORAÇÃO DA PREDIAL FRANCO BRASILEIRA LTDA.

vendas exclusivas: CORRETORA DE IMÓVEIS **ROSA FILLER**

Av. Rio Branco, 106/108 — 7.º andar — Sala, 710
Tels.: 52-0532 – 22 8392
Rua Belfort Roxo, 129 Loja Esq. Av. N. S. Copacabana
(Lido) Tel.: 37-3028
(Loja aberta até às 22 horas, inclusive aos domingos).

"ESA"

apartamentos em **Petrópolis** para entrega imediata

Magníficos apartamentos a partir de **380.000,00**

Edifício ARCÁDIA
Praça D. Pedro

80% financiados em 15 ANOS

20% DE SINAL

No ponto mais central de Petrópolis, junto à Confeitaria D'Angelo, oferecemos-lhe a singular oportunidade de adquirir ótimos apartamentos com todos os requisitos de confôrto e constituídos de: hall de entrada, living, 2 e 3 quartos, cozinha, banheiro e dependências para empregada.

Vendas e maiores detalhes, no próprio EDIFÍCIO ARCÁDIA, em Petrópolis, diàriamente, inclusive aos domingos, e no Rio, na

"ESA" EDIFICADORA S. A.
Avenida Presidente Vargas, 509 - 15.º andar
Tels.: 23-5429 e 43-2470

Pronta ...para o seu lar!

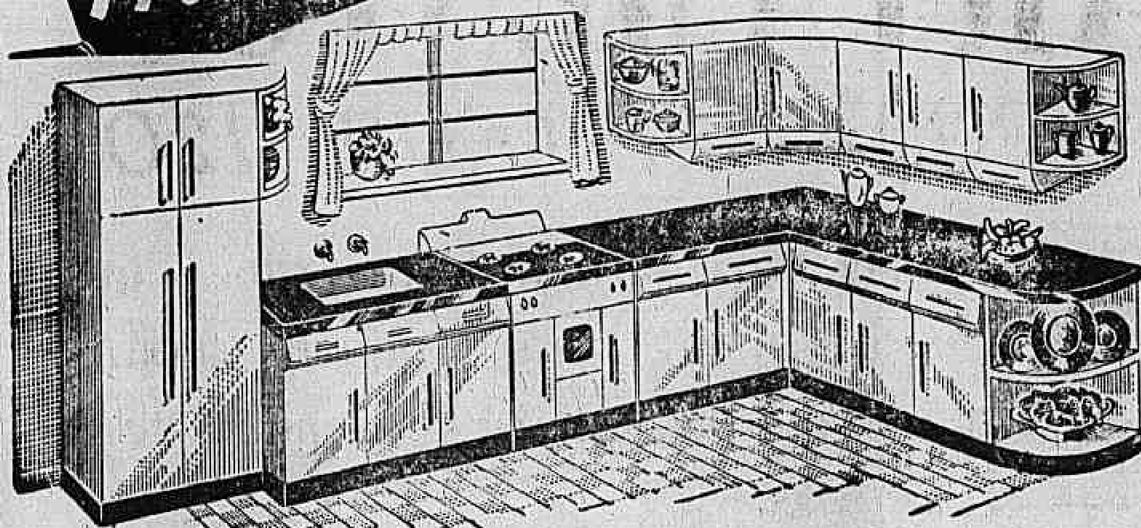

em AÇO MADEIRA ou ALUMÍNIO

Se à Senhora deseja adquirir para o seu lar uma bonita e prática cozinha americana, ou simplesmente alguns armários avulsos, não deixe, a bem do seu próprio interesse, de visitar a nossa casa, pois que nela encontrará o mais completo e variado sortimento de moveis para copa e cozinha, quer seja em madeira, aço, alumínio ou aço inoxidável o que nos permite dizer que temos uma cozinha ou copa para qualquer orçamento.

Brasão
a nobreza das cozinhas

A maior casa especializada em móveis para copa e cozinha

44A - RUA VISCONDE PIRAJÁ - 44B — TEL. 47-7227 — RIO

Serviços de Instalações de Luz, Gaz e Agua Ltda.

RUA BUENOS AIRES, 150-A-1º TELS. 43-7004 - 23-5243

SILGA

PROJETAM EXECUTAM

INSTALAÇÕES ELETRICAS E HIDRAULICAS

SERVIÇOS DE SANEAMENTO

EDIFÍCIO MARK

Rua Pinheiro Machado, 51 — Vendemos ótimo apartamento de frente, no 8.º pavimento, em edifício de obras já iniciadas, constituído de ampla sala, jardim de inverno, varanda, 3 quartos com armários embutidos, banheiro e cozinha completos, dependências para empregado e área de serviço com tanque. Preço de incorporação, Cr$ 465.000,00 com grande facilidade de pagamento. Informações e Venda: IMOBILIARIA SANTA BARBARA, S. A. — Rua México n. 11 - 3.º andar — Telefone: 52-9361

COPACABANA - ENTREGA IMEDIATA

Vendemos os dois últimos aptos. 302 e 902, na Rua Barata Ribeiro, 582, acabamento de primeira, pinturas a óleo nas salas, parquet paulista, janelas de alumínio e armários, com 3 quartos, 2 salas, copa-cozinha, banheiro e dependências para empregada. Preço Cr$ 820.000,00 e Cr$ 800.000,000, com financiamento de 60% em 5 anos. Ver os apartamentos com o porteiro. Tratar na Rua do Carmo n. 9, sala 801. Tel. 52-4024. (01366) 91

BONSUCESSO — TERRENO COMERCIAL

Com várias esquinas que se cruzam na Praça Bonsucesso, a poucos metros da estação e Av. Brasil, passagem obrigatória de ônibus e lotações. Junto ao estádio do B. F. C., vende-se conjunto de 8 casas, área de 2.000 m2. Detalhes Coordenadora Imobiliária — Trav. Ouvidor n. 36 - 4.º andar — Fone: 52-3311. (04156) 91

TERRENO -- ZONA INDUSTRIAL

Terreno à Av. das Bandeiras junto ao I.B.G.E. (Parada de Lucas), com 120 de frente x 130 de fundos todo plano pronto para ser construido vende-se, tratar com o Sr. Adolpho — 32-4355, Rua Frei Caneca, 511. (44583) 91

GRANDE GALPÃO

Vende-se em final de construção, entrega-se pronto. Construido em concreto e alvenaria, cobertura em grande arco com telhas de fibro-cimento tendo ótima ventilação e iluminação, localizado em terreno de 77 x 75 mts., em rua calçada e que atravessa à Avenida Brasil próximo à mesma lado mar. Tratar com "MURILLO LIMA" — Avenida Rio Branco, 20 - 13.º andar — Tel.: 23-3572. (44469) 91

REALENGO

NOVO LOTEAMENTO

Adquira o seu lote antes do lançamento oficial para escolher o melhor. Maravilhoso loteamento com ruas asfaltadas, meios fios, água, luz, escola etc. A partir de Cr$ 45.000,00 com pequena entrada e o restante em suaves prestações.

Condução diária para visitas ao local. Informações e vendas: à Rua Visconde de Inhaúma, 58 10.º andar sala 1.005. Fone: 43-6332. (517) 91

GRAJAÚ

vendem-se lotes situados em lugar aprazível.

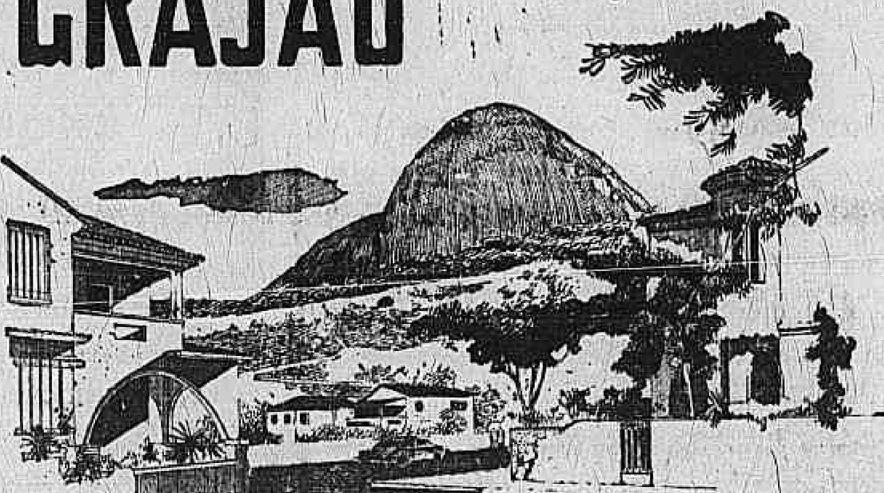

TEL. 23-2878 CIA BRASILEIRA DE IMÓVEIS E CONSTRUÇÕES
RUA VISCONDE DE INHAÚMA 65 4º ANDAR

Área -- Compra-se -- Urgente

Compra-se à vista, área com mínimo 4 a 5 000 m2, preferência [illegible] marginal da Leopoldina, ou Av. Brasil. Procurar IMOBILIARIA CARRILHO — Rua Uruguaiana 118 — 10.º — Salas 1003 e 1009 — Tels.: 43-9672 e 28-6602. (12793) 91

VENDEM-SE

PARA ALTO COMÉRCIO OU BANCOS

As lojas, sobre-lojas e sub-solos do EDIFICIO PATRIARCA, em fase de acabamento, em ponto excepcional e de maior projeção, magnificamente situado no LARGO DE SÃO FRANCISCO, esquina de ANDRADAS, no meio daquele importante logradouro, onde transita dia e noite enorme massa humana. "ECAL", vende, para Banco estas suntuosas lojas e sobre-lojas com sub-solos apropriados para instalação de Caixas-Fortes, ou, para casa de comércio de Luxo, as mesmas unidades com apenas uma parede de concreto armado e três de vidro (VITRINES) rodeadas de galerias, ruas e praça.

ECAL - Rua Assembléia, 51 — 11.º — Telefones 32-6944 e 32-6126

PARKEX

O Parquet Moderno

- *Sem juntas*
- *Higiênico*
- *Garantido*
- *Diversos modelos*
- *De baixo preço*

Peça amostras e informações à

MONTANA S.A.

ENGENHARIA E COMÉRCIO

Rio: R. Visc. de Inhaúma, 64-3.º

Tel. 43-8861

10009

SOBRAL & SOBRAL LTDA.

(Uma organização que inspira confiança)

VENDE

Apartamentos de suas incorporações:

COPACABANA:

RUA MINISTRO VIVEIROS DE CASTRO, 20, apartamentos prontos, com habite-se. Financiamento. Sala, quarto, jardim de inverno, cozinha e banheiro. Acabamento esmerado.

RUA BARATA RIBEIRO, 682, para entrega em 60 dias, ótimos apartamentos compostos de jardim de inverno, quarto, sala, cozinha e banheiro completos.

AV. N. S. DE COPACABANA, 820, em construção adiantada, apartamentos constituídos de sala, quarto, jardim de inverno, cozinha e banheiro.

RUA POMPEU LOUREIRO, 102, ótimos apartamentos, em meio de parque arborizado, compostos de 2 salas, 3 quartos, jardim de inverno, dependências de empregada e ampla garagem. Financiamento. Acabamento aprimorado. Local privilegiado.

IPANEMA

RUA ALBERTO CAMPOS, 65, em construção, apartamentos constituídos de sala, 3 quartos, dependências de empregada e garagem.

TIJUCA

RUA ANTÔNIO BASÍLIO, 24, em construção, apartamentos de frente para Av. Maracanã, com sala, 2 quartos, jardim de inverno e dependências de empregada. Construção em "pilotis". Ótimo acabamento. 40% financiados.

Informações e vendas — RUA BARATA RIBEIRO, 658-P TEL. - 27-4730

Para os que preferem morar próximo à praia!

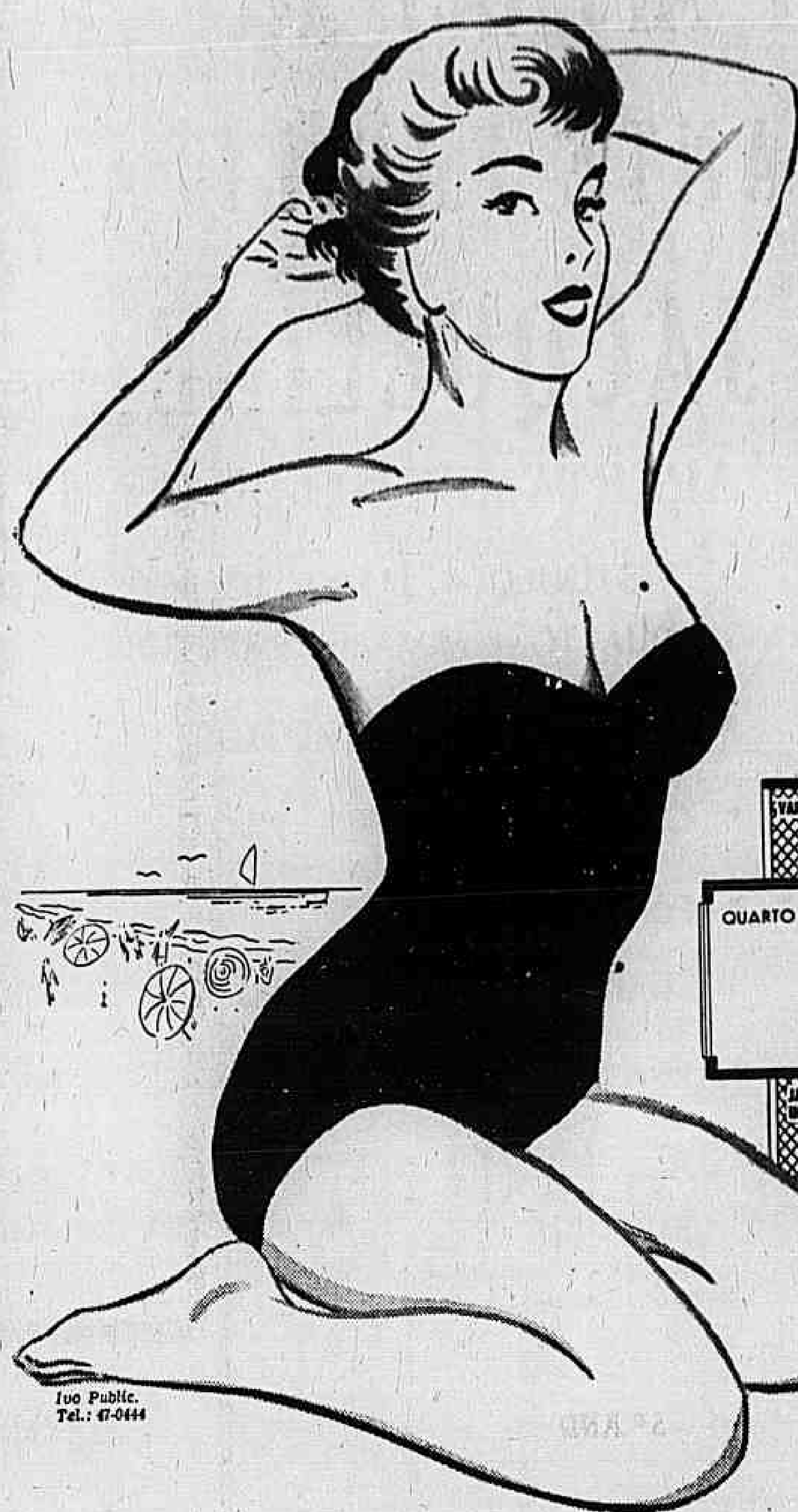

No melhor ponto de

COPACABANA

AV. N. S. DE COPACABANA, 1285

POSTO 6

edifício **Colatina**

construção adiantada

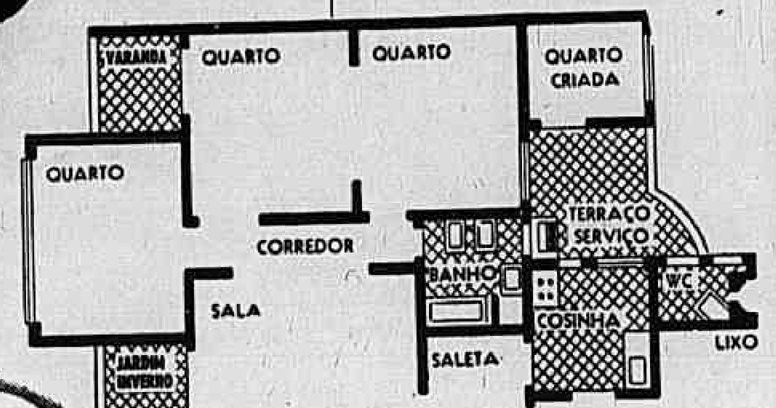

60% FINANCIADOS EM 15 ANOS

Apartamentos de frente Cr$ 620.000,00

Obras a cargo da **CONSTRUTORA MARIO CUNHA LTDA.**

Informações e vendas: Av. Rio Branco, 108 - 9.º - Tels. 22-4247 e 22-5958

ITÁIPAVA

(SÍTIO TORIBA)

Com 25.800 m2, próprio para aviário, com uma parte plana e outra elevada em declive, na Estrada da Area (perto do Country Club de Itaipava).

Possui duas casas. A maior com 5 quartos, living, sala de almôço, bar, dois banheiros sociais, copa, cozinha e despensa, grande varanda envidraçada com lareira, etc. Outra, menor, com 2 quartos, sala, banheiro social, cozinha e varanda aberta.

Ambas com luz elétrica e telefone. Aquecimento dágua central e instalação de Ultragás na maior, que é tôda mobiliada com móveis da Casa Gelli sendo todos os colchões de mola. Na menor, o aquecimento é feito por serpentina no fogão a lenha.

O sítio dispõe ainda de um canil recentemente construído e de uma horta organizada com leiras de cimento, água abundante, estrumeira, viveiro de plantas, etc.

Galpão de material com ferramentas diversas, carrinhos de mão, galiota, carroça bem como 3 cavalos, 1 égua para dar cria, arreios, cavaletes, etc., e 1 vaca Gersey com cria.

Tratar no Rio pelo telefone 22-9536 com o Sr. Mello e em Itaipava, para visitas, no Grande Hotel de Itaipava com o Sr. Emilio ou ainda no próprio sítio com o caseiro Sebastião que poderá também atender pelo telefone 135.

Preço: Cr$ 1.800.000,00 sendo que, Cr$ 800.000,00 à vista e o restante a combinar. (59721) 91

ZONA INDUSTRIAL — JACAREZINHO

Vendo terrenos à Rua Viúva Cláudio junto ao n.º 254, sendo:

Lotes 9 e 10 com 4.572 m2 - 50 - 92. Lote 11-A com 7.202 m2. - 18 x 195 - 206 x 75. A vista ou a curto prazo.

Tratar com Jeronymo Guimarães, à rua do Carmo n.º 9, 5.º andar, sala 501 — Tel.: 22-0994. (8445) 91

EDIFÍCIO BARÃO DE LAGUNA

AV. RUY BARBOSA N.º 80

Vende-se no bloco B, 19.º andar, de frente, luxuoso apt.º, com sancas, lustres de cristal, etc., composto de: hall, saleta, sala de estar, duas passagens, sala de jantar, 3 grandes quartos, banheiro completo, depósito de malas, cozinha, quarto e W. C. de empregada, área de serviço com tanque, e um grande terraço. Área total 238,40 m2. Tratar à Av. Nilo Peçanha, n.º 12 — sala 1007, com o Snr. HELTON. 55484) 91

COPACABANA

APARTAMENTO DE LUXO

Vende-se luxuoso apartamento andar alto, em edificio de um por andar à Rua Paula Freitas n. 42, com linda vista para o mar, contendo 3 grandes quartos com armários embutidos, 3 banheiros, 2 grandes salas conjuntas com 70 m2, pintadas a óleo e demais dependências para família de fino tratamento. Área 240 m2. Preço Cr$ 1.800.000,00 sendo metade financiada. Tratar telefones 43-9378 e 37-6229. (64173)

NO MAIS LINDO RECANTO DE PETRÓPOLIS

(PARQUE SANTA RITA)

CONSTRUA SUA CASA NO CAMPO EM "ALCOBAÇA" (SAMAMBAIA), DISTANTE APENAS 15 MINUTOS DO CENTRO DE PETRÓPOLIS

LOTES A PARTIR DE CR$ 50.000,00

COM APENAS 20% DE ENTRADA E FINANCIAMENTO EM 60 PRESTAÇÕES MENSAIS SEM JUROS.

* * *

VENDAS E INFORMAÇÕES:

IMOBILIARIA SANTA RITA LTDA.

RUA MEXICO, 148, 5.º ANDAR SALA 506

AGENTES EM PETRÓPOLIS:

FINACNAL MELHORAMENTOS DE PETRÓPOLIS

AV. 15 DE NOVEMBRO N.º 517 — TEL. 6040

TROCA DE APARTAMENTO POR TERRENOS LIVRES

Aceitamos propostas de terrenos de preferência na zona sul, em troca de apartamento de luxo, recem-construido, com 260 m2 de área util no Flamengo, com linda vista para o parque do Colégio Benett. Pronta entrega. Paga-se diferença a vista ou facilita-se o pagamento se for de valor inferior. Outras informações na I.C.I.S.A. à Avenida Venezuela n. 27, 8.º — sala 812 — Fone: 43-6463 (34759) 91

LUXUOSO E GRANDE APARTAMENTO NA GLÓRIA

VENDE-SE um, ricamente mobiliado, em andar alto, de grande edifício. Tratar na Rua México, 148 — 3.º andar Sala 303 — Tel.: 32-1106. (57025) 91

VERMICULITE

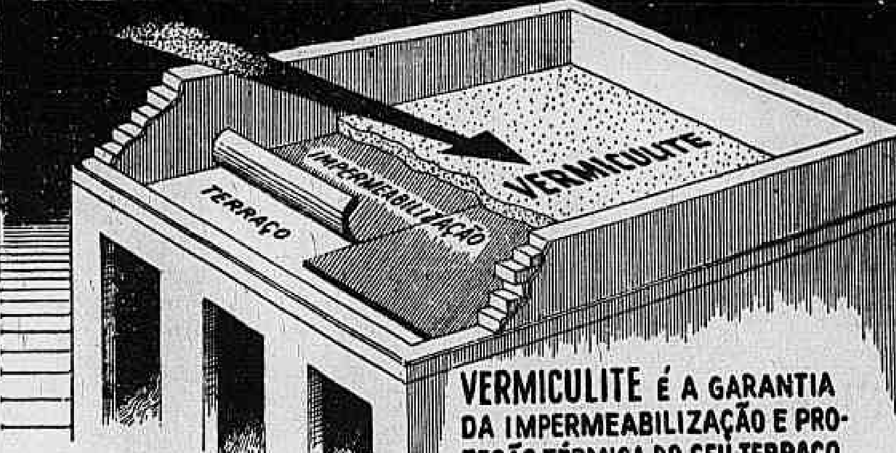

VERMICULITE É A GARANTIA DA IMPERMEABILIZAÇÃO E PROTEÇÃO TÉRMICA DO SEU TERRAÇO.

VERMICULITE É O ÚNICO ISOLANTE QUE NÃO CONTRAI, NÃO DILATA, NÃO APODRECE E NÃO É COMBUSTIVEL.

MATERIAIS DE CONSTRUÇÕES MONTANA

Rua México, 74 — 3.º and. — Grupo 301 — Tels.: 52-6693 e 32-8429

NOVA COPACABANA

PARQUE STEFANIA

NA MAIS LINDA DE TÔDAS AS PRAIAS DA GUANABARA

NOVO LOTEAMENTO: AV. PRESIDENTE ROOSEVELT

SACO DE SÃO FRANCISCO — NITERÓI

Local de grande futuro, valorização rápida e sem dúvida a mais linda de tôdas as praias da Guanabara. Facilidade de pagamento — a prazo — com entrada. Lugar privilegiado para uma moradia ideal e encantadora praia e montanha. Grande parte do loteamento já construido com lindas casas, apartamentos e palacetes. Já existe farmácia, vendas e todo o comércio. Condução fácil, certa e rápida, ônibus e bondes, linha de micro-ônibus atravessando todo o loteamento. Túnel em acabamento. Informações: Rua do Carmo n. 6, 4.º andar, salas 406/8, ou no local, à Estrada de Cachoeira n. 40 — Saco de São Francisco — Niterói — Estado do Rio de Janeiro, com o sr. Dias. (03224) 91

COMPRO PARA RENDA

Proprietário de uma fazenda com 65 alqueires geométricos, ligada ao Rio por excelente estrada, dispondo de mata virgem, água e pastagem abundantes, saibro, areia, pedra, barro cerâmico, indicada para colônia de férias, hotel de veraneio, grande loteamento, lavoura ou criação; situada em S. José do Rio Prêto — 5.º distrito de Petrópolis, zona produtora em franco desenvolvimento, de clima ameno e paisangens deslumbrantes, aceita permuta por apartamentos ou lojas, recomendáveis para renda, dispondo ainda de cêrca de Cr$ 2.000.000,00 em dinheiro para completar a aplicação. Tratar com MANOEL DE SOUSA SANTOS, Rua Miguel Couto, 51, 1.º andar. (251) 91

NEGÓCIOS IMOBILIÁRIOS

COPACABANA

JAYME BERGER e S. NAGIB

VENDEM COM EXCLUSIVIDADE

ED. TERMINUS — Rua Sá Ferreira, 25 (esquina Av. Copacabana) apto. 701 — Entrega imediata — 3 salas, 4 quartos, copa, cozinha, 2 banheiros, 2 quartos criadas e garagem. Acabamento primoroso. Preço de oportunidade, Cr$ 1.450.000,00 sendo parte financiada em 5 anos e o restante facilitado.

ED. AMSTERDAM — Av. Atlântica, 778 — Em início de construção. Compôsto de 3 salas, 4 quartos, jardim de inverno e demais dependências. Acabamento de luxo. Preço Cr$ 1.350.000,00 (administração). (210 m2).

ED. MARSEILLE — Rua Constante Ramos, 78 — Ampla sala, 3 quartos e demais dependências. Preço previsto a partir de Cr$ 360.000,00, pagáveis em 30 meses (administração).

TERRENOS — Av. Atlântica 16 x 32 — Rua 5 de Julho J/339, 18 x 27. — Rua Anchieta 9 x 32. — Rua Gustavo Sampaio, 10 x 40.

AV. RIO BRANCO, 116 - 9.º - GRUPO 901 - 8/2 e 3.

TELS. 42-6613 — 52-3195 — 52-9704. (44588) 91

Vila da Penha

APARTAMENTOS E LOJAS ENTREGA IMEDIATA

Vendo magnificos apartamentos novos, com varanda, sala, 1 2 e 3 quartos, banheiro completo, copa-cozinha e área de serviço. Vendo também as lojas do mesmo edifício, que se localizam, em ótimo ponto comercial, prestando-se para qualquer ramo de negócio. Apartamentos de Cr$ 170.000,00, Cr$ 240.000,00 e Cr$ 280.000,00. Lojas de Cr$ 250.000,00, Cr$ 260.000,00 e Cr$ 350.000,00. Em todos os casos, a forma de pagamento é: 30% à vista e 70% financiados em 5 anos. Informações, detalhes e visitas, à rua Gonçalves Dias, n.º 67 — 2.º andar. — RAUL REBOUÇAS. (07486) 91

Material de demolição

Vende-se de residência de luxo o seguinte material: escada de mármore de carrara, com grades de gêsso trabalhado, portão em ferro trabalhado com fôlhas de cristal bisanté, trabalho de arte, esculturas decorativas em madeira e gêsso e outros materiais. Ver e tratar à Rua Sá Ferreira, 171 — Copacabana com o Sr. Alberto. (7230) 91

VASSOURAS

Vende-se, em Palmas, boa casa, em centro de terreno de 2.475 m2, com alguns móveis, para férias e week-ends. Preço de ocasião, com financiamento. Tratar à Rua México n. 148 - 3.º and. — Sala 303 — Tel.: 32-1106. (40675) 91

O ARMARIO QUE VOCÊ IDEALIZOU
RESOLVA O SEU PROBLEMA!

Resolvendo o problema do espaço os técnicos idealizaram o ARMARIO STANDARD com compartimento próprios para todos os fins, confecionados com as melhores madeiras do país. O Armario Standard tem as dimensões padronizadas aplicaveis em qualquer paredu ou armações de altura variáveis que os prolonga até o teto.

INSTALE HOJE MESMO EM SUA RESIDÊNCIA

DISTRIBUIDORA DE MOVEIS "STANDARD"

Av. Gomes Freire, 513 - Tel.: 32-0483

Ag. Associadas

Vende-se residência de luxo Teresópolis

Vendo residência com todo confôrto localizada em centro ótimo jardim e parque. Tratar e informações com E. N. — Caixa Postal n. 53 — Teresópolis. (25762) 91

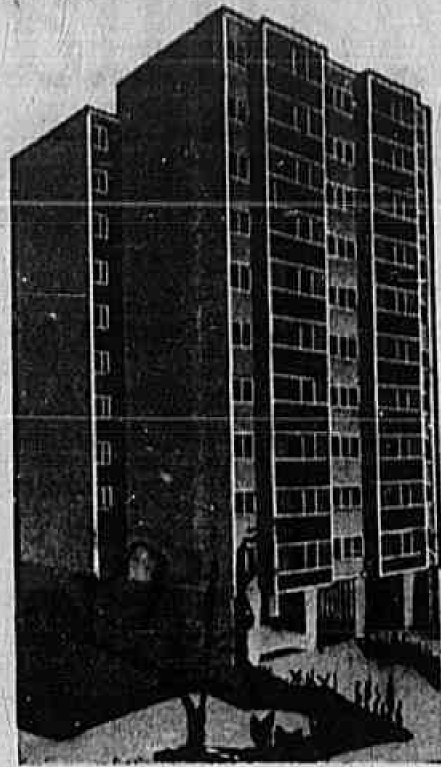

EDIFICIO MARSEILLE

RUA CONSTANTE RAMOS, 78 — COPACABANA — POSTO 4

INCORPORAÇÃO A PREÇO DE CUSTO

(CONSTRUÇAO POR ADMINISTRAÇÃO)

— INICIO IMEDIATO DA OBRA —

CONSTANDO DE:
1 grande sala -- 3 ótimos quartos — 3 varandas — banheiro com azulejos em côr — cozinha — quarto e dependências de criada — Area de serviço com tanque — Garagem em condomínio

CONSTRUÇÃO PRIMOROSA SOBRE PILOTIS
SANCAS NAS SALAS
FÔRO REMIDO
PLANTAS APROVADAS

Preços previstos a partir de:
Cr$ 360.000.00
(Pagáveis durante a construção)
SINAL Cr$ 28.125,00

Incorporação e construção IRMÃOS DUEK LTDA. — Rua Sete de Setembro, 66 — 7.º andar

VENDAS EXCLUSIVAS:

JAYME BERGER e S. NAGIB

AV. RIO BRANCO, 116 — 9.º ANDAR — GRUPO 901 — SALAS 2 E 3 — TELS.: 52-9704 — 42-6613 — 52-3195
CORRETORES NO LOCAL. HOJE, DE 9 AS 17 HORAS

OPORTUNIDADE

PARA ADQUIRIR SUA RESIDÊNCIA O

BANCO HIPOTECÁRIO LAR BRASILEIRO, S. A.

LHE OFERECE:

RUA VOLUNTARIOS DA PATRIA, 127

APARTAMENTOS:

Sala, 2 quartos, banheiro, cozinha e dependências
Sala, 3 quartos, banheiro, cozinha e dependencias
2 salas, 3 quartos, 2 banheiros, cozinha e dependências

EDIFICIO SOBRE "PILOTIS", EM INICIO DE CONSTRUÇÃO, COM ÓTIMO ACABAMENTO

PEQUENO SINAL

Pagamentos suaves durante a construção
60% FINANCIADOS pelo prazo de 15 anos

INFORMAÇÕES:
RUA DO OUVIDOR, 90—5.º ANDAR

RUA 7 DE SETEMBRO Nº 81

ENTREGA IMEDIATA

Vendemos no Ed. Moscoso-Castro os últimos andares com grande financiamento -- Prédio recem-construído junto à Av. Rio Branco, com 150,00 ms2 de áreas uteis por andar. Visitas no local e vendas exclusivas com: ELOY FIGUEIRA DE MELLO -- Av. Rio Branco, 114-16.º andar -- Tel.: 52-0291.

COPACABANA

VENDEM-SE

As 3 lojas de esquina da Av. Copacabana com Almirante Gonçalves. Entrega imediata. Preço razoável e grande facilidade de pagamento. Tratar pessoalmente com ECAL — Assembléia 51 — 11.º — Telefones 32-6944 — 32-6126. (41659) 91

Pelo *Som* se conhece a TÊMPERA da enxada

CORINGA!

"Tire o som" da enxada Coringa. Parece um sino! É a qualidade e a pureza do aço, a têmpera científica, sempre igual. É o som que identifica a enxada de maior "estimação" em todo o Brasil! Coringa está sempre afiada, tinindo, porque...

Coringa "afia-se por si mesma enquanto se trabalha!"

VEJA COMO: o fio da enxada é formado por duas chapas de aço superpostas. O lado da fig. n.º 1 - é de aço extra-doce; o lado da fig. n.º 2 - é de aço extra-duro. Com o uso, desgasta-se em primeiro lugar o lado da fig. n.º 1 - deixando sempre afiada a lâmina de aço extra-duro - fig. n.º 2

Um produto da
IND. METALÚRGICA N. S. DA APARECIDA S. A.
Escritório: R. 15 de Novembro, 244 - 9.º - Tel. 32-9339 - C. P. 8070 - S. Paulo
Usina: SOROCABA - Est. de São Paulo

Rio de Janeiro: Av. Rio Branco, 39 - 8.º andar - Sala 807 - Fone 23-3597

Jotavê

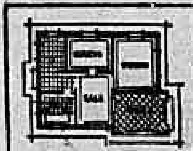

quando o senhor deseja QUALIDADE

nas instalações hidráulicas, o senhor começa eliminando o mau funcionamento e o desgaste rápido das torneiras!

Só a TORNEIRA

ATLÂNTICA

pode assegurar-lhe essa qualidade! Porque dispositivos patenteados — sem roscas — proporcionam fechamento perfeito e jato uniforme e só emprega metais resistentes à água. As 3 únicas peças móveis são desmontáveis com uma simples chave de fendal Na simplicidade da Torneira ATLÂNTICA reside o segredo da sua duração ilimitada!

Todos os modelos são cromados e GARANTIDOS POR 30 ANOS!

COMPRE-A NAS BOAS CASAS DO RAMO

IND. METAIS VULCÂNIA LTDA.

REP. RIO - CÁRMINO DE PILLA
Av. Pres. Vargas 463 A - S. 1903 - Tel. 23-1467

ASP e TA 113

Apartamentos à venda

BOTAFOGO
Edifícios "Almancil" e "Radial"

RUA HUMAITÁ, 18 E AVENIDA RADIAL SUL
Apartamentos de 2 quartos, sala, cozinha, banheiro, quarto e banheiro de empregada e demais dependências. Preços a partir de Cr$ 300.000,00. SINAL de 10% — Parte financiada, sem juros durante a construção.

SANTA TERESA
Edifício "Almeria"

RUA ALMIRANTE ALEXANDRINO, 346
(Junto ao Hotel Vista Alegre)
Apartamentos de sala, 2 e 3 quartos, cozinha, banheiro, quarto de empregada e demais dependências. Preços a partir de Cr$ 440.000,00. SINAL de 10 % e financiamento de 60% em 5 anos, sem juros, durante a construção.

AVENIDA ATLÂNTICA
Edifício "Maria do Carmo"

AVENIDA ATLANTICA, 1.998
Final de construção
Luxuosos apartamentos de frente, 2 por andar, com "hall", 2 salões, grande jardim de inverno, 3 quartos com varanda e demais dependências e garagem. Preço: Cr$ 1.600.000,00. Entrada inicial: 15%. Financiamento em 15 anos.
TRATAR DIRETAMENTE COM OS CONSTRUTORES, INCORPORADORES E FINANCIADORES

CONSTRUTORA A. J. BRITO S. A.

RUA MÉXICO, 41 — 3.º ANDAR —
TELS.: 52-5301 e 42-1777

(37890) 91

GRANJAS POPULARES

PREÇO Cr$ 3.900,00

Em 25 prestações de Cr$ 156,00, sem juros. Áreas de 500 m2., planos e meia laranja. Em Pirai, Rodovia Presidente Dutra, a MELHOR ESTRADA DA AMÉRICA DO SUL. Onibus — Pássaro Marron e outros na porta. Valorização evidente e garantida. 25 minutos antes de VOLTA REDONDA a cidade do aço. PROPRIETÁRIA LOTEADORA MONTANHÊS, S/A. Av. Nilo Peçanha, 26, sala 811. Fone: 42-5011. Cx. Postal 4758 — Rio. (26096) 91

ALTO DA BOA VISTA

ESTRADA DA VISTA CHINEZA
20 minutos do Jardim Botânico
29.468 m2

Vende-se ótima área própria para construção de sitio de luxo. Muita água — Clima de montanha — Vegetação luxuriante — Belo panorama. Planta e demais informações com dr. Waldyr à av. Graça Aranha, 81 — S/908 — Tel.: 42-7493 — Tel.: Res. 42-7611. (8616) 91

EDIFÍCIO THÉA DE LOURDES

Rua General Góis Monteiro, 116 — Obras iniciadas — Apartamentos de vestibulo, sala, living, jardim de inverno, 3 quartos, banheiro completo com box, cozinha-copa, quarto e W. C. de empregada e grande área de serviço. Preços a partir de Cr$ 448.000,00 para os apartamentos de frente e Cr$ 338 000,00 para os de fundos, com sinais de Cr$ 25.000,00 e Cr$ 15.000,00, respectivamente, e o restante mediante suave modalidade de pagamento, sem juros. Informações e Vendas: IMOBILIARIA SANTA BARBARA, S. A. — Rua México, 11 — 3.º andar — Telefone: 52-9863. (53142) 91

TERRENO — ZONA INDUSTRIAL

VENDE-SE À AV. BRASIL ESQUINA 29 DE JULHO COM 40 METROS DE FRENTE x 28 DE FUNDOS — TRATAR COM SR. ADOLPHO — 32-4355 — RUA FREI CANECA, 511. (44584) 91

PALACETE MODERNO

ENTRE RUA ALICE E ALMIRANTE ALEXANDRINO

Vende-se na Rua Júlio Otoni 266, residência de luxo para grande família ou embaixada, em terreno de 40x70, descortinando a baía de Guanabara, Pão de Açúcar, Corcovado, com as seguintes peças: 4 salas, 11 quartos, 5 banheiros, terraços, etc., tôda refrigerada pelo sistema Carrier, com mobiliário e armários embutidos Laubish. Facilita-se o pagamento. Tratar com José Muniz — Tel. 23-5429. (04048) 91

CASA-LAGOA

Vendemos confortável residência em rua sossegada, perto da Lagoa, com 3 salas, 4 quartos, escritório, toillet e banheiro sociais, terraços, varandas, copa cozinha, despensa, 2 quartos e banheiro de empregados, garagem c/ depósito. Tem 4 caixas dágua. Preço Cr$ 1.800.000,00 com financiamento e facilidades. Tratar na ORGANIZAÇÃO GUEDES LTDA., Av. Erasmo Braga n. 227, 3.º andar - s/317 — Tel. 42-0130 - F. 4. (04078) 91

Correio da Manhã

RIO DE JANEIRO, DOMINGO, 25 DE OUTUBRO DE 1953

3º CADERNO — PARTE II
MOVIMENTO IMOBILIÁRIO
LOCAÇÃO — COMPRA E VENDA

jardim GUANABARA

um milagre de técnica preços e valorização

na Ilha do Governador

um milagre em vendas

233 familias cariocas surpreendem a cidade adquirindo ANTECIPADAMENTE TODOS OS LOTES, PARA 1953, DO JARDIM GUANABARA

Poucas vezes na história do Rio de Janeiro se registrou um exito tão grande, se apresentou uma oportunidade tão singular, como esta dos terrenos do Jardim Guanabara.
Um simples aviso na imprensa dando a data do lançamento dos terrenos do Jardim Guanabara, foi o suficiente para que, em apenas 4 dias 233 lotes fossem adquiridos - um verdadeiro milagre de vendas.
Serviços Hollerith S. A. - que executa os serviços de administração, controle e vendas da Cia. Imobiliária Santa Cruz, em face desse extraordinário sucesso de vendas, não tem mais porque tornar efetivo o lançamento anteriormente previsto para hoje, motivo pelo qual vem a público para apresentar as suas excusas, certos de que a àqueles que não alcançaram esta oportunidade, outra lhes será oferecida dentro de poucos meses.

NOME	QUADRA	LOTE
Arnaldo Augusto Pena e Costa	21	47
Carlos da Cunha Martins	22	10
Carlos da Cunha Martins	«	9
Ercole Ermete Trani	29	6
Ivan Braz Chuva de A'meida..	«	5
Antonio Corrêia da Silva ...	«	3
José Antonio de Souza......	«	4
Rosalina G. da Silva Hurel....	30	5
Mario Rodrigues Trilles e....		
Helio Marcial de F. Pereira....	«	4
José Lopes de Oliveira Filho	«	6
Rosa Caroli	45	31
Raphael Busi.............	«	29
Mario Robles Jardim........	«	32
Ilma Gaspar de Souza.......	«	28
Haydé de Araujo Bastos.....	«	27
Alceu Mello da Silva	«	3
João Miguel	46	3
Haroldo Sylvio de Miranda ..	»	62
David Nusma.............	»	55
Abilio Monteiro............	»	17
Abilio Monteiro............	»	18
Antonio Nunes Valente Pires	»	56
Getulio José da Silva	»	57
Sra. Jorge Bouças..........	»	58
Olga Keller...............	»	8
Antonio Guerra Rodrigues ...	»	21
José W. da Rocha Gonçalves..	«	35
Alvaro Teixeira Ancêde	«	15
Alvaro Teixeira Ancêde	«	14
Carlos Nepomuceno	«	13
Luiz Valentini	«	32
Luiz Valentini	«	33
Edgar Carvalho............	«	27
Edgar Carvalho............	«	28
Henrique da Silva Tojeiro ...	«	29
Henrique da Silva Tojeiro ...	«	30
Henrique da Silva Tojeiro ...	«	31
Floriano Rodrigues Peixoto ..	«	36
Antonio da Silva Leite	«	5
Damião Jorge de Castro.....	«	11
Damião Jorge de Castro.....	«	12
Sun Hing Fang	«	19
Joaquim Couto de Souza	«	9
Joaquim Couto de Souza	«	10
Augusto de Araujo Guedes..	46	20
Eugen Fritz Kroll	«	2
Maria Regina A. da Silva Pinto	«	7
Helio Costa		23

NOME	QUADRA	LOTE
Helio Costa	«	24
Helio Costa	«	25
Helio Costa	«	26
Mario de Magalhães Chaves .	«	61
Antonio Guilherme Bastos...	«	59
Sylvio Bastos	«	60
Humberto Barbosa..........	«	34
Armando Lorenço Mano.....	«	1
Danilo Guerra.	«	6
Igor Krykhtine	«	16
Luiz Saddy	«	63
Antonio d'Oliveira M. Junior.	«	22
Noszek Frajhof	«	4
José Antonio Batóc	»	37
Francisco Avelar Machado....	47	31
Americo Moreira da Silva ...	«	28
Antonio Pedro de S. e Silva.	«	30
André de Faria Pereira	49	7
Katharina Therese Hahm	«	3
Katharina Therese Hahm	«	4
Katharina Therese Hahm	«	5
Manoel Francisco da Egreja .	«	12
Suely Borges de Mendonça ..	«	13
José Augusto da Rocha M. Jr..	«	14
Iberê França Carreiro	«	10
Iberê França Carreiro	«	15
Jorge Lopes Fernandes......	«	8
Elisabeth Argus	«	18
Maria M. Esteves de Souza ..	«	19
Maria da Glória C. de Carvalho	«	9
Jose Augusto G. de Carvalho	«	11
Luiz G. Villano Fernando	«	
Lazaro Freire e Aibyrê Barreto	«	21
Aloisio Augusto de Abreu....	«	16
Ruy Mauricio de Lima e Silva	«	6
José de Lannes Mora	«	20
Luiz G Villano Fernando	«	22
Lazaro Freire e Aybirê Barreto	«	15
Maria de Lourdes M. Laub..	«	17
Jorge Lago de Souza.	«	23
Ronald Francis Love	50	24
Elisabeth Johanna Hahlobhn	«	29
Antonio José da Costa.....	«	19
Amasilis Villela Santos......	«	23
Gaibel Mattos Assumpção....	«	26
Collatino Alves dos Santos ..	«	20
Alberto Arruda Valença	«	7
Antonio Alves Guedes	«	11
Chafi Haddad..............	«	5

NOME	QUADRA	LOTE
Nuckym Frajhof	50	16
Roberto Aroldo A. Fragelli ...	«	17
Emilio Monteiro	«	10
Jose Freihof	«	18
Mario Dias da Silva.........	«	22
Geraldo Velho Barreto	«	25
Josué Gerson Monteiro......	«	8
Diso de Oliveira Coimbra ...	«	27
José de Araujo Bastos	«	28
Herculano Chast. Thompson..	«	14
Herculano Chast. Thompson..	«	12
Anna Elizabeth Csobanczi	«	15
Irene da Cunha Carvalho ...	«	21
Onorio Octavio do A. Peixoto	«	2
Eloyde de Miranda Ventura..	«	3
Elizabetht Johanna Hahbohm	«	1
Yeda Antunes Ferreira.......	«	6
Elba Dias Tavares	«	13
José Augusto Duarte Fiães ..	«	4
Nilton Rodriguez Marques ...	«	9
Flavio Aprigliano...	51	7
Antonio José de Souza......	«	16
Arnaldo Augusto Pena e Costa	«	8
Arnaldo Augusto Pena e Costa	«	9
Eulalia Frossard	«	2
Paulo Caneca P. de Andrade	«	14
Celia Brandi P. de Lima e Silva	«	1
Agar de Carvalho Serejo	«	11
Alfredo Pereira.............	«	12
Camillo Pereira.............	«	13
Ivan Lourenço de Andrade ..	«	15
José Verissimo Neto	«	10
Antonio Carlos de O. Mafra...	53	9
Assad Elias Saad...........	«	8
Licimira Machado Mafra.....	«	10
Luiz Fernando Nogueira Serra	«	7
Max Pinheiro Sebould	«	6
Vicente R. Pinto Cidade....	«	5
Joaquim de Oliveira Campos	«	1
Rubem Ferreira da Silva . ..	«	4
Altair do Prado............	60	3
Ferdinando Garcia Pereira...	«	11
Geraldo Oliveira e Souza....	«	4
Thales de Faria M. Carvalho	«	9
Paulo Heitor S. B. de Moraes..	«	8
Mario Jorge Fernandes......	«	2
Antonio Carlos Moreira Leão .	«	19
Joathur Pereira P. Bueno....	«	24
Abilio Lobo Mendes.........	«	20

NOME	QUADRA	LOTE
Walter Bello Faria..........	60	18
Ferdinando Garcia Pereira...	«	11
Manoel de Melo	«	7
Joaquim de Oliveira Campos	«	1
Cia Industrial Viação e Eng.	«	25
Joaquim de Oliveira Campos	«	1
Joaquim Nascimento Afonso..	«	5
Julio Martins Barbosa.......	«	23
Anibal Pinto da Cunha......	«	21
Jean Albert Ruopp.........	«	22
Paulo Gelabert............	61	10
Otavio C. da Fonseca e Silva	«	11
Antonio José Porto Guimarães	»	12
Pedro Manes	62	2
Paulo Gelabert.............	«	4
Rebecca Datz..............	«	20
Ientha Datz................	«	21
Ivo Carlos Bonard..........	«	22
Ivo Carlos Bonard..........	«	23
Fenando Sgarbi Lima........	«	1
Raymundo A. de Azevedo Nery	«	3
Ernani Dutra do Souto Vargas	«	13
Antonio Cabral.............	«	14
Lucia Pontes Silva	«	15
Rosa Maria Rocha de Barros	«	19
Armando Calleiro Raposo....	«	24
Manoel Joaquim da Silva....	«	25
Nelson de Araujo...........	«	26
José Augusto da R. Mendoça J.or	«	27
Joel da Silva Soares	«	28
Servulo Pires de Souza e....	«	
Antonio José de Campos	«	9
Thereza R. Campos Lowndes	«	10
Maria Blanca Bouças........	«	17
Juvenal Pedroso	«	18
Elvira Machado Cintra	«	6
Elvira Machedo Cintra	«	7
Agar de Carvalho Serejo	«	16
Sebastião Otaviano da S. Filho	«	29
João Lima Pádua .	«	5
Hersz Nuta Glatt...........	«	11
Newton Zacarias do A. Brandão	«	8
Ary de Almeida	«	12
Renato Ramos	63	14
Gunter Cohnitz	«	8
Gunter Cohnitz	«	9
Isaias Teitelroit	«	18
Walkiria Sampaio Tojeiro ...	«	10
Mario Pinto de Almeida.....	«	17

NOME	QUADRA	LOTE
Walter Campos de Almeida .	«	15
Nilson Mandaro............	«	11
Antonio Nobre Carrolo......	«	12
Augusto Gatner Netto.......	«	13
Jader Silveira Alves	«	16
Gunter Cohnitz	«	7
Rubens Nunes do Amaral....	64	8
José Antonio Sarcone.......	«	17
Julio Cezar de Melo e Souza	«	9
Sylvio de Freitas Pereira....	«	6
Helio da Costa Campos	«	2
Paulo Vidal Leite Ribeiro ...	«	7
Edgar Maria Teixeira e Antonio		
Claudio Maria Teixeira	«	5
Mario Abrantes da S. Pinto .	«	13
Maria de Lourdes B. de Berreto	«	11
Luiz de Mello e Souza	«	10
Creso Pitanga de Macedo ...	«	1
José Luiz Nogueira	«	15
Carahai Azambuja M. Pereira .	«	16
Gerardo Frankel	«	12
Albino da Silva Campos.....	«	3
Paulo Vidal Leite Ribeiro.....	«	7
Aldemar Gomes Veloso	«	4
Aldemar Gomes Veloso	«	20
José Ivan Coutinho..........	«	14
Carlos Cuffari Giambruno....	67	4
Antonio Lobo Araujo	«	9
Augusto da Silva Costa	«	8
Mavy Aché Assumpção Harmon	«	6
Carlos Sanchez de Queiroz ..	«	16
Herculano Marcos B. da Fonseca	«	11
Gertrud Nebe	«	10
Angelica Pinto Falcão Simas .	«	17
José Antonio Sarcone	«	4
José Antonio Sarcone	«	5
Amelia Pinto da Cruz Veiga...	72	14
Antonio José Romão	«	21
Helio Borges Queiroz	«	18
Walter Brum A. de Castro ..	«	19
Philomena Q. Potolowsky ...	«	17
Luiz Marques da Fonseca....	«	16
Sylvio Balocco	«	20
Luiz Gonzaga de S. Climaco.	«	15

um raio de luz e beleza... na cidade maravilhosa

Propriedade de:

CIA. IMOBILIÁRIA SANTA CRUZ

Praça Jerusalém' 180 - Ilha do Governador

Administração, Controle e Vendas

SERVIÇOS HOLLERITH S. A.

Av. Graça Aranha, 182 - 3.º fone 22-5111

Correio da Manhã
RIO DE JANEIRO, DOMINGO, 25 DE OUTUBRO DE 1953

3.º CADERNO — PARTE I
MOVIMENTO IMOBILIÁRIO
RADIOS E GELADEIRAS — INSTRUMENTOS DE MUSICA — DIVERSOS — COMPRAS E VENDAS DE CASAS COMERCIAIS — EMPREGOS DIVERSOS —

MOVIMENTO IMOBILIARIO

COMPRA E VENDA DE PRÉDIOS E TERRENOS

AQUISIÇÃO DE IMÓVEIS

COMPRA E VENDA

7) — IMPÔSTO DE CESSÃO

Já vimos, inicialmente, neste trabalho, as causas de fato que ocasionaram o recrudescimento das cessões de direito à compra de propriedades imobiliárias; até mesmo dissemos que surgiu uma atividade definida e lucrativa com tais transações. [illegible] e com base nessa realidade de fato, é que floresceu a doutrina que estamos expondo. Realmente, dúvida não há de que as cessões de promessas de venda, face à segurança do negócio, à execução específica que lhe dá a lei, representa contrato de absoluta estabilidade semelhantemente à compra e venda pròpriamente dita. A diferença única que ocorre entre as transações é que o instrumento da cessão, por si só, não possibilita a transcrição imobiliária do imóvel. Todavia, há que não omitir, que fornece ela elementos capazes e seguros para obter o título necessário a essa transcrição, ou transmissão da propriedade imobiliária juridicamente considerada. O cedente em geral tem a posse material do imóvel, dispõe do título de eficácia real, capaz de dar lugar à execução específica, isto é, com êle, ou através dêle obter transmitido, para seu patrimônio, da coisa em si mesma. Quando cede — êsses direitos [illegible] transação uma verdadeira e real transferência da própria propriedade imobiliária. [illegible] momentâneamente da verdade jurídica e doutrinária [illegible] a assimilação dos impostos de cessão e transmissão. [illegible] A cessão, malgrado os caracteres que encerra, é simplesmente uma obrigação de fazer, um direito pessoal creditório, um bem móvel por natureza e por definição legal [illegible] juridicamente inexata [illegible] doutrina e da jurisprudência.

NO MOVIMENTO IMOBILIÁRIO

da próxima Quinta-feira publicaremos as respostas das consultas sôbre:

AQUISIÇÃO DE IMÓVEIS

Centro

CENTRO — Vendo Rua Alvaro Alvim 31, andar elevado, [illegible] 57-9278 das 7 as 11 horas. (03079) 100

CENTRO — Vende apto. em construção [illegible] Tratar pessoalmente. [illegible] 38-9446. (03075) 100

COMPRAMOS no Centro Bancário terreno ou prédio [illegible] Tratar pessoalmente na Av. Rio Branco 117, sala 1117 — Tel. 52-4849. (08415) 100

CENTRO — Vende-se vazio o bom apartamento 502 da Rua do Senado [illegible] (08415) 100

VENDE-SE no Centro da Cidade — Conjunto de sub-solo, loja e sobre-loja [illegible] Av. Presidente Vargas, 519 — Sala 302. Tel.: 43-7652. (27540) 100

CINELANDIA — Praça Floriano n. 55, rua Alvaro Alvim, 24, edifício onde está instalada a Confeitaria Brasileira. Financiamento a longo prazo. Negócio direto com o proprietário. Oportunidade única para aquisição de seu apartamento em plena Cinelândia. Valorização crescente, ótimo emprêgo de capital para moradia ou renda. Excepcional ponto para escritórios ou consultórios. Apartamentos de frente com: sala, 1 ou mais quartos [illegible] a partir de Cr$ 336.000,00 sendo Cr$ 67.200,00 de sinal, Cr$ 84.000,00 em 90 dias e o restante em prestações mensais de Cr$ 2.684,16. Plantas e detalhes: rua Mexico, 148, sobreloja, sala 101. Telefone 32-8631. (57057) 100

CENTRO — Apartamento — Vende-se [illegible] Tratar [illegible] (04150) 100

VENDE-SE — Rua Gen. Caldwell [illegible] (08060) 100

CENTRO — Castelo — Vende-se ótimos apartamentos em fase final de construção em andar alto, constando de sala, quarto, banheiro e Kitchinete, prestando-se para moradia, escritório, consultório ou renda, preços a partir de Cr$ 320.000,00 com parte financiado em 10 anos, maiores esclarecimentos com o proprietário pelos telefones 43-2793, 43-3175 e 38-5009. (41675) 100

CENTRO — Vendo 1 confortável apto. de frente à rua André Cavalcanti [illegible] (19939) 100

AV. N. S. DE FATIMA — Vende-se apt. de 3 qts., sala, quarto de empregada e mais dependências, desocupado, facilitando-se parte do preço. Tratar à Av. Rio Branco, 91, sala 416. — Tel. 43-3606. (8522) 100

TERRENO — Vendo à rua Riachuelo, magnífico com cerca de 2.000 m2 pelo preço de Cr$ 2.700.000,00 m2 negócio urgente. Leopoldo Zacconi. Av. Rio Branco n. 128, sala 1212. (19711) 100

ALG. CINELANDIA — [illegible] Solango — 52-0331. (4319) 100

CENTRO — Vendo no Edifício São Francisco de Paula, à Rua Riachuelo, 252, os últimos apartamentos já existentes no local, constantes de 2 quartos, sala e demais dependências, todos de frente, com preços a partir de Cr$ 300.000,00, com 80 por cento financiados para 15 anos. Os apartamentos acima estão alugados sem contrato. Plantas e mais informações com o vendedor exclusivo, Sr. M. Guerra, na Av. Rio Branco, 134, 4.º andar, sala 407. Tel.: 42-6573.

CENTRO — Vendo excelente apartamento no 10.º pavimento de frente, do Edifício São Francisco de Paula, à Rua Riachuelo, tendo: hall, boa saleta, quarto independente com 14 m2, banheiro completo, cozinha e área de serviço com ampla varanda com 30 metros quadrados, dando magestosa vista. Este apartamento está alugado sem contrato. Preço Cr$ 295.000,00, sendo Cr$ 160.000,00 financiados para 15 anos e o saldo a combinar — Tratar diretamente o proprietário: Av. Rio Branco, 134, 4.º andar, sala 407, Tel.: 42-6573 (43766) 100

CAIS DO PORTO — Vende-se, nas [illegible] 5.378 m2, c. frente para 2 ruas. Tratar à Avenida Rio Branco, 25 — sala 1301. (15764) 100

CENTRO — À Av. Calógeras, 6, [illegible] sala, 2 quartos [illegible] quarto e W. C. de empregada. Bem iluminado, ótima vista e confortável. [illegible] Preço: 560.000,00 [illegible] o rest. em [illegible] ORG. [illegible] COVERDE. Pres. Vargas 435, 16.º [illegible] (01438) 100

CENTRO — Apartamentos — Vende-se [illegible] "GALIDA", em final [illegible] Mem de Sá — [illegible] Ubaldino Amaral, os apartamentos n.º 201 e 301, de frente, [illegible] sala, quarto [illegible] banheiro completo. [illegible] Cr$ [illegible] entrada em 2 [illegible] o encarregado [illegible] no escritório [illegible] SOUSA SANTOS [illegible] 51, 1.º andar. (15644) 100

CENTRO — Andares na zona [illegible] Vendemos 2 andares com área aproximada de 300 m2 cada, alugados, porém [illegible] excepcional [illegible] a combinar [illegible] aproximadamente Cr$ 400.000,00 [illegible] — Mundial [illegible] Rodrigo Silva, 18, [illegible] (7535) 100

CENTRO — Edifício Patriarca — Vende-se apto. de sala e quarto conjugados. [illegible] Lado Anjo [illegible] Cr$ 350.000,00. [illegible] (03899) 100

CENTRO — TERRENO — Vende-se à rua dos Inválidos em zona de 12 pavimentos, [illegible] x 34 — Preço [illegible] cruzeiros — Tratar [illegible] A. — Av. Rio [illegible] andar, grupo [illegible] 52-3056. (7632) 100

CENTRO — LOJAS — Vendemos lojas para entrega em 60 dias, em construção [illegible] Santana — [illegible] Av. Rio Branco [illegible] Tel. 52-3503. (7645) 100

CENTRO — Vende-se aptos. no Bairro de Fátima, em construção [illegible] Preço a partir de [illegible] sendo 15 mil [illegible] em prestações [illegible] sem juros de [illegible] outro qualquer [illegible] escritura [illegible] Carmo, 5, S. 11. (4306) 100

CENTRO — Próximo a E. Ferro D. Pedro — Vendo por ótimo preço [illegible] com pequena terreno [illegible] Ótimo local [illegible] Marcos Cotrin [illegible] sala 1205 — F. [illegible] 3340) 100

CENTRO — Vendo à rua Evaristo da Veiga, [illegible] ou separadamente [illegible] constando cada [illegible] instalações sanitárias [illegible] financiados. Tratar [illegible] de Manoel de [illegible] rua Miguel Couto [illegible] (8483) 100

CENTRO — Vende na zona portuária, sólido armazém com 400 m2, vazio, em terreno de 310 m2. Plataforma de descarga da Leopoldina. Tratar pessoalmente com F. Ponce de Leon — Av. Rio Branco, 187 — [illegible] 811. (9800) 100

APARTAMENTOS para escritório e moradia, no Centro — Vende diversos, bem situados, em ótimos edifícios, pagamento a mais fácil. Engenheiro Tito Livio à Avenida Rio Branco 134, sala 406 — 42-1769. (2580) 100

APTOS. no Ed. Sen. Dantas em construção [illegible] escritório — Eng. Tito Livio vende [illegible] Av. Rio Branco 134 — s. 406 — 42-1769. (2583) 200

CENTRO — Vende-se 2 ótimos apartamentos em final de construção à Rua Senador Dantas, no 11.º pavimento, com sala e quarto, banheiro e cozinha americana. Preço cada 330.000,00, sendo 142.500,00 financiados em 15 anos. Tratar Cabral à Rua do Carmo, 71, sala 306. Tel.: 43-0604. (02297) 100

BAIRRO DE FATIMA — Vende-se ótimo apartamento de frente à Rua Tadeu Kosciusko, com sala, 2 quartos, banheiro, cozinha, quarto e W.C. de empregada e área com tanque. Preço: Cr$ 420.000,00 com financiamento. Chaves com Cabral à Rua do Carmo, 71, sala 306. Tel.: 43-0604. (02267) 100

CENTRO — Vendo ótimo apartamento de frente à Av. Mem de Sá perto da Cruz Vermelha, com sala, 2 quartos amplos, banheiro e cozinha americana. Preço: Cr$ 370.000,00. Chaves com Cabral à rua do Carmo, 71, sala 306. Tel. 43-0604. (02263) 100

CENTRO — Vende-se o apto. n.º 707 da rua do México 70, com sala, quarto, banheiro e kitchnet, chaves com o porteiro. Preço: Cr$ 270.000,00. Tratar à rua do Rosário 84 — 6.º andar. (07477) 100

CENTRO — Rua da América 120 — Vendamos grande prédio em terreno de 8 x 45 com frente também pela rua Ebroino Uruguai 115. Aceitamos qualquer oferta e facilitamos até 10 anos. Ver no local com D. Irene e tratar na Imobiliária Pessoa Ltda., à Rua Alvaro Alvim, 21, sala 1103 — Tel.: 52-1093. (02261) 100

CENTRO — Av. Presidente Vargas, esquina da rua Santana. Vendemos, vazia, magnífica loja com 85 metros quadrados, tendo sôbre loja em tôda a sua extensão. Maiores detalhes com a Imobiliária Pessoa Lida., à rua Alvaro Alvim, 21, sala 1103 — Tel.: 52-1093. (02257) 100

CENTRO — Zona Bancária — Av. Presidente Vargas, salas — Vendemos um andar composto de 5 salões, copa, cozinha, lavatório, etc., área total de 360 mets. quadrados. Preço: Cr$ 3.200.000,00. Cond. a combinar. IMOBILIARIA RIO BRANCO. — Av. Rio Branco, 173, sala 301 — 52-0767 e 52-1787. (02228) 100

CENTRO — R. Gal. Cadwell, 278 — apto. 902 — Frente — Vazio — Vendo com sala, quarto (separados), arm. emb., coz., banh., com. área com tanque. Preço: .... 275.000,00 — Financ. 140.000,00 em prest. mensais de Cr$ 2.127,60 e o rest. a combinar, Chaves com o porteiro, sr. Mário e tratar na IMOBILIARIA RIO BRANCO. — Av. Rio Branco, 173, sala 301 — Fones: 52-0767 — 52-1787. (02229) 100

CENTRO — Av. Rio Branco, próximo a Galeria Cruzeiro — Vendemos grupo de 3 salas, hall e banh. Frente com 96 mts. quadrados. Entrega imediata. Preço: 800.000,00. Ent. 320.000,00 e rest. em prest. de 6.000,00. IMOBILIARIA RIO BRANCO, Av. Rio Branco 173, sala 301 — Fones 52-0767 — 52-1787. (2226) 100

TERRENO 20 X 60 — Centro, junto à avenida Mem de Sá, gabarito de 12 pavimentos. Vendo, 4 milhões. Parte facilitada ou em apartamentos a ser construídos no local ou fora. Corretor Utinguassú, rua da Assembléia, 104, sala 511, fone: 32-6442. (27574) 100

AVENIDA GRAÇA ARANHA, 19 — Vendemos grupo de três salas vazias, base setecentos e cincoenta mil cruzeiros. Aceita-se proposta. Tel.: 42-4635 e 22-6545. Rudolf Karter e Cia. Ltda. Avenida Rio Branco, 173, sobre-loja. (02211) 100

APARTAMENTOS — Vendem-se 2 — Bairro de Fátima, sendo um em final de construção, entrega em Dezembro, de frente, com vestíbulo, sala e quarto conjugados, banheiro, cozinha e ótima varanda, por 260 mil cruzeiros, sendo 70 mil sinal, restante 2.280 cruzeiros por mês só depois da entrega das chaves, e outro em início de construção com jardim de inverno, quarto espaçoso, banheiro e cozinha, por 123 mil cruzeiros, sendo 47.400 cruzeiros sinal, o restante 1.400 por mês sem juros. Tel.: 47-3769. (07259) 100

CINELANDIA — Ed. Odeon — Vende-se ótima sala. Grande financiamento. Diretamente com o proprietário. Tel.: 38-4846. (08890) 100

CASTELO — Vendem-se diretamente em magnífico edifício excepcionalmente localizado, 4 andares inteiros com 400, 620, 720 e 840 m2. — Tel.: 26-3456. (07418) 100

CASTELO — No Edifício Portugal — Vende-se apartamento em construção, no 12.º andar, lado da Avenida Franklin Roosevelt, 39. Tem corredor de entrada com banheiro e cozinha americana; sala e quarto conjugados. Bem arejado e iluminado, dando frente para o mar. 110 mil cruzeiros à vista, 2.735 por mês, até fevereiro; 9 mil cruzeiros na entrega das chaves e 182.400 cruzeiros financiados em 5 anos, a 12 por cento Price. Sr. Peixoto, diàriamente até às 12 horas e depois das 19 horas. Hoje, todo o dia — Telefone 26-0554. (00490) 100

CENTRO — Vende-se, à Rua Leandro Martins, ótimo apartamento de frente, vazio, pronta entrega, próprio para residência ou escritório, 3.º andar, com entrada, sala, quarto, banheiro, kitchenete, varanda, por 220 mil cruzeiros à vista. Tel.: 23-3938. (07396) 100

ESCRITORIO MOBILIADO — Passa-se sala de espera, grande sala, gabinete privativo, armario embutido, extensão telefonica. Av. 13 de Maio n.º 13, 6.º andar, sala 12, das 9 às 11 e 14 às 16 horas. Edifício Municipal. (07613) 100

CASTELO — Vendo grupo de frente com 3 salas, sanitário. Com a área útil de 65 metros quadrados, com telefone e alguns moveis, para pronta entrega. Preço Cr$ 1.000.000,00, com 100.000,00 financiados. Pede-se aos interessados dar o nome e endereço para a caixa do jornal n.º 7618. (07618) 100

APTO. no Ed. Capital na esq. de Almte. Barroso c. 13 de Maio, de frente, c. grande sala, saleta, deposito e banheiro — Eng. Tito Livio vende, 450 mil, sendo 210 de entrada — Av. Rio Branco, 134 — S. 406 — 42-1769. (2588) 100

CENTRO — Vendo urgente para habitar em 90 dias, o apartamento 202 do "Edifício Galida", com sala, quarto, cozinha e banheiro completo, ver a qualquer hora Av. Mem de Sá, esq. Ubaldino Amaral — Preço Cr$ 226.000,00 — sendo 100 mil a vista e o restante financiados em 10 anos — Negocio direto com o proprietário sr. CARLOS — Fone 47-5038. (2451) 100

PRAÇA PARIS — Vendemos no melhor ponto da Av. Augusto Severo predio antigo com 630 m2, entrega vazio — Preço 5.500.000,00 facilitamos para incorporar M. Sayer ou Pedrosa — Jornal Comercio — 2.º — S. 322. (8470) 100

CENTRO — Cinelandia — Vendo andar alto, lado da sombra pintado a óleo, com 2 entradas, serv. p/ 2 elevadores — 3 salas, 2 quartos, 1 sala interna, 1 quarto [illegible] dep. para empregada, 2 quartos com armário. Preço Cr$ 1.300.000,00, facilita-se o pagamento. Tratar à rua Gonçalves Dias, 67, 2.º andar — Raul Rebouças. (07481) 100

LOJAS — Vendem-se em edifício a ser construído em ótimo local do Castelo e com sub-solo. Av. Almte. Barroso 90, sala 207. J. C. FARIA. 42-4978.

APARTAMENTOS — Vendem-se em edifício a ser construído em ótimo local do Castelo, com varanda, sala, quarto, banheiro e cozinha. Av. Almte. Barroso 90. Sala 207 — J. C. FARIA. 42-4978.

SALAS — Vendo c/ financiamento e facilidades de pagamento. Edifícios DARKE e RIO BRANCO c/ 10% de entrada, alugadas s/ contrato. Edifício PATRIARCA em construção [illegible] em fevereiro. Cr$ 235 mil, com 150 mil financiados em 15 anos. [illegible] Barroso, 90, sala 207. J. C. FARIA (02438) 100

CENTRO — Vende-se apto. novo, de frente 8.º and. com sala, 2 bons quartos, banheiro, cozinha americana, etc. Entrada de Cr$ [illegible] e o restante facilitado [illegible] Rua Carlos de Carvalho, 80, apto. 812. Informações Rudney, 32-1706, das 16 às 18 horas.

CENTRO — Vendo urgente magnífico apartamento de 1 quarto, 1 sala (separados), cozinha, banheiro [illegible] Rua Washington Luís 3, apto. 205 (chaves na Portaria e tratar com o proprietário). Tel. 43-7766 e 42-4477. (07491) 100

CENTRO — Loja — Vendo magnífica Loja com area de 130m2, para pronta entrega à Av. Mem de Sá, 72-B. Inf. no Escritorio de Pericles Dutra. Av. Nilo Peçanha, 155, sala 513 — Tel.: 22-2430 e 22-3011. (02378) 100

CENTRO — APTOS. DE FRENTE — Vendo de saleta, grande quarto, banheiro e kitchnete. Entrada de 100 mil Cr$ — Habite-se dentro de 90 dias. Predio situado no Largo de São Francisco. F. NOGUEIRA. Rodrigo Silva 18, sala 904. Tel.: 32-6004. (02376) 100

CENTRO — Av. Mem de Sá 253 — Vendemos os aptos. 408 e 506, com sala, quarto, banheiro e cozinha — Preço: Cr$ 220.000,00, sendo Cr$ 20.000,00 de sinal e o restante financiados em 15 anos — Tratar com F. R. de Aquino S. A. — Av. Rio Branco 91 — 6.º andar — Telefone 23-1830. (07673) 100

CENTRO — Vendemos — baratissimo — otimos apartamentos, quase prontos — a partir de Cr$ 190.000,00! Ver mesmo domingo, à rua dos Invalidos n. 96 (perto da rua Riachuelo) — Organização Imobiliaria F. Pinheiro. Fones 52-5810 e 52-1455. (9441) 100

CENTRO — Vende-se magnifico edificio com 8 pavimentos, com loja, servido por elevador, entregue ao comprador completamente vazio, à Rua Buenos Aires 80, será vendido em leilão, terça-feira 17 de Novembro de 1953, às 16,00 em frente ao mesmo, pelo leiloeiro ERNANI — Vide anúncio detalhado no Jornal do Comércio de hoje — Mais inf. tel. 22-2523. (07505) 100

CENTRO — Rua do Riachuelo com Invalidos — Vendo apto. de frente; tendo sala, 3 quartos, banheiro completo cozinha e tanque — Entrega imediata — Preço: Cr$ 350.000,00 com financiamento a longo prazo de 155 mil cruzeiros — Tratar com WALDEMAR ROQUE DA SILVA — Rua Senador Dantas 14, sala 1802 — Tel. 42-3232. (02511) 100

CENTRO — Ed. Senador Dantas — Vendo 3 aptos. à rua Sen. Dantas com Evaristo da Veiga — De frente, tendo sala, quarto, banheiro e kit. — Para residencia, escritório ou renda — Preços a partir de Cr$ .. 325.000,00 com financiamento de Cr$ 142.500,00 em 15 anos — Plantas e vendas com WALDEMAR ROQUE DA SILVA — Rua Senador Dantas 14, sala 1802 — Tel. 42-3232. (02511) 100

CENTRO — Av. Mem de Sá 253 — Loja 3 — Vendemos loja medindo 5,15 por 32,70 — Preço: Cr$ .... 1.500.000,00 sendo 10% de sinal e o restante financiados em 15 anos — Tratar com F. R. de Aquino S. A. — Av. Rio Branco 91, 6.º andar — Tel. 23-1830. (07671) 100

CENTRO — Praça Cruz Vermelha — Particular vende magnifico terreno zona de 12 pavimentos à rua Carlos Sampaio quase a praça Cruz Vermelha medindo 330 m2. total, com 13 mts. de frente — 47-5856. (03437) 100

CENTRO — Edificio para indústria — Vendemos perto da Praça da República, edificio moderno com grande loja e mais 5 pavimentos com divisões e sanitários próprios. Ideal para fábrica de roupas, artigos de bijouteria, depósito ou atacadista de gêneros alimentícios — Cada pavimento tem área aproximada de 235 m2, com escada e elevador — Preço do conjunto: 10 milhões de cruzeiros — Barros Filho & Cia. Ltda., na Av. Rio Branco 106 e 108, 8.º andar, sala 811. (07308) 100

APTOS. em Botafogo — Não venda sem antes visitar o escr. do eng. Tito Livio, à Av. Rio Branco 134, sala 406 — 42-1769 — Ótimas oportunidades para felizes negócios. (02580) 400

CENTRO — Vendemos a rua Evaristo da Veiga, apartamento em construção adiantado no 3.º pavimento, com sala, grande quarto, banheiro completo e kitchnete — de frente, em edificio de construção e acabamento aprimorados: Preço: ... 395.000,00 com financiamento de 172.000,00 e facilidade de pagamento da parte restante. MACEL ENGENHARIA COMÉRCIO E IMOVEIS LTDA. — Rua México, 74 — 5. pavto. — Tel.: 32-5958 e 42-5938.

CENTRO — Vendemos 2 apartamentos de frente, juntos ou separadamente, em prédio próximo à Av. Beira Mar, em construção adiantada, com sala, quarto, kitchnete e banheiro. Preço: 350.000,00 com financiamento de aproximadamente 60% e o restante facilitado. MACEL ENGENHARIA COMÉRCIO E IMOVEIS LTDA. — Rua México, 74 — 5.º pavto. — Tel.: 32-5958 e 42-5938. (53348) 100

APARTAMENTOS no Ed. Patriarca, no Largo de S. Francisco, andar alto, quase pronto 290 mil, sendo 149 mil de entrada, 141 mil em 18 anos ao Lar Brasileiro — Eng. Tito Livio, vende, Av. Rio Branco, 134. (02572) 100

APTOS. no Largo da Carioca — Vendo no Ed. Itu, em diversos andares, desde 58 mil de entrada, 35 mil em 5 meses e 144 mil em 32 prest. de 4.500, sem juros. Eng. Tito Livio. Av. Rio Branco, 134. (02582) 100

CENTRO — Salas, vendo ou troco por apartamentos, 2 juntas ou separadas, vista para o mar, 20 por cento a vista e grande financiamento — Av. Rio Branco 151 — 15.º sala 1502 — Tel. 42-1473 — MORGADO. (17761) 100

APTOS. NO EX-PALACE — C/ frente para av. Rio Branco, Eng. Tito Livio vende, 12.º and. 350 mil cruzeiros, sendo 175 mil em prest. de 1.750 ao Lar Brasileiro. Av. Rio Branco, 134, s/ 406. 42-1769. (02586) 100

APTOS. no Largo de S. Francisco, c/ frente para Andradas, para Rosário e Praça Monte Castelo, para residência e escritório. Eng. Tito Livio vende diversos, pagamento o mais fácil. Av. Rio Branco, 134. 42-1769. (02505) 100

ÀS QUINTAS-FEIRAS
NO
MOVIMENTO IMOBILIÁRIO
EDIFÍCIOS EM INCORPORAÇÃO
PUBLICAREMOS RELAÇÃO DOS
COM APARTAMENTOS À VENDA

VENDE-SE no Ed. Municipal, na Av. Treze de Maio, 13 — 11.º andar — 2 grandes salas, com instalações sanitárias. Tem financiamento — Ver no local e tratar com o sr. André Dias rua da Quitanda, 21 — 1.º. (2415) 100

CENTRO — Vendo para ocupação imediata, otimo apartamento andar alto, à rua Senador Dantas, c/ 1 sala, 1 quarto, cozinha, banheiro com azulejos em cor e área com tanque. Preço Cr$ 360.000,00, facilitando-se o pagamento a combinar. Tratar à rua Gonçalves Dias, 67 — 2.º andar — Raul Rebouças. (07487) 100

CENTRO — Av. Pres. Vargas — Vendemos ótimo apto c/ ampla sala, 2 qtos. e área serviço, pronta entrega. Preço Cr$ 370.000,00 sendo 150 mil à vista e o resto financ. Tratar no Escritório Carlos Aguiar e Antônio C. Menezes, Av. Rio Branco, 39 S/1707. Tel. até 14 hs. 47-4453. (7662) 100

CENTRO — Vendemos, por ... 1.800 mil cruzeiros, no Bêco do Bragança, próximo a Visconde de Inhaúma, prédio de 4 pavimentos, com 2 lojas no térreo, situado em terreno de 148 m2. Aceitamos oferta. KAIC — rua do Carmo, n. 27, sala 601 — 22-9322. (57677) 100

CASTELO — ED. PORTUGAL — 60% FINANCIADOS — Em final de construção, com frente para as Avs. Roosevelt e Churchill — Vendemos aptos. para residência, escritório ou consultório, constando de vestíbulo, sala, quarto, banheiro e kitch. Construção da S. T. E. E. L. — Grande facilidade de pagamento. — CARLOS MAC DOWELL DA COSTA IMOVEIS LTDA. — Av. Rio Branco, 108, sala 701 — Tels.. 42-9304/9527.

CENTRO — ED. INTERCAP — Rua da Assembléia quase esquina Av. Rio Branco. Para entrega êste ano, vendemos grupos "duplex" para escritórios ou residências, situados no 20.º andar, constando de: duas salas, hall com armários embutidos, banheiro completo e kitchnete. Preços a partir de Cr$ 330.000,00, 55% financiados. Construção da S. T. E. E. L. — CARLOS MAC DOWELL DA COSTA IMOVEIS LTDA. — Av. Rio Branco, 108 — sala 701 — Tels.: 42-9304/9527. (57685) 100

CASA — EM SANTA TEREZA — Vende-se por Cr$ 1.150.000,00 ou aluga-se por Cr$ 7.500,00, magnifica residencia à R. Almirante Alexandrino c. 4 ótimos quartos, c. armários embutidos, 3 salas, abrigo pa. atuomóvel, dependencias independentes pa. empregados e quintal. Está vazio e em limpeza. Ver plantas e detalhes com o sr. Oswaldo — Av. Graça Aranha 206 — 4º andar. tel. 22-1885. (21966) 100

RUA 7 DE SETEMBRO n. 81 — Junto à Av. Rio Branco — Entrega imediata — Vendemos os ultimos andares do Ed. Mosconso-Castro com 50 % financiados e o restante facilitado — Propriedade do Banco Moscoso-Castro S. A. — Vendas exclusivas: Eloy Figueira de Mello, Av. Rio Branco n. 114, 16º andar. Tel.: 52-0291. (00040) 100

CENTRO — Vendo o apartamento n.º 804 do Edifício Mottin, na R. Vinte de Abril n.º 8, quase esquina de Praça da República, cujas chaves deverão ser entregues dentro de 30 dias, constante de um amplo quarto com cêrca de 20 metros quadrados — boa varanda — banheiro completo — armário embutido — cozinha americana. Preço Cr$ 210.000,00, sendo Cr$ 80.000,00 de sinal e o saldo para ser pago em prestações mensais de Cr$ 1.858,00. Ver no local acima e tratar com o Sr. M. Guerra, na Av. Rio Branco 134, 4.º andar, sala 407, Tel. .... 42-6573.

CENTRO — Vendo o excelente apartamento 501, de frente, localizado no 5.º andar do Edifício Mottin, recentemente construído à R. Vinte de Abril n.º 8, quase esquina de Praça da República, tendo, boa sala, quarto — jardim de inverno — banheiro completo e cozinha. Preço Cr$ 300.000,00, sendo Cr$ 100.000,00 de sinal, Cr$ 120.000,00 a combinar e Cr$ 80.000,00 financiados para 10 anos. Ver no local acima a qualquer hora e tratar com o Sr. M. Guerra, na Av. Rio Branco, 134, 4.º andar, sala 407, Tel. 42-6573. (43773) 100

APTOS. — RUA ANDRE' CAVALCANTI — 70% financiados em 10 anos — 30% facilitados em 8 meses — Vendemos com sala e quarto separados, banheiro e cozinha. Preços a partir de Cr$ 225.000,00 — Garagem e parte. - Tratar na IMOB. ESPERANÇA LTDA. — Av. Rio Branco n. 39 — 11.º andar. — Telefones: 43-3100 e 43-3663. (40356) 100

APARTAMENTOS de quarto e sala no edifício Intercap quase esquina da Avenida Rio Branco — Antes de vender ou comprar, queira visitar o escritório do eng. Tito Livio — Av. Rio Branco 134 — 42-1769 — As melhores oportunidades. (02587) 100

R. SENADOR DANTAS — Magnífico apto. em andar alto e de frente — C/ saleta, sala, quarto, banheiro compl., cozi., preço de ocasião: 340.000,00 com ...... 100.000,00 de sinal e o restante financ. a longo prazo. Tratar na CONSTRUTORA ARAUCARIA LTDA. R. México 74 — 3.º — s/ 305. Fone: 32-4643. (41683) 100

CENTRO — Andar no Castelo — Vendemos um pavimento com 710 metros quadrados, dividido em salas (algumas atapetadas) — lavatorios, galerias, armários embutidos, mesas telefônicas, etc. — Preço: 8 milhões de cruzeiros — Barros Filho & Cia. Ltda., na Av. R. Branco 106, a 108, 8.º andar, sala 811. (07507) 100

CENTRO — Terreno — Vendo em ótima localização a 15 metros da Praça Paris — Medindo 11,20x10,57 com estudo para 27 aptos. pequenos e 2 lojas — Plantas e vendas com WALDEMAR ROQUE DA SILVA — Rua Senador Dantas 14, sala 1802 — Tel. 42-3232. (02610) 100

CINELANDIA — Vende-se apartamento de frente, andar alto, saleta, sala, quarto (separados), cozinha e banheiro — Preço 330 mil cruzeiros, entrada de 130 mil cruzeiros e o restante financiado — Aceito financiamento da Caixa ou Institutos — Rua Evaristo da Veiga 41, ap. 401 na parte da manhã. (00582) 100

CENTRO — Palace Hotel — Vendo apto. no 1.º andar de fundos com saleta, grande quarto, banheiro, e kit. — Preço: Cr$ 335.000,00 — Tratar com WALDEMAR ROQUE DA SILVA — Rua Senador Dantas 14, sala 1802 — Tel. 42-3232. (02609) 100

CENTRO - EDIFICIO "INTERCAP" — Vende-se à Rua da Assembléia quase esquina de Av. Rio Branco, ótimos apartamentos ou salas para escritórios constituídos de: vest., sala, quarto, banheiro e kitch. Ultimos apartamentos. Preços a partir de 330.000,00 com financiamento de 55% e grande facilidade de pagamento — ORLANDO MACEDO — à Av. Rio Branco 181 (Ed. Cineac), 13.º andar, grupo 1306 — Telefones: 32-6128 e 32-7164. (57665) 100

Aldeia Campista

ALDEIA CAMPISTA — Vendemos a Rua Pereira Nunes, 241 apto. 202, ótimo apto. para entrega em novembro, claro, arejado, tendo sala de 14 m2, 2 quartos, coz. banh. área com tanque e dep. de empregada. Preço 360 mil cruzeiros, 200 à vista e o restante em 5 anos. — Detalhes ORG. VENDAS — Rua México, 158 — S. 411 — Tel. 52-9130. (7583) 200

VENDE-SE à rua Pereira Nunes 410 ap. 1 — Aldeia Campista, uma cama para casal, um cabide para chapéus, e um armario — Para ver das 8 às 12 e das 18 às 20 horas. (03020) 200

Andaraí

ANDARAI — Vendo apartamentos prontos para habitar. Acabamento de luxo. Com sala, 2 quartos, cozinha, banheiro e w. c. de empregada; saleta, sala, jardim de inverno, três quartos, cozinha, banheiro e w. c. de empregada. Preço a partir de 320 mil cruzeiros. Ver na Rua Dr. Aquino n. 23 — Tratar na Travessa do Ouvidor n. 26 — 2.º andar com o sr. Nicolau — Tel. .. 42-5520. (11821) 300

ANDARAI — Vende-se — Avenida com 14 prédios (Vide anúncios) à rua Paula Brito 383, (prédios de ns. I a XIV) do Espólio de Miguel Faustino do Monte, serão vendidos em leilão, retalhadamente, quarta-feira 28 de outubro de 1953, às 16,00 horas em frente aos mesmos, pelo leiloeiro ERNANI — Vide anúncio detalhado no Jornal do Comércio de hoje — Mais inf. tel. 22-2523. (07506) 300

Botafogo

APARTAMENTO maravilhoso, para família de tratamento. — 3 salões, 3 quartos, excepcionais dependências. — Vendo. Visitas pelo tel. 46-1401. (38528) 400

BOTAFOGO — Vende-se terreno c/ 2500m2, possuindo seis apartamentos ainda não habitados e excelente área plano para novas edificações. Negocio direto. Fone 27-[illegible] (0[illegible]) 400

SUNTUOSA residência no melhor local dêste bairro — Prédio de 2 pavimentos — Em terreno de 10 x 32,50 — Com varanda, saleta, studio, 2 amplos salões, sala de almôço, 5 amplos e confortáveis dormitór., 3 banheiros em côr, ampla copa — grande cozi., despensa, ampla lavanderia, 2 qtos. e banh. de empr. Garage. Preço de real oportunidade! .... 1.750.000,00. Tratar na CONSTRUTORA ARAUCARIA LTDA. à R. México, 74 — 3.º — s/ 305. Fone 32-4643. (41684) 400

BOTAFOGO — Junto ao Tunel Novo — Espléndida oportunidade — Apartamentos em início de construção, vendem-se magníficos, únicos no gênero, para moradia, renda ou revenda, em edifício de 4 pavimentos com elevador, os de frente com linda vista permanente para o mar e os de fundos com linda panorama de montanha; incorporação de Irmãos Vivacqua S. A. e construção da Construtora Regis Agostini, constando de ótima sala, bom dormitório separado da sala por um grande armário de 2 faces, banheiro completo em côr e cozinha americana com fogão de 3 bôcas, grande pia esmaltada com armário em baixo, vários armários e geladeira elétrica. Preços de Cr$ .... 190.000,00 a Cr$ 230.000,00 nas seguintes condições: sinal 5%, durante a construção em suaves prestações mensais 30%, na cobertura do telhado 15%, na entrega das chaves 10% e 40% financiados em 5 anos a partir da entrega das chaves. Preço irrevogável não havendo possibilidade de reajustamentos constando da proposta de compra e da escritura — Detalhes, plantas e reservas com ENIR Ltda. Av. Graça Aranha, 416, 8.º sala 818-819, tels. 42-9012 — 32-7645. (57035) 400

RUA NATAL — Vendemos apto. pronto de frente, constando de ampla sala, 4 quartos, 2 banheiros sociais, cozinha, quarto e W.C. de empregada. Preço Cr$ ...... 800.000,00, tendo Cr$ ...... 400.000,00 financiados em 15 anos. — IMOBILIARIA BANDEIRANTE S/A. — Av. Rio Branco, 257 — 11.º andar, tel.: 52-7474. (7267) 400

PRAIA DE BOTAFOGO n. 182 — Vende-se ou aluga-se no Edifício Massilia acabado de construir, apartamento de frente com 2 grandes salas, grande varanda, bar, sala de almoço, 4 quartos, armario embutido, 2 banheiros, 2 quartos de empregada com banheiro, grande copa, cozinha e garagem. Construção de Costa Pereira Bockel. Longo financiamento. Tratar com o proprietario pelo telefone: 26-4421. (4278) 400

VENDE-SE um apartamento à rua Marquês de Abrantes, 189, apt. 1003 com uma sala, varanda, dois quartos, banheiro, quarto de empregada e garagem. — Tratar no 601. (4258) 400

BOTAFOGO — Otimos apartamentos constando de: entrada, sala com cerca de 17,00 m2, 2 bons quartos, banheiro completo com box e azulejos em cor, copa-cozinha, quarto e dependencias de empregada, abrigo para automoveis. Predio de 4 pavimentos com elevador e de construção bem adiantada. Situado à rua Visconde de Ouro Preto. Local socegado e proximo a toda condução. Preços de Cr$ ...... 480.000,00 a Cr$ 550.000,00 com 50 % financiado em 5 anos. — CIVIA — Trv. Ouvidor, 17, 2º (Secção de Vendas). Telefone: o 52-8166, de 8,30 às 18.30 hs. (55466) 400

APARTAMENTO — Vende-se, ainda não habitado, proximo à Praia de Botafogo, e com jardim de inverno, grande living, 2 quartos e dependencias, confortaveis. Av. Almte. Barroso 90, sala 207. J. C. FARIA. 42-4978.

TERRENO — Vende-se bellissima area, completamente plana, lugar alto, em zona residencial e saudavel, tendo 2.200m2, com 90 metros de frente, em esquina, descortinando bonita vista. Facilita-se o pagamento. Av. Almte. Barroso, 90, s/ 207. J. C. FARIA. 42-4978.

APARTAMENTOS — Em início de construção, c/ recuo de 15 metros frente ajardinada, e c/ vest., living, j. de inv., 3 otimos quartos com armarios, dependes, confortaveis e garagem. Preço a partir de 610 mil. Av. Almte. Barroso 90, sala 207. J. C. FARIA. Tel.: 42-4978. (02442) 400

PRAIA DO BOTAFOGO — Vendo grande apartamento de luxo por .. 2.000.000,00 com financiamento. Soc. Imob. Bras — Rua 7 de Setembro 65, sala 31. Tel.: 42-6769. (02383) 400

RUA HUMAITA' — Vendo a partir de 400.000,00, aptos. de frente com 2 quartos, 1 sala, cozinha, banheiro, quarto de empregada, etc. em construção com pequeno sinal. Soc. Imob. Bras. Rua 7 de Setembro, 65. G/31. Tel.: 42-6769. (02380) 400

PRAIA DE BOTAFOGO — Vende-se apartamentos em incorporação, para entrega em 30 meses, compondo-se de: sala, quarto, coz. banh. comp. e dep. comp. de emp. — Preço desde Cr$ 275.000,00, com um sinal de 50 mil cruzeiros, e o restante pago em 36 meses — Tratar com sr. DEMOSTHENES, Assembléia 104 — S. 311 — 42-3196 — 22-6599. (575) 400

BOTAFOGO — Vende-se apartamento de luxo e todo de frente já com "habite-se", com 4 grandes quartos com armarios embutidos, 2 banheiros e 2 saletas, 2 salões, varanda e jardim de inverno, copa, cozinha, 2 quartos de empregada, 2 banheiros completos, area de serviço e garagem; e mais uma linda casa de luxo na zona sul — Tratar pelo telefone 25-9752. (4261) 400

PRAIA DE BOTAFOGO — Vendo grande apartamento de frente para entrega imediata, compõe-se de 2 salas, 3 quartos, sendo um duplo, jard. de inverno, banh. coz. 2 quartos de emp. e garage. Preço Cr$ 1.400.000,00 com parte fin. e parte fac. — Tratar com sr. DEMOSTHENES — à rua Assembléia 104 — Sala 311 — tel. 42-3196 — 22-6599. (574) 400

BOTAFOGO — CASA — Vendo à rua Vitorio da Costa n. 33 com 3 quartos, duas salas, e mais dependencias inclusive garage. Preço Cr$ 1.000.000,00 com 50 por cento financiados em 5 anos a 12 por cento. Para pagamento à vista aceito oferta — Tratar com Marcio pelo telefone 46-1088 ou 32-9688. (3397) 400

TERRENO — BOTAFOGO — Vendo um medindo 24 x 60 — Preço especial, zona 10 pavts. tratar com AVERBUCK — Tel. 32-9449. (2433) 400

BOTAFOGO — Vendo, magnifico apartamento de frente, na praia, com: Hall, vestibulo, saleta, c. toilette, grande living, sala de jantar, 2 banheiros sociais, armarios embutidos, copa, cozinha, grande terraço de serviço, 2 quartos de empregada com banheiro e garagem — Preço Cr$ 2.000.000,00 com financiamento S. STOCKLER — Av. Nilo Peçanha, 155 — S. 708 — Tel. — 22-7221. (7535) 400

BOTAFOGO — Vende-se diversas casas, e terrenos, medindo 18 x 34 e 11 x 35 e 28x 30 e 12,50 x 36 — Tratar com Jorge Cardoso — Av. Alm. Barroso, 90 — S. 405 — Tel. 32-2016 das 14 até 17 horas. (3296) 400

BOTAFOGO — Vendo vazio, para entrega imediata, o apto. 504 da Av. Pauster, 168, composto de: 2 salas, 3 quartos, 2 varandas com vista para o mar e demais dependencias — Chaves com o porteiro ou no apartamento 802, onde se trata. (2601) 400

BOTAFOGO — (Junto ao Tunel Novo) — Oportunidade única — Apartamentos em construção adiantada, vendem-se 3 magnificos apartamentos de frente, andar elevado com linda vista para o mar, sendo 2 de sala e quarto separados e 1 de sala e 2 quartos e demais dependencias — Preços Cr$ 250.000,00; Cr$ 280.000,00 e Cr$ 345.000,00 com alguma facilidade da parte a vista e o saldo pago em forma de aluguel — Plantas, visitas e maiores detalhes exclusivamente com a ENIR Ltda. — Av. Graça Aranha 416 — 8.º salas 818-819 — Tel. 42-9012, 32-7645. (57112) 400

BOTAFOGO — Terreno para incorporação, vende-se rua Voluntários da Pátria, com 14,95x33,55 — Infs. Av. Churchill 94, sala 505 — Tels. 52-2873 e 26-2366. (03347) 400

BOTAFOGO — ED. CAPARAO' — Vende-se magestoso apto. neste monumental edifício de 22 andares, situado na praia de Botafogo — Um por andar — com mais de 460 m2, possuindo 3 salões, 5 quartos e etc. Ar condicionado em todo apto. — Varias benfeitorias. — Preço abaixo do que pedem hoje por aptos. comuns ainda na planta! — Tratar com JACINTO COIMBRA — 37-1922. (3235) 400

TERRENO BOTAFOGO — Vendo um medindo 20 x 80, troco por apto. no local. Tratar com AVERBUCK à Av. Rio Branco, 116 — 13.º — S. 1301 tel. 32-9449. (2424) 400

VENDE-SE terreno no melhor ponto de Botafogo — Tratar a rua Afrânio Melo Franco 115, apto. 302, de 13 às 17 horas ou de 20 às 21 horas. (04178) 400

BOTAFOGO — Grande oportunidade. — Apartº. p/ entrega imediata. — Vendo ótimo andar alto, com: Vestíbulo, sala, 3 quartos, 3 varandas, banhº. completo c/ box, copa, cozinha, área c/ tanque, quarto e banhº. p/ empregada. — Cr$ 680.000 com 50% financiados. — Direto com o proprietário SNR. SIMÕES, Av. Antonio Carlos, 207 — 10º. — Sala 1002-C. (9053) 400

BOTAFOGO — RUA BAMBINA — Prédio antigo, vazio, para construção imediata, com planta aprovada por 4 pavimentos, 25 apartamentos sendo os da frente com 3 quartos e os demais com 2 quartos, sala, cozinha, banheiro completo e dependencias de empregada, medindo o tereno 14,40x52,00. Preço .... 2.500.000,00 crzs. c/50% à vista e o restante a combinar — Planta e outras informações com o proprietario, sr. Mário Rei, à Av. Rio Branco, 137, 1.º, sala 113, tels.: 22-6400 e 22-5536, ou 47-3221. (25700) 400

BOTAFOGO — Vendemos à rua Barão de Itambi 61, a 100 m da praia de Botafogo, no alinhamento da futura Av. Radial Sul, amplos apartamentos do Edifício Moira, a ser construído naquele local, sôbre pilotis, e distribuídos em dois tipos: — A Saleta de entrada, sala de jantar, 2 varandas, 3 quartos, banheiro completo com box, copa cozinha, área de serviço com tanque e dependências de empregada; B — Vestíbulo, sala de jantar, 2 varandas, 2 quartos, banheiro completo, copa-cozinha, área de serviço com tanque e dependências de empregada. Preços a partir de Cr$ .. 500.000,00 e Cr$ 400.000,00, respectivamente, em nome dos compradores, com 10% de sinal e 40% financiado em 5 anos após a entrega das chaves. Predial Walsman Ltda., rua da Assembléia, 104, salas 1013 e 1015. Tels.: 42-2250 e 42-3435. (43378) 400

BOTAFOGO — Em final de construção. Edifício Nossa Senhora das Dores — Rua Voluntários da Pátria, 248 — Vendem-se apartamentos em final de construção nas seguintes condições: quarto, sala, e mais dependências: desde Cr$ 297.000.00 — Dois quartos, uma sala e mais dependências desde Cr$ ... 370.000.00. — Condições: 65% financiados o longo prazo e 35% facilitados. Ver no local e tratar com a firma construtora e incorporadora SEVERO e VILLARES S. A. Av. Franklin Roosevelt, 137-9.º andar — Telefone 32-9494. (37227) 400

BOTAFOGO — Vende-se na Rua Real Grandeza, 293, otima casa em terreno de 15,45x41 mts. para entrega imediata. Base: Cr$ 3.000.000,00 com Cr$ 800.000,00 de entrada e o restante financiado. Tratar na Rua Debret, 23, 6.º andar, Sala 616/17. tel.: 42-5271. (51326) 400

BOTAFOGO — Vendemos na rua São Manoel (perpendicular à rua da Passagem), predio residencial de 2 pavimentos, [illegible] 4 dormitorios, banheiro completo, duas salas, garagem e dependencias para empregada. — Muita condução e comercio proximo. Preço Cr$ 1.500.000,00. — Barros Filho & Cia. Ltda., Av. Rio Branco n. 106 ou 108, 8º andar, sala 811. (7302) 400

BOTAFOGO — Vendo apto. 202 casa XI rua D. Mariana 121, com sala, 3 quartos, banheiro, cozinha e grande terraço. Tratar rua Sorocaba, 122. (25784) 400

BOTAFOGO — Apartamento: — Com facilidade de pagamento, vende-se o apartamento n.º 503 do edificio "Vilarino", à rua Voluntários da Pátria, 187, constante de sala, dois quartos, banheiro, cozinha, área de serviço com tanque, quarto e banheiro de empregada. Visitas a combinar pelo telefone 43-9745. Detalhes no escritório de MANOEL DE SOUSA SANTOS, à rua Miguel Couto, 31 - 1.º andar. (00137) 400

BOTAFOGO — Vendo magnifico terreno de 12x41 na rua General Severiano zona de 10 pavimentos, com estudo para 80 apartamentos. Preço Cr$ 2.200.000,00 sendo a metade em apartamentos no local e metade facilitada — Temos outro na Rua General Polidoro, zona de 8 pavtos. de 14x29 plano, pronto para construir — Tratar pessoalmente com o Dr. Silva Lins, na Av. Almirante Barroso 2 — 15.º — Imobiliária Ivan Correa.

BOTAFOGO — Vendo diversos apartamentos de 1 quarto e sala separados e conjugados nas ruas: Voluntários da Pátria — Cr$ 325.000,00 com 70.000 a vista; Rua Real Grandeza, de frente com linda vista por Cr$ 210.000,00 com Cr$ 90.000,00 de sinal — Tratar pelo telef. 32-2491 com D. ZENIR na Imob. Ivan Correa.

BOTAFOGO — Vendo magnifico terreno, de 14 x 29 x 32 x 13, plano, pronto para receber construção, gabarito de 8 pav. perto do Mourisco. Preço Cr$ 1.200.000,00, sendo parte a vista e parte financiada. Tratar com DR. SILVA LINS ou IVAN CORREA p/ tels. 32-7282 e 32-2491.

BOTAFOGO — Por apenas 390 mil cruzeiros, vendo magnifico apartamento constituido de sala, 2 quartos e dependencias completas, construção nova, peças amplas, sendo 100 mil cruzeiros à vista e o restante financiado e a combinar. — Tratar com DR. SILVA LINS p/ tels. 32-7282 e 32-2491. (IMB. IVAN CORREA). (00385) 400

BOTAFOGO — Rua David Campista — Vende-se, entrega imediata, magnifico apartamento em local sossegado, linda vista, luz direta em tôdas as peças, tendo 1 salão, jardim de inverno, 3 dormitórios, copa, cozinha, área de serviço, dependências de empregada e garagem. Preço Cr$ 670 mil com 340 mil em 15 anos e o saldo a combinar. — Tratar à Av. Rio Branco, 25, 13.º, sala 1301, Tel. 23-2570. (155650) 400

HUMAITA' — Vende-se casa vazia travessa João Afonso, 29. Preço Cr$ 900.000,00, facilita-se o pagamento. (25765) 400

BOTAFOGO — Casa à rua das Palmeiras, 11, vende-se com 4 quartos e banheiro completo no 1.º andar e 2 salas, escritório, sala almôço, banheiro, despensa, quarto e banheiro de empregada no terreo. Tanque coberto no quintal. Está vazia. Visitas de 16 às 18 horas ou tel.: 26-6560, com Edmundo. Preço Cr$ 750.000,00. (00509) 400

RUA REAL GRANDEZA, — Quase esquina de São Clemente, pronta entrega — financiados prazo 15 anos — Vendo magnífico apartamento em prédio de três pavimentos com apenas doze apartamentos, contendo vestíbulo, grande sala com magnífico jardim de inverno, 2 magníficos quartos com ampla varanda envidraçada, grande banheiro, copa, cozinha, área de serviço com tanque, W. C. de empregada, grande quarto para empregadas e entrada de serviço. Apenas 10 por cento à vista e o restante financiado dentro do prazo de 15 anos em prestações mensais calculadas pela Tabela Price — Ver diariamente das 9 às 16 horas. Rua Real Grandeza, 45 — Tratar diretamente com o proprietário. (40529) 400

BOTAFOGO — Edificio Topazio — Vende-se o apartamento n. 603 à praia de Botafogo, 422, com grande living, sala, 3 quartos, 2 banheiros e demais dependencias. Area util de 124 m2 — Preço Cr$ 760.000,00. Com parte financiada. Ver, diariamente, entre 9 e 10 horas. Outras informações na I. C. I. S. A. à Av. Venezuela n. 27, 8º andar, s/ 812. Telefone: 43-6163.

BOTAFOGO — Vendemos apartamentos, prontos com habite-se constando de: saleta, ampla sala, 2 grandes quartos e demais dependencias inclusive de empregada, tudo no mais fino acabamento. Ver e tratar com o proprietario à rua Paulino Fernandes 31. Fone 26-8398. (08814) 400

BOTAFOGO — Vendo magnifico predio sito à rua Vitorio da Costa, tendo 3 quartos, sala, cozinha e demais dependencias inclusive garagem, pelo preço de Cr$ 800.000,00. — Leopoldo Zacconi. Av. Rio Branco n. 128, sala 1212. (1063) 400

OTIMA RADIO VITROLA automática, móvel grande — Preço de ocasião — Ver a rua Eduardo Guinle 48. (17794) 400

BOTAFOGO — Vendemos apartamentos acabados de construir: grande sala, saleta, 2 amplos quartos e demais dependencias inclusive de empregada, tudo no mais fino acabamento. — Ver e tratar com proprietario. — Rua Paulino Fernandes, 31. (4037) 400

BOTAFOGO — Firma construtora interessa comprar ou trocar por apartamentos, terreno preferencialmente em transversais a São Clemente e Voluntarios Rua São José 50, g/ 1003. Fone 52-0134. (8815) 400

A RUA BAMBINA N.º 15 — Vende-se predio residencial moderno, construção J. Baerlein, terreno 8x[illegible] entrada para auto, dois pavimentos: duas salas, hall, copa, cozinha, despensa, quarto. Em cima, três quartos, hall, banheiro — Cr$ .. 790.000,00 — Aceita-se prazo, hipoteca, ações nominativas ou portador. Troca-se por predio, apto., terreno ou fazenda, mesmo de maior valor, entrando-se com a diferença em dinheiro. Preferivel comprador que possa dispor de casa conforme a Lei do Inquilinato. Tratar à rua Pareto 48. Telefone 28-9713. (03463) 400

BOTAFOGO — Transfere-se o financiamento pelo IPASE para funcionário público, do apto. 512 de frente duplex à rua Farani n.º [illegible] com ampla varanda e linda vista para o mar, grande living, sala, 3 quartos, cozinha, banheiro completo, dependências para empregada, garage e play ground. Entrega imediata. Preço Cr$ 850.000,00 sendo Cr$ 350.000,00 à vista e o restante financiado em 20 anos, pelo IPASE. Ver no local. Tratar à Av. Churchill n.º 94 sala 306. Fone: 32-1834. (19721) 400

BOTAFOGO — Vende-se, casa com 4 quartos, 2 salas, garage, dependencias. Cr$ 1.200.000,00. Tratar J. Pires, Av. Graça Aranha 226 — Sala 212 — Tel.: das 9 às 12 horas — 42-1205. Sábado e domingo 26-8340. (07200) 400

BOTAFOGO — Edifício Théa de Lourdes — Rua General Góis Monteiro, 116 — Obras iniciadas — Apartamentos de vestíbulo, sala, living, jardim de inverno, 3 quartos, banheiro completo com box, cozinha-copa, quarto e W.C. de empregada e grande área de serviço. Preços a partir de Cr$ 448.000,00 para os apartamentos de frente e Cr$ 338.000,00 para os de fundos, com sinais de Cr$ ...... 25.000,00 a Cr$ 15.000,00, respectivamente, e o restante mediante suave modalidade de pagamento, sem juros. Informações e Vendas: Imobiliária Santa Barbara, S. A. — Rua México, 11 — 3.º andar — Tel.: .. 52-9863.

BOTAFOGO — Edifício Carumbé — Rua São Clemente, 470 — Obras iniciadas a cargo de Severo Villares S. A. — Apartamentos ainda a preço de incorporação, constituídos de vestíbulo, ampla sala, dois quartos, banheiro e cozinha completos, quarto e W.C. para empregados e área de serviço. Preços a partir de Cr$ 369.000,00 com sinal de Cr$ 12.500,00 e o restante em suaves prestações. Informações e Vendas — Imobiliária Santa Barbara, S. A. — Rua México, 11 — 3.º andar — Tel.: 52-9863.

PRAIA DE BOTAFOGO — Aproveite a oportunidade e livre-se dos aluguéis, comprando um apartamento de sala, quarto, jardim de inverno, cozinha e banheiro. Preço a partir de 155 mil cruzeiros dando 4.900 cruzeiros de sinal e o restante em 80 prestações sem juros de 1.575 cruzeiros. Plantas e informações à rua do Senado, 65 — sala 602 — 5.º andar. Tel. 42-8780, c/ M. FILLER. (02201) 400

APTO. 601 — Vende-se à rua Real Grandeza, 108 — Novo, entrega imediata. Sala, dois quartos, grande terraço e demais dependências completas. Todas peças frente para o nascente. Agua com fartura. Preço 490 mil cruzeiros — financiado e facilitado. Ver e tratar no local. (02276) 400

BOTAFOGO — Final de construção — Visite hoje das 10 às 17 horas a Rua Voluntários da Pátria 248 Edifício N. S. das Dores, ótimos apartamentos constando de sala, 2 quartos, banheiro completo, ampla cozinha. Preços a partir de Cr$ 350.000,00. Facilidades até às chaves. 2 financiamentos sendo 1 em 15 anos. Construção de SEVERO & VILARES. Visitas dias úteis das 9 às 18 horas. Tratar com ESTECO LIMITADA — Av. Copacabana, n. 540, grupo 802 das 9 às 22 horas e domingos das 10 às 17 horas. — Telefone: 37-0026. (57662) 400

BOTAFOGO — R. Pinheiro Guimarães n. 104 — Preços a partir de: Cr$ 550.000,00 — Vende-se em início de construção, sob pilotis, apartamentos em EDIFICIO de 4 pavimentos com elevador — 2 por andar, constando de: vestíbulo 1,15 x 2,20 — salas com 3,00 x 4,25 e 4,20 x 3,00 — quartos com 3,10 x 4,10 e 4,10 x 3,10 — banheiro com 3,05 x 2,05 — cozinha com 2,20 x 3,00 — quarto de empregada e W. C. — área de serviço. — Facilita-se o pagamento durante a construção e financiamento. — Ver plantas e demais detalhes. — IMOBILIARIA ITACAÊ LTDA. — Av. 13 de Maio, n. 23 — 20º — sala 2030 — Tel. 52-3853. (40359) 400

BOTAFOGO — Rua Marques de Abrantes, 212 — Vendemos magníficas lojas para entrega imediata. Ver no local. Tratar com F. R. de Aquino S. A. Av. Rio Branco, 91 — 6.º andar. Tel. 23-1830. (07675) 400

BOTAFOGO — À Rua Barão de Itambi, excelentes aptos. (incorporação), constando de sala, jardim de inverno, saleta, 2 quartos, banheiro completo com box, copa, cozinha, terraço de serviço e dependências completas para empregada. Preços a partir de Cr$ [illegible] com 10 por cento de sinal, grande parte facilitada durante a construção e o restante [illegible] pôsto em nome do comprador sem qualquer despesa. [illegible] 800.000,00 [illegible] pagamento. Org. de Imóveis José Leonte Arcoverde. [illegible] 435 [illegible] 23-0280 (01450) 400

BOTAFOGO — Vende-se terreno de 20x20, zona de 4 pavimentos, perto da praia. Tratar: Av. Rio Branco, 25-13.º — s/1301. Tel. 23-3870. (15766) 400

BOTAFOGO — Vende-se desocupada, residência à rua São Clemente 243, casa 3, de 2 pavimentos, com 2 salas, 3 quartos, com armários embutidos, cozinha, banheiro e quarto e dependências para empregada, grande parte financiada. Chaves na casa 6. Trata-se na rua da Alfândega 47. Loja. (27487) 400

APARTAMENTO EM BOTAFOGO — Vende-se, em perfeito estado de conservação, na Praia de Botafogo n.º 154, o apartamento n.º 104, com um ótimo quarto, pequena saleta, kitch. e banheiro, por Cr$ ...... 160.000,00, com Cr$ 90.000,00 financiados. Para ver, apanhar as chaves com o zelador do edifício, [illegible] Tratar com o sr. [illegible] ros, 4 a rua Uruguaiana 106. (00576) 400

BOTAFOGO — Rua Marques de Abrantes, 212 — Vendemos para entrega imediata, quarto, sala, varanda, banheiro, cozinha e área com tanque [illegible] parte financiada [illegible] ro. Tratar com F. R. de Aquino S. A., Av. Rio Branco, 91 — 6.º andar. Tel. 23-1830. (07693) 400

VENDE-SE o apto. 43 à rua Fernando Osório 2, (esquina Marquês de Abrantes) 2 quartos, sala, copa, cozinha, quarto e dependências de empregada, área de serviço, tanque, armário embutido. Preço 430.000,00. Facilita-se parte do pagamento. Entrega-se sem inquilino. Ver no local com José Rodrigues no café. (08605) 400

BOTAFOGO — Praia — Em início de construção, vendemos excelentes apartamentos de frente, com vestíbulo, sala, [illegible] jardim de inverno, kitch e banheiro. Cr$ .... [illegible] 4.000,00 [illegible] informações à [illegible] s/ 1101. (4007) 400

TERRENOS — Vendem-se com várias metragens para incorporação na Praia de Botafogo e em todos os setores da zona sul. Tel.: 43-1267 (7668) 400

BOTAFOGO — Excepcional oportunidade. Aptos. 70% financiados [illegible] Vendemos à Trav. João Afonso, próximo ao Largo dos Leões, aptos. c/ sala, quarto, banheiro completo e cozinha americana. Cr$ 210.000,00, sendo Cr$ 63.000,00 à vista e o restante em mensalidades de Cr$ .. 1.943,70. Alugados sem contrato. Lowndes & Sons, Ltda. Av. Presidente Vargas, 290, sala 301. Tel.: 32-0061. (0731) 400

BOTAFOGO — Prédio. Vende-se confortável residência em linda e sossegada rua, próxima ao Largo Humaitá. Preço Cr$ 1.500.000,00, varanda, garage, jardim, 3 quartos, sala, copa, cozinha, banheiro de cor, quarto e banheiro de empregadas, lavanderia, etc. Entrega-se imediatamente. Tratar com o procurador. Organização Técnica Imobiliária Norma Ltda. (O.T.I.N.L.), diretor: Antonio José Cepeda, à rua do Carmo, 11, 8.º and., salas 801 e 802. (07215) 400

EM CONSTRUÇÃO ADIANTADA, vendemos os últimos apartamentos do Edifício "Belen-Rio", à Rua Marechal Francisco Moura, 135, com 1 ou 2 quartos e todos com dependências completas de empregada — Preços 270 e 380 mil cruzeiros respectivamente, com financiamento de 50 por cento pela Caixa Econômica e grande facilidade de pagamento da parte à vista. IMOBILIARIA SUL AMERICANA LTDA. Rua da Assembléia, 104 — Salas 613 e 615 — Fone 42-8602. (00039) 400

PRAIA DE BOTAFOGO — aptos. em construção de saleta, sala, quarto, banheiro, cozinha, dep. empregada, ótimo negócio para venda ou renda. Preços a partir 275.000,00 sinal 7%, restante com grande facilidade. Informações: Tel.: 22-4263 das 12 às 14 e das 17 às 20 horas aos domingos 20-7200. (08624) 400

BOTAFOGO — Confortável residência. Vendo situada à Rua Visconde de Caravelas, ótimo local, tendo jardins, hall, saleta, sala de música, s/de visitas, s/de jantar, copa, cozinha 2 qt.s de empr., apt.º sôbre a garage, c/banh. anexo, vários armários embutidos, 2º. pavt.º: 4 qt.s, escritório, 2 banheiros sociais em côr, telefone interno, armários embutidos, etc. Estuda-se permuta por apt.º, grande, em Copacabana. Inf. e visitas com IMOBILIARIA CARRILHO. Rua Uruguaiana, 118, 10.º, sls. 1008 e 1009. Tels.: 43-0673 e 28-6602. (00057) 400

BOTAFOGO — (Rua Voluntários da Pátria n. 431) — Vendemos casas de 2 pavimentos — (Travessa Doux) — constantes de: 1º pavimento: varanda — 2 salas — hall — 1 quarto — copa e cozinha — depósito para malas — area com tanque e banheiro para empregados — 2º pavimento: hall — 4 quartos — varanda — banheiro completo — preço Cr$ 750.000,00 com 60 % financiados — Administradora Imobiliaria Limitada — Praça Floriano, 31/39. 2º andar — Tel.: 22-7690. (7203) 400

BOTAFOGO — Rua Lauro Muller — Edifício Sandy — Vendemos apartamento no 7.º andar, em construção adiantada, constando de sala, 3 quartos, cozinha, banheiro, entrada de serviço. Preço 330 mil cruzeiros com 128 mil cruzeiros facilitados. IMOBILIARIA BANDEIRANTE S. A. — Avenida Rio Branco, 257 — 11.º andar. Tel. 52-7474. (07284) 400

TERRENO — Praia Botafogo. Vendo 17x100. — Tel. 47-4455 (Pronta entrega). (Facilito negocio). (07464) 400

BOTAFOGO — Vendo a partir de 275 mil cruzeiros, em incorporação, magníficos apartamentos de: saleta, sala, varanda, quarto independente, banheiro com box, grande armario, cozinha com lugar para geladeira, area de serviço com tanque e quarto e banheiro de empregada. Luz direta em todas as peças. Facilita-se o pagamento. OLIVIERI — Rua da Assembléia, 104 — 5.º andar — salas 512 e 514 — Telefones 22-9562 e 42-8547. (07332) 400

BOTAFOGO — Vendemos ótimo apto. de frente, final de construção com 3 quartos, sala, deps. de empregada, por 450 mil cruzeiros sendo 140 mil cruzeiros à vista ORG. IMOB. DR. GABRIEL DE ANDRADE — Almte. Barroso, 90, sala 818. Tels. 52-9144 e 32-6750.

BOTAFOGO — Vendemos por 800 mil cruzeiros, boa residência para entrega imediata, tendo 2 salas, 4 quartos, demais deps. completas. — Um só pavimento. Terreno 10 x 33 — Financiamento de 500 mil cruzeiros em prestações. ORG. IMOB. DR. GABRIEL DE ANDRADE — Almte. Barroso, 90 — sala 818 — Tels. 52-9144 e 32-6750.

BOTAFOGO — Vendemos por 500 mil cruzeiros financiando metade em 8 anos, ótimo terreno medindo 15 x 34 m. plano, pronto p/ construir, proximo à rua São Clemente. Faz-se desconto para pagamento à vista. ORG. IMOB. DR. GABRIEL DE ANDRADE — Almte. Barroso, 90, sala 818 — Tels. 52-9144 e 32-6750.

BOTAFOGO — Vendemos magnífico terreno com casa antiga, pronta entrega, medindo 12 x 40, plano, junto ao Tunel do Pasmado, excelente local, pronto para construir, zona de 10 pavimentos, Cr$ 2.000.000,00 sendo metade à vista e a outra metade a combinar ou aceitando-se aptos. a construir no local. ORG. IMOB. DR. GABRIEL DE ANDRADE — Almte. Barroso, 90 — sala 818 — Tels. 52-9144 e... 32-6750. (07320) 400

BOTAFOGO — Entrega imediata — Rua São Clemente n. 45 — Proximos à praia — 50 % à vista e 50 % financiados — Vendem-se os ultimos confortaveis e magníficos apartamentos de 1 ou 2 ótimos quartos, grande sala, jardim de inverno, copa, cozinha, banheiro, quarto e banheiro de empregada e area de serviço com tanque. Visitas no local e informações na Secção de Compra e Venda de Imoveis do Banco Imobiliario e Comercial, S. A., à Av. Erasmo Braga, 255-A. Tel.: 52-5833. (8644) 400

TERRENO COM CASA VELHA — Vendo em Botafogo, para demolir. Tel.: 27-1818. (07467) 400

BOTAFOGO — Edif. "Farani", ótimo apto. de frente, em construção na praia de Botafogo esq. da Rua Farani, constituido de: vestíbulo, varanda, sala, quarto, banheiro e cozinha; iluminação direta em tôdas as peças. Preço: Cr$ 230.000,00 c/ grande facilidade de pagamento. ROSA FILLER — Av. Rio Branco 106/8 — 7.º and. s/ 710 - Tels. 22-8392/52-0532 e Av. Copacabana esq. de Belfort Roxo n.º 129 (Lido) — Tel. 37-8028 (Loja aberta até 22 hs., inclusive domingo). (44866) 400

VENDE-SE — ótimos apartamentos novos, com vista para o Corcovado, prontos para serem habitados, com saleta e grande quarto, banheiro completo e Kitchnete. Preço de ocasião para moradia ou renda. — Cr$ 185.000,00 cada, com parte financiada em 8 anos em prestações de Cr$ 1.405,80 mensais. Ver à rua Real Grandeza, 100, aptos. 310 e 312. Tratar com o proprietario Tel. 43-6360. (07189) 400

BOTAFOGO — Vendo em Edifício de 4 pavimentos, c/ elevador, em construção adiantada, à rua Martins Ferreira n. 41, amplos, arejados e confortaveis aparts. constando de sala, jardim de inverno, 3 ótimos dormitorios, banheiro completo, cozinha, quarto e WC p/ empregados, area de serviço c/ tanque, etc. Preços a partir de Cr$.... 580.000,00 c/ facilidade de pagamento. Aceita-se proposta p/ aquisição por intermedio de Institutos ou Caixas. Tratar no escritorio de Joaquim Santos Parente, Av. 13 de Maio n. 37 — 1º andar. (7383) 400

BOTAFOGO — Edifício p/ renda — Vende-se diretamente moderno edifício otimamente localizado de 4 pavimentos com 2 elevadores 16 alugados com renda mensal de 104 mil cruzeiros. Telefone 26-3456. (07415) 400

APTOS. — Vendem-se os 2 ultimos de frente final de construção, bloco de 4 andares, 2 apartamentos por andar, sobre pilotis com garagem e elevador, tendo: jardim inverno, 2 salas almoço e estar, 3 quartos, banheiro, cozinha, quarto e banheiro empregada, area com tanque, por 700 mil cruzeiros, sendo 70 mil à vista, 230 mil muito facilitado, restante a longo prazo. Acabamento luxo — Telefone 47-3700. (07208) 400

OPORTUNIDADE — Vende-se apartamento pronto para entregar rua Real Grandeza 100 ultimo andar com bela vista. Preço base Cr$ 190.000,00. Tratar pelo tel. 47-3892 ou dias úteis 52-5401 (8523) 400

BOTAFOGO — Vendo — Ótimo p/ quem desejar construir — Ver a rua Oliveira Fausto, 21 e 23 — Tratar no local ou pessoalmente com o sr. Moacyr, à rua Senador Nabuco 92. — Telefone 38-5150. (08677) 400

BOTAFOGO — Vendo linda casa à Rua David Campista, 2 salas, 5 quartos, dep. emp. garagem e terraço. Cr$ 1.600.000,00 com 50 por cento financ. Tratar Avenida Rio Branco, 151 — salas 1.602 — Telefone 42-1473. (17765) 400

BOTAFOGO — Vendo à rua Muniz Barreto ótimo terreno de 13 x 28,50 por Cr$ 1.150.000,00. Tratar Antonio H. Oliveira. Rodrigo Silva n. 18, s/ 701. (4290) 400

BOTAFOGO — Vendemos apto. de 1 sala e 2 quartos, dependências de empregada, etc., à Rua Vitoria da Costa n. 64. Preço: ...... 450.000,00. Tratar com Decio Lefèvre e Antonio Sad, Av. Erasmo Braga, 277 — 9.º and., s/ 905. Tels.: 42-0470 — 22-6670 e 22-9641.

BOTAFOGO — Vendemos amplo apto. com grande sala, 3 quartos, e demais dependencias e garagem. Entrega imediata — Preço .. 650 mil cruzeiros com grande facilidade de pagamento e financiamento a longo prazo. Chaves e informações com DECIO LEFEVRE E ANTONIO SAAD, Av. Erasmo Braga 277 9º andar sala .. 905 — Tel.: 22-9641 — .... 22-6670 e 42-0470.

BOTAFOGO — Vendemos à Rua Cezario Alvim, prédio de 2 pavimentos, com: 3 salas, 5 quartos, grande sótão habitável, garage, etc. .... Preço Cr$ 1.500.000,00 entrega imediata. Tratar com DECIO LEFEVRE e ANTONIO SAAD. Av. Erasmo Braga 277 — 9º andar — sala 905 — Tel.: 22-9641 — .. 22-6670 e 42-0470.

PRAIA DE BOTAFOGO — Vendemos grande apto., novo ainda não habitado, com: 2 salas, jardim de inverno 4 quartos com armários. 2 banheiros sociais, toilette, bar, 2 quartos para empregada com banheiro completo, garage etc. — Tratar com: DECIO LEFEVRE e ANTONIO SAAD — Av. Erasmo Braga 277 — 9º andar, sala 905 — Tel.: ...... 22-9641 — 42-0470 e 22-6670.

BOTAFOGO — Vendemos terreno na Rua Marechal Francisco Moura, de 15 x 26, área de (373 m2) com projeto de 4 aptos. por pavimento com sala, 2 quartos etc. — Preço 670.000,00 — Tratar com: DECIO LEFEVRE e ANTONIO SAAD — Av. Erasmo Braga 277 — 9º andar sala 905 — Tel.: 22-6670 — 42-0470 e 22-9641 (57085) 400

Catete

CATETE — Loja vazia, para entrega imediata, vendemos à rua Bento Lisboa, 159, quase esquina do Largo do Machado — Preço: Cr$ 700.000,00 com parte financiada — Imobiliária Sul Americana Ltda. — Rua da Assembléia 104, salas 613 e 615 — Fone: 42-8602. (16727) 500

RUA SÃO SALVADOR — Vende-se apt. à rua S. Salvador n. 69, com 3 qts., sala e mais dependencias e área de serviço — propria, inteiramente reformado e desocupado. Tratar à Av. Almt. Barroso, 91, sala 416 — Tel.: 42-3606. (8521) 500

APARTAMENTO VAZIO — Vendo o apt. 42 da rua Marquêsa de Santos n. 5, ao lado do Largo do Machado. Edifício de esquina com entrada, sala e quarto separados, varanda, banheiro e cozinha completos, armario embutido. Todas as peças de frente. Entrada 20 % financiado 80 % em 15 anos. Entrega imediata. Ver no local e tratar com FISCHER, Gonçalves Dias n. 38, sala 602 — Tel. 42-8984 e 22-4946. (8585) 500

CATETE — Rua Silveira Martins — Vendo para pronta entrega, apartamentos constando de: sala, quarto, banheiro e cozinha. Preços a partir de 280 mil cruzeiros com facilidade de pagamento. OLIVIERI — Rua da Assembleia, 104 — 5.º andar — salas 512 e 514 — Telefones 22-9562 e 42-8547. (07459) 500

CATETE — Vendemos ótimos apartamentos a rua Santo Amaro, 23, constando de quarto, banheiro e hall com apenas 40 por cento de entrada e o restante em prestações mensais. Preços a partir de 160.000 — Nota: os 2 aptos. terreos prestam-se para atelier ou escritorio — Ver no local diariamente com o sr. Alexandre das 14 às 17,30, aos domingos e feriados das 9 às 12 horas e tratar na IMOBILIARIA PESSOA LTDA., à rua Alvaro Alvim, 21, sala 1103 — Tels. 52-1093 e... 52-6713. (02246) 500

RUA PEDRO AMERICO — Grande oportunidade. Vendo por apenas Cr$ 700.000,00, 2 ótimas casas em terreno de 11x26, com 2 salas e 4 quartos, a da frente; e sala e 2 quartos a dos fundos. Totalmente reformadas com lugar para construção de garage. Tratar com DR. SILVA LINS na Imobiliária Ivan Correa — Tels.: 32-7253 e 32-2491 (388) 500

CATETE — Apartamentos à rua Andrade Pertence n. 25, prox. do Palacio Presidencial — Vendemos os/ultimos apartamentos com financiamento de 5 anos e outras facilidades para o restante do preço. Já podem ser visitados — Preços a partir de Cr$ 430.000,00 — Construção de 1ª, já em vias de conclusão — dois apartamentos por pavimento — 2 elevadores — Peças amplas e claras — Sala e 3 quartos com sancas, j. de inverno — Banheiro em cor, c/ box — Cozinha com lugar para geladeira — Dependencias para empregada — Área de serviço e tanque — Vendas e informações na "Construtora Gomes Filho Ltda. — Rua Evaristo da Veiga n. 16, 10º andar — sala 1007. (3239) 500

Catumbi

CATUMBI — Apartamentos em final de construção — à rua do Chichorro n. 29 toda asfaltada a partir de Cr$ 230.000,00. Proprio para comerciarios e industriarios a 10 minutos do centro. 50 % financiado pelos proprietarios Visconti Filhos Ltda., rua Mexico, 45, s/ loja, sala 202. (9003) 600

Copacabana

RUA SÁ FERREIRA 208 — 9.º andar — Frente. — 3 quartos — Salão, cozinha de 8 m2. — etc. — Garage — Cr$ 740.000,00 com 50% financiados em 15 anos. — Muita facilidade na parte não financiada. — Telefone — 46-1401. (38529) 700

CR$ 750.000,00 — Apartamento maravilhoso de 3 notáveis quartos, saleta, salão e etc. Garage. — Frente. Para visitas, 46-1401 — Copacabana. (38530) 700

CR$ 630.000,00 e CR$ .... 680.000,00 — Vendo 2 ótimos apartamentos de 3 quartos, salão e etc. — Detalhes, pelo tel. 46-1401. (38531) 700

COPACABANA — Vendo à Rua Siqueira Campos, 2 prédios velhos, edificados em ótimo terreno de 20x22 ms. Preço único: 4.600.000,00. Inf. detalhadas com John R. Amaral Schaefer, Rua Sen. Dantas, 118, sl 916, 42-8305.

COPACABANA — Vendo no Edif. Rio Claro, esq. de Viveiros de Castro com Princesa Isabel, ótimo apto. de frente, tendo quarto, sala, banh. e kit. Preço: 340.000,00. Facilito o pag. Info. visitas e plantas com John R. Amaral Schaefer — R. Sen. Dantas, 118, sl 916, 42-8305.

COPACABANA — Vendo à Rua República do Peru, apto. novo, tendo vest., ampla sala, j. de inverno, quarto, cozinha e banheiro compl., área de serviço e quarto e W.C. de empr. Preço: 370.000,00. Financio até 180.000,00 a combinar. Inf. e visitas com John R. Amaral Schaefer, Rua Senador Dantas, 118, sl 916, 42-8305.

COPACABANA — Vendo, entrega rápida, à Rua República do Peru, ótimo apto. em andar alto, tendo 4 quartos, salas, varanda envidraçada, 2 banheiros, dependências gerais e de empregada e garage. Preço Cr$ 830.000,00. Financio até Cr$ 300.000,00 pela Tabela Price. Informações e visitas com John R. Amaral Schaefer, Rua Senador Dantas, 118, sl 916. 42-8305. (02283) 700

RUA BARATA RIBEIRO — 1 POR ANDAR — 10.º pavimento — Vendemos aptos. de luxo constando de: hall, vestibulo, 2 salas, grande jardim de inverno, sala de almôço, quatro dormitórios, com vários armários embutidos, 1 quarto de costura com armário embutido, galeria com armário embutido, 2 banheiros sociais, copa e cozinha com armário embutido, dependências de serviços, garage e uma quota do apto. térreo que será alugado para suprir as despesas do condomínio. Preço: ...... Cr$ 2.000.000,00 com parte facilitada e 45 por cento financiados. Tratar na IMOB. ESPERANÇA LTDA. — Av. Rio Branco, 39 — 11.º andar — Telefones: 43-3663 e .... 43-3100.

APTO. — RUA BARATA RIBEIRO — 80 por cento financiados em 10 anos e 20 por cento facilitados — Vendemos com vestibulo, sala, varanda, 3 quartos, banheiro, cozinha e demais dep. e garage. Preço: Cr$ 575.000,00. Tratar na IMOB. ESPERANÇA LTDA. — Av. Rio Branco, 39 — 11.º andar — Tels.: 43-3663 e 43-3100. (40349) 700

AV. ATLANTICA — APARTAMENTO DE LUXO — Vendemos em edifício sôbre pilotis, constando de: vestibulo, jardim de inverno, grande sala, três quartos, e, armários embutidos, 1 toilete, e 1 banheiro social, copa, cozinha e dependências de empregada. Preço: Cr$ 1.200.000,00 a combinar — Tratar na IMOB. ESPERANÇA LTDA. — Av. Rio Branco, 39 — 11.º andar — Tels.: 43-3663 e 43-3100.

APARTAMENTO DE LUXO — 1 POR ANDAR — Vendemos na Rua Toneleros, constando de: jardim de inverno, 2 salas, quatro quartos, 1 toilete, e 2 banheiros sociais, copa, cozinha, 2 quartos e banheiro de empregada e garage. Preços a partir de Cr$ 1.440.000,00 com 40 por cento financiados. Tratar na IMOB. ESPERANÇA LTDA. — Av. Rio Branco, 39 — 11.º andar — Telefones: 43-3663 e 43-3100.

APTO. DE LUXO — Vendemos na Rua Sá Ferreira, esquina da Av. N. S. de Copacabana, constando de: saleta, 3 salas, jardim de inverno, varanda, 4 quartos, 2 banheiros sociais, copa, cozinha, área de serviço, 2 quartos e W.C. para empregadas, e garagem. Preço: Cr$ 1.550.000,00 c/ Cr$ .... 400.000,00 financiados e parte a combinar. Tratar na IMOB. ESPERANÇA LTDA. Av. Rio Branco, 39 — 11.º andar. Tels.: 43-3100 e .... 43-3663.

APTOS. EM CONSTRUÇÃO — Vendemos na Rua Constante Ramos c/ sala, quarto, banheiro e cozinha — peças independentes — Preço: Cr$ 286.000,00 — Cr$ 5.000,00 de sinal — Cr$ 5.000,00 3 dias após o sinal — Cr$ 72.000,00 em 24 prestações de Cr$ 3.000,00 a iniciar 30 dias após o sinal — Cr$ 40.000,00 em 4 prestações de Cr$ .... 10.000,00 de 5 em 5 meses a iniciar 5 meses após o sinal — Cr$ 18.000,00 na entrega das chaves e Cr$ .... 14.000,00 financiados em 5 anos. Tratar na IMOB. ESPERANÇA LTDA., Av. Rio Branco n.º 39 — 11.º andar. Tels.: 43-3100 — 43-3663. (40355) 700

Faça um BOM NEGÓCIO

COM POUCO DINHEIRO!

Compre um apartamento a 5 minutos do seu trabalho com entrada desde Cr$ 6.540,00 até Cr$ 9.540,00

Facilidade de pagamento em 5 anos.

Prestações mensais de Cr$ 2.050,00 Cr$ 2.960,00

Aqui está a oportunidade que centenas de pessoas esperam. A de comprar um apartamento com estas facilidades, perto do local de trabalho, próximo aos belos jardins da Praça Paris e próximo às praias! Seja dos primeiros a aproveitar. São apartamentos de frente, confortáveis, ventilados pela brisa do mar, com entrada, sala, quarto independente, banheiro com box e cozinha completa, planificada, com fogão, pia com banca, armário embutido, tanque de azulejos e nicho para geladeira. Prédio de esquina, sobre pilotis, com uma área coberta de 300 m² para recreio. Vendas amanhã em nosso escritório, a partir de 9 horas.

Todos os apartamentos de frente.

EDIFÍCIO

SANTA CONSTANÇA

R. BENJAMIN CONSTANT, 102 - ESQ. RUA FIALHO

SALA 18 m²

QUARTO 16 m²

COZINHA

INFORMAÇÕES E VENDAS:

CARLOS MAC-DOWELL DA COSTA

IMÓVEIS LTDA.

AV. RIO BRANCO, 108 — SALAS 701/3 Tels. 42-9527 e 42-9304

Construção: MARIO C. P. DE AMORIM

COPACABANA — Vende-se apartamento, nos retoques finais com financiamento rua Gustavo Sampaio, 610, apto. 304, com sala, 2 quartos, quarto empregada, banheiro com box, cozinha, varanda, etc. No local ou 43-2368. (17793) 700

COP. APTO. alto luxo 1º andar Vendemos maravilhoso apto. com jardim de inverno em marmore, bar, living, sala 4 quartos, com armarios embutidos, copa, cozinha, 2 banheiros sociais, toilete, quarto e w.c. de emp. área com tanque e garagem. Entregamos vazio. Preço [illegible]. Financ. Caixa Economica [illegible] e o restante a combinar, facilitado. Todo pintado a oleo com sancas e diversas benfeitorias. Imobiliaria Rio Branco — Av. Rio Branco, 173 — sala 301 — Fones: 52-0767 e 52-1787. (02227) 700

COPACABANA — Rua Pompeu Loureiro nº 138, apartamentos de 2 quartos, sala, banheiro, cozinha e quartos de empregada a partir de Cr$ 270.000,00 e Cr$ 3[illegible]5.000,00 e 1 quarto, sala, cozinha, banheiro por Cr$ 220.000,00. Ver no local, em construção, e tratar na ETAPA CONSTRUTORA LTDA. Av. Rio Branco nº 257 — sala 1.102. Tel.: 32-7351. (20143) 700

RUA SANTA CLARA — Vendemos apartamento em final de construção, constando de sala, quarto, banheiro, cozinha e demais dependencias. Preço Cr$ [illegible], tendo Cr$ 104.000,00 financiados e grande facilidade na parte à vista. Imobiliaria Bandeirante S. A. — Av. Rio Branco, 257 — 11º andar — Tel.: 52-7474. (07281) 700

BARATA RIBEIRO n. 432 — Vende-se este imovel situado em terreno de 12 x 33. Informações à Av. Rio Branco n. 52, 12º andar. Tel.: 23-3155. (4297) 700

COPACABANA — Palacete moderno, construção de 1ª ordem de 9 anos, em terreno 12 x [illegible], vendo com facilidades. Tem 3 salões, escritorio, 4 grandes dormitorios e 3 banh. sociais de luxo. Inf. c/ Sr. Curt, Bar. Rib. n. 323, loja B, das 15-18 horas. (542) 700

APARTAMENTO em Copacabana — Vende-se ou troca-se por sitio em Jacarepaguá, apto. de frente, 3 qtos., 2 salas, 2 banheiros, dep. criados, garagem. Ver à R. Barata Ribeiro n. 18, c/ o porteiro Sr. Silva, Cr$..... 800.000,00 c/ grande financiamento. (3183) 700

CASA COPACABANA — Vendo otima para Familia tratamento — Telefone 27-1818 (07486) 700

RENDA LIQUIDA DE 11% — Bairro Peixoto, Copacabana. Vendo em edificio em construção de 4 pavimentos, com apenas 16 apartamentos de 1 e 2 quartos, 1 sala, quarto de empregada, garage, etc. Preço 300, 400 e 440 mil cruzeiros, com financiamento de 50 por cento. Pronto para habitar dentro de 10 meses Corretor Utinguassú, rua da Assembleia, 104, sala 511, fone: 32-5443. (37481) 700

RUA SANTA CLARA — Vendemos em final de construção, apartamentos, [illegible] com armarios embutidos, banheiro em cor, cozinha e dependencias completas — Preço Cr$ [illegible], tendo Cr$ [illegible] financiados em 18 anos — Imobiliaria Bandeirante S. A. — Av. Rio Branco, 257 — 11º andar — Tel.: 52-7474. (07282) 700

VENDEM-SE para entrega imediata dois apartamentos novos à rua Xavier da Silveira, 87, com 2 quartos e salas por 600 mil e 700 sendo 300 mil financiados em 18 anos e o resto a combinar. Tratar com Lopes à rua 7 de Setembro, 101, entre 11 e 12 horas. (08445) 700

COPACABANA — Para entrega em dezembro vendemos apartamento de frente, construção de luxo, sendo living, sala, varanda, 2 salas independentes, 3 dormitorios, banheiro em cor, copa, cozinha e dependencias de empregada. Preço: [illegible] mil cruzeiros com financiamento e grande facilidade de pagamento. Tratar pessoalmente na Imobiliaria Sul America Ltda. Av. da Assembléia 104, salas 813 e 815. (07280) 700

COPACABANA — Vende-se na Av. Princesa Sta. Isabel, zona de 12 pavimentos, magnifico terreno de 20x25 ms., situação privilegiada entre duas avenidas, [illegible]. Preço e condições com Gomes Azeredo. Tel.: 43-2864. (45808) 700

COPACABANA — Loja — Vendo magnifica loja com area de 130 m2. Inf. [illegible] — Av. Nilo Peçanha, 155 — sala 518 — Tel.: 22-3430 e 32-8911. (02246) 700

COPACABANA — Vende-se um apto. de frente, com 1 sala, 3 quartos com armarios embutidos, copa, cozinha, banheiro completo, area c/ tanque e dependencias para empregada. Rua Barata Ribeiro, 306. Chaves com o porteiro. Tratar pelo telefone 47-0777. (08544) 700

TERRENO — COPACABANA — Vende-se com 690 m2, no prolongamento da rua Figueiredo Magalhães, junto à praça Edmundo Bittencourt, fazendo esquina com a travessa Santa Margarida. Projeto já em aprovação para 42 apartamentos e lojas, garagem. Preço Cr$ ...... 2.000.000,00. Aceita parte em apartamentos prontos ou quase prontos. Tratar com Nelson. Av. Rio Branco, 181, 4º, sala 410 das 16 às 17 horas. — 42-9592. (3109) 700

COPACABANA — Otimo negocio Ed. Master — entrega em março. Vendo apto. no 8.º pavimento com varanda, jardim de inverno, sala, quarto, cozinha, banheiro copa. Preço 236.000,00. Cond. de pagamento especiais sem juros. Imobiliaria Rio Branco. Av. Rio Branco, 173, sala 301 — 52-0767 e 52-1787.

COPACABANA — Posto 6 — Ocasião! Vendo apto. novo, vazio, ultimo andar, com sala, quarto (separados), cozinha, banheiro, grande terraço nos fundos. Preço .... 280.000,00 — Ent. 40% e o restante em 40 prestações mensais. Imobiliaria Rio Branco — Av. Rio Branco, 173 — sala 301 — 52-0767

COPACABANA — Posto 6 — Oportunidade! Vendo apto. novo com sala, 2 quartos, cozinhelho, banh. etc. Preço 370.00,00. Entrada 40% e o restante em prestações mensais a combinar. Imobiliaria Rio Branco. Av. Rio Branco, 173 — sala 301 — Fones 52-0767 e 52-1787.

COPACABANA Ed. Presidente, Av. Copacabana, esq. Prado Jr. Vendo apto. de frente 11.º andar, em construção, com sala, quarto, coz., ban. Preço Cr$ 240.000,00 — Entrada .. 67.000,00 facilitada e o restante em prestações de 1.916,70 e grande financiamento. Imobiliaria Rio Branco. — Av. Rio Branco, 173 — Sala 301 — Fones: 52-0767 e 52-1787.

COPACABANA — Posto 6 — Vendo apto. pronto com varanda, saleta, sala, quarto (separados), cozinha, banheiro, arm. emb. geladeira, banheiro completo, em cor. [illegible] Imobiliaria Rio Branco. Av. Rio Branco, 173, s/ 301 — Fones 52-0767 e 52-1787. (02233) 700

RESIDENCIA, Copacabana, entrega imediata. Vende-se aceita oferta razoável a parte do pagamento com apartamento. Tendo 4 quartos, 3 salas, jardim em terreno de 11 x 42. Tratar direto 27-9286. (08023) 700

PRONTA ENTREGA — Vende-se na rua Pompeu Loureiro (Copacabana) otimos apartamentos, constando de 3 quartos, living, sala de jantar, quarto de empregada, cozinha, banheiro, copa, varanda. Construção esmerada. Tratar com sr. Carlos Beltrão. Avenida Nilo Peçanha, 12, [illegible] — Fone 43-1213. (08467) 700

LIDO — Vende-se apto. com vista parcial para o mar e para lindo jardim, sala, quarto, quarto auxiliar, cozinha completa, banheiro completo com ladrilhos de cor, sancas e florões. Construção esmerada. [illegible] Telefones [illegible] e 42-3439. (08518) 700

COPACABANA — Apartamentos pronto — Vende-se os ultimos em inicio de construção [illegible], com sala e quarto, banheiro e cozinha americana. [illegible] Tratar com Cabral, rua do Carmo, 71, sala 306 — Telefone 43-0604. (02302) 700

COPACABANA — Avenida Rainha Elizabeth — Vende-se otimo apartamento pronto, com saleta, sala, quarto, cozinha, banheiro, quarto e W. C. de empregada e garagem. [illegible] Tratar com Cabral rua do Carmo, 71, sala 306 — Telefone 43-0604. [illegible] 700

COPACABANA — Vende-se à rua República do Peru, n. 89, Edificio West-Point, apartamento pronto [illegible] 6º pav., fundos, com 2 salas, 3 qs. copa-cozinha, banheiro c/ box, q. de empregada. Preço 790.000,00, parte à vista e parte financ. 5 anos. Tratar proc. Sr. Braga, rua da Alfandega, 27, telefone 23-1686, das 12 às 16 horas. (2236) 700

COPACABANA — Apartamento pronto — Vende-se à rua [illegible], 4 quartos, 2 banheiros sociais, cozinha, quarto e banheiro de empregada, area e garagem. Preço 1.500.000,00 sendo 430 mil cruzeiros financiados pela Caixa Economica. Chaves pessoalmente com o sr. Cabral à rua do Carmo, 71, sala 306 — Telefone 43-0604 (02299) 700

BARATA RIBEIRO, 582, apt. 702 — Acabado de construir, 2 salas, 3 quartos, jardim de inverno, vestibulo, banheiro, cozinha, WC e area com tanque, tudo em azulejos, e quarto de empregadas. De fundos porém, indevassavel e com bela vista. Ver e tratar diretamente com o proprietario no local, com hora marcada pelo telefone 27-2947. Facilita-se o pagamento. Pronta entrega. (8635) 700

COPACABANA — Vendemos à Av. Copacabana, n.º 1250 — Frente e jardim de inverno, sala, quarto, coz. banh. Vazio. Preço 290.000,00 — Ent. 100.000,00, rest. financ. em 5 anos. Chaves com Silvio no local e tratar à Imobiliaria Rio Branco — Av. Rio Branco, 173 — sala 301 — Tel.: 52-0767 — Compra, Vende e Administra Bens.

COPACABANA — Terreno — Vendemos [illegible] com planta aprovada [illegible] — Av. Rio Branco, 173 — sala 301 [illegible] (02222) 700

AV. ATLANTICA — Vende-se lindo apartamento ainda não habitado. Quarto, sala kitch. e banheiro. Diretamente com o proprietario. Tel.: 32-4846. (08089) 700

COPACABANA — Apartamento de grande sala, quarto separado, cozinha, banheiro. Entrega imediata. À rua Barata Ribeiro. Parte financiada. ESTECO LTDA. Av. Copacabana, 540, grupo 802, das 9 às 22 e domingos das 10 às 17 horas. Tel.: 37-0026.

COPACABANA — Apartamento de quarto e sala conjugados, com vista para o mar. Facilidades de pagamento. Tratar com ESTECO LTDA. Av. Copacabana 540, grupo 802, das 9 às 22 horas, e domingos, das 10 às 17 horas. Tel.: 37-0026. (57657) 700

COPACABANA — Apartamento pronto — Vende-se entrega imediata, à rua Paula Freitas, com grande salão, 4 quartos, 3 banheiros, copa e cozinha, quarto e W.C. de empregada e area. Preço 850 mil cruzeiros com facilidades. Para visitar, tratar com o sr. Cabral à rua do Carmo, 71, sala 306 — Telefone 43-0604. (02271) 700

APTOS. frente, novos e vazios — Cop. Rua Miguel Lemos, perto da praia — [illegible] Ver no local. Chaves com o porteiro. Tratar com ARNALDO — 28-8655, diariamente [illegible] (07474) 700

EDIFICIO ALASKA — Vende-se 10.º andar frente para Rua Copacabana. Quarto, sala, cozinha, banheiro. Telefone 57-1418. (17774) 700

COPACABANA — Vende-se, ao lado do Copacabana Palace, grande apartamento fundos, com ampla vista, [illegible] sala, 4 quartos, varanda, 2 banheiros sociais, armarios embutidos, [illegible] dependencias de empregada [illegible] Rua Rodolfo Dantas, 16, apto. 203 a qualquer hora. Tratar telefone 48-6551. (08452) 700

COPACABANA — Vendemos na rua Julio de Castilhos n. 87, aptos., com 2 qs., 2 salas, cozinha, banheiro de cor, sancas nas salas dependencias para empregada e garagem. Preço Cr$.... 650.000,00, com parte financiada. — Ver no local com o sr. Eduardo Gomes. Tratar, na rua do Carmo n. 9, sala 801. Telefone 52-4024 e 57-0889. (26196) 700

COPACABANA — Vendemos em incorporação, na rua Toneleros n. 261, aptos. de luxo, com 3 quartos, 2 salas, copa-cozinha, 2 banheiros sociais, dependencias para empregada e garagem. Pagamento em prestações durante a construção. Plantas e informações na rua do Carmo, 9, sala 801. Tel. 52-4024. (26195) 700

COPACABANA — Vendemos à rua Leopoldo Migues n. 21 — aptos. para serem entregues em dezembro, com 2 quartos, 2 salas, cozinha, banheiro de cor, dependencias de empregada e garagem. Preço: Cr$ 650.000,00 com financiamento. Tratar na rua do Carmo n. 9, sala 801 — Tel. 52-4024 e 57-0889. (26198) 700

ED. D. ROLANDO — Av. Elizabeth esquina de Conselheiro Lafaiete. [illegible]

AV. ATLANTICA, 3.398 — Vendo apto. terreo, elevado, frente, varanda, sala, 3 quartos, banheiro completo, cozinha, quarto e dependencias p/ empregada, area, garagem — Inf. SOUZA — Tel.: 27-1093. (40870) 700

POSTO 6 — Vendo diretamente o Apt.º 1022 da rua Julio de Castilhos 25, edificio BRONX, de frente, esquina rua Raul Pompéia, 10.º andar, com sala, quarto, banheiro e cozinha. Preço Cr$ [illegible]. Tratar com OLYNTHO RIBEIRO à rua Julio de Castilhos 25 — Apt.º 1202 — Telefones 47-1841 e 47-3683. (18713) 700

COPACABANA — [illegible]

COPACABANA — Vendo por 870 mil crzs. ótimo aptº., pronto em janeiro, e com 2 salas, 1 de inverno, 3 quartos, copa, cozinha, 2 banheiros sociais, dep. empregada e garage. Grande facilidade de pagamento. Togo A. de Mattos Pimenta, Av. Rio Branco, 108, 13.º and., sl 1.301 Fones: 42-0759 e 42-6332.

COPACABANA — Em inicio de construção, à rua Domingos Ferreira 130, vendo apartamentos de sala, 2 quartos, jardim de inverno, banheiro, cozinha e dependencias de empregada, por 3?5.000 cruzeiros (a menos de 8.000 cruzeiros o m2.) — Grande facilidade de pagamento — Togo A. de Matos Pimenta — Av. Rio Branco 108, 13.º andar, sala 1301 — Tel 52-3641, 42-0759 e 42-6332. (18833) 700

COPACABANA — Oportunidade — Vendo apt. de frente, no 3º and. terminando a estrutura constando de 3 quartos, sala, jardim inverno, 2 varandas, banheiro, cozinha, dep. empregada, vaga na garagem, pelo preço de 400 mil crs. sendo ?55 [illegible] restante a [illegible] constru- [illegible] Ferreira, [illegible] de Se- [illegible] Telefones [illegible] (7296) 700

LOJA PRONTA NO CENTRO

Ótimo ponto para qualquer ramo de negócio.

Com 40% de financiamento em 18 anos, 10% ao ano "Tabela Price"

186 m2. inclusive sub-solo — Preço Cr$ 1.250.000,00

No EDIFICIO NORMANDIE, Avenida Mem de Sá, esquina de Ubaldino do Amaral

LOJAS EM CONSTRUÇÃO NO FLAMENGO

2 Lojas e 1 Apartamento, no "EDIFÍCIO SIMON BOLIVAR"

EM CONSTRUÇÃO ADIANTADA

Vendem-se 2 magníficas lojas e um confortável apartamento com 3 quartos, grande sala, 2 banheiros sociais e demais dependências, com parte financiada pelo Banco Hipotecário Lar Brasileiro S/A, no Monumental "EDIFÍCIO SIMON BOLIVAR", à Rua Barão de Flamengo, esquina da Praça José de Alencar. Local de grande valorização e intenso desenvolvimento.

SANTOS VAHLIS
INCORPORA E VENDE IMÓVEIS DESDE 1933
RUA DA ASSEMBLÉIA, 104 — 4.º ANDAR

COPACABANA — Rua Xavier da Silveira esquina de Leopoldo Miguez — Vendem-se [illegible] apartamentos em construção de [illegible] Pereira, [illegible] Construções, [illegible] de 200m2, [illegible] amplas salas, [illegible] inverno, 2 banheiros, [illegible] 2 quartos para empregadas, [illegible] tanque [illegible] Secção de Compra e Venda de Imóveis do BANCO IMOBILIARIO E COMERCIAL, S. A. [illegible] 255-A. [illegible] (08645) 700

COPACABANA — Rua Toneleros [illegible] (08646) 700

POSTO 6 — [illegible] (…732) 700

COPACABANA — Oportunidade excepcional — [illegible] viagem. [illegible] Rua Barata Ribeiro, [illegible] frente, [illegible] (18638) 700

COPACABANA — Pôsto 5 — oportunidade — [illegible] (08598) 700

COPACABANA — Pôsto 5 — Atenção. Apartamentos de quarto e sala separados, de frente, banheiro completo, cozinha com fogão de 3 bôcas e forno, área de serviço com tanque, banheiro de empregada. Construção iniciada sôbre pilotis. Preço de incorporação a partir de Cr$ 320.000.00 com apenas Cr$ 33.000,00 de sinal, muita facilidade de pagamento durante a construção (prestações mensais de Cr$ .... 3.000.00) e 40 por cento financiados em 5 anos. Localização excepcional; Rua Xavier da Silveira, 65, esquina de Leopoldo Miguez, 129, próximo da praia (2 esquinas) e entre as duas vias de acesso à cidade. Comércio variado e seleto, cinemas e teatros bem perto. Grande oportunidade p/ renda, revenda e moradia. Construção da CONSTRUTORA PREDIAL DE PAOLI LTDA.. Pantas, informações e venda com Rodolpho de Paoli. Av. Rio Branco, 151 — 16.º andar, grupo 1611 - Tels. 32-3635 e 52-6213. (59913) 700

COPACABANA — Compra-se apartamento — de frente, com 2 quartos, 1 sala, jardim de inverno, cozinha, banheiro, dependências de empregada e área de serviço. Em rua transversal, lado da sombra, do 3.º ao 6.º andar, pronto ou para entrega em 3 meses. Paga-se à vista Cr$ 500.000,00 e restante a combinar. Tratar na Secção de Compra e Venda de Imóveis do BANCO IMOBILIARIO E COMERCIAL, S. A. Av. Erasmo Braga, 255-A. Tel.: 52-3833. (08542) 700

COPACABANA — Rua Constante Ramos n.º 82 apto. 1004 — Vendemos magnifico apartamento, tendo, boa sala, 3 quartos, banheiro completo, cozinha, quarto e banheiro de empregada. Entrega vazio. Preço Cr$ 650.000.00 tendo parte financiada pela Caixa Econômica. Visitas, sábados das 14 às 19 horas, domingos, das 16 às 18 horas, durante a semana das 9 às 11 horas. Tratar com F. R. de Aquino S. A. - Av. Rio Branco n.º 91 6.º andar - tel. 23-1830. (08625) 700

VENDO — apartamento 202 vasio, à Rua Barata Ribeiro 299, com sala, três quartos, banheiro completo, área com tanque, dependências de empregada. Preço Cr$ 650.000.00 sendo um sinal de 200 mil, duzentos e quinze mil financiados em 18 anos pelo Banco Hipotecário Lar Brasileiro e o restante facilitado a longo prazo pelo proprietário. Chaves com o port[illegible] tel. 37-1715. (08900) 700

COPA[illegible] — Posto 5 — Edifi[illegible] Ricardo da Cons[illegible] Canadá S. A. — Ven[illegible]retamente, à Rua Xav[illegible] Silveira n.º 115. Composto de três amplos quartos sendo um duplo, sala, living, saleta de almôço. copa-cozinha. Banheiro nobre em côr, com box, e um banheiro nobre auxiliar. Quarto e banheiro de empregada, área de serviço com tanque. Peças com pintura a óleo e sancas decorativas. Amplo e magnífico play-ground privativo do edifício, com parque de diversões para crianças e espaço na garagem. 50% facilitado e 50% financiado sem juros. Ver no local, diàriamente de 8 às 12 horas, Sr. NAVARRO. (53135) 700

COPACABANA: Vendemos apto. novo, à rua Ministro Viveiros de Castro, com sala, quarto, banheiro e cozinha. Preço Cr$ 290.000.00, com 100 mil de entrada e o resto a combinar. HERMANN DE FARIAS & CIA. LTDA. - Av. Rio Branco, 173 - s. 1803-4 - tels. 52-4455 e 42-2059. (27539) 700

COPACABANA — Vende-se pronto, com grande financiamento e parte facilitada, apto. de living, 3 qtos., copa, cozinha e dep. empregadas. Garagem do condomínio. Ver à Rua Xavier da Silveira, 97, apto. 804, c/ porteiro, sr. Jorge. Inf. Av. Pres. Wilson, 198, s/ 1002. 52-8650. Cr$ 700.000,00 (27596) 700

GARÇONIERE — Vende-se apartamento à rua Domingos Ferreira, c/ 2 quartos e sala proprio para excelente garçoniere por 400 mil com 50 mil financiados em 15 anos e o saldo a combinar. Tratar com Lopes entre 11 e 12 horas à rua 7 de Setembro, 101. (08447) 700

COPACABANA — Motivo viagem — Vende-se otimo apartamento n. 1002, rua Constante Ramos n. 34, perto da praia, composto de living 8,90 x 3,50 — quarto 4,25 x 3,00 — quarto 3,40 x 3,?0 — podendo ser acrescido 2,25 — banheiro — cozinha — quarto e banheiro empregada — grande area. Preço Cr$ 600.000,00 — Financiamento: Cr$ 200.000,00 ou mais a combinar. (6748) 700

VENDE-SE — Pôsto 6 — Vendo diretamente o Apt.º 1103 da rua Julio de Castilhos 25, Edif. RIO DAS FLORES, esquina da Av. Copacabana, com vista para o mar, ótima construção e colocação, constando de: jardim de inverno, 2 salas, 3 quartos, banheiro em côr, com box, cozinha, área com tanque, dependencias de empregada. Preço Cr$ .... 1.200.000,00 com financiamento pelo IAPI. Ver no local com o porteiro e tratar com OLYNTHO RIBEIRO no mesmo edificio — Apt.º 1202 — Telefones 47-1841 e 47-3683 (18715) 700

AV. ATLANTICA, 2516 — Posto 4 — Vendemos com "habite-se", no Ed. Sevilha o apt. 202 de frente, Cr$ 1.150.000,00 com parte financiada. Duas salas conjugadas, tres quartos, cozinha, banheiro, etc. E um otimo de fundos com os mesmos cômodos por Cr$ 820.000,00 Parte financiada. Pagamento à vista — preço a combinar. Para ver, procurar o porteiro Sr. Milton. Tratar à rua São José n. 50, 9º Sr. Jayme, telefone 52-1596. (17715) 700

APTO. LIDO — Vendo baratissimo, sito à rua Ministro Viveiros de Castro n. 41, apt. 604, este maravilhoso apto. com três grandes quartos, duas otimas salas, varanda e demais dependencias, aceito pagamento pelas Caixas e parte à vista. Preço: Cr$ 635.000,00. Ver no local. — Tratar: Leopoldo Zacconi. Av Rio Branco n. 128, sala 1212. (7293) 700

COPACABANA — Pôsto 5. Próximo ao Cine Roxi, vendo aptºs. prontos, todos de frente, com quarto, banheiro, varanda e kit., por 200 mil crzºs. sendo 70 mil crzºs. à vista e o restante em prestações mensais de Cr$ 1.718,00; com sala, quarto, banheiro e cozinha por 240 mil crzºs. sendo 60 mil crzºs. à vista e o restante em prest. mensais de Cr$ 2.376,70; com saleta, 2 quartos, banheiro e cozinha, por 200 mil crzs sendo 90 mil crzºs. à vista e o restante em prest. mensais de Cr$ .. 2.643,00 Togo A de Mattos Pimenta, Av. Rio Branco, 108, 13.º and., s/1301. Tels.: 42-6332 e 42-0759. (08040) 700

COPACABANA — Edificio "Mar Azul" — Rua Hilario Gouvêa n. 15 — Vendemos no edificio "Mar Azul", apartamento de grande luxo, construção adiantada, proximo á praia, 1 apart. por andar, com as seguintes peças: hall de entrada, galeria, bar, toillette, living, sala de jantar, jardim de inverno, 4 quartos com armarios embutidos, 2 banheiros completos, instalação para ar condicionado, rouparia — hall de serviço: copa, cozinha, terraço serviço com 2 tanques, 3 quartos e banheiro completo para empregados, garagem — Preço Cr$ 2.400.000,00 com parte facilitada — Administradora Imobiliaria Limitada — Praça Floriano, 31/39, 2º andar — Tel. 22-7690. (7204) 700

COPACABANA — POSTO 6 — Vendo, a 20 metros da Av. Atlantica, em edificio sobre Pilotis, de um apto. por andar, os 2 ultimos aptos. de: vestibulo, 2 salas, 3 quartos, 2 banheiros sociais em cor, copa, cozinha, dependencias de empregada e garagem. Entrega em 45 dias. Cr$ 1.200.000,00, a combinar. Tratar com sr. GUARDIA, diariamente, inclusive aos sabados e domingos, das 14 às 22 horas. 27-6400. (18818) 700

COPACABANA — Rua Raul Pompeia 14 — Edificio Marambá. Vendemos para entrega em dezembro, otimo apartamento com 3 quartos, sala, cozinha, banheiro e dependencias de empregada, por 620.000 c/ grande facilidade para o pagamento. Plantas e demais detalhes com a Imobiliaria Pessoa Ltda. à rua Alvaro Alvim 21, sala 1103. — Tel.: 52-1093. (02282) 700

APTO. POSTO 4 — Vendo na rua Constante Ramos, maravilhoso, acabado de construir, com 3 grandes quartos, sala dupla, jardim de inverno e demais dependencias pelo preço de Cr$.. 800.000,00 podendo-se aceitar financiamento de Caixas. Leopoldo Zacconi. Av. Rio Branco n. 128, sala 1212. (19712) 700

AV. ATLANTICA — Apartamento de super luxo — Vende-se em construção com 600 m2, predio sobre pilotis em luxuosissimas decorações. 1 por andar, com grande jardim de inverno, 3 salas amplas, biblioteca, galeria, 5 quartos com varanda, 3 banheiros sociais completos, rouparia, copa, cozinha ampla, 3 quartos e banheiro de empregada completo, grande area de serviço e garagem Preço 4.200.000,00. Plantas e informações com o sr. Cabral à rua do Carmo, 71, sala 306. Tel 43-0604 (02300) 700

POSTO 3-4 — Vendo formidavel apto. com 18 m. de testada, 12º and., lado da sombra, rua transvers. junto á praia, hall c/ piso de marmore italiano, 3 salões, sala de almoço, 3 dorm., sendo 1 duplo, 2 banh. de marmore, varanda envidraçada de 36 m2 e garagem. Cr$ .... 1.400.000,00 c/ 30 % financ. em 5 anos. Inf. c/ sr. Curt. Barat. Rib. n. 323, loja B, das 15-18 horas.

COPACABANA — Apto. ideal para casal, de fundos, vendo com salão de 16 m2, dormit. sep. 17 m2, varanda envidraçada, 14 m2, cozinha grande, quarto p. empreg. e area c/ tanque. — Cr$ 360.000,00. Area construida 60 m2. Inf. c/ sr. Curt. Bar. Rib. n. 323, loja B. das 15-18 horas. (8411) 700

AV. ATLANTICA — Esquina de Miguel Lemos, 8 — Vendo apartamentos no 3.º e 7.º pavimentos c/ quarto e sala conjugados, banheiro e cozinha. Tratar à rua Santa Luzia, 732 — sala 707 — Telefone 52-3589. (19727) 700

COPACABANA — Terreno no posto 5 a 50 metros da Avenida atlantica, medindo 8,60 x 12,00 — Preço 1.550.000,00 — Zona 12 pavimentos. Tratar com Cabral à Rua do Carmo, 71, sala 306 — Telefone... 43-0604. (02366) 700

AVENIDA ATLANTICA — Vende-se otimo apartamento de frente, com sala, 2 quartos conjugados, banheiro e cozinha. Preço 420 mil cruzeiros. Chaves com Cabral à rua do Carmo, 71, sala 306 — Telefone 43-0604. (02370) 700

VENDO apto. Av. Atlantica, de frente Cr$ 750.000,00: 2 qtos., 1 sala, etc., varanda, dep. empreg. — Tel.: 47-0185. (17802) 700

COPACABANA — Vende-se otimo apartamento à rua Aires Saldanha, de frente com sala, 2 quartos conjugados, banheiro e cozinha. Preço 350 mil cruzeiros com 40 por cento financiados. Chaves com Cabral à rua do Carmo, 71, sala 306 — Telefone 43-0604. (02361) 700

COPACABANA — Vende-se otimo terreno medindo 30,00 x 40,00 perto da Avenida Atlantica zona 12 pavimentos. Preço 14.000.000,00 com 50 por cento em apartamentos — Tratar com Cabral à Rua do Carmo, 71 — sala 306 — Tel. 43-0604. (02369) 700

COPACABANA — Posto 5 — Vende-se otimos apartamentos prontos já com habite-se, todos de frente, com sala e quarto, banheiro e cozinha americana. Preços a partir de 280 mil com facilidades. Tratar com Cabral à rua do Carmo, 71, sala 306 — Telefone 43-0604. (02363) 700

COPACABANA — POSTO 6 — por Cr$ 230.000,00 financiados, vendo os apartamentos n. 702 e 703 à rua Joaquim Nabuco n 189, prontos, de sala-quarto conjugados, cozinha e banheiro. — Tratar com o sr. Huber no apt. 703, nos domingos e outros dias. Telefonar para 28-1452, das 12 às 13 horas. (17307) 700

APTO. COPACABANA — (Ocupação imediata) — Vendo magnifico — Peças amplas e claras. Telefone 27-4825 — Fac[illegible] motivo viagem. [illegible]469) 700

COPACABANA — Lido, apartamento, quarto, sala conjugada, banheiro e cozinha completa, aquecedor central, terraço coberto com Marquesa de frente, Vende-se grande facilidade. Tel.: 57-0701. (25554) 700

COP. — Vendemos excelente apto com vestibulo, grande sala, c/ j. de inverno, 3 quartos com varan. banheiro com box, copa separada da cozinha, demais deps. Preço: Cr$ 870.000,00 (ocasião), sendo grande parte financiada. Org. Imob. Dr. Gabriel de Andrade. Almte. Barroso, 90 s/ 816. 52-9144 e 32-6750.

COP. — Vendemos apto em 1.º andar, de frente, c/ 2 grandes salas, 3 amplos dormitorios, j. de inverno, banheiro, copa, cozinha, deps. completas. Preço: 730.000,00, sendo Cr$ 288.000,00 a combinar. Cr$ 160.000,00 facilitados e Cr$ ...... 282.000,00 em 15 anos. Tratar na Org. Imob. Dr. Gabriel de Andrade, Almte. Barroso, 90, s/ 816 — Tel.: 52-9144 e 32-6750.

COPACABANA — Vendemos, no Pôsto 2, apto. para pronta entrega, tendo 3 quartos, grande sala, varanda, banheiro social em cor, deps. de empr. Construção recente. Preço de oportunidade: Cr$ 550.000,00 facilitando-se o pagamento. — ORG. IMOB. DR. GABRIEL DE ANDRADE. Almte. Barroso, 90, sala 816. 52-9144 e 32-6750.

COP. Vendemos, para entrega imediata, otimo apto. em edif. de 3 pavtos., sem elev. no 2.º andar, tendo: sala, 3 quartos, banheiro em cor, ampla cozinha, deps. de empr. e garagem. Ed. em centro de terreno. Construção de 2 anos, 2 aptos. por andar. Preço de ocasião Cr$ 580.000,00, sendo Cr$ 260.000,00 à vista. Aceita-se permuta por casa ou apto. na Tijuca ou Grajáu — ORG. IMOB. DR. GABRIEL DE ANDRADE, Almte. Barroso, 90, sala 816 — Tel.: 52-9144 e 32-6750.

COP. — Vendemos, por Cr$ ...... 800.000,00, sendo Cr$ 250.000,00 à vista, excepcional apto. em final de construção, 8.º andar, tendo: 2 salas, varanda em toda a frente do apto., 3 quartos, sendo 1 duplo, deps. completas. Edificio const. s/ pilotis, 2 elevadores e 2 apartamentos por andar — ORG. IMOB. DR. GABRIEL DE ANDRADE — Almte. Barroso, 90 sala 816. Tel.: 52-9144 e 32-6750.

COPACABANA — Vendemos à rua Xavier da Silveira, junto à Av. Atlantica, excelente apto. de frente, pronta entrega, construção recente, tendo: saleta, ampla sala, varandas, 3 dormitorios, dependencias de empr. Cr$ 800.000,00, sendo Cr$ 300.000,00 à vista. ORG. IMOB. DR. GABRIEL ANDRADE Almte Barroso 90, — sala 816 — Tel.: 52-9144 e 32-6750.

POSTO 5 — Vendemos apto. com 150m2, pronta entrega, tendo grande living (32m2), jardim de inverno, 3 dormitorios com arm. emb, rouparaia, banheiro, copa, cozinha, deps. de empr. e garage. Cr$ .... 850.000,00, sendo metade financiada T. Price e metade facilitada a combinar. Aceita-se permuta por casa na Tijuca ou apto. grande em Ipanema ou Leblon. ORG. IMOB. DR. GABRIEL ANDRADE. Almte. Barroso 90, grupo 816. Tel.: 52-9144 e 32-6750.

TERRENO — Vendemos à Rua Siqueira Campos, com 320m2, frente também para Lad. dos Tabajaras, por Cr$ 580.000,00, a combinar. Gabarito de 10 pavimentos. — ORG. IMOB. DR. GABRIEL ANDRADE — Almte. Barroso, 90, grupo 816 — Tel.: 52-9144 e 32-6750. (07231) 700

COPACABANA — Rua Domingos Ferreira 93. Vendemos o ultimo pavimento do edificio, com vista p/ o mar contendo 3 salas, 3 quartos, varanda, 2 banheiros em cor, quarto de empregada e banheiro, garagem e terraço, é exclusivo. Cr$ .. 700.000 à vista e o restante financiado a 10 por cento. T. Price. Entrega-se vazio. Visitas diariamente com hora marcada. Tratar na Imobiliaria Pessoa Ltda., à rua Alvaro Alvim, 21, sala 1103. — Tel.: 52-1093 e 52-6713. (02283) 700

COPACABANA — Vendo à rua Barata Ribeiro no Ed. Liege, em construção adiantada, apto. de saleta, sala, quarto, banheiro e cozinha. Cr$ 285.000,00 com facilidade de pagamento. Oswaldo de Carvalho. Av. Rio Branco 106/108 — 4.º andar — sala 410 — Tel.: 52-9610. (07480) 700

COPACABANA — Rua Barata Ribeiro — Vendemos apartamento pronto, mobiliado, atapetado, constando de hall, cozinha americana, amplo quarto, varanda envidraçada e com cortina e banheiro. Preço Cr$ 300.000,00 com 60 por cento financiado em 10 anos — Imobiliaria Bandeirante S. A. — Av. Rio Branco, 257 — 11.º andar — Tel.: 52-7474. (07260) 700

COPACABANA — Vendemos apartamento em 1ª habitação, de frente, em predio de 4 pavimentos com elevador, constando de 1 quarto, 1 sala, banheiro e cozinha completa. Preço: Cr$.. 310.000,00 com parte facilitada e parte financiada. Ver no local com o porteiro, o apartamento 201 da rua Henrique Oswaldo n. 3. Tratar na rua do Ouvidor n. 69. 1º, sala 11. Tel.: 43-8421.

COPACABANA — PRAÇA SERZEDELO CORREIA — Vende-se apartamento de frente, com 4 quartos, 2 salas e demais dependencias. Um por andar. — Preço: Cr$ 1.500.000,00 com 50 % financiados. Tratar na rua do Ouvidor n. 69, 1º andar, sala 11 — Tel.: 43-8421.

COPACABANA — HOTEL PLAZA COPACABANA — Vendemos ou alugamos apartamentos de frente, com 2 quartos, sala, banheiro e kitch. Todos atapetados, com direito ao serviço de criadagem do proprio hotel. Apartamentos de luxo, com ótimo acabamento. Tratar na rua do Ouvidor. 69, 1º, sala 11. Tel.: 43-8421.

COPACABANA — Rua Domingos Ferreira — Vendemos magnifico apartamento para pronta entrega, constando de 2 grandes salas, 3 otimos quartos, banheiro com porta espelhada, cozinha, dependencias de empregada. Fino acabamento, com sancas e lustres de cristal. Preço: Cr$ 1.300.000,00, com entrada de Cr$ 500.000,00 e o restante financiado em 15 anos. Tratar na rua do Ouvidor, 69, 1º, sala 11 — Tel.: 43-8421.

COPACABANA — Rua Almirante Gonçalves, 56 — Vendemos os magnificos apartamentos 301, 302 e 402, com todas as peças de frente, a 50 mts. da praia, constando de 2 salas, jardim de inverno, 4 quartos, copa, cozinha, 2 banheiros em cor, dependencias e area de serviço. Garagem. 50 % financiados. Ver no local com o porteiro e tratar na rua do Ouvidor n. 69, 1º, sala 11 — Tel.: 43-8421.

COPACABANA — BAIRRO PEIXOTO — Para renda — 14 % — Vende-se 2 apartamentos de entrada, quarto, banheiro e kitch., sendo um com terraço privativo e close. Um de frente e outro de fundos, estando um vazio e outro ocupado com contrato findo. Um deles está equipado com cortinas, venezianas, roupeiro e instalação fluorescente. Local sossegado e ponto inicial de onibus na porta. Negocio urgente. Cr$ 200.000,00 cada. Tratar na rua do Ouvidor, 69, 1º — sala 11 — Tel.: 43-8421. (55449) 700

COPACABANA — Vendo — Posto 4 — Luxuoso apartamento de fundos, novo e vazio, contendo: 2 salas, jardim de inverno, hall, 3 quartos, sendo 1 com vestiario, 2 banheiro, sala de almoço, copa-cozinha, dependencias para empregada, area de serviço, tanque e garagem. O edificio é construido sobre pilotis e dispõe de magnifico playground com brinquedos para crianças. Preço 850 mil cruzeiros, sendo 500 mil à vista e 350 mil em 35 promissorias mensais de 10 mil cruzeiros sem juros. Detalhes 27-1931 (10725) 700

COPACABANA — Para entrega 200.000,00 com parte financiada. Apartamento de quarto, sala (separada), kitch. e banheiro. Preços a partir de 210 mil cruzeiros — Plantas e demais informações nos escritorios J. Silvio Magalhães. — Avenida Rio Branco, 108, sala 1101 — Telefone 32-0451. (27455) 700

COPACABANA — Rua Barata Ribeiro. Vendemos aptºs. para entrega imediata, tendo sala, 2 quartos e demais dependências. Preço Cr$ 450.000,00, sendo Cr$ 300.000,00 de sinal e o restante financiados. Informações com F. R. de Aquino S. A. Av Rio Branco, 91, 6.º and. Tel. 23-1830 (28855) 700

COPACABANA — Vende-se à Rua Toneleros 89 o apartamento 702 de frente com saleta, sala, 3 quartos, armarios embutidos, copa-cozinha, banheiro com box, quarto criada e demais dependências, garage e playground ajardinado com diversões. 250 mil cruzeiros de entrada, 250 mil facilitados e 250 mil financiados em prestações mensais de .... 4.064 cruzeiros. Chaves no local. Tratar fone 26-9417. (00504) 700

AV. ATLANTICA — Apto. Pronto — Vende-se excelente apto. De esquina, com a Av. Atlantica, ambos lados de sombra, constante de 2 otimas salas, 3 grandes quartos, 2 varandas, garage e demais dependencias. Todas as 5 peças principais (salas e quartos) dão para frente da Av. Atlantica. Entrega imediata. Tratar com Jacinto Coimbra — 27-1922. (17786) 700

POSTO 2 1/2 — Vende-se otimo apto. de sala, grande quarto (16m2), varanda envidraçada, cozinha otima, banheiro, pequena área com tanque, no 10.º andar de frente à Av. Copacabana 371. Entrada de 92.000,00 facilitados e 2.500 mensais, grande financiamento. Tel.: .. 52-9450. Sr. SEMELES — Das 13,30 às 19 horas. (00532) 700

APARTAMENTO — 3 quartos, sala ampla, dependencias completas, de fundos, mas muito claro, andar médio. Edificio novo com muita agua Pôsto 6, perto do mar. Muita condução. Preço e condições de pag. excepcionais. Proprietario. Tel.: .. 27-8876. (08674) 700

VENDO otimo apartamento de saleta, sala, quarto, banheiro, kitch. com armarios embutidos na kitch., no banheiro, box para geladeira, armario sobre o box e outros melhoramentos. Ver apartamento n.º 906 da rua Sá Ferreira n.º 142. O edificio ficará pronto dentro de 7 meses. Preço Cr$ 250.000,00, sendo Cr$ 150.000,00 de sinal, Cr$ ...... 50.000,00 em 30.12.53 e Cr$ ...... 50.000,00 no "habite-se". Tratar c/ Sr. Angel, à Av. Calogeras n.º 6-A. (loja), tel.: 42-3574. (08477) 700

EDIFICIO CASANOVA — Rainha Elizabeth esquina Copacabana — Vende-se apartamento de sala dupla, quarto, cozinha com fogão e box, geladeira, frente p/ Cop. dep. empregada no andar. Tratar no local domingo no apto. 1004. 2.ª feira em diante telefone 23-5638. D. Celina. Cr$ 392.000,00, com 180.000,00 financiados prestações de Cr$ 2.376,00. (08480) 700

NA AVENIDA Copacabana entre Praça Serzedelo e rua Bolivar — Compra-se pequeno apartamento frente 1.º ou 2.º andar, pronto ou a incorporar. Tel.: 45-2004. (19714) 700

AV. ATLANTICA — Realização Corcovado — Vende-se diretamente ultimo andar, fundos, p/amplo "play-ground" magnifico apto. novo de hall, 2 salas, jardim inverno, com bar, 4 quartos (2 cjs.), banheiro com box e dependencias completas. Preço excepcional Cr$ 830.000,00. Outro de frente, andar alto com garage. Cr$ 1.250.000,00. Tel.: 26-3456.

AV. ATLANTICA — POSTO 6 — Vende-se diretamente magnifico apto. novo de fundos, com hall, sala, varanda, 2 quartos, dependencias para empregada, etc. Preço Cr$ 560.000,00. Tel.: 26-3456.

AV. COPACABANA — Pôsto 6 — Vende-se diretamente magnifico terreno desocupado com 15,60x42,00. Tel.: 26-3456.

COPACABANA — Pôsto 6 — Vende-se diretamente magnifico apto. novo alto de frente, com hall, ampla sala, jardim de inverno, 3 bons quartos, banheiro com box, deps. e garage. Preço Cr$ 750.00,00. Tel.: 26-3456. (07222) 700

COPACABANA — Rua Souza Lima, 51 — Vende-se os 2 ultimos apartamentos de luxo, fino acabamento, com varanda, 2 salas, 3 quartos, copa, cozinha, 2 banheiros em cor, área com tanque, quarto e banheiro de empregada. Um por andar, ver os apartamentos 101 e 201. Preço Cr$ 1.300.000,00. Tratar à rua México, 128-A, 1.º sobreloja, 1-A, com Domivaldo. Tel.: 52-9701. Condições a combinar. (07220) 700

APTO. COPACABANA — Com .. 40.000 cruzeiros de entrada e prestações de 2.870 cruzeiros, vendo à rua General Azevedo Pimentel n.º 7, esquina de Barata Ribeiro o apto. 1.004 com 1 sala e 1 quarto separados, kitch. e banheiro. Entrego pronto em janeiro. Tratar com SILVA RAMOS das 14 às 18 horas na Casa Bancaria Financial Imobiliaria à rua 1.º de Março 43, esquina de Rosário. Telefone 43-3006. (07226) 700

COPACABANA — Posto 5 — Vende-se apto. de alto luxo à Rua Bolivar — 6.º and. Frente com Hall de Entrada, 2 salões, sala de jantar, 4 quartos com armario embutido, 2 banheiros completos em cor ambos com box, grd. Copa e Cozinha, 2 quartos empr. área revestida de azulejo bom 2 tanques, garage, etc. Não aceitamos intermediarios. Ofertas e condições de pagamento diretamente com J. CONSTANTINO, Av. Rio Branco, 81-11.º — Sala 1107. Tel.: 23-2609 e .... 23-3218.

COPACABANA — Vende-se apto. novo, entrega dezembro 10.º and. parte posterior com sala, 3 quartos, cozinha, banheiro com box, dep. empr. Preço 540 mil cruzeiros. A vista 200 mil cruzeiros e o restante parte financiada e parte a combinar. Tratar com J. CONSTANTINO. Av. Rio Branco, 81-11.º — sala 1107, Tel.: 23-2609 e 23-3218.

COPACABANA — "Edificio Bronx" esquina Julio de Castilhos — Vende-se apto. 6.º and. frente com sala quarto, banheiro e kitch. Para entrega dezembro. Preço 240 mil cruzeiros, com facilidade de pagamento. Tratar com J. CONSTANTINO Av. Rio Branco, 81-11.º — sala 1107 — Tel.: 23-2609 e 23-3218. (07250) 700

AVENIDA PRADO JUNIOR — Vendemos em construção, otimos apartamentos de frente, constando de entrada, sala, dois quartos, com armarios embutidos, banheiro completo, cozinha com box para geladeira, área de serviço e dependencias de empregada. Preço Cr$ 370.000,00 — Imobiliaria Bandeirante S. A. — Av. Rio Branco, 257 — 11.º — Tel.: 52-7474. (07279) 700

COPACABANA — Rua Barata Ribeiro 307 — Vendemos o apto. 608 de quarto, sala, varanda, banheiro e cozinha. Preço Cr$ 280.00,00. Pagamento a combinar. Chaves com o sr. Oscar na Portaria do Edificio. Tratar na Imobiliaria Pessoa Ltda. À rua Alvaro Alvim 21, sala 1103. Tel.: 52-1093. (02245) 700

COPACABANA — Rua Santa Clara 214 — aptos. 1-4 — Vendemos c/ as entradas de 40.000 e 70.000 apartamentos de sala, quarto, banheiro de empregada e área. Ver com o sr. João no apto.5. Plantas e outros detalhes com a Imobiliaria Pessoas Ltda. à rua Alvaro Alvim 21, sala 1103. — Tel.: 52-1093. (02250) 700

AVENIDA ATLANTICA — Apartamento pronto — Vende-se entrega imediata, com sala, 3 quartos, banheiro social, cozinha, quarto e W. C. de empregada arer e garagem. Preço 900 mil cruzeiros com facilidades. Tratar com o sr. Cabral para visitar. à rua do Carmo, 71, sala 306 — Telefone 43-0604 (02352) 700

AVENIDA ATLANTICA X RUA GUSTAVO SAMPAIO — Vende-se otimo apartamento para entrega em janeiro. de frente com sala e quarto, banheiro e cozinha americana. Preço 265 mil cruzeiros sendo 135 mil cruzeiros de sinal. 16 prestações de 5 mil cruzeiros e 50 mil cruzeiros no habite-se. Tratar com Cabral à rua do Carmo, 71 sala 306 — Telefone 43-0604. (02304) 700

RUA RAUL POMPEIA — Vendemos apartamento em final de construção, de frente, constando de hall, sala, jardim de inverno, quarto (separado), banheiro completo, cozinha, área de serviço com tanque, quarto e W.C. de empregada Preço Cr$ 360 000 00, com Cr$ .... 6..000,00 financiados e grande facilidade da parte à vista. IMOBILIARIA BANDEIRANTE S/A. — Av. Rio Branco, 257 — 11.° andar — Tel. 52-7474. (7277) 700

COPACABANA — Lido — Vendo — APTO VAZIO de frente, lado da sombra, 2.° pavimentos de: 2 quartos conjugados, sala, banheiro e kitchnete Preço 320 com 85 mil Cr$ de entrada Tratar com F. NOGUEIRA Rua Rodrigo Silva 18, sala 904. 32-6004.

AV. COPACABANA — Posto 6 — Vendo com 130 mil Cr$ entrada e 230 financiados. Apto de: sala, 2 quartos separados, banheiro, cozinha, area serv. — Está alugado sem contrato por 3.500. Tratar com F. NOGUEIRA Rua Rodrigo Silva 18, sala 904. Tel.: 32-6004.

COPACABANA — Vendo Apto. Duplex, de frente, pronta entrega, de: sala com sancas e florões, 2 amplos quartos, banheiro com box, cozinha ampla com exaustor e armarios embutidos, dep. de empr garage. Predio situado no Bairro Peixoto. Entrada de 250 mil Cr$ e o restante muito facilitado. Tratar com F. NOGUEIRA. Rodrigo Silva 18, sala 904. tel.: 32-6004. (02317) 700

COPACABANA — Vendo Apto. em construção adiantada à rua Souza Lima n.° 51 (proximo à praia) em Edificio de um por andar, com 2 salas, 3 quartos, 2 banheiros, copa, cozinha, área de serviço e quarto para empregada Preço Cr$ ...... 1.300.000,00 com financiamento e facilidade de pagamento. Inf. no Escritorio de Pericles Dutra — Av. Nilo Peçanha, 155 — sala 512. Tel.: 22-2430 e 22-5911. (02322) 700

AVENIDA COPACABANA — Vendemos apartamento pronto, de frente e em andar alto, constando de hall, living, jardim de inverno, sala de jantar, sala de almôço, três quartos com armários embutidos, copa, cozinha, banheiro completo e dependências. Acabamento de luxo, com pintura a óleo Preço Cr$ 1 200 000.00, com sinal de Cr$ 500 000,00. — IMOBILIARIA BANDEIRANTE S/A. — Av. Rio Branco, 257 — 11.° andar — Tel. 52-7474. (7270) 700

AV. ATLANTICA — Pronta entrega. Vende-se lindo apto. com sala separada, 2 qtos. conjugados, banheiro e cozinha. Cr$ 380 000,00 — 27-7006. (08638) 700

COPACABANA — Vendo à rua Rodolfo Dantas, 37 o apartamento 306 em final de construção Preço Cr$ 250 000,00 com Cr$ 70 000,00 financiados Tratar com Oswaldo Santos Parente — Av Nilo Peçanha, 12, 4.° andar, salas 413 a 415. Tel.: 42-7341. (07617) 700

APARTAMENTOS — Vendem-se Posto 6, inicio construção com varanda, vestibulo, jardim de inverno, 2 quartos, banheiro, cozinha, quarto e banheiro empregada, area com tanque por 500 e 550 mil cruzeiros, sendo 10 por cento sinal 30 mil muito facilitado e 60 mil a longo prazo, posto em nome do comprador. Tel.: 47-3169. (02431) 700

COPACABANA — Vendo apto p/ pronta entrega à Rua Aires Saldanha, com 2 salas, 3 quartos, banheiro, copa, cozinha, quarto para empregada e garage. Preço Cr$ 950.000,00 com 300.000,00 financiados. Inf. no Escritorio de Pericles Dutra — Av. Nilo Peçanha, 155 — sala 512. Tel.: 22-3430 e 27-5011 (02320) 700

RUA BOLIVAR — Vendemos em construção, ótimo apartamento de esquina, sendo um por andar, com 200 metros quadrados, constando de hall, grande living, jardim de inverno, três quartos, com armários embutidos, dois banheiros sociais, copa, cozinha e dependências completas Preço Cr$ .... 1 200 000,00 — IMOBILIARIA BANDEIRANTE S/A. — Av. Rio Branco, 257 — 11.° andar — Tel. 52-7474. (7273) 700

AV. ATLANTICA — Vendo por .. 2.500.000,00 maravilhoso e grande apartamento duplex. Soc. Imob. Bras. Rua 7 de Setembro 63, G/31. Tel.: 42-6760. (02384) 700

COPACABANA — Av. Atlantica — Vendo excelente apartamento para entrega em 4 meses, no edificio "Duque de Edinburgh" à Av. Atlantica (posto 4) com 2 salas, jardim de inverno, 3 quartos sendo um duplo, banheiro, cozinha, área de serviço, quarto empregada e garage Preço de grande oportunidade: Cr$ 1 300 000,00 com facilidade de pagamento. Inf no Escritorio de Pericles Dutra — Av Nilo Peçanha — 155, sala 512 — Tel.: 22-2430 e 22-5911 (02321) 700

COPACABANA — Vende-se à Av Atlantica n.° 3.318, em edificio acabado de construir, os apartamentos 202, 204, 205 e 206, constando de sala, 2 quartos conjugados, banheiro e kitch. Tratar com o proprietario, à rua México 74, salas 302/3 Tel.: 42-9978 e 42-0216. (07359) 700

COPACABANA — Vendo apartamento com saleta, grande sala, 3 quartos, banheiro, cozinha quarto e banheiro de empregada, area de serviço com tanque, armarios embutidos, etc., em andar alto, otima ventilação e iluminação. Ocupado pelo proprietario que se retira do Rio brevemente. Tratar pelo telefone 43-2463, sr. Darcy. Preço Cr$ 700.000,00, com financiamento de 50 por cento. (04191) 700

COPACABANA — Rua Sá Ferreira. Vendo nesta aristocrática rua lado da sombra, em andar alto, apt°s c/ 3 qts., sala, coz., banh° c/ box, empregada etc. com ... em edif com a última laje terminada por Cr$ 500 000,00 c/facilidades e financiamento Detalhes c/corretor LANDI Tels.: 22-8010 e 52-8363 (00681) 700

COPACABANA — Vende na Rua Constante Ramos, perto da praia, residência para entrega vazia, em terreno de 14.50x21.00. Informações pessoalmente c/ Ponce de Leon. Av. Rio Branco, 137, s/311 (02202) 700

COPACABANA — Apt° quarto, sala, corredor, cozinha próximo à praia, em constr° adiantada. Preço 300 000,00. Entrada 100.000,00. Preço do custo mais 30.000,00. Tel. 52-3497. Segunda-feira. (01519) 700

RUA PAULA FREITAS — Vendemos apto. pronto, em andar alto de frente, constando de sala e quarto separados, Kit e banheiro. Preço Cr$ 300.000,00, tendo Cr$ 115 000,00 financiados. — IMOBILIARIA BANDEIRANTE S/A. — Av. Rio Branco, 257 — 11.° andar — Tel.: 52-7474. (7262) 700

RUA DOMINGOS FERREIRA 97 — Apto. 1102, Vende-se por Cr$ 580.000,00 ótimo apartamento de frente no 11.° andar, pronto para mudar em 30 dias, constando de vestíbulo, sala com jardim de inverno, coz. banheiro, quarto e banheiro de empregada. Financiado 176.000,00. Soc. Imob. Bras. Rua 7 de Setembro 63 G/31 — Tel.: 42-6760. (02433) 700

COPACABANA — Vendo apto para entrega em 90 dias à av Copacabana n.° 719 — com saleta, sala, varanda, 3 quartos, banheiro, cozinha e quarto para empregada. Preço Cr$ 780.000,00 com Cr$ 430 000,00 financiados. Inf. no Escritorio de Pericles Dutra, Av. Nilo Peçanha, 155, sala 512 — Tel.: 22-2430 e 22-5911 (02318) 700

AVENIDA ATLANTICA — Vendemos, em andar alto, apartamento pronto, constando de sala, dois quartos conjugados, banheiro e Kit. — Preço Cr$ 370 000,00, com Cr$ 130 000,00 financiados — IMOBILIARIA BANDEIRANTE S/A. — Av. Rio Branco, 257 — 11.° andar — Tel 52-7474. (7261) 700

RUA VIVEIROS DE CASTRO 46 — Apto. 1001, de frente. Vendo por 510.000,00, living, sala, quarto, cozinha, banheiro, quarto de empregada. Pronto para entrega das chaves em março. Soc. Imob. Bras. Rua 7 de Setembro 63, sala 31. Tel.: 42-6760. (02370) 700

COPACABANA — Vendo por ... 700.000,00 magnífico apartamento para entrega em 6 meses na rua Toneleiros, com 3 quartos, 1 sala, coz., ban. em cor e dep. de empregada e garage. Tem parte financiada. Soc. Imob. Bras. Rua 7 de Setembro 63, G/31. Tel.: 42-6760. (02381) 700

VENDE-SE apartamento de sala e quarto conjugados, banheiro e cozinha, no Edificio Master, à rua Domingos Ferreira, 135, em final de construção, preço Cr$ 250.000,00 com Cr$ 50 000,00 de entrada e o restante financiado no Escritório de Pericles Dutra. Tratar à rua 1.° de Março, 9, 5.° andar, sala 1, de 13 às 18 horas. Tel.: 43-3390 ou à noite pelo telefone 45-2326. (02445) 700

APTO — De quarto, sala, cozinha e banheiro em edificio "TITO LIVIO" vende, prontos e em construção, entrada razoável e o restante facilitado. Av. Rio Branco, 134, 4.° Tel.: 43-1769. (02377) 700

RUA BARATA RIBEIRO — Vendemos apto pronto, constando de 2 salas, 3 quartos, cozinha, banheiro completo em côr, quarto e W.C. de empregada e garagem. Preço Cr$ 650 000,00, tendo Cr$ 400 000,00 financiados em 15 anos. — IMOBILIARIA BANDEIRANTE S/A. — Av. Rio Branco, 257 — 11.° andar — Tel. 52-7474. (7266) 700

COPACABANA — Fim da Rua Toneleros: Vende-se por Cr$ 320 000,00, c/ financiamento de Cr$ 260 000,00, apt° em edificio recém construido sôbre pilotis, lado da sombra, com 4 dormitórios, ampla sala, 2 banheiros, dependências empregada e garage. Tratar em nosso escritório. J. GONÇALVES DA COSTA. Rua São José, 50, Gr. 602. Tels.: 42-8157 e 42-7840. (04280) 700

LUXUOSO APT. — À Rua Belford Roxo, 271 apt° 901, ocupando todo andar. Grande "living", sala de jantar, varanda em tôda frente, 3 quartos, bar, 3 banheiros completos, copa, cozinha e demais dependências. Armários embutidos. Área de 230 m2. Preço Cr$ ... 1.600.000,00 com 800 financiados. Chaves com o porteiro. Veja hoje e compre amanhã. CASSIO HORTA, Av. Rio Branco, 117, s/509. Tel.: 52-4333. (04278) 700

RUA GUIMARÃES NATAL — Vendemos em construção, apartamento de frente em andar alto, constando de hall, sala, varanda, três quartos, banheiro completo, cozinha e dependências com área de serviço separada. Preço Cr$ 480 000,00, tendo Cr$ 100 000,00 financiados e facilidade da parte à vista. IMOBILIARIA BANDEIRANTE S/A. — Av. Rio Branco, 257 — 11.° andar — Tel 52-7474. (7271) 700

COPACABANA — Posto 5. Vende-se o amplo apt° com 4 dormitórios, 2 salas, 2 banheiros em cor, garage e demais dependências, lado da sombra ocupando tôda a frente do 11.° andar. Preço Cr$ 1 380 000,00 Parte financiada pelo IAPETC e parte facilitada. Entrega imediata. Tratar em nosso escritório. J. GONÇALVES DA COSTA. Rua São José 50, Gr. 602. Tels.: 42-8157 e 42-7840. (04320) 700

COPACABANA — Vendo apto de frente para pronta entrega à av Copacabana (Posto 6), com saleta, sala, 3 quartos, banheiro, cozinha e quarto para empregada Preço Cr$ 650 000,00 com 350 000,00 financiados Inf. no Escritorio de Pericles Dutra. — Av Nilo Peçanha, 155 — sala 512 — Tel.: 22-2430 e 22-5911. (02319) 700

RUA DJALMA ULRICH — Vendemos apartamento em meio de construção, constando de saleta, sala, quarto (separado), banheiro, cozinha, área de serviço com tanque e W.C. de empregada. — Preço Cr$ 220 000.00 — IMOBILIARIA BANDEIRANTE S/A. — Av. Rio Branco, 257 — 11.° andar — Tel. 52-7474. (7265) 700

COPACABANA — Em const. à Av Copacabana, Pôsto 4, vendemos ótimos apt°s c/sala, quarto, banheiro comp e peq. cozinha área c/ tanque e W.C. de empregada. Preços a partir de Cr$ 245.000,00 c/100 mil financiados em 10 anos Tratar no Escritório de Carlos Aguiar e Antonio C. Menezes. Av. Rio Branco, 30, s/1707 Tel.: até 14 horas 47-4483. (07587) 700

PÔSTO 2 — Vendemos pronta entrega ótimo apt° de frente, and. alto, novo, tendo 2 salas, 2 quartos, cozinha, banheiro, área c/tanque e dep de empreg Preço 580 mil crzs sendo 200 mil à vista 300 mil fac ou financ. e o restante financ em 15 anos. Detalhes na ORG. VENDAS, Rua México, 158, s/411. Tel.: 52-9130 (07652) 700

XAVIER DA SILVEIRA — Posto 5 — Vendemos um apartamento de luxo, todo conforto para familia de alto tratamento, em andar alto, um por andar. — Tel.: 32-7052. Preço: Cr$.... 1.800.000,00. (3233) 700

EDIF "SIMA" — Rua Pompeu Loureiro, 148 Ultimo apt° no 2° pavt. em final de construção para entrega em 90 dias., 2 salas, 3 quartos, cozinha banheiro em côr, jardim de inverno e terraço ajardinado nos fundos demais dependências. Construção de 1.ª sôbre "pilotis" incinerador de lixo. Fôro remido Preços Cr$ 850.000,00 com 3/4 financiados em 5 anos e facilidades para o restante. Visite hoje e compre amanhã. CASSIO HORTA, Av. Rio Branco, 117, s/509. Tel.: 52-4333 (04277) 700

RUA DJALMA ULRICH — Vendemos apartamento em meio de construção, de frente, constando de saleta, sala dois quartos com armários embutidos, banheiro completo, cozinha, área de serviço e dependências de empregada. — Preço Cr$ .... 330 000,00, com grande facilidade no pagamento. — IMOBILIARIA BANDEIRANTE S/A. — Av. Rio Branco 257 — 11.° andar — Tel. 52-7474. (7272) 700

COPACABANA — Vende-se casa de vila com dois pavimentos, 3 quartos, quarto emp. e demais dependencias. Preço 750 mil com 300 mil financiados Rua Francisco Sá 90, casa 5. Tel. 43-2146. (08602) 700

COPACABANA: Vendo apto. de frente à Av. Atlântica, andar alto, novo tendo sala, quarto separado, banheiro e kit. Preço: Cr$ .. 450 000,00 condições a combinar S. STOCKLER - Av. Nilo Peçanha 155 s/ 705-6 Tel.: 22-7221. (00391) 700

COPACABANA — Vende-se 1 apto com movel ou sem, com 2 salas 4 quartos, 2 banheiros com marmore, cozinha, e dependencias p/empregada. Tel.: 37-0040. (04285) 700

COPACABANA — Vendo desocupado magnifico e confortavel apto, à rua Domingos Ferreira, n.° 188, apto. 502, constando de 2 salas varanda, 3 quartos, cozinha, quarto e banheiro para empregada — Preço Cr$ 800 000,00, com 50 por cento financiados Chaves com o porteiro e detalhes com Oswaldo Santos Parente — Av. Nilo Peçanha, 12 — 4.° andar, salas 413 e 415. Tel.: 42-7341. (07380) 700

COPACABANA — Vendo na Ladeira dos Tabajaras, quase esquina de Siqueira Campos, magestoso apartamento de frente, constando de living varanda, 3 quartos banheiro, cozinha e dependencias de empregada. Preço Cr$ 650 000,00 com 300 000,00 financiados em 10 anos juros de 10% ao ano e os restantes facilitados. Tratar com Oswaldo Santos Parente — Av. Nilo Peçanha, 12, 4.° andar, salas 413 a 415 Tel.: 42-7341. (07383) 700

RESIDENCIA DE LUXO — Vende-se, em otima rua deste bairro. Avenida Almirante Barroso, 90, sala 207. J. C. FARIA. Tel.: 42-4078.

COPACABANA — Otima incorporação — Em edificio de 4 pavimentos à rua Anita Garibaldi, com elevador e com saleta, living, 2 quartos e deps.; garagem. Preços a partir de 480 mil cruzeiros. Parte financiada. Av. Almirante Barroso, 90, sala 207. J. C. FARIA. Tel.: .. 42-4078.

APARTAMENTOS — Vendem-se à Av Copacabana, com grande sala, otimo quarto (separado), banheiro completo e kitch. Armarios — Av. Almirante Barroso, 90, sala 207 J. C. FARIA. 42-4078.

APARTAMENTO — Vende-se, novo, de frente, à Av. Atlantica, e c/ sala, quarto, banheiro e cozinha. Av. Almte. Barroso, 90, sala 207. J. C. FARIA. 42-4078.

APTO DE LUXO — Em final de construção à Praça Cardeal Arcoverde frente, 1 por andar com vista ampla nos fundos, com saleta, 2 grandes salões jard de inverno, 4 otimos quartos p. criados e dependencias confortaveis garage. Parte financiada. Av. Almte. Barroso, 90 — S. 207 — J. C. FARIA — Tel.: 42-4078.

APARTAMENTO — Vende-se à rua Sá Ferreira andar alto, de frente, para entrega em 30 dias, e com vestibulo, grande sala, 3 quartos, copa-cozinha e dependencias. Preço Cr$ 750 000,00, sendo Cr$ .. 350 000,00 em 10 anos — Av. Almte Barroso 90, — S. 207 — J. C. FARIA — Tel.: 42-4078. (02441) 700

No local hoje conhecido por
LARGO dos LEÕES
- trecho que se incluirá na futura e magnífica AV. RADIAL SUL
logo se erguerá o moderno
EDIFÍCIO
CARUMBÉ
Situado no n.° 470 da atual Rua S. Clemente
8 pavimentos sôbre "pilotis"
Zona eminentemente residencial
Obras já iniciadas
Escolha agora um ÓTIMO APARTAMENTO com ENTRADA A PARTIR DE APENAS Cr$ 12.000,00
Apartamentos constituídos de
— Sala — 2 quartos —
Cozinha • Banheiro completo • Área de serviço • Quarto e dependências de empregada.
PREÇOS DE INCORPORAÇÃO, a partir de apenas
Cr$ 365.000,00
CONDIÇÕES DE PAGAMENTO:
Em média, 3,5% de sinal e nova e suave modalidade de pagamento, sem juros, da parte não financiada.
Construção a cargo de
SEVERO e VILLARES, S. A.
Incorporação e vendas:
Imobiliária Santa Bárbara s.a.
Devolve em concreto o que recebe em confiança
Rua México, 11 — 3.° andar — Tel.: 52-9863

COPACABANA — Vendemos magnifico terreno todo aproveitavel c/ 3.800m2, perto da Rua Princesa Isabel base seis milhões e quinhentos mil cruzeiros facilitando grande parte em aptos. Tel. 42-4035 e 22-6045 Rudolf Karter & Cia Ltda Av Rio Branco 178, sobreloja (02810) 700

COPACABANA — Posto 6 — Vendo magnifico apartamento de frente, lado da sombra, em construção, na sexta lage, andar alto, somente 2 por andar, contendo: sala, quarto, (separados), vestibulo jardim de inverno hall banheiro completo com armario embutido, cozinha, dependencias para empregada area com tanque, entrada de serviço independente garagem em condominio. Preço 430 mil cruzeiros, com grande financiamento sem juros — Detalhes diretamente com o proprietario, telefone 27-1931 (19724) 700

COPACABANA — CONSTRUÇÃO ADIANTADA — Vende-se à rua Toneleros, 148, no Edificio Savoy, apartamentos constituidos de: entrada, saleta, sala com sancas, jardim de inverno com caixilhos de hinduminium, duas varandas, dois e tres quartos, banheiro em cor completo com box, cozinha com exaustor quartos e WC de empregados e terraço de serviço revestido de azulejo com tanque tambem em azulejos. Predio sobre pilotis. — Dois apartamentos por andar garagem em condiminio. Pagamento facilitado e financiado. — Incorporação, construção e vendas de Leonidio Gomes & Cia. Ltda., Avenida Henrique Valadares n. 148. Tels.: 32-3841 e 32-5414. (4234) 700

COPACABANA — Praça Eugenio Jardim n. 22 — Vende-se apartamentos completamente indevassaveis, um por andar, composto de duas grandes salas, copa cozinha, 2 banheiros, sociais, 3 quartos todos com armarios embutidos, 2 quartos de empregada, grande area de serviço e garagem, o apartamento será todo pintado a oleo com acabamento de luxo. Plantas e demais informações à Av. Franklin Roosevelt n. 115, 4.° and., grupo 401 — Tel.: 42-2450. (4211) 700

COPACABANA — Vendemos no posto 2 e 1/2 à Rua Inhangá 23/25 no Ed D'Artamen os quatro ultimos apartamentos de 2 salas conjugadas, três quartos, 2 banheiros, copa-cozinha grande, quarto e dependencias de empregada, etc — Acabamento fino, trabalhos em gesso e pinturas a oleo. Area da construção privativa 137m2 Preços a partir de 700 mil cruzeiros com parte financiada e facilidades de pagamento. Tratar com o sr. Jayme. Rua São José, 50, 9.° andar telefone 52-1596. (27550) 700

COPACABANA — Vendo à rua Francisco Sá n. 38 otimo apartamento com sala, tres qts. e dependencias com financiamento e grande facilidade. Tratar Antonio H. de Oliveira — Rua Rodrigo Silva n. 18, sala 701. — 42-3539. (4216) 700

COPACABANA — Posto 4 — Rua Anita Garibaldi n.° 34 — Neste sossegado e residencial recanto, está sendo construido um majestoso ed sobre pilotis por Cia Imobiliaria de primeira categoria. Vendo os 2 ultimos aptos lado da sombra com 12 mts. de frente, hall vestibulo 2 salas com grande varanda, 3 arejados dormitorios, corredor, armarios, grande cozinha, confortavel banheiro completo, terraço c/ tanque e dep de empr Preço a partir de Cr$ 600 000 Tratar à rua 1.° de Março n.° 37, 5.° and. sala 502 (08500) 700

COPACABANA — Vendo na rua Figueiredo Magalhães próximo à Av N. S. de Copacabana ótimo apto pronto com fino acabamento, muito claro tendo entrada grande sala, tres quartos copa-cozinha banheiro e box, armários embutidos dependencias de empregada área de serviço com tanque de azulejo e mármore e garagem — Preço 900 mil cruzeiros — S. STOCKLER — Av. Nilo Peçanha 155 sala 701-5-6 (13597) 700

COPACABANA — Av. Atlântica — Vendo magnifico apto. de luxo, duplex novo para pronta entrega com peças confortáveis. Elevador de luxo privativo 2 grandes salões 4 dormitórios banheiros sociais de luxo amplas dependências para empregadas e garage. Preço Cr$ ... 2 500 000,00 com financiamento — S. STOCKLER — Av. Nilo Peçanha 155 S/ 705-6. — Tel. 22-7221 (13600) 700

RUA FIGUEIREDO MAGALHAES — Apto. de frente com sala quarto (separado) banheiro, cozinha "habite-se" em dezembro Preço 250 mil cruzeiros — com 165 mil à vista, 25 mil na chave e rest em 20 prestações de 3 mil s/ juros — Tratar com sr. COSTA — Telefone 42-4970. (07455) 700

AV ATLANTICA — Posto 5 — Apartamento p/ pronta entrega c/ hall, saleta sala, 3 amplos quartos com arm. emb., banheiro com box, etc. (2 p/and) Todo atapetado e luxuosas cortinas Preço 850 mil cruzeiros — com 400 mil à vista 350 fin 15 anos, e rest. a combinar. Tratar com sr. COSTA — Telefone 42-4970. (07457) 700

AV ATLANTICA — Posto 3 — Apartamento novo, frente de luxo (2 p/and) com amplo jardim inverno, 2 salas, 3 quartos com armarios embutidos, varanda 2 banheiros sociais, copa, cozinha etc. garage Preço Cr$ 1 600 000 — Detalhes, visitas com sr. COSTA — Telefone 42-4970. (07456) 700

BAIRRO PEIXOTO — Copacabana — Vendo junto à praça, com playground, e o ponto final do onibus n. 9, em edificio em incorporação de 4 pavimentos, com grande fachada de 20 metros e apenas 4 apartamentos por andar. Ultimos apartamentos de um e dois quartos, uma sala, cozinha, area c/ tanque, qto de emp e gar Pronto dentro de 10 meses. Preço bartissimo: 300, 400 e 440 mil crzs. c/ 50% financiados em 5 anos Corretor — Utinguassú, Rua da Assembleia 104 sala 511 — fone 32-6442 (27482) 700

COPACABANA — Rua Souza Lima — Vendo otimo terreno com 712 m2. Preço Cr$....... 4.000.000,00. Tratar pelo telefone 22-5670.

AV. ATLANTICA — Vendo otimo apartamento pronto, fino acabamento com pinturas a oleo, com jardim de inverno, 2 salas, 3 quartos, banheiro, copa e cozinha, quarto e banheiro de empregada e area de serviço. Preço Cr$ 1.220.000,00. Tratar pelo telefone 22-5670.

AV. ATLANTICA — Vendo apartamento pronto ocupando 3 andares: 12° andar, 2 grandes salas, varanda envidraçada, toilette, copa e cozinha, dispensa, 2 quartos de empregada, hall de marmore, e escada: 13° andar 2 salas, 4 quartos, sendo um duplo, 2 banheiros em marmore. 14° andar, 2 quartos de empregada, banheiro, deposito e terraço. Area total de 475 m2. Preço: Cr$ 5.000.000,00. Tratar pelo telefone 22-5670. (43768) 700

COPACABANA — Posto 4 — Vendo 2 apartamentos 1 no 2.° outro no 6.° andar, já na decima (ultima) lage, contendo cada um: vestibulo, quarto, sala, jardim de inverno banheiro, cozinha com armario embutido Preços respectivamente 220 mil e 230 mil cruzeiros, com grande financiamento sem juros. Detalhes 27-1931. (19723) 700

COPACABANA — Vendo à rua Sta Clara, 313 final de construção apto com sala, jardim de inverno em marmore, 2 quartos dependencia de empregado. Preço 410 mil cruzeiros — Tratar à rua Santa Luzia 732, sala 707 — Telefone 52-3580 (19722) 700

COPACABANA — Vende-se um otimo apto. com 3 quartos, 2 salas cozinha, banheiro nobre, dependencias de empregados, jardim de inverno, à Rua Domingos Ferreira, 92, apto 303 as chaves estão com porteiro ver no local e tratar Av. Erasmo Braga 299, 4.°, sala 41 — Telefone 42-4686.

AV ATLANTICA — Vende-se apartamento de 135 metros quadrados de area util. 2 salas 3 quartos 3 banheiros e dependencias com vaga na garagem Avenida Atlantica n.° 2 388 — apto 802 — Chaves com o porteiro. (02350) 700

COPACABANA — Posto 4 vendo apartamento pronto entrega sala de 6.00 x 3.00, varanda, quarto separado de 4.00 x 3.00 banheiro comp, cozinha preço 350 mil cruzeiros c/ 200 mil financiado 15 anos — Tratar com Vital A da Silva — Rua Buenos Aires 66-A — 3.° — Telefones 43-4382 e 57-3275 (02349) 700

COPACABANA — Edificio Brana, construção terminada, à rua Joaquim Nabuco, 165, vende-se apartamento de sala e quarto, separados, saleta de entrada banheiro e cozinha americana; tem varanda, para a rua e cortinas Paramount nas janelas Peças amplas e bem iluminadas Ver, no local o apartamento n.° 402 e tratar com o sr. Peixoto, pelo tel 26-8554 120 mil cruzeiros à vista; 30 mil cruzeiros na entrega das chaves e 145 mil cruzeiros financiados em 4 anos (00451) 700

COPACABANA — POSTO 6 — Atenção — Vendo lindo apartamento com 2 quartos, grande sala, banheiro completo em cores, cozinha tipo americano com geladeira embutida, situado à rua Saint Roman n. 390, 2° andar, apt. 205. Preço: Cr$....... 400.000,00 com apenas Cr$.... 130.000,00 e restante financiado Ver com o porteiro do Edificio Sr. João e tratar com Almeida. Fone: 43-8423, das 15 às 18 hs. (7553) 700

COPACABANA — Vende-se ultimos 4 aptos no Edificio Urussanga. Av. Copacabana, 798, em frente do cinema "Metro" em construção adiantada Preço: Cr$ 220.000,00 cada. Informações: Av. Presidente Vargas, 435, sala 901. (21962) 700

BOTAFOGO — Vendo à rua Martins Ferreira, para entrega dentro de 5 meses, magnificos e confortaveis apartamentos, constando de amplas peças, com saleta, living, jardim de inverno, 3 quartos cozinha, quarto e banheiro de empregada play-ground e lugar para automoveis sob pilotis Preço a partir de Cr$ 580 000,00 com entrada de Cr$ 150 000,00 e 130 000,00 em 10 prestações e os restantes financiados em 5 anos Tratar com Oswaldo Santos Parente — Av. Nilo Peçanha, 12, 4.° andar, salas 413 a 415 (07382) 400

APARTAMENTO — Rua Sá Ferreira n. 89-3-and. — Financiado 50 %, edificio de 2 apartamentos por andar c/ 3 quartos, 1 sala, 1 living, banheiro, cozinha, dependencia de empregada, area c/ tanque e garagem Detalhes da Imoveis Osiris, Tel. 32-1034 c/ Sr. Oswaldo, das 9 às 11 ou das 13.30 às 16.30. Assembléia, 98-2-sala 29-A.

APART. VENDO — Rua Toneleros, 119 os dois ultimos, c/ 2 quartos, 1 sala, banheiro, cozinha, area c/ tanque, dependencia de empregada e garagem. — Preço Cr$ 550, c/ Cr$ 150. Financiado em 10 anos. Detalhes na Imoveis Osiris c/ Sr. Oswaldo das 9 às 11 ou das 13.30 às 16,30. Tel.: 32-1034. Assembléia 98-2-S-29-A.

APART. — Avenida Atlantica — entrega imediata, financiado 50 %, preço Cr$ 950, c/ 2 dormitorios, 2 salas, 1 jardim de inverno banheiro, copa, cozinha area c/ tanque, garagem e dependencia de empregada. Detalhes c/ Sr. Oswaldo na Imoveis Osiris das 9 às 11 ou das 13.30 às 16,30. Assembléia, 98-2-S-29-A. (4235) 700

TERRENO — Vende-se à rua São Salvador, otimo lote de 14x75 Entrega vazio Av. Almte Barroso 90, sala 207 J. C. FARIA 42-4078 (02385) 800

COPACABANA — Vendo à Avenida Atlantica, apartamento no 4.° andar, tendo: hall, vestibulo, sala de jantar, living jardim de inverno 3 quartos com armarios embutidos, 2 banheiros sociais, 2 quartos para empregada, grande area de serviço, copa, cozinha e garagem Preço 1 650.000 cruzeiros, facilita-se o pagamento Tratar à rua Gonçalves Dias, 87, 2.° andar Raul Rebouças (07183) 700

APARTAMENTO — em Copacabana, de super luxo, andar alto proprio para embaixada ou familia de grande trato. Area total 360 m2, ocupando um andar Preço Cr$ 2.500.000,00. A vista Cr$ 800.000,00 facilitados em 6 meses Cr$ 750.000,00 e o restante em 15 anos, Tabela Price. — Telefonar para Miguel 43-1075 ou Roberto. — 57-3067. (4223) 700

COPACABANA — Rua Aires Saldanha 140, apto 301, de frente pronta entrega. Edificio de 2 por andar Vendo com 2 salas, grande varanda de 11.00 x 2.00 3 quartos de 12 a 17 m2., com arma emb banheiro com box, cozinha c/ agua quente, area e tanque em azulejos agua quente p/ maq de lavar com dep. de empregada. Preço 950 mil cruzeiros, sendo 750 mil — Caixa Economica 15 anos e o restante a combinar Ver no local e tratar c/ Vital A da Silva, Rua Buenos Aires 66-A — 3.° — Tel 43-4382 (02275) 700

COPACABANA — Vendo no Edificio Dom Rolando, Construção da Canadá, pelo preço de incorporação de há dois anos atrás, o apt. 302, de frente e para entrega em 31 do corrente mês, constando de duas salas 3 quartos c/ armarios e dependencias completas de um apt. de luxo. Negocio urgente com o proprietario. Tratar com Henrique ou Carlos pelo tel 22-3292 (3214) 700

COPACABANA — Vendem-se aptos- de 1, 2 e 3 quartos Preços a partir de Cr$ 247.000,00 — Leolás, 37-1661. (04000) 700

COPACABANA — Apt°. novo 1.ª locação grande luxo, frente, 4 quartos e demais dependências Cozinha inoxidável, aparelhagem para ar condicionado, aquecimento central a óleo 5° andar., Rua Constante Ramos 108 Preço 2 100 000,00 50% financiados. Vêr segunda-feira (01520) 700

COPACABANA — Oportunidade Vendemos excelente apt° pronto 2.° and entrega imediata, de 3 quartos, 1 sala, varanda banheiro cozinha área e tôdas as dependências de empregada. Preço de grande oportunidade de Cr$ 570 000,00, com Cr$ 306 000,00 financiados pela Caixa Econômica em 20 anos e o restante muito facilitado Informações exclusivamente com a IMOBILIARIA LIF, à Av N. S. de Copacabana, 661, 2.° andar (de frente) sls 201-2 e D. Tel.: 37-4635.

COPACABANA — Oportunidade Vendemos ótimo apt°. pronto, vazio entr imediata, com 2 quartos, 2 salas conjugadas 2 var., banh°, copa, área e dep de criado Preço Cr$ 520 000,00 com apenas Cr$ .. 120 000,00 de entr e o rest financ em 12 anos. Tratar exclusiv com a "Imobiliária LIF", à Av N S de Copacab., 661, 2.° and., sls 201-2 e D. Tel.: 37-4635. (44591) 700

COPACABANA — Venda ou permuta — Excelente apto à Rua Bulhões de Carvalho 77, com: Grande varanda envidraçada, 2 amplas salas, 3 bons dormitórios c/ armários embutidos, banheiro completo em côr, copa-cozinha e demais dependências. Permuta-se por casa de maior valor em local 100% residencial de preferência na Estrada da Gávea ou do Joá. Visitas diàriamente no local, chaves com o porteiro Sr. Orozimbo. Demais informações c/. ROLDÃO BARBOSA Av. Copacabana, 583 s/ 605. Tel.: 37-0490. ((863) 700

TERRENO 6 x 21 — Posto 4 — 10 pavimentos — Entrega imediata — Preço: Cr$ 1.200 000,00 — Pagamento a combinar ROLDÃO BARBOSA — Tel 37-0490.

TERRENO 8 x 50 — Posto 5 — 10 pavis. — Preço: Cr$ 2.100 000,00. ROLDÃO BARBOSA — Tel. 37-0490.

TERRENO 12 x 70 — Posto 4 — 10 pavis. Cr$ .... 2 500 000,00 ROLDÃO BARBOSA — Tel. 37-0490.

TERRENO 10,60 x 25 — Posto 6 — 8 pavis. Cr$ ..... 2 600 000,00. ROLDÃO BARBOSA — Tel. 37-0490.

TERRENO 14 x 27 — Posto 2 — 10 pavis. Cr$ .... 2 800 000,00. ROLDÃO BARBOSA — Tel. 37-0490.

TERRENO 13 x 22 — Posto 4 — 10 pavis. — Cr$ .... 3 000.000,00. ROLDÃO BARBOSA — Tel. 37-0490.

TERRENO 10 x 30 — Posto 4 — 10 Pavis. — Cr$ .... 3 000 000,00 ROLDÃO BARBOSA — Tel. 37-0490.

TERRENO 13 x 40 — Posto 2 — 10 pavis. — Cr$ .... 3.900 000,00. ROLDÃO BARBOSA — Tel. 37-0490.

TERRENO 12 x 28 — Posto 3 — 10 Pavis. Cr$ .... 3 500 000,00. ROLDÃO BARBOSA — Tel. 37-0490.

TERRENO 15 x 40 — Posto 2 — 10 pavis. — Cr$ .... 4.500 000,00. ROLDÃO BARBOSA — Tel. 37-0490.

TERRENO 24 x 17 (esquina) —Posto 6 — 10 pavis. Cr$ 4 600 000,00 ROLDÃO BARBOSA — Tel. 37-0490.

TERRENO 14 x 50 — Posto 2 1/2 — 12 pavis. - Cr$ .... 6 000 000,00 ROLDÃO BARBOSA — Tel. 37-0490.

TERRENO 18 x 40 — Posto 4 — 10 pavis — Cr$ .... 6.500 000,00 ROLDÃO BARBOSA — Tel. 37-0490.

TERRENO 16 x 38 (esquina) — Posto 5 — 10 pavis. — Cr$ 7.800.000,00. ROLDÃO BARBOSA — Tel. 37 0490. (44860) 700

COPACABANA — Rua Domingos Ferreira, posto 4 — apto pronto em Edificio de 1 por andar — Vendo com 2 salas, saleta, varanda 4 quartos, 2 banheiros completos copa, cozinha, garage e dep de empregados andar alto preço Cr$ .. 1 200 000,00 sendo 400 mil financ. Caixa Economica — Tratar com Vital A da Silva Rua Buenos Aires 66-A — 3.° — Tels 42-4382 ou domingo e à noite tel. 57-3275 (02268) 700

COPACABANA — A rua dos Jangadeiros em frente à P. General Osório, lindo apto. no 8.° andar, constando de grande sala, varandas, 3 quartos, corredor, copa-cozinha, banheiro, c/ box, dependências completas p/ empregada e área c/ tanque 850 000,00 c/ 500 000,00 e o restante facilitado e financiado. Prédio de 8 andares e 4 aptos p/ andar ORG DE IMOVEIS JOSÉ LAONTE ARCOVERDE Pres. Vargas 435, 16.° sl 1605. 23-6169 e — 23-6289. (01431) 700

COPACABANA — VENDO no bairro Peixoto esplendido apto pequeno, novo vazio de: sala quarto (separado), banheiro com box e cozinha Aquecimento central Preço: .. Cr$ 290 000,00 com uma parte financiada prestações de Cr$ ...... 1 382,00 mensais S. STOCKLER — Av. Nilo Peçanha, 155, sala 705. Tel.: 22-7221.

COPACABANA — Junto à Av. Atlantica — Vendo apartamentos novos prontos, vazios acabamento fino com sala (separada), 2 quartos, banheiro em cor, e cozinha. Edificio elegante e novo Preço Cr$ 370 000,00 e Cr$ 380 000,00. S. STOCKLER — Av Nilo Peçanha 155 — sala 705. Tel.: 22-7221 (15818) 700

COPACABANA — Vendo na Avenida Atlantica, 2 pequenos, otimos apartamentos de frente com entrada, sala, banheiro completo e kit. Preços 350 e 360 000,00 com financiamento — S. STOCKLER — Av. Nilo Peçanha 155 — sala 705-6 — Telefone 22-7221

COPACABANA — Renda — Vendo apartamento para entrega em dezembro, lados de frente esquina da rua Santa Clara, com peças amplas e claras tendo grande sala, com varanda, quarto (separado), banheiro e cozinha Vendo o grupo com facilidade no pagamento — S. STOCKLER — Av Nilo Peçanha, 155 — S 705-6 — Tel 22-7221

COPACABANA — À rua Nascimento Silva, de frente, com linda vista, prédio sôbre pilotis novo, constando de sala, 3 quartos, banheiro completo, copa-cozinha dependências completas p/ empregada e garage. Prédio de 3 pavimentos, c/ elevador Agua em abundância Preço: 700 000,00 c/ 50% de sinal e o rest. em 10 anos, c/ prest de 2 200,00 por mês ORG DE IMOVEIS JOSÉ LAONTE ARCOVERDE Pres Vargas 435 16.° sl 1605 23-6169 e — 23-6289 (01430) 700

POSTO 6 — Vende-se à Rua Francisco Sá n.° 91, construção na 3.ª lage. Apartamentos com: 2 salas, 3 quartos, banheiro completo, cozinha e dependências de empregada Preço Cr$ 570 mil com 40% financiados. Garage em separado. Informações na Imobiliária Souto de Oliveira Braga Ltda. à Rua México 168, salas 301-5 — Fone 22-7278.

POSTO 2 E 3 — Apartamento novo, para entrega imediata, à Rua Mascarenhas d. Morais n.° 96-8 com: sala, jardim de inverno, 2 quartos, cozinha, banheiro e dependências de empregada. Fôro remido e parte financiada. Inf. Imobiliária Souto de Oliveira Braga Ltda., à Rua México 168 salas 301-5 fone 22-7278.

POSTO 6 — Vendo os últimos 2 apartamentos à Rua Souza Lima esquina da Rua Bulhões de Carvalho um por pavimento, tendo: amplo living, sala de jantar, jardim de inverno, três grandes quartos, dois banheiros em côr, copa, cozinha e dependências de empregada. Entrega em 10 meses. Preço Cr$ 1 100 000,00 com 40% financiados sem juros com fôro remido, informações na Imobiliária Souto de Oliveira Braga Ltda. Rua México 168 sala 301 a 305 Fone 22-7278. (7194) 700

COPACABANA — Vende-se diversos terrenos [illegible]

COPACABANA — Rua Bolivar — [illegible]

COPACABANA — Vende-se por Cr$ 560.000,00 um apartamento de frente, terreo (elevado), construção de Cavalcanti Junqueira [illegible] (28727) 700

APTº. VAZIO — [illegible]

TERRENO — Copacabana — Vende em boa rua, Zona do 10 pav., não tão distante da praia, 15 x 40, entrega desocupado. — Tel.: 45-1466. (4177) 700

COPACABANA — Para entrega [illegible] (26117) 700

COPACABANA — Excepcional oportunidade — Vende-se apto. 1104 pronto no 11º andar do Ed. Morubichaba, à Rua Rodolfo Dantas 87, composto de grande living com 21 m2, espaçoso quarto de 17 m2 e outro menor, banheiro com box e tôdas as dependencias e peças bem claras, pelo preço excepcional de 530 mil cruzeiros com 195 mil financ. por 15 anos. — Tratar pelo tel.: 37-5829. (20143) 700

COPACABANA — Vendemos [illegible] (27323) 700

COPACABANA — [illegible] (26213) 700

COPACABANA — Edificio Afonso Sardinha — Em construção na Rua Guimarães Natal, 19 (junto à praça Cardeal Arcoverde). Apartamentos de 2 quartos com armarios embutidos, sala, jardim de inverno, varanda, cozinha e banheiro completos, dependencias para empregados e área de serviço com tanque. [illegible] Imobiliaria Santa Barbara, S. A. — Rua México, 11 — 3º andar — Tel.: 52-3352.

COPACABANA — Rua Guimarães Natal, 19 — Apartamentos de 2 quartos com armarios embutidos, sala, banheiro e cozinha completos, dependencias [illegible] Imobiliaria Santa Barbara, S. A. — Rua México, 11 — 3º andar — Tel.: 52-3352. (59699) 700

COPACABANA — (Posto 6) [illegible]

COPACABANA — [illegible]

COPACABANA — Av. Copacabana, 1281 — Vendemos apartamento de quarto, banheiro e cozinha, proprio para pessoas solteiras. Pagamento facilitado. Melhores informes com Buarque de Macedo & Mario Muto — Rua do Rosario n. 113, 8º — 42-8062. (55419) 700

[illegible]

AV. ALTANTICA — [illegible]

COPACABANA — Apartamento mobiliado — Vendo com sala, 2 quartos e demais dependências, ricamente mobiliado, sem uso. Oportunidade. — Telefones 28-6945 e 32-2400. (42965) 700

[illegible]

CAPACABANA — Vendo apartamento de frente, em edificio acabado de construir com 2 salas, sala de almoço, 3 quartos, 2 banheiros e demais dependencias inclusive garagem. Construção de 1ª ordem. Esquina de N. S. Copacabana com Dias Ulrich. Cr$ 553.000,00 financiados pelo Lar Brasileiro em 18 anos. Mensalidades de Cr$ 5.530,00. O restante a combinar. — MURILLO ALENCAR — Av. Erasmo Braga, 277 — sala 911 — Fone 42-1786. (57082) 700

[illegible]

POSTO 2 — [illegible]

DE FRENTE NOVO — [illegible]

MAGNIFICO APTO. ANDAR ALTO — Entrega imediata — Frente para o mar, sala, 2 salões, 4 amplos dormitorios, 2 banheiros em cor, copa-cozinha, 2 qtos. de criadas, garagem, etc. Preço: Cr$ 1.600.000,00 c/ financiamento e facilidades. Visitas com Roldão Barbosa. Av. Copacabana n. 583, s/ 605. Tel. 37-0490.

AV. ATLANTICA — Vendo para pronta entrega apto. c/ hall, 2 salas, 1 inverno, 4 dormitorios, 2 banheiros, copa-cozinha, 2 qtos. criadas, garagem, etc. — Preço: Cr$ 1.900.000,00 c/ financiamento e facilidades. Visitas c/ Roldão Barbosa. Av. Copacabana, 583, s/ 605, Tel. 37-0490.

MARAVILHOSO APTO. ANDAR ALTO — Predio novo — [illegible] Visitas c/ Roldão Barbosa. Av. Copacabana, 583, s/ 605, Tel. 37-0490.

EDIFICIO DOM RICARDO — Rua Xavier da Silveira n. 115 — [illegible]

BELO APTO. — 1 POR ANDAR — [illegible]

MARAVILHOSO APTO. — [illegible]

APTO. VAZIO — Andar alto — Posto 3 — [illegible] (44861) 700

COPACABANA — Vende-se apartamento [illegible]

COPACABANA — Arpoador — Rua Joaquim Nabuco, 131/135 (Posto 6) — Edificio Barão de Tres Serros — Apartamentos em construção com: hall, varanda, 1 ou 2 salas, três amplos quartos, 1 ou 2 banheiros sociais, quarto e WC para empregados e garagem; os apartamentos de fundos têm vista para o Arpoador — Preços a partir de Cr$ 530.000,00 com 40% financiados — Propriedade e incorporação de Rubens de Antunes Maciel — Construção da Construtora Rother Lida. — Vendas exclusivas: Eloy Figueira de Melo — Av. Rio Branco, 114, 16º andar. Tel.: 52-0291. (53194) 700

A ORGANIZAÇÃO GUEDES LTDA., vende os seguintes imoveis: [illegible] (7382) 700

COPACABANA — Vendemos [illegible] (2563) 700

COPACABANA — Ed. Missouri — Vendo apartamento de luxo. Com 2 salas, 4 quartos, varandas [illegible] 2 banheiros [illegible] garagem privativa [illegible] (2294) 700

[illegible]

COPACABANA — Vendo ótimo aptº. mobiliado, entrega imediata, com saleta, sala, com varanda, 2 quartos, banheiro, enorme terraço, cozinha, dependências de empregada, grande área de serviço. A vista 320 mil crzs. e o restante pela Tabela Price. Tratar A. de Mattos Pimenta, Av. Rio Branco, 108, 13.º and., s/1301. Tels. 42-0730 e 42-6332. (05038) 700

R. RAUL POMPEIA, 14 — Vendo o apt. 308, a ficar pronto em janeiro, junto do Arpoador: c/sala, quarto separado, ban. c/box, coz. completa, área c/tanque dep. de criada. Tôdas as peças amplas, acab. de luxo, sancas iluminação indireta, pintura a óleo. Preço 338.000,00 c/facil. e fina. [illegible] depois de 12 hs. (04174) 700

COPACABANA — Aluga-se na Rua República do Peru, apto. 903, de frente, em predio de esquina, com grande varanda na frente, sala, qto. separado, banheiro completo e kitchenete. Muita fartura dágua dêsde Cr$ 3.300,00. Ver no local com o porteiro e tratar na Rua Debret, 23, 6.º andar. Sala 616/17 telefone 42-8217.

COPACABANA — Grande oportunidade. Vende-se em final de construção, otimo apto., em 12.º pavimento, de frente, na Rua Domingos Ferreira, 192, constando das seguintes peças: 3 quartos, saleta, sala, jardim de inverno, banheiro completo e dependencias de empregada, inclusive garagem. Base: Cr$ 720.000,00, com financiamento e parte facilitada. Informações na Rua Debret, 23, 6.º andar. Sala 616/17 Tel.: 42-8271. (51325) 700

RUA BARATA RIBEIRO n. 32 — Excepcional oportunidade. A preço de custo, vendo os ultimos apartamentos, só de frente, lado da sombra. Construção a iniciar. Apartamentos de 82 m2, tendo hall, sala, 2 quartos, banheiro, cozinha, area com tanque e dependencias completas de empregada. Preços a partir de Cr$ 350.000,00. Pagamento em 30 meses. Plantas e informações na Construtora Servenco — Serviços de Engenharia Continental Ltda., á rua Mexico n. 74, 7º, sala 709. — Tels.: 52-1143 e 42-9886. (57050) 700

COPACABANA — Vendemos os últimos apartamentos do Edificio Lord, a ser construido na esquina das ruas Barão de Ipanema e Pompeu Loureiro, no coração de Copacabana, próximo ao comércio, dos principais centros de diversões e da praia. Apartamentos compostos de: Vestibulo, sala com sancas artisticas de gêsso, jardim de inverno, quarto independente, banheiro com azulejos em côr, cozinha com armários embutidos, área de serviço com tanque com esfregador de mármore, quarto e banheiro de empregada. Preços a partir de Cr$ 294.000,00, em nome do comprador, facilitados em longo prazo, com apenas 10 % de sinal. Predial Waisman Lida., rua da Assembléia, 104, salas 1013 e 1015. Tels.: 42-2250 e 42-3435.

COPACABANA — Vendemos na esquina das ruas Barão de Ipanema e Pompeu Loureiro, no coração de Copacabana, próximo à praia e dos principais centros de diversões, os últimos apartamentos do Edificio Lord, a ser construido brevemente naquele local. Apartamentos compostos de: Vestibulo, sala com sancas artisticas de gêsso, jardim de inverno, quarto independente, banheiro com azulejos em côr, cozinha com armários embutidos. Preços a partir de Cr$ 250.000,00, em nome do comprador facilitados em longo prazo, com apenas 10% de sinal. Predial Waisman Ltda., rua da Assembléia, 104, salas 1013 e 1015. Tels.: 42-2250 e 42-3435 700

COPACABANA — Vende-se esplendidos e grande apto., de frente, situado na rua B. Ribeiro, constando de 4 grandes qtos., 2 salas, galeria e mais 2 corredores, 2 banheiros completo, dep. emp. e garagem. Mais de 200m2! Tratar c/ Jacinto Coimbra 37-1922. (26244) 700

RUA POMPEU LOUREIRO, 126, apt. 1001. Vende-se, último andar, recuado, quarto e sala separados, grande varanda, banheiro com box, armários embutidos, cozinha, dep. para empregada, com ou sem garage. Preço e condições a combinar. (23882) 700

COPACABANA — Casa de 2 pavimentos, em terreno de 10x22, vendemos à rua Santa Clara, para entrega imediata. — Preço: Cr$ 2.000.000,00. Tratar pessoalmente na IMOBILIÁRIA SUL AMERICANA LTDA. Rua da Assembléia, 104, salas 613 e 615. (26327) 700

COPACABANA — Arpoador — Vende-se para pronta entrega, os últimos apartamentos do Edificio Romano, situado à Rua Francisco Otaviano n.º 236, tendo: dois quartos, sala, cozinha, banheiro (pintados a esmalte), quarto e W. C. de empregada e quintal com garagé. Preço: Cr$ 460.000,00 — Edificio de fino ácabamento, 4 pavimentos, com elevador, incinerador de lixo etc. — Visitas no local, maiores detalhes e informações com a CONSTRUTORA TUPY LTDA. — Avenida Presidente Vargas, 446 — 16.º andar — sala: 1602 — Tel. 23-3296. (39930) 700

RUA CONSTANTE RAMOS — Aptº com 50% financiado. Vendo nesta Rua n.º 56, o aptº. n.º 801, com tôdas as peças de frente, lado da sombra, tendo: saleta, 2 salas, varanda envidraçada, 3 quartos, sendo um duplo, 2 banhºs. sociais, copa, cozinha, dep. de empregados, etc. Preço Cr$ 1.200.000,00 com 50% financiados. Pode ser visto diàriamente, inclusive aos domingos, com o porteiro Sr. Joaquim e tratar na IMOBILIARIA CARRILHO, R. Uruguaiana, 118, 10.º, sls. 1008 e 1009. Tels.: 43-9672 e 28-6602.

COPACABANA — Aptº um por andar, Cr$ 750.000,00 Vendo à Rua Aurellano Leal, andar alto, próximo à praia para entrega a combinar, tendo: saleta, sala, varanda, 3 qtºs., coz., banh. soc. qtº. de emp. etc. Tem Cr$ 250.000,00 financiados em 15 anos. T. P. Inf. e visitas c/ IMOBILIARIA CARRILHO, R. Uruguaiana, 118, 10.º and., sls. 1008 e 1009. Tels.: 43-9672 e 28-6602.

COPACABANA — Aptº. à Rua Rodolfo Dantas. Vendo próximo à Praia, entrega imediata, hall, sala, 3 qtºs., e demais dependências. Preço base Cr$ 680.000,00, c/parte financiada. VISITAS c/IMOB. CARRILHO, Rua Uruguaiana, 118, 10.º, s/1008/9. Tel.: 43-9672 e 28-6602. (00355) 700

COPACABANA — Av. N. S. de Copacabana, 968. Ultimos apartamentos vestibulo, sala, 3 quartos, armários embutidos, banheiro, cozinha, dependências de empregados, área de serviço e garage. Preços a partir de: Cr$ 645.000,00. Pagamento facilitado com parte financiada. Construção adiantada. Construção e Vendas: CAVALCANTI, JUNQUEIRA S/A. Av. 13 de Maio, 23 — 10.º pav. Telefone: 42-8177 — Ramal 12. (51481) 700

COPACABANA — Vendemos na R Joaquim Nabuco, 98, lindos aptºs. de sala e quarto e de sala, 2 quartos e dependências, para entrega em 30 dias. Preços a partir de Cr$ .... 340.000,00 com financiamento de 40%. CONSTRUTORA GOMES FERREIRA. Av. Graça Aranha, 206. Tel. 22-6383 e 22-4916. (04179) 700

COPACABANA — Edif. para renda. Vendemos edif. novo, composto de 9 aptºs., possibilitando renda liquida garantida de 12%. CONSTRUTORA GOMES FERREIRA. Av. Graça Aranha, 206. Tels. 22-6383 e 22-4916. (04180) 700

COPACABANA — POSTO 2 — Vende-se um bom apartamento de 3 quartos, 1 sala, cozinha, banheiro etc. — Preço 550 mil Cr$ — Sinal 50 mil Cr$, o restante facilita-se — AVERBUCK — 32-0149. (2426) 700

COPACABANA — Vende-se casa em terreno 12 x 65, serve para incorporação zona de 10 pavimentos. Base Cr$ 2.500.000,00 — Tratar — 32-3872 — 239. (2403) 700

VENDO à rua Bolivar proximo à praia apto. de frente com varanda, 2 salas, 2 quartos, banheiro com box, copa, cozinha, area de serviço e dependencias empregada. Entrega em 6 meses. Construção de Remo de Paoli. Parte financiada longo prazo prestações modicas. Tratar com Fischer — Gonçalves Dias, 38, sala 602. Tel.: 42-8984. (8586) 700

COPACABANA — Compro apartamento de 2 ou 3 quartos, sala, cozinha, o mais próximo da praia. Só serve de frente, nos postos 5 ou 6 — Pagamento à vista. Telefonar para 27-7276. (25772) 700

COPACABANA — Apartamento 709 na avenida Copacabana, 112, bastante facilitado, tratar na Incorporadora Imobiliária Mazza Lida., à rua do Carmo n.º 6-6.º andar, sala 606. Telefones 42-4547 e 42-6455. (20778) 700

APTOS. amplos e claros em Edif. com luxuosa entrada para entrega em 45 dias de 2 salas, 3 quartos, banheiro em cor com box, cozinha e dep., sancas florões etc. tudo claro — Vendo de frente de 730 mil até 770 mil e de fundo de 620 mil até 660 mil, com 50 por cento, 5 anos — Visitas à Rua Pompeu Loureiro, n.º 9, qualquer hora, no local. — LORENZO 37-4090

APTOS — Novos prontos à R. Raimundo Correa 28 de 2 salas, 3 quartos, banheiro com box em cor, cozinha e copa separada com arm. etc. de frente e de fundo, perto da Casa Sloper e todos os Cinemas — partir de 730 mil no local sr. LORENZO — 37-4090

APTO. BELO E CONFORTAVEL. — Vendo à rua República do Peru 230, grande sala, 3 quartos, com armários, banheiro, box, coz. com armário e dep. novo, pronto, o comprador tem direito a cota de mais dois aptos. pequenos — Otimo negócio, 6.º andar de fundos, vazio, preço 750 mil com 40 por cento em 4 anos — Visitas a qualquer hora — LORENZO — 37-4090 (03028) 700

COPACABANA — Lojas, vendo 2 para entrega em janeiro, na rua Figueiredo Magalhães, entre a Casa Pernambucana e Lojas Americanas. Local privilegiado para qualquer ramo de negocio. Facilito o pagamento. Tratar com JUVENCIO BARRETO JR. — Rodrigo Silva 18 10.º andar — Sala 1005 — Telefone 22-7226. (18832) 700

VENDO — à rua Toneleiros ótimo apartº com 4 quartos, 2 salas, entrada, 2 banheiros sociais, copa-cozinha — dep. pª empregados e garagem. 42-6437. WALTER WEINSCHENCK. (01332) 700

COPACABANA — POSTO 2 — Proprietario vende para entrega imediata luxuoso apartamento de frente, perto da praia, com 3 quartos, 2 salas, jardim de inverno, copa-cozinha, banheiro em cor e dependencias de empregada. Pagamento somente 380 mil à vista e o restante em prestações mensais, correspondentes ao aluguel. Ver e tratar à rua Carvalho de Mendonça, 35 — apto. 802 — Tel.: 37-3712. (28633) 700

VENDE-SE casa em Copacabana — Vende-se uma casa, completamente pintada e limpa, à Rua Toneleiros 199, com 200 mts. quadrados de construção, 8 metros de frente, 2 pavimentos, tendo três grandes quartos, 3 salas, copa, cozinha, 3 varandas, banheiro todo revestido em marmore estrangeiro, louças Twyfords, tacos parquets, 3 caixas dágua com capacidade de 5.200 lts. fonte ornamental de azulejos portuguêses, Dep. de empregada, garage, foro remido, construção de 1ª: lustres de cristal: cortinas de cetim novas. Tratar com o proprietario José Mizrahy Av. Nilo Peçanha 26, G/1008 — 1010 das 17 às 19 horas. Preço Cr$ 2.120.000,00, com facilidade e financiamento. (177790) 700

ED. D. CARLOS — Av. Copacabana entre Djalma Ulrich e Sá Ferreira, apto. de frente de sala-quarto, banheiro, cozinha e compartimento, de frente, lado da sombra, por Cr$ 300.000,00 preço de incorporação — Negócio direto — Rua do Carmo 38, sala 702 — Tel. 52-3805. (04017) 700

COPACABANA — Apartamento de luxo — Vende-se em Edificio de dois apartamentos por andar, ambos de frente, entrega em janeiro proximo, apartamento com grande sala, 3 quartos com armarios embutidos, 2 banheiros sociais, sendo um em louça inglesa de cor, copa-cozinha, dependencias para empregada e garagem. Portas de pau marfim, almofadas, sancas, etc. Preço — Cr$ 960.000,00 com grande facilidade de pagamento. Ver no local á rua Belfort Roxo esq. c/ rua Barata Ribeiro (Edificio Duque de Wellington), apt. 802 e tratar com o proprietario á Av. Rio Branco, 151, 3º andar s/ 314. (28748) 700

COPACABANA — Vende-se no Edificio Duque de Windsor, situado á rua Duvivier, esq. com Ministro Viveiros de Castro, suntuoso apartamento, ocupando todo o segundo pavimento, composto de 3 salões, 4 dormitorios, 2 banheiros sociais em marmore, copa, cozinha, dependencias completas de empregada, diversos armarios embutidos, garagem em box e etc. Preço — Cr$ 2.500.000,00, com Cr$ ...... 1.500.000,00 financiados em 5 anos. Ver no local e tratar á Av. Rio Branco, 151, 3º and., s/ 314. (28749) 700

APENAS 250 mil crzs. à vista pago mensal em 15 a. Vendo apto. em Copacabana com 3 bons qs. 1 salão, b. em cor, etc. ótima construção, Av. R. Branco, 117 — S. 411 — Tel. 22-0252. (3051) 700

COPACABANA — Vendo apto. pronto com hall, 2 salas, quarto, cozinha com instalação americana de fogão, frigorifico, armarios, forno, etc. banheiro completo em cor, financiando metade do preço. Tratar com JUVENCIO BARRETO JR. — Rua Rodrigo Silva, 18, gr. 1005 — Tel. 22-7226. (18833) 700

AV. COPACABANA 40 — Vendo os últimos apartamentos disponíveis, de frente, c/ 2 salas, 3 quartos, banheiro em côr, cozinha etc., sancas nas salas, ferragens de latão, mármores, etc. Ocupação imediata. Fôro remido. Preços razoáveis c/ parte financiada em 5 anos. Tratar c/ J. MALAFAIA — Av. Pres. Vargas, 417 s/ 410 Tel. 43-9195. (57066) 700

COPACABANA — Vendo Barata Ribeiro 726, apto. 503 — novo não habitado, com saleta, grande sala, 3 quartos 3 varandas, sala almoço, banheiro, cozinha, area serv. e dependencias empregada. Parte financiada, ver com enc. Edificio — Tratar com sr. JOSE' telef. 57-0273 das 7 às 11 horas. (3080) 700

COPACABANA — Vendo aptos de 3 quartos, 2 salas, 2 banheiros, dependências de empregada e garage. Rua Souza Lima, 185. A partir de 1.100.000,00, com 50% financiados em 5 anos. Entrega em abril de 1954. Tratar pelo tel. 52-8856. (00063) 700

COPACABANA — POSTO 5 1/2 — Sá Ferreira, 214 — Vende-se o apto 501, composto de saleta (2,30x2,50) living (5,20x4,20), sala jantar (3,10x [illegible]), três quartos, todos de frente, três varandas, copa, cozinha, grande varanda de serviço, banheiro em louça inglesa de cor. Dependencias de empregadas, armarios embutidos. Vista, a combinar pelo telefone 37-2651 (26760) 700

COPACABANA — Vendo 2 aptos um de frente e um de fundos tendo cada um 3 quartos, 2 salas, varanda, banheiro social, copa, cozinha, dep. de empregada e 2 vagas na garagem pelo preço previsto de Cr$ 1.030.000,00 sendo Cr$ 610.000,00 iniciais e o restante nos 12 meses que faltam para terminar a obra. Construção a preço de custo. Ver à Av. Copacabana 481 — Tratar à rua Sete de Setembro 66 — 7.º andar — Tels 42-9543 — 32-8641 e 27-5382 (28776) 700

ILE FRANCE — Vende-se aptos. em construção adiantada, a partir de Cr$ ..... 181.500,00, com grande facilidade de pagamento e 5% financiados em 5 anos, constando de quarto e sala conjugado, banheiro completo e cozinha americana. Ver no local Av. Prado Junior, 335 esq. Rua Barata Ribeiro e tratar à R. Sete de Setembro 66 7º and. (17751) 700

APTº VAZIO — Rua Francisco Sá perto do mar, com sala, 3 quartos amplos, sendo um com varanda, e dependências completas (banheiro com box), de fundos, porém muito claro e luz direta em tôdas as peças Cr$ 580.000 com 300 mil financiados. Proprietário Sr. Coutinho, Rua Francisco Sá, 26, Apt. 401. — Tel.: 27-6876. 700

COPACABANA — Aptº. em construção na 4.ª laje, à Rua Sá Ferreira, 208, de frente, andar alto, com sala, varanda, 3 quartos com armários embutidos, banheiro completo c/box, copa-cozinha, área com tanque, dep. empregada e garage. Preço 720.000,00 sendo 115.000,00 de sinal, 350.000,00 financiados pela Caixa Econômica e o restante muito facilitado durante a construção. Plantas e informações à Rua Rodrigo Silva, 18, s/504. Tel.: 52-2458. (17811) 700

COPACABANA — Magnifico apartamento de sala, 3 quartos e demais dependências e garagem por Cr$ 570.000,00, sendo Cr$ 240.000,00 financiados, em 5 anos [illegible] a combinar. Tratar diretamente na Incorporadora Imobiliária Mazza Ltda. à rua do Carmo n.º 6-6.º andar sala 606 — Telefones 42-4547 e 42-6455 (20776) 700

COPACABANA — Vendo apto. de frente living, sala, j. de inverno, 3 quartos, 2 banheiros, copa, cozinha, 2 quartos de empregada, garage, construção Aecopolis LTDA. — financio acabamento, entrega em abril de 1954 — tratar 37-4462. (2399) 700

COP. LIDO — Ed. Tio Sam. Vendemos apartamento com varanda, sala, quarto, cozinha, banheiro, area com tanque, quarto e W. C. de emp. Preço 340 mil cruzeiros — Ent. 100 mil cruzeiros — Financ. de 116 mil cruzeiros em 10 anos e o rest. financiado a combinar. IMOBILIARIA RIO BRANCO — Avenida Rio Branco, 173 — sala 301 — fones: — 52-0767 — 52-1787. (02228) 700

COPACABANA — Apartamento de frente, com sala, 2 quartos conjugados, varanda, Cr$ 221.600,00 — entrada + 38 prestações de Cr$ 3.300,00. Avenida Copacabana, 112 apartamento 702. Tratar na Incorporadora Imobiliária Mazza Ltda., à rua do Carmo n.º 6-6.º andar, sala 606 Telefones 42-4547 e 42-6455. (20775) 700

COPACABANA — Vende-se apartamento no edificio Alasca, andar alto frente, com sala e quarto. — Base Cr$ 350.000,00 com financiamento ou à vista com desconto — Tratar Imobiliaria Alexandre Kamp — Rua México 41 — grupo 603 — Tel. 32-3872. (2408) 700

VENDE-SE no Edif. Camões apto. em término de construção (Av. Atlantica) financiado pela Sul América; com 3 quartos, sala, cozinha, 2 banheiros. Tratar na rua da Quitanda, 21 — com o sr. André Dias. (2416) 700

LIDO — Vende-se apartamento novo com sala, quarto, andar alto. — entrada de Cr$ 60.000,00 e o restante financiados — Tratar — ...... 32-3872 — 475. (2405) 700

COPACABANA — Apartamento de frente, andar alto por Cr$ 175.000,00 financiado em 5 anos, ver à Avenida Prado Júnior, 330, apartamento 504 e 704. Tratar na Incorporadora e Imobiliária Mazza Ltda., à rua do Carmo n.º 6-6.º andar, sala 606 Telefones: 42-4547 e 42-6455. (20777) 700

COPACABANA — Atenção — Oportunidade — Vendo 2 aptos. sendo cada um com 3 quartos, sala, jardim de inverno, 2 varandas, banheiro, cozinha, dep. de empregada, uma vaga na garagem, pelo preço total previsto para os 2 aptos. de 730 mil cruzs. sendo 467 mil cruzs. iniciais e o restante até o término da construção. A obra está terminando a estrutura e segue ràpidamente. Area total é de 180 m2. para os 2 aptos. situados na Rua Sá Ferreira 152 — Telfs. 42-9543 e .... 32-8641. Tratar à rua Sete de Setembro 66 — 7.º andar S. 701 — Construção a preço de custo, por administração IRMÃOS DUEK. (28775) 700

COPACABANA — Vendo apto. 902, em construção adiantada, à rua República do Peru, 73, com 2 quartos, sala, banheiro em cor, dep. de empregada, cozinha, area, garagem. Preço 470 mil cruzs. com financiamento de 220 mil cruzs. e grande facilidade de pagamento. Tel. 42-9543. (28777) 700

APARTAMENTO DE ALTO LUXO: — Vendo maravilhoso e grande apartamento para familia de tratamento. Um por andar — Area de construção superior a 400 m2. Finissimo acabamento — Localização privilegiada. Pronta entrega. Tôdas as peças amplas e claras. Vista permanente. Negócio direto com o proprietário. Tel.: 37-6683, diàriamente. (442) 700

COPACABANA — Vende-se apartamento de frente com entrada, 2 grandes salas, 4 quartos, uma galeria, corredor, 2 banheiros sociais, 2 varandas (sendo uma com 11 metros de comprimento), copa, cozinha e dependencias de empregadas. O apartamento está todo atapetado e ricamente mobilado. Vende-se com ou sem moveis. Informações pelo telefone 47-3776 das 8 ás 13 horas. (8014) 700

AV. ATLANTICA n.º 1.536. Apto. 1.202 — Edificio Jordan — Vende-se este apartamento de grande luxo e de frente vazio — Com 3 salas, sendo um salão em marmore com 45 metros quadrados, 4 quartos, sendo um com 30 metros quadrados, banheiro em cor louça inglesa, cozinha, área de serviço, e acomodação completa para empregado, varanda lateral com 26 metros e garage. Ver local a qualquer hora; mais informações: Tel.: 28-0727 c/ a proprietaria. Preço Cr$ .... [illegible].000.000,00, facilidade de pagamentos a combinar. (20732) 700

COPACABANA — EDIFICIO SAFIRA — Vende-se, à Av. Copacabana, 1246, o otimo apartamento nº 705, vazio, pintado de novo, composto de 2 salas, 4 amplos quartos, 2 banheiros em côr e demais dependencias. — Preço. 750.000,00 com facilidade de pagamento. Chaves na portaria com o sr. Almeida. — Outras informações na I. C. I. S. A., à Av. Venezuela nº 27, 8º andar, sala 812-4 — Telefone 43-6463. (41756) 700

COPACABANA — Vendo rua Miguel Lemos 8, esquina av. Atlantica, apto. 603, novo, não habitado, sala, quarto, banh., kitinet. Ver com porteiro — Tratar com sr. JOSE' — Tel. 57-0273 das 7 às 11 horas. (3081) 700

COPACABANA — Vende-se Rua Francisco Sá apartamento com 2 salas, 3 quartos e 2 banheiros e mais dep. Tratar 32-3872 — 183. (2406) 700

COPACABANA — Vendo apto. sala, saleta, quarto, banheiro, cozinha, andar alto de frente — Rua Domingos Ferreira — Tratar 37-4462. (2396) 700

COPACABANA — Vende-se apt. 501, construção nova, já c/ "habite-se", rua Xavier da Silveira n. 97, com 3 quartos, sala, banheiro, cozinha e dependencias de empregada — 750 mil cruzeiros, com 250 mil cruzeiros financiados. Saldo a combinar. Ver no local com o porteiro e telefonar 37-9715. (3071) 700

TERRENOS — COPACABANA — Vendo nas seguintes metragens: 15 x 40 — 17 x 40 — 10 x 60 — 15 x 38 — 13 x 50 e ainda outros. Tratar com AVERBUCK — Av. Rio Branco 116 — 13.º — S. 1301 — Tel. 32-0149. (2425) 700

COPACABANA — Apto. por loja ou terreno — Vende-se magnifico apartamento de luxo, guarnecido e mobiliado fino e completamente novo, com todas as peças amplas e diversos armarios embutidos, constante de vestibulo, 2 salas de almoço, terraço com excelente bar, jardim de inverno, dois banheiros completos, um dos quais com ducha, 3 quartos, vestiario, despensa, cozinha, garagem, quarto e banheiro de empregada — Aceita-se troca por loja em lugar de movimento ou terreno que se preste para incorporação ou industria. Tratar no escritório de Manoel de Sousa Santos; à rua Miguel Couto, 51 — 1.º andar. (2476) 700

EDIFICIO BRILHANTE — Avenida Copacabana n.º 748 — Vendem-se no melhor ponto de Copacabana os últimos apartamentos, com 2 salas, 2 e 3 quartos e demais dependências. Todos de frente. Chaves no local com o porteiro do Edificio. — Preços a partir de Cr$ .... 630.000,00 com parte financiada. — Tratar na I.C.I.S.A. à Avenida Venezuela [illegible] 8.º, salas 810-14 Tel. 43-6463. (41716) 700

POSTO 4 e meio — Vende-se apto., com uma saleta, 1 salão, 3 quartos, 2 varandas envidraçadas, hall com piso de marmore, cozinha muito boa, banheiro de luxo, quarto de empregada e garagem — Tratar de 2a. feira em diante pelo tel. 37-8258 — Sr. Isaias. (2562) 700

COPACABANA — Vende-se à Rua Barata Ribeiro, um belissimo apartamento de fundos, com 1 sala, 3 quartos, banheiro, cozinha e dep. de empregada. Preço e condições especiais — AVERBUCK — Tel. 32-0149. (2428) 700

EDIF. SEVILHA — Av. Atlântica, 2516, vende-se aptº. 604, com 2 salas, 3 quartos, copa, cozinha, banheiro indep. empregada, tudo pintado a óleo, já com habite-se, preço Cr$ 800.000,00, entrada Cr$ .... 200.000,00 e Cr$ 600.000,00 financiados até 15 anos. Vêr no local com o porteiro Milton e tratar com Miguel. Tel.: 27-4645 das 19 às 22 hs. (08059) 700

COPACABANA — 80% Financiados em 15 anos — Posto 2 — 1 Salão — 3 quartos — Banheiro em côr c/ box — Ampla cozinha — depend. p/ criada. Entrega em Março. — Mais detalhes com Alberto Pereira pelo tel.: 22-0508. (41654) 700

COPACABANA — Apartamento de mais de 200 m2. — Agua abundante, garagem, perto da praia, lado de sombra, edificio novo e de alto luxo, todo de frente, 400 mil de entrada, 400 a combinar e 1.000 financiados. Chaves com o porteiro, Rua Souza Lima, 138. Fone: 27-6950. (28388) 700

AV. COPACABANA — Salas para escritórios e consultórios. Com sanitários completos, alvará e licença da Prefeitura. Vende-se com muita facilidade de pagamento. Sinal: Cr$ 32.000,00 aos 10, 16 e 24 meses após o sinal. Cr$ 5.000,00. Na entrega das chaves: Cr$ 10.000,00. Durante a construção: Cr$ 105.000,00 em 30 prestações mensais Cr$ .... 100.000,00 financiados em 5 anos. Construção iniciada. Ótimo ponto comercial. Plantas e vendas. Av. Rio Branco, 151, 16.º and. Gr. 1611. Tel.: 32-3635 e 52-6213.

COPACABANA — Aptºs., com vestíbulo, salão, jardim de inverno, 2 ótimos quartos, varanda, banheiro com box, ampla cozinha, área de serviço com tanque e dependências de empregada. Prédio em adiantada fase de construção. Rua Edmundo Lins, 28, no Pôsto 4, bem próximo à Praça Serzedelo Corrêa. Preços a partir de Cr$ 520.000,00 com muita facilidade de pagamento e financiamento. CONSTRUÇÃO DA CONSTRUTORA PREDIAL de Paoli Ltda., Av. Rio Branco, 151, 16.º and., Gr. 1611. Tels. 32-3635 e 52-6213.

AV. COPACABANA, 371 — Aptº. com sala, quarto, banheiro, cozinha com fogão de 3 bocas e fôrno, área de serviço com tanque. Edif. Monteverde ao lado da Farmácia Lido e quase esquina da Rua Fernando Mendes, ou seja a uma quadra da praia. Vendemos em construção muito adiantada. Preços a partir de Cr$ 220.000,00, muita facilidade de pagamento e ótimo financiamento. CONSTRUÇÃO DA CONSTRUTORA PREDIAL DE PAOLI LTDA., Plantas e vendas c/Rodolpho de Paoli. Av. Rio Branco, 151, 16.º, Gr. 1611. Tels.: 32-3635 e 52-6213.

COPACABANA — Quarto, sala, varanda, banheiro e cozinha com fogão de 3 bocas e fôrno. Construção adiantada. Preços a partir de Cr$ 245.000,00 com pequeno sinal, facilidade de pagamento e financiamento. Plantas e vendas com Rodolpho de Paoli. Av. Rio Branco, 151, 16.º, gr. 1611. Tels.: 32-3635 e 52-6213. (59912) 700

POSTO 6 — Av. Elizabeth, esquina com Av. Copacabana (trecho sem bondes). Vendo o luxuoso apto. do 4.º pavto., sôbre pilotis, em construção adiantada (estrutura e alvenaria terminadas), por Cr$ ..... 1.800.000,00, facilitados. Para ver e tratar com o incorporador. — 25-6403. Hugo. (27534) 700

COPACABANA — Vende-se apto. hall, living, jardim inverno, dois amplos quartos, quarto e banheiro empregada, área c/ tanque. Preço à vista Cr$ 480.000,00. Vêr rua Antonio Parreiras 44 apto. 402. Tratar Rua México 98 - 12.º and., sala 1205 tel. 32-4892. (27509) 700

COPACABANA — Avenida Atlântica — Leme — Vendem-se apartamentos em final de construção de Costa Pereira, Bokel, Engenharia e Construções S. A., dando frente para a Av. Atlântica e fundos para a rua Gustavo Sampaio, tendo peças amplas e constando de: living, jardim de inverno, sala de jantar, 3 quartos grandes, 2 banheiros sociais, copa, cozinha, 2 quartos e banheiro de empregada, área de serviço com tanque e garage. Entrada social pela Av. Atlântica e entrada de serviço e da garage pela rua Gustavo Sampaio. Tratar na Secão de Compra e Venda de Imóveis do BANCO IMOBILIARIO E COMERCIAL, S. A., à Av. Erasmo Braga, 255-A. Tel.: 52-3833. (08647) 700

COPACABANA — Rua Hilário de Gouveia, 15 — Construção de Costa Pereira, Bokel, Engenharia e Construções, S. A. - Apartamentos de grande luxo, 1 por andar, com 2 salões, jardim de inverno, galeria, toilette e chapelaria, 4 grandes quartos, 2 banheiros nobres, copa, cozinha, 3 quartos e banheiro completo para empregadas, grande área de serviço e garage para 2 carros. Ar condicionado e água quente central. Tratar na Secão de Compra e Venda de Imóveis do BANCO IMOBILIARIO E COMERCIAL, S. A., à Av. Erasmo Braga, 255-A. Tel. — 52-3833. (08648) 700

AV. N. S. COPACABANA — Vendo esquina medindo 10 x 40, lado da sombra. Theophilo da Silva Graça. Av. Nilo Peçanha, 26, 7º, s/ 713. (51457) 700

CASTELO

EDIFICIO COMERCIAL-RIO

AVENIDA GRAÇA ARANHA, 416 (esquinas das Avenidas Nilo Peçanha e Erasmo Braga)

VENDO

Grupos constituídos de duas salas e sanitário privativo completo (W. C., bidet e chuveiro), alugados sem contrato, por preços variando de Cr$ 304.500,00 a Cr$ 451.500,00, ou seja, a bases, indo por m2 de área útil de Cr$ 7.100,00 a 9.840,00 e, por m2 de área construída de Cr$ 4.480,00 a Cr$ 6.190,00. Pagamento facilitado, sendo 43% na escritura de promessa de compra e venda, irrevogável e irretratável, com imissão de posse e o restante no fim de dois anos. — Tratar no Escritório Técnico-Imobiliário do Engenheiro Milton Freitas de Souza, à rua Miguel Couto n. 27-A, 4.º pavimento, salas 402-403, telefone 52-9339, com o sr. Nelson Gonçalves.

* * *

OBSERVAÇÕES IMPORTANTES: a) — O tempo necessário para obter a desocupação é bem menor que o requerido normalmente para a construção de um edifício do mesmo tipo, cabendo também assinalar que, então, há ainda a correr os riscos, sempre grandes hoje em dia de elevação de custo das obras e de demora ou mesmo paralização destas; b) — Não tendo, no caso, o adquirente (contrariamente ao usual) de arcar com laudêmio e imposto de transmissão, que totalizam comumente 15% deve-se, para efeitos comparativos com outros negócios, calcular uma redução de tal proporção sôbre os preços acima estabelecidos.

TRATA-SE DO ÚLTIMO PAVIMENTO A SER VENDIDO RETALHADAMENTE

Atentem bem os Srs. Interessados em aquisições de tal natureza, em que os preços ora em vigor são DE FATO excepcionalmente MÓDICOS.

APTO. — ENTREGA IMEDIATA — Cr$ 72.000,00 de sinal — Cr$ 70.000,00 30 dias após o sinal — Cr$ 70.000,00 60 dias após o sinal e Cr$ ...... 408.000,00 financiados em 10 anos. — Vendemos na Rua Barata Ribeiro, com vestíbulo, sala jardim, banheiro, armário embutido, cozinha, área com tanque e deps. de empregada. Tratar na IMOB. ESPERANÇA LTDA. — Av. Rio Branco, 39 — 11.º andar — Telefones: 43-3100 e 43-3663 (07218) 700

COPACABANA — A Rua Barata Ribeiro, 418, vendemos apto. no 8.º and. de frente, lado da sombra, com sala, quarto, banheiro completo e cozinha americana. Entrega imediata. Preço 270 mil cruzeiros c/ parte financiada. — Tratar à Rua da Assembléia, 104, salas 613 e 615. Fone 42-8692. (7440) 700

NÃO VENDA apartamento sem antes visitar o escritório do Eng. Tito Livio — Ótimas oportunidade para os melhores negócios — Av. Rio Branco n.º 134, sala 406 — 42-1769. (02576) 700

AV. ATLANTICA — Apto. de luxo de frente andar alto, no edifício da Av. Atlântica n.º 2.388, com 2 salas, jardim de inverno, 4 quartos, 3 banheiros, copa, cozinha, dependências completas para empregada, área de serviço e garage. — Preço: 1.900.000,00, com apenas Cr$ 500.000,00 de sinal e o restante financiado em prazo a combinar. — Tratar pelo telefone 22-9536, com Mello ou Figueiredo.

COPACABANA — Vendemos o apto. n.º 801 da rua Hilário de Gouveia, 103 (um por andar), com 2 salas, 3 quartos, 2 banheiros, sala de almoço, cozinha, dependências completas para empregada área de serviço com tanque e garage. Preço: Cr$ 1.250.000,00, com 50% financiados em 5 anos, juros de 10% ao ano, Tabela Price. Ver no local com o encarregado do edifício Sr. José e tratar pelo tel. 22-9536, com Mello ou Figueiredo. (59724) 700

COPACABANA — Ed. Camões — Vendo neste edifício em final de construção à Avenida Atlantica esquina de Figueiredo Magalhães apto. de sala, 3 quartos, dependencias e garagem. Preço Cr$ 785.000,00, com Cr$ ...... 300.000,00 financiados. Tratar com Maciel, tel. 52-2264. (1532) 700

COPACABANA — Apartamentos de luxo — Vendemos os ultimos apartamentos do Ed. Jardim Lagoa, à rua Miguel de Lemos, 131, em frente da praça Eugenio Jardim, com vestíbulo, jardim de inverno em marmore, biblioteca, living room, sala de jantar, sala de almoço, sala de costura, quatro quartos, tres banheiros, copa cozinha, dois quartos de empregada, banheiro de empregada, garagem com armario exclusivo, play-ground ajardinado, etc. Area 270 m2. Construção sobre pilotis. Entrega: junho de 54. Preços a partir de Cr$ 1.600.000,00 com 30 % financiados e 70 % facilitados. — Propriedade, incorporação, construção e vendas "Gemaco Ltda." — Rua Visconde de Inhauma, 134, 19º. Tel.: 43-4609 e 43-9696. (484) 700

VENDE-SE otimo apartamento para entrega dentro de 30 dias, com ampla sala, tres quartos, banheiro, cozinha, dependencias de empregada e vaga na garagem. Local — Rua Conselheiro Lafayete n. 91. Grande parte financiada. Tratar pelo telefone 42-0047. (3351) 700

AV. ATLANTICA — POSTO 4 — Vende-se no Edificio Camões apartamento de esquina de frente, 5º andar. Saleta, living, 3 quartos, copa, cozinha, 2 banheiros sociais, 2 quartos empregada, etc., inclusive garagem. Cr$ 1.100.000,00 com 500 mil financiados em 15 anos a 10 % a.a. pela Sul America, podendo-se facilitar a parte não financiada. Fase final de construção. Informações pelos tels. 52-8484 e 22-2213.

VENDE-SE apartamento quarto e sala conjugado à rua Souza Lima a 20 metros da praia em andar alto. Preço Cr$ ...... 230.000,00, sendo parte facilitada e parte financiada em 10 anos. Tratar à Av. Rio Branco, 151, 18º pav., sala 1809 — Tels. 52-8484 e 22-2213. (622) 700

COPACABANA — Constante Ramos — Vende-se apartamento com 3 quartos, 2 otimas salas, 2 banheiros, copa cozinha, dependencias de empregado. — Todas as peças de frente. Tratar diretamente a partir de segunda-feira. — 27-5597. (9457) 700

COPACABANA — Em construção, entrega para 6 meses, rua Toneleiros, pôsto 4, vendem em edifício de 2 aptos. por andar, ótimos apartamentos contendo grande jardim de inverno, saleta 2 amplas salas, 3 quartos, sendo todos com armários embutidos, 2 banheiros sociais, copa, cozinha, deps. para empregados. Preço: Cr$ 900.000,00 com grande facilidade de pagamento e 40% financiados em 5 anos. EMP. OESTE LTDA. — Av. Alt. Barroso, 90, salas 806-8 — Telefones. 42-6983 e 52-1747. (07556) 700

AV. ATLANTICA N. 4206 — Posto 6 — Vendo apartamento todo pintado a oleo, com vista deslumbrante. Dois quartos, 2 salas (podendo ser 3 q., e 1 s.), varanda, banheiro com box e ducha, cozinha, quarto de empregadas, WC, area de serviço e tanque pelo preço de Cr$ ...... 1.000.000,00. Chaves no apartamento 591 à Av. Atlantica, 4206. Tel.: 27-4729. (7297) 700

AV. ATLANTICA — POSTO 4 — EXCEPCIONAL OPORTUNIDADE — Vende-se apartamento com vestíbulo, jardim de inverno, duas salas, três quartos, banheiro completo, área de serviço com tanque, dependências e quarto de empregada, etc., para entrega em fevereiro impreterivelmente. Construção de "Luxo Corcovado". — Informações detalhadas diretamente com o proprietário, à Rua do Ouvidor, 183, sala 209. (9446) 700

COPACABANA — R. Barata Ribeiro, 682 — Vende-se um apartamento com jardim de inverno, sala, quarto, banheiro e cozinha completa. Acabado de construir, com "habite-se". Entrada: Cr$ 150.000,00, o restante facilitado em 5 anos. Telefonar para 27-4349 ou 47-6965. (9445) 700

COPACABANA — Rua S. Roman, 271 — Vendo apto. de sala, quarto sep., cozinha., banh., dep. de empr., vista maravilhosa. Cr$ 200.000,00 à vista e Cr$ 100.000,00 a combinar. Avenida Rio Branco, 151, sala 1503 Telefone 42-1473.

COPACABANA — Rua Raul Pompéia, 105 — Vendo apartamento 105, vago, com saleta, quarto, cozinha, banheiro, área de serviço grande, por 250 mil cruzeiros, com 100 mil cruzeiros à vista e o restante a combinar. Tratar à Avenida Rio Branco, 151, sala 1502. Tel. 42-1473. (17762) 700

COPACABANA — Rua Inhangá n. 30 — Perto do Copacabana Palace Hotel. Vendemos os tres unicos apartamentos disponiveis no Edificio Madelon, — construção muito adiantada, entrega prevista para dentro de 7 meses. Sala, dois quartos, cozinha, banheiro, quarto e banheiro de empregada, garagem, etc. Acabamento de luxo, sancas em Ferro e pinturas a oleo. Preços Cr$ 500.000,00 até Cr$ 600.000,00 com duzentos mil cruzeiros financiados. Sinal e escritura Cr$ 200.000,00. Restante facilitado. — Pagamento à vista com desconto. Tratar à rua São José, 50, 9º andar, tel. 52-1596, Sr. Mario. (27558) 700

APTO. em Leopoldo Miguez perto da igreja, no Posto 4 - Eng. Tito Livio vende, novo, de frente, 2.º and., c/ grande sala, 3 bons qtos., ampla cozinha. 780 mil. pagamento a combinar .Av. Rio Branco, 134 - s/ 406. (02566) 700

COPACABANA — Rua Barata Ribeiro — Vendemos apartamento com sala, 2 quartos, banheiro, cozinha, quarto e banheiro de empregada e área. Preço Cr$ 450.000,00, com parte financiada. Alugado s/ contrato. — Tratar com F. R. de Aquino, S. A. Av. Rio Branco, 91, 6.º andar (7676) 700

COPACABANA — Posto 6 — Vendo magnifico apto. de frente, com sala, 3 quartos, esplendida varanda, dependencias completas e garage, construção nova, por apenas 800 mil cruzeiros, sendo parte à vista e parte a longo prazo. Tratar com DR. SILVA LINS p/ tels. 32-2401 e 32-7282 na IMB. IVAN CORREA.

R. FRANCISCO SA' — Vendo otimo apto. vazio com 1 salão, 3 quartos e demais dep. completas construção de Severo Village. Preço: 880 mil cruzeiros, sendo 300 mil à vista e o restante a longo prazo — Tratar com D. IVONE na Imobiliaria Ivan Correa. Telefones 32-7282.

R. FRANCISCO OTAVIANO — Vendo otimo apto. com aproximadamente 90 metros de area util, constituido de sala, 2 quartos, cozinha, e grande area com tanque. Todo pintado a óleo, entrega imediata — Preço 380 mil cruzeiros, sendo parte à vista e parte financiada. — Tratar com D. IVONE na Imobiliaria Ivan Correa. Telefones 32-7282.

R. GUSTAVO SAMPAIO — Grande oportunidade p/ quem dispõe de financiamento de Instituto — Vendo apto. de frente, pronta entrega, vista p/ o mar, constituido de 1 sala dupla, 2 quartos, banheiro, cozinha moderna com lugar p/ geladeira, dependencias completas. — Preço 850 mil cruzeiros, sendo de entrada apenas 100 mil o restante p/ Instituto ou Caixa. Tratar com D. IVONE na Imobiliaria Ivan Corrêa. Telefones. 32-7282.

LEME — Vendo no Ed. Netânia, p/ entrega imediata ou p/ renda, magnifico apto. de sala e quarto separados, banheiro, cozinha c/ fogão 3 bocas e area de serviço, c/ tanque. Preço de ocasião: Cr$ 270.000,00 sendo de entrada apenas Cr$ 135 mil o restante financiado — Tratar com D. IVONE na Imobiliaria Ivan Corrêa. Tel. 32-7282.

COPACABANA — Posto 4 — Vendo pelo preço da planta magnificos apartamentos de frente com sala e quarto separados, cozinha com box p/ geladeira, em edificio de arquitetura moderna e que se encontra em final de construção. Preço 230 mil cruzeiros sendo de entrada apenas 100 mil o restante a longo prazo. Tratar com D. IVONE na Imobiliaria Ivan Corrêa. Telefones — 32-7282.

AV HENRIQUE OSWALDO — Vendo ótimo aptº. de frente, acabado de construir, c/ slª. e qtº. separados, banheiro e cozinha com fogão de 3 bocas. Tratar com. D. IVONE na Imobiliaria Ivan Corrêa. Telefone 32-7282.

ED. ARLETE DANON — Posto 3 — Vendo otimo apto. de frente, pronta entrega, c/ sala e quarto separados banheiro e cozinha c/ lugar p/ geladeira, preço: Cr$ 300.000,00 sendo metade à vista e o restante a longo prazo. Tratar com D. IVONE na Imobiliaria Ivan Corrêa. Telefone 32-7282.

SOUZA LIMA — Com duas frentes, entrega imediata, edificio de luxo, dois apartamentos por andar, vendo ap. de dois salões com 43m2. varanda, 3 quartos, banheiro social c. box, cozinha, área com tanque, dep. emp. e garage. Preço Cr$ 900.000,00 sendo 450 mil em 14 anos o restante à vista ou a combinar. Tratar na Imobiliaria Ivan Corrêa com sr. — DOURADO. Telefones 42-0110 e 32-8493.

RUA DOMINGOS FERREIRA — Vendo pelo preço do custo, majestoso apto. constituido de saleta, sala, 3 quartos grandes, banheiro social, cozinha, dependencias completas e GARAGEM. — Em final de pinturas. Preço: Cr$ 680.000,00 sendo a vista apenas 180 mil o restante a longo prazo e a combinar. Tratar com sr. Rômulo na Imobiliaria Ivan Correa p. Telefones 42-0110 e ...... 32-7282.

ED. ASTURIAS — Vendo ou permuto por casa, majestoso apto. novo, constituido de saleta, salão de 7 x 3,30, varanda, 3 grandes quartos c/ armarios embutidos, banheiro completo, cozinha e dependencias completas. Vista p/ o mar. Preço: Cr$ 850.000,00 sendo de entrada apenas Cr$ 350.000,00 o restante a longo prazo e em condições a combinar. Tratar com D. IVONE. Telefone 32-7282 na Imobiliaria Ivan Corrêa.

R. LEOPOLDO MIGUEZ — Vendo magnifico apto., em estado novo, entrega imediata, constituido de sala, 2 quartos, banheiro completo, copa-cozinha, dependencias completas, peças claras e bem ventiladas. Preço 500 mil cruzeiros sendo de entrada apenas 250 mil cruzeiros o restante a longo prazo e a combinar. Tratar com D. IVONE. Tel.: 32-7282, n. Imobiliária Ivan Corrêa.

RUA DUVIVIER — Vendo otimo apartamento de frente, todo pintado de novo, constituido de sala, 2 quartos e dependencias. Preço 400 mil cruzeiros, sendo de entrada apenas 180 mil o restante a longo prazo e a combinar. Tratar com D. IVONE na Imobiliaria Ivan Corrêa pelo tel. 32-7282.

ED. MASTER — Em final de construção — (Const. Corcovado), vendemos ótimo apartamento de frente, em Edificio de entrada majestosa, constituido de j. de inverno, sala, quarto, banheiro completo e cozinha espaçosa. Preço: Cr$ 300.000,00 sendo 130.000,00 à vista e o restante financiado e a comb. Tratar pelo telefone 32-7282 com D. IVONE na Imobiliaria Ivan Corrêa.

RUA PAULA FREITAS — Vendo majestoso apto. c/ 180 mts. de area util, entrega imediata, elevador privativo, grande luxo, constituido de grande varanda, 2 salões, 3 quartos, escritorio banheiro em cor, copa, cozinha, jardim de inverno, dep. de empregada e grande área. Garagem. Preço Cr$ 1.000.000,00 sendo de entrada apenas 500 mil e o restante financiado. Aceita-se proposta para pagamento à vista. Tratar com Dr. SILVA LINS na Imobiliária IVAN CORREIA, pelo Telefone: 32-7282. (00387) 700

COPACABANA — Posto 6 — Apartamento de luxo, para pronta entrega — Edifício Dom Rolando da CONSTRUTORA CANADÁ — Vendo diretamente, o apartamento 402, de frente, com vista para o mar, edifício de esquina, lado da sombra, à Av. Rainha Elizabeth n.º 95. Composto de saleta de entrada em mármore italiano "Calacata", com porta principal em ferro batido e com caixilhios móveis de vidro, 2 amplos quartos, todos de frente, jardim de inverno em mármore prêto e branco, banheiro nobre revestido em azulejos de côr e banheiro nobre auxiliar, com pisos de mosaico, sala de almôço e ampla cozinha com 2 armários embutidos, com piso de mosaico, quarto e banheiro de empregada, área de serviço com tanque, entrada independente. Peças pintadas a óleo, com sancas decorativas em gêsso. Apenas 2 apartamentos por andar, elevador social e de serviço isolados e independentes, ampla garagem, no subsolo. Preço Cr$ 1.250.000,00 inclusive garagem, sendo 50% financiados em 5 anos. Ver hoje no local, das 8 às 12 e das 14 às 17 horas com o Sr. MILTON. (55440) 700

COPACABANA — Cr$ 270.000,00. Vendemos ótimo aptº., entrega em 30 dias com entrada, sala, quarto independente, banheiro completo, cozinha, área de serviço, quarto e W. C. de empregada. Tratar na SIREC. Av. Rio Branco, 311, s/513. Tel.: 52-0508. (07643) 700

COPACABANA — O melhor local: Rua Barata Ribeiro 615 (mesma situação dos Cines Metro, Art e Copacabana, na Av. Copacabana). O melhor tipo de apartamento: 4 peças de frente, sendo 2 para varandas, a sala e 1 dos quartos, ficando os outros 2 quartos com amplas janelas para a frente, saleta ligada com a sala, dando o comprimento de 7,60 m, banheiro com box, grande cozinha, dependências de empregado com porta isolando do corpo do apartamento o abrigo para automóveis. Apenas 2 apartamentos por andar, construídos sôbre "Pilotis" ajardinado. O menor preço por m2 em Copacabana: Cr$ 630.000,00 com financiamento para os apartamentos entre o 5.º e o 9.º andar. Pode ser tratado diàriamente no local, inclusive sábados e domingos, com o Sr. Moreira, ou, então, com o Proprietário, Dr. Luiz Lemgruber, à Rua México 11 — sala 1301-H — Tel. 42-1554, das 10 às 12 e das 16 às 18 horas. (59919) 700

AV. ATLANTICA c/ BOLIVAR — Entrega imediata — Vendo apto., todo de frente, tendo 2 grandes salas c/ varanda, 3 quartos, sendo um c/ 30 m2, c/ varanda, banh. compl., cozinha, área c/ tanque, quarto e dep. de emp. Preço Cr$ 900.000,00. — Tratar c/ WALDEMAR ROQUE DA SILVA, Rua Senador Dantas, 14, sala 1002. Tel. 42-3232. (2026) 700

COPACABANA — Rua Souza Lima — Vendemos magnifico apartamento para entrega imediata, tendo boa sala, 3 ótimos quartos, 2 varandas, banheiro, copa-cozinha, quarto e banheiro de empregada, área e garagem. Preço Cr$ 1.100.000,00, com parte facilitada. — Tratar com F. R. de Aquino, S. A., Av. Rio Branco, 91, 6.º andar. Tel. 23-1830. (7592) 700

COPACABANA — Vendo magnifico apartamento no inicio da Rua Domingos Ferreira. Tendo: saleta de entrada, sala de estar com jardim de inverno, grande sala de jantar, com varanda, 3 magnificos quartos com armários embutidos, banheiro completo, copa e cozinha, quarto e banheiro de empregada e grande área de serviço com tanque. Preço Cr$ 1.000.000,00, 50 por cento financiados pela Caixa Econômica e a outra parte grandemente facilitada. S. STOCKLER - Avenida Nilo Peçanha, 155, sala 705-6 — Telefone 22-7221.

COPACABANA — Apartamento em final de construção — Vendo: na Rua Toneleros. De frente, no 2.º pavimento com entrada, grande sala, 3 quartos amplos, banheiro completo, boa cozinha, dependências de empregada, grande área de serviço com tanque e garage. Entrega em dezembro. Preço Cr$ 700.000,00 com parte financiada em 15 anos. S. STOCKLER - Av. Nilo Peçanha, 155 — S. 705-6. 22-7221.

COPACABANA — Vendo 2 ótimos e pequenos aptos. de frente, próximo à Av. Atlântica, andar alto, tendo: entrada, sala, quarto, banheiro, e kit. Preço: Cr$ 260.000,00 e Cr$ 320.000,00. S. STOCKLER. Av. Nilo Peçanha, 155, s/ 705-6. Tel.: 22-7221.

COPACABANA — Vendo terreno. Pronto para construir com área de 1210 m2, na Rua Raul Pompéia, S. STOCKLER — Av. Nilo Peçanha, 155 — S. 705. (07530) 700

APTº. — Copacabana. Dois quartos espaçosos, sala, grande living, varanda envidraçada com persianas, demais dependências amplas, tudo com 135 m2., Av. Copacabana nº. 664, aptº 507, vêr com o porteiro e tratar sôbre a venda com Clovis, tels.: 22-8099 ou 37-7842 no domingo. (03321) 700

COPACABANA - Edif. "Shalimar", em final de construção à Rua Domingos Ferreira n.º 192, vendo apto. no 2.º pav. de frente, de jardim de inverno, sala, 3 quartos, banheiro e cozinha, deps. p/ empr. Preço: Cr$ 620.000,00, inclusive garage; parte do pagamento facilitado em 5 anos. ROSA FILLER — Av. Rio Branco, 106/8 — 7.º and. — s/ 710 — Tels. ..... 22-8392/52-0532 e Av. Copacabana esq. de Belfort Roxo 129 (Lido) Tel. 37-3028 (Loja aberta até 22 hs. inclusive domingo).

COPACABANA — Edif. "Ile de France", em construção adiantada à Av. Prado Jr. esq. da Rua Barata Ribeiro, vendo ótimos aptos. a partir de Cr$ 155.000,00, tendo quarto ou quarto e sala separados, varanda, banheiro e cozinha americana. Grande facilidade de pagamento. ROSA FILLER — Av. Rio Branco, 106/8 — 7.º and. s/ 710 — Tels. 22-8392/52-0532 e Av. Copacabana esq. de Belfort Roxo 129 (Lido) — Tel. 37-3028 (Loja aberta até 22 hs., inclusive domingo).

COPACABANA — Vendo p/ 165.000,00 ótimo apto. em final de construção à Av. Princesa Isabel esq. da Rua Min. Viveiros de Castro, situado no 10.º pavto. tendo: entrada, quarto-sala, banheiro e Kitch. Facilita-se o pagamento, sendo parte financiada após a entrega das chaves. ROSA FILLER — Av. Rio Branco, 106/8 — 7.º and. s/ 710 — Tels. ..... 22-8392/52-0532 e Av. Copacabana esq. de Belfort Roxo n.º 129 (Lido) — Tel. 37-3028 (Loja aberta até 22 hs. inclusive domingo).

COPACABANA — Vendo p/ Cr$ 320.000,00 ótimo apto. entrega imediata, 1.ª locação, de frente no 5.º pav., à Rua Joaquim Nabuco, tendo: saleta, sala, quarto (separados), varanda, banheiro e cozinha. Facilita-se o pagamento, sendo parte financiada em 5 anos. ROSA FILLER — Av. Rio Branco, 106/8 — 7.º and. s/ 710 — Tels. 22-8392 e 52-0532 e Av. Copacabana esq. de Belfort Roxo 129 (Lido) — Tel. ..... 37-3028 (Loja aberta até 22 hs., inclusive domingo).

COPACABANA — Vendo p/ Cr$ 480.000,00 ótimo apto. de frente no 5.º pav., tendo: varanda, sala, 2 quartos, banheiro e cozinha completos, deps. p/ empr., etc. Facilita-se o pagamento. ROSA FILLER — Av. Rio Branco, 106/8 — 7.º and. s/ 710 — Tels. 22-8392/52-0532 e Av. Copacabana esq. de Belfort Roxo 129 (Lido) — Tel. ..... 37-3028 (Loja aberta até 22 hs., inclusive domingo). (44867) 700

NESTE PEQUENO APARTAMENTO

PODE MORAR UMA FAMÍLIA INTEIRA!

Isso porque, os apartamentos do Edifício PORTO RICO, embora pequenos, caracterizam-se por um racional aproveitamento de espaço, capaz de lhe proporcionar o confôrto de um apartamento grande.

• 7 APARTAMENTOS POR ANDAR • TODOS DE FRENTE
• CONSTRUÇÃO E ACABAMENTO DE PRIMEIRA

Apartamentos de:

Sala e quarto separados • Banheiro • Cozinha americana, com fogão • Área de serviço • Quarto e dependências de empregada.

GRANDE FACILIDADE DE PAGAMENTO

edifício

Porto Rico

Rua Barata Ribeiro
esquina Rua Figueiredo Magalhães

Incorporação e Construção da:

CIA. IMOBILIÁRIA E CONSTRUTORA LEFÈVRE - SAAD

VENDAS COM:

ANTONIO SAAD - DÉCIO LEFÈVRE - ANTONIO DE CASTILHO GAMA

Av. Erasmo Braga, 277 - 9.º andar — Tels.: 42-0470 — 22-9641 — 22-6670 — Rio de Janeiro

Vega Publicidade

AV. COPAC., 960 — Vendo amplo apto. para familia de tratamento, no 3.º pav. de frente, c/ 2 salas conjugadas, saleta de almoço, j. de inverno, varanda, bar, 3 quartos com armarios embutidos de luxo, banheiro com box e azulejos até o teto, garage, ampla cozinha de luxo com pia de aço inoxidavel, box para geladeira, e azulejada até o teto, sancas e florões nas peças sociais, ferragem La Fonte com maçaneta de cristal, porta em ferro batido, área de serviço c/ 20m2 toda em ceramica São Caetano e azulejada com cobertura em Ajax de duraluminí, tanque revestido de azulejo, instalação p/m/ de lavar roupa. Tratar com o sr. Dilo pelo Tel.: 46-3061. (04193) 700

COPACABANA — Posto 3 — Apto. de frente, 5.º pavimento, junto à rua Paula Freitas, novissimo com quarto amplo, boa sala, cozinha de verdade, com local para geladeira e banheiro completo com box. O quarto e a sala são facilmente separaveis, muito claros e arejados, embora conjugados. Preço Cr$ .... 300.000,00, com pequeno financiamento. Ouvidor 183 — 3.º — sala 303. Tel.: 43-8340. (07607) 700

APARTAMENTO na Av. Atlantica — Proprietario vende novo ainda não ocupado por motivo de viagem. Tel.: 27-4823, não aceito intermediarios. (07461) 700

VENDE-SE 1 apto. luxuoso, de frente inhabitado — Posto 3 em Copacabana, contendo: hall, uma sala grande, 1 saleta, 3 quartos, jardim inverno, cozinha clara com grande quarto de empregadas e etc. 1 de Julho de 1954, ocupavel. — Ao Preço de 780.000, sendo 320 financiado, correspondente 1 mensalidade de Cr$ 3.780,00. Informações somente com proprietario, sem intermediarios. Tel.: 23-7473, às 9 até 11 horas da manhã. (09450) 700

EM EDIFICIO NOVO com habite-se — Vende-se por 677.000,00 ou aluga-se por 5.500,00 apartamento de frente, no 7 andar, muito claro (não falta água), com 1 grande sala a varanda, 3 quartos, grande cozinha e dependencia de empregadas. Possibilidade de garage. Informações pelo tel.: 45-3843 ou com o porteiro no local a Rua Xavier da Silveira 97 — tem financiamento. (632) 700

COPACABANA — Vendo, vazio, com posse imediata, o apartamento 201, de frente, à rua Siqueira Campos, 298, com grande varanda, sala, 2 quartos, banheiro em cor, cozinha, quarto e W. C. de empregada ótima área de serviço. Financiados 30%. Ver pela manhã. Edificio de 3 pavimentos — Milton Magalhães — Av. Erasmo Braga nº 255, sala 404 — Fone 22-6128. (3268) 700

CONSTRUTORES — Avenida Atlantica — Copacabana — Proprietario vende no melhor ponto magnifico terreno de duas frentes com 12x62. Facilita pagamento. Não aceita intermediarios: 27-5808. (00696) 700

COPACABANA — RUA MIGUEL LEMOS — Vendem-se os *últimos* apartamentos — 3 qts., sala, dependências de empregada e garage. — G. WERNECK & CIA. LTDA. — Tel. 32-8998 — PRONTA ENTREGA. (51322) 700

COPACABANA — Vende-se luxuoso apto. de frente, um por andar, alto à Av. Copacabana n.º 1319, compôsto de grande varanda de 24 mts. x 2,50, entrada, vasto living, biblioteca, 4 espaçosos quartos, 2 banheiros em côr, sendo um de mármore rosa português, copa, cozinha, área de serviço e apto. de empregado separado, garage. Marcar visitas e tratar com Juvencio Barreto Jr., rua Rodrigo Silva, 18, 10.º and., g. 1005. Tel. 22-7226. (18833) 700

TERRENO em Copacabana — Vendo vazio com plantas aprovadas. Tel.: 47-4455. (07483) 700

COPACABANA — Apartamento de Luxo — Vende-se a Rua Marechal Mascarenhas de Morais, nº 92, o esplendido e luxuoso apartamento nº 702 de frente, com 33 ms. de fachada, composto de quatro grandes quartos, duas amplas salas, saleta de entrada, varanda, jardim de inverno em marmore, dois banheiros sociais, sendo um em cor, copa-cozinha, quarto e banheiro de empregados, terraço de serviço com tanque, e vaga de garage. O apartamento se acha todo pintado a óleo, ornado de sancas e gesso, e todo mobiliado ao mais fino gosto. — Ver no local, residencia do proprietario, e tratar com a IMOBILIARIA DOMUS LIMITADA, à Rua Senador Dantas nº 76, sala 1503-4 — Tel.: 32-7386. (7541) 700

AV. ATLANTICA — Apartamento vendo pôsto 4 — Com 4 quartos, living, 2 salas, copa, cozinha, 2 banheiros sociais, 2 quartos de empr. garage para 2 carros — Sinal: 1 milhão restante facilitado e financiado (vazio) de frente andar baixo — Tratar Av. Rio Branco 128 sala 1813 — Tel.: 23-5993 e 52-7880. (680) 700

NÃO VENDA apartamento sem antes visitar o escritório do Eng. Tito Livio — Últimas oportunidades para os melhores negócios — Av. Rio Branco 134, sala 406 — 42-1760. (02583) 900

COPACABANA — ENTREGA IMEDIATA — NOVO — UM POR ANDAR — Vendemos em edificio de luxo, apto. com grande jardim de inverno em mármore, 2 amplos salões, saleta, galeria, 4 dormitórios, 2 banheiros sociais em côr, copa-cozinha, deps. para empregados e garage. — Preço: Cr$ 1.450.000,00 com parte facilitada e 40% financiados. EMP. OESTE. — Alt. BARROSO, 90, salas 806-8 — Tels.: 42-6983 e 52-1747. (07557) 700

COPACABANA — Vendo para entrega em dezembro, apto. de frente na Rua Belfort Roxo. Vista permanente para o mar. Andar alto, tendo: entradas, jardim de inverno, sala, quarto, banheiro e pequena cozinha, dependencias de empregada e área com tanque. —Foro remido. Preço Cr$ 390.000,00 com parte financiada em 10 anos — S. STOCKLER — Av. Nilo Peçanha, 155 sala 705-6 — Tel.: 22-7221. (7533) 700

COPACABANA — Vendo os ultimos aptos. em construção sôbre pilotis, à Rua Miguel Lemos, sala grande, j. de inverno, 2 quartos c/ arm. emb., varanda, banh. compl. c/ box, ótima cozinha, área c/ tanque, quarto e dep. de emp. Preços a partir de Cr$ 610.000,00, sinal 10%, parte facilitada de 50% e parte de 40% financiados. — Tratar c/ WALDEMAR ROQUE DA SILVA, Rua Senador Dantas, 14, sala 1502. Telef. 42-3232. (2522) 700

COPACABANA — Vende-se à Rua Prado Junior nº 308, os ultimos apartamentos nºs. 101 e 203, em edificio acabado de construir, com dois quartos, sala, banheiro social, cozinha, quarto e banheiro de empregado e area de serviço com tanque. Ver no local e tratar com a IMOBILIARIA DOMUS LIMITADA, a Rua Senador Dantas, nº 76 15º pavimento, salas 1503-4 — Tel.: 22-7386. (7548) 700

COPACABANA — Av. Atlantica, Vendo luxuoso apto. novo para pronta entrega com grande salão de estar, 3 dormitorios sendo um duplo, 3 banheiros sociais de luxo, grande cozinha, amplas dependencias para empregada, área de serviço c/ garagem. Elevador privativo de luxo — Preço Cr$ .... 2.200.000,00. S. STOCKLER — Av. Nilo Peçanha, 155 — sala 705-6 — Tel.: 22-7221. (7526) 700

COPACABANA — Apartamentos para entrega imediata, com 2 salas, 3 quartos, demais dependências, vendemos na rua Toneleiros, Edifício Araraquara, rua Barata Ribeiro, edifício Marte, rua Belfort Roxo, rua Paula Freitas, rua Souza Lima, Av. Atlântica, rua Gomes Carneiro, rua Figueiredo Magalhães — EMP. OESTE — Av. Alt. Barroso, 90, salas 806-8 — Telefones: 42-6983 e 52-1747. (07558) 700

COPACABANA — Rua Pompeu Loureiro — Apto. de: hall, grande quarto, banh., kitch., arm. embutidos. Entrega imediata. Preço convidativo e grande parte fin. a longo prazo. MUNDIAL IMOBILIARIA — Rodrigo Silva, 18 sala 906 — 32-6775. (7630) 700

COPACABANA — Posto 4 — Pequeno apto. de frente, com vestibulo, quarto grande, ampla varanda envidraçada, banheiro completo, kitchenete clara, vazio precisando pinturas, por Cr$ 220.000,00, metade em 7 anos. Ouvidor, 183 — 3.º — sala 303. Tel.: 43-8340. (07609) 700

COPACABANA — Rua Siqueira Campos — Ótimo apto. de: Vestibulo, grande sala, bom quarto banheiro, coz., tanque e grande terraço em tôda frente. Último andar, de frente. — Entrega imediata. Preço Cr$ 380.000,00 — MUNDIAL IMOBILIARIA — Rodrigo Silva, 18 sala 906 — Tel.: 32-6775. (7638) 700

COPACABANA — Esq. Sta. Clara Vendemos apartamentos prontos, sala e quarto separados, banheiro e pequena cozinha. Preço 310 a 350 mil cruzeiros. Imobiliaria KELMO Ltda. Av. Rio Branco 131, 11.º and. sala 1102. Tel.: 52-9406. (02816) 700

COPACABANA — Rua Barata Ribeiro — Lindo apto. de: Vestibulo, 2 salas, 2 bons quartos, arm. embutidos, demais dep. completas. — Apenas 2 por andar. Play-ground ajardinado. Entrega em poucos meses — Todas peças de frente — Preço: Cr$ 640.000,00 — MUNDIAL IMOBILIARIA — Rodrigo Silva, 18, sala 906 — Tel.: 32-6775. (7636) 700

COPACABANA — TERRENOS — Vendem-se os seguintes: 10 x 42, 15,80 x 21, 18,80 x 40. Tratar com LUIZ OLIVEIRA — Av. Rio Branco, 116 — 9º andar — grupo 901 — sala 1 — Tel.: 52-3056. (7634) 700

COPACABANA — Vendemos, a partir de 1.080 mil cruzeiros, na esquina de Copacabana c/ Dias da Rocha, aptos. de luxo, construção na 12.ª fase, com 3 quartos, 2 salas, jardim de inverno, 2 banheiros, copa-cozinha, despensa, quarto e W.C. de empregados e área c/ tanque. 50% facilitados até a entrega das chaves, o restante financiado em 10 anos — KAIC — Rua do Carmo, 27 s/ 601 — 22-9322.

COPACABANA — Vendemos, a partir de 720 mil cruzeiros, na Rua X. da Silveira, 85, aptos. de vestíbulo, saleta, sala, 3 quartos c/ armários embutidos, banheiro completo c/ box, copa-cozinha, quarto e W.C. de empregados e área c/ tanque. Somente 2 aptos. p/ andar. KAIC — Rua do Carmo, 27 s/ 601 — 22-9322.

COPACABANA — Vendemos, a partir de 460 mil cruzeiros, aptos. em construção com sala, 2 quartos, banheiro completo, cozinha, quarto e W.C. de empregados e área com tanque. KAIC — KOSMOS ADM. IND. E COM. S/A. Rua do Carmo, 27 — 6.º andar — 22-9322.

COPACABANA — Vendemos, a partir de 630 mil cruzeiros, em construção, aptos. com saleta, sala, 3 quartos, banheiro completo, cozinha, quarto e W.C. de empregados e área c/ tanque. KAIC — KOSMOS ADM. IND. E COM. S/A. Rua do Carmo, 27 — 6.º andar — 22-9322. (57671) 700

APTO. VAZIO! De Frente! Novo! Edif. Residencial com 3 quartos, com arm. embuts., 2 salas conj. — Banheiro com box, coz., quarto e W. C. empr. — GARAGE! — Preço: 790.000 cruzeiros com 80% fin. em 20 anos pelo IPASE! — Inf. a partir de 2a. feira, a Rua DIAS DA ROCHA 53.

APTO. DE LUXO! Edif. s/ PILOTIS! Esmerado acabamento com 1 salão (22,70 m2) 4 bons quartos, com arm. embus., 1 rouparia, 2 banhs., ótima coz., grande AREA de serv. com quarto e W. C. de empr. — e esplendida GARAGE! — Apto. de frente pronto em janeiro 54 — Vendo por um milhão cruz. com 30% fin. em 18 anos! Inf. 47-0533, 27-6160, 47-4072 — CARVALHO ROCHA.

APTO. BARTISSIMO! EDIF. s/ PILOTIS! DE FRENTE, com 3 quartos, 1 sala, varanda, banh., com box, coz., quarto e W. C. de empregada — GARAGE! — Pronto 60 dias! Preço: 850.000 cruzeiros com financiamento — Inf. a partir de 2a. feira, para 47-0533, 27-6160, .. 47-4072 — CARVALHO ROCHA.

APTO. de GRANDE LUXO! Ocupando todo andar! — Edificio s/ PILOTIS — Esmeradissimo acabamtº., com. hall, p/ Mosaico Romana, 1 espetacular salão (com 53 m2) 4 magnificos quartos, diversos arms. embuts., 2 banhs. com box. ótima cozinha, quarto e W. C. empr. — GARAGE — TODO pintado a oleo! PREÇO de ocasião: Cr$ .... 1.330.000,00 — Pronto 90 dias! — Inf. 47-0533, 27-6160 — CARVALHO ROCHA.

APTO. VAZIO! EDIF. NOVO s/ PILOTIS, com 3 quartos, 2 salas separadas, 2 banhs., coz., quarto e W. C. empr. — GARAGE! DE Frente: preço 830.000 cruzeiros com FINANC° — INF. a partir de 2a. feira a Rua Dias da Rocha 53 — Tel.: 47-0533, 47-4072, 27-6160. (2502) 700

COPACABANA — Ed. Acquaviva (em frente a Igreja de Sta. Terezinha). Prédio de linhas modernissimas ventemos um novo padrão em apartamentos, completamente indevassáveis, com geladeira elétrica de 7 pés em todos os apartamentos, sala e quarto divididos por um original armário de duas faces para diversas utilidades, cozinha completa com fogão de 3 bôcas e fôrno, com armário de aço esmaltado em tôda extensão, banheiro em côr com box e rouparia. Portas Mordernfold em côres a sua escolha, moderna decoração interior c/ pinturas alegres e harmoniosas — Prédio de 4 pavimentos com 3 elevadores, Cr$ 195 000,00 e com apenas Cr$ 4.000.00 de sinal e sem pagamento de mensalidade durante 180 dias e com seguro de vida integral a partir de 120 dias do sinal. Visitas hoje das 10 às 17,00 horas. — CARLOS MAC DOWELL DA COSTA IMOVEIS LTDA. — Av. Rio Branco n. 108, sala 701-3 — Tels.: 42-9527 e 42-9304. (57680) 700

COPACABANA — BAIRRO PEIXOTO — Vende-se apto de frente pronto para habitar com sala, e quarto separados, banh. coz. e gar. Preço: 400 mil cruzeiros com 50% financ. em 10 anos — T. P. — Marcar visitas com LUIZ OLIVEIRA. — Tel.: 52-3056. (7635) 700

COPACABANA — APARTAMENTOS PEQUENOS — Barata Ribeiro, esq. de Figueiredo Magalhães, com: sala, quarto, banh., peq. cozinha. Entrega em poucos dias — Otimo preço, forma de pagamento grandemente facilitada MUNDIAL IMOBILIARIA — Rodrigo Silva 18, sala 906 — Tel.: 32-6775. (7637) 700

COPACABANA — Oportunidade — Vendemos apartamento de 2 quartos, 1 sala, banheiro comp. cozinha, quarto e banheiro empreg. e todas as demais dependencias. — Cr$ 400.000,00 — Aceita-se negocio com Caixas, Institutos e Club Militar de preferencia — Tratar com D. Ivone tel.: 32-7282 na IMOB. IVAN CORREA.

AUTOMOVEL POR APARTAMENTO — Aceito carro americano de 50 em diante, como entrada para apartamento em Copacabana financiado o restante, 2 quartos, sala, banheiro completo, cozinha, quarto e banheiro de empregada GARAGE, e todas as demais dependencias. Ed. NOVO — DUPLEX — Tratar na Av. Alte. Barroso, 2 — 15º — Tel.: 32-7282 com d. Ivone na IMOBILIARIA IVAN CORREA.

FIGUEIREDO DE MAGALHAES — Vendo apartamento novo Duplex, com 2 quartos, banheiro, cozinha, salão, quarto e banheiro de empregada, área de serviço e todas as demais dependencias, e GARAGE — Cr$ 540.000,00 sendo a vista Cr$ 150.000,00 e o restante financiados parte em 18 anos LAR BRASILEIRO e parte em 10 anos. — Tratar com D. IVONE — Tel.: 32-7282 na IMOBILIARIA IVAN CORREA.

COPACABANA — Vendo apartamento com 3 quartos, sala, j. inverno, banh. compl., cozinha, área com tanque, quarto e banheiro de empregada, frente, ed. novo, aquecimento central nunca faltou água. Cr$ 850.000,00 sendo Cr$ .... 220.000 em 18 anos, 130.000 em 1 ano sem juros rest. a vista ou a combinar — Tratar com D. Ivone — Tel.: 32-7282 na IMOBILIARIA IVAN CORREA. (7374) 700

entre os Postos 4 e 5

condução farta e fácil

junto aos melhores cinemas

lado da sombra

apartamento pequeno com o confôrto de um grande

para renda, revenda ou moradia

todos com "acabamento Canadá"

Para o Senhor que ainda não adquiriu o seu apartamento de sala e quarto separados...

Canadá lhe apresenta AGORA a sua NOVA realização numa NOVA forma de pagamento.

ENTRADA SOCIAL
ENTRADA SERVIÇO
QUARTO DE EMPREGADA
COZINHA 3,10 x 1,60
BANHEIRO 2,60 x 1,90
SALA 5,00 x 3,00
DORMITÓRIO 4,00 x 3,00

SALA • QUARTO SEPARADO • COZINHA COMPLETA • BANHEIRO COMPLETO • QUARTO DE EMPREGADA • BANHEIRO DE EMPREGADA • ÁREA COM ENTRADA INDEPENDENTE

edifício **Dom Antonio**

Rua Barão de Ipanema, 63
(ao lado do Dom Luiz)

Preços com facilidades e sem juros a partir de: Cr$ 348.000,00 postos nos nomes dos compradores. Pagamentos divididos em parcelas semestrais e prestações mensais de Cr$ 2.000,00

Edifício Dom Antonio

Construtora Canadá S.A.

A CRIADORA DOS EDIFÍCIOS "DOM"

AV. RIO BRANCO, 173 - 12.º ANDAR - RÊDE TELEFÔNICA: 32-9191

V-016

EDIFICIO MARLUZA — Rua Barata Ribeiro n.º 673/677 — Vende-se o último luxuoso e grande apartamento n.º 802, de frente, dêste suntuoso Edifício, para entrega dentro de 3 meses, composto de: vestíbulo, jardim de inverno, sala de visitas, sala de jantar e sala de almôço, 4 grandes quartos com armários embutidos, 2 banheiros nobres, ampla cozinha, 2 quartos de empregados. Garage. Financiamento a longo prazo. Preço Cr$ 1.650.000,00. Ver no local e tratar na PREVINAL COMERCIO E INDUSTRIA S/A. — Rua da Assembléia n.º 11 — 12.º andar — Telefone: 42-4737.

COPACABANA — Vendemos no Edifício Bélgica, em construção adiantada à Rua Figueiredo Magalhães n.º 134, um ótimo apartamento de frente, composto de: hall, 1 salão, 1 sala, 3 bons quartos, banheiro com box, cozinha, quarto e banheiro de empregada, varanda na frente e fundos. Preço Cr$ 730.000,00 com financiamento. Facilita-se parte. PREVINAL COMERCIO E INDUSTRIA S. A. — Rua da Assembléia n.º 11 — 12.º andar — Telefone: 42-4737. (53213) 700

ED. COLONNA — Sôbre Pilotis — Apto. de luxo, construção adiantada de CAVALCANTI, JUNQUEIRA S/A. — Um só por andar, área 230 m2, indevassável, c/ frente p/ a Prç. Eugenio Jardim e fundos p/ a montanha, lado da sombra — Ultimos, Cr$ 1.325.000,00 c/ facilidade de pagamento — Halls, jardim inverno, galeria, 2 salas, s/ almôço, 3 grandes qts. (um com banh. próprio), 2 banheiros sociais, copa, cozinha e demais dependências. Informs. Tel. 27-5104. (37151) 700

COPACABANA — Vendo amplo apartamento térreo de fundos — na R. Julio de Castilho, Posto 6, tendo: três bons quartos — ampla sala — banheiro completo — cozinha etc. Preço Cr$ .... 590.000,00, sendo 80% financiados e 20% facilitados. Êste apartamento está alugado sem contrato. Mais informações com o sr. M. Guerra, na Av. Rio Branco, 134, 4.º, sala 407, Tel. 42-6573. (43775) 700

COPACABANA — Vendo no Pôsto 5, junto à Praia magnifico apto. ocupando tôda a frente do Edif. tendo 4 quartos, 3 salas, banh. de mármore, vários armários embutidos, ampla varanda, depends. gerais e de empr. e garage. Preço Cr$ 1.500.000,00. Financio até Cr$ ...... 700000,00 em 5 anos. Inf. e visitas a combinar com John R Amaral Schaefer. Rua Sen. Dantas, 118, sl 916. Tel.: 42-8305.

COPACABANA — Cr$ 270.000,00. Vendemos ótimo apt°. de frente, em andar alto, Pôsto 3, pronto para habitar, com sala, quarto, banheiro e kitchnete. Tratar na SIBEC, Av. Rio Branco 311, s/513. Tel.: 52-8503. (47644) 700

COPACABANA — ENTREGA EM 90 DIAS — Vendemos ótimos apartamentos, de frente, com linda vista para o mar, contendo sala, vestibulo, quarto, banheiro completo, cozinha. Preço: Cr$ 320.000,00 com facilidade de pagamento e financiamento. EMP. OESTE LTDA. — Av. Alt. Barroso, 90, salas 806-8 — Telefones: 42-6983 e 52-1747. (07559) 700

COPACABANA — Vendemos apartamento de frente, construção muito adiantada, com entrada, quarto, varanda, kitchnete e banheiro completo. Preço Cr$ 235.000,00 com financiamento e muita facilidade do restante durante a construção. MACEL ENGENHARIA COMÉRCIO E IMÓVEIS LTDA., Rua México n. 74, 5.º pav., tel. 32-5958 e 42-5938.

COPACABANA — Vendemos no Pôsto 6, apartamento um por andar, construção na quarta laje, com saleta de entrada, 2 salas, jardim de inverno, 2 banheiros sociais, 4 quartos, armários embutidos, copa-cozinha, amplo quarto de empregada, demais dependências, garagem. Preço: Cr$ 1.000.000,00 — MACEL ENGENHARIA COMÉRCIO E IMÓVEIS LTDA. — Rua México, 74 - 5.º pav. — Tel. 32-5958 e 42-5938.

COPACABANA — Av. Atlântica — Vendemos apartamento de frente, construção adiantada, com 2 salas, jardim de inverno, 3 quartos, banheiro com box, cozinha, área c/ tanque, quarto e dependências de empregada, garagem. Preço Cr$ 1.250.000,00, sendo parte durante as obras e parte facilitada depois da entrega das chaves. MACEL ENGENHARIA COMÉRCIO E IMÓVEIS LTDA., Rua México, 74 - 5.º pav. — Tels. 32-5958 e 42-5938.

COPACABANA — Vendemos em incorporação, apartamentos, com 2 salas e 2 quartos (podendo transformar em 3 quartos), banheiro completo, cozinha, quarto de empregada e demais dependências. Ótimo negócio para renda. — Preço Cr$ 395.000,00 a 460.000,00, sem juros. MACEL ENGENHARIA COMÉRCIO E IMÓVEIS LTDA. — Rua México, 74 - 5.º pav. — Tels. 32-5958 e 42-5938.

COPACABANA — Vendemos apartamento pronto, novo, vazio, com sala, quarto (7x3), pequena cozinha e banheiro completo. Próximo à Av. Atlântica. Preço: Cr$ 260.000,00, sendo Cr$ 80.000,00 de sinal, Cr$ 110.000,00 em 2 anos e restante financiado em 15 anos T. Price, juros de 10%. MACEL ENGENHARIA COMÉRCIO E IMÓVEIS LTDA., Rua México n. 74, 5.º pav. — Tel. 32-5958 e 42-5938.

COPACABANA — Vendemos (construção muito adiantada) ótimo apartamento de frente, com saleta, sala, 3 quartos, jardim de inverno, cozinha, banheiro, quarto de empregada e demais dependências — GARAGEM à parte. Preço: Cr$ 650.000,00 com financiamento a longo prazo e parte muito facilitada pelo proprietário. — MACEL ENGENHARIA COMÉRCIO E IMÓVEIS LTDA. — Rua México, 74 - 5.º pav. — Tel. 32-5958 e 42-5938.

COPACABANA — Vendemos apartamentos de frente, em incorporação, com 2 salas conjugadas, 3 quartos, banheiro completo, cozinha grande quarto de empregada e demais dependências. Prédio sôbre pilotis, estritamente residencial. Preços de Cr$ 560.00.00 a Cr$ 600.000,00 — MACEL ENGENHARIA COMÉRCIO E IMÓVEIS LTDA. — Rua México 74, 5.º pav. tel. 32-5958 e 42-5938. (53347) 700

COPACABANA — R. Gomes Carneiro n.º 60 — Ótimos apartamentos para entrega em Dezembro.: Sala 3,20 x 4,17. Quarto 3,20 x 3,90. Banheiro 1,60 x 2,00. Cozinha 1,60 x 2,20. W.C. e quarto de empregada. Serviço. Preços a partir de Cr$ ...... 335.000,00. Ver no local e tratar: — Av. 13 de Maio n.º 23 20.º pav. sala 2.030. Tel. 52-3853. IMOBILIARIA ITACAL LTDA (40360) 700

LOJAS — Copacabana — Vendem-se, à Avenida Princesa Isabel e Pra. do Júnior, em início, porém para entrega dentro de 8 meses, localizadas junto ao Hotel Plaza, Copacabana. — Tratar à Rua Araújo Pôrto Alegre, 70, 3.º, sala 303-6

APARTAMENTO — Copacabana — Vendo, de frente, à Av. Copacabana, 830, de sala, quarto, banheiro, cozinha e quarto de empregada. — Tratar à Rua Araújo Pôrto Alegre, 70, 3.º, sala 303-6. (1529) 700

COPACABANA — Vendemos apto. de sala e quarto separado, no Edifício Tirolesa, à Rua Raul Pompéia número 152, entrega imediata. Tratar com Decio Lefèvre e Antonio Saad, Av. Erasmo Braga, 277 — 9.º and., s/ 905. Tels.: 22-9641 — 42-0470 e 22-6670.

COPACABANA — Vendemos apto. à Rua Raymundo Correia n.º 30 com 3 quartos, 2 salas e demais dependências. Preço 850 mil cruzeiros. Chaves e maiores informações com DECIO LEFEVRE e ANTONIO SAAD, Av. Erasmo Braga, 277 — 9.º andar — sala 905 — Tel.: 22-9641 — 42-0470 e 22-6670.

COPACABANA — Vendemos apto. em construção, entrega em dezembro próximo com: 1 sala, 4 quartos com armários, 2 banheiros sociais e demais dependências, à Rua Toneleros, 170 — 10.º andar. Parte financiada em 18 anos. Tratar com: DECIO LEFEVRE e ANTONIO SAAD, Av. Erasmo Braga, 277 — 9.º andar — sala 905, tel.: 22-9641 —... 42-0470 e 22-6670.

COPACABANA — Edifício Duque de Wellington — Vendemos apartamento com 2 salas e 4 quartos, 2 banheiros nobres, copa, cozinha, dependências de empregado e garagem. DECIO LEFEVRE e ANTONIO SAAD — Av. Erasmo Braga, 277 — 9.º andar, sala 903-6. Tels.: 22-9641 —..... 22-6670 e 42-0470.

COPACABANA — Vendemos apartamento, pronta entrega, andar alto. Rua Figueiredo Magalhães, com boa sala, 3 quartos, saleta, jardim de inverno, banheiro completo e dependências para empregada. Parte financiada pelo I. A. P. I. Tratar com ANTONIO SAAD e DECIO LEFEVRE — Av. Erasmo Braga n.º 277 9.º andar, salas 903-6. Tels.: 22-6670 — 42-0470 e 22-9641.

COPACABANA — 1 POR ANDAR — Vendemos apartamentos de living, 33 m2, 3 quartos, sendo um de 24 m2 e dois de vinte e um mts. quadrs copa, cozinha, banheiro completo, dependências de empregada e garagem. Tratar com ANTONIO SAAD e DECIO LEFEVRE — Av. Erasmo Braga, 277 — 9.º andar, salas 903-6. Tels.: 42-0470 — 22-6670 e 22-9641. (40655) 700

GARÇONIERE — Vende-se apartamento à rua Domingos Ferreira, c. 2 quartos e sala proprio para excelente garçoniere por 400 mil com 30 mil financiados em 15 anos e o saldo a combinar. Tratar com Lopes entre 11 e 12 horas à rua 7 de Setembro, 101. (08447) 700

COPACABANA — Vende-se apartamento recém-construído, acabamento de luxo, com tôdas as peças sociais de frente, constituído de: vest., 2 salas, jardim de inverno, varanda, 2 banheiros sociais em côr, copa-cozinha e demais deps. completas para empregados e garagem. Ver no local: à Rua Santa Clara 188 esquina de Rua Toneleros. Preço: .... 1.150.000,00 com financiamento de 40% e facilidade de pagamento. ORLANDO MACEDO, à Av. Rio Branco 181 (Ed. Cineac) 13.º and. grupo 1306 tels.: 32-6128 e 32-7164 ou com o n/ represt. ESTECO LTDA. à Av. Copacabana 540 — s/ 802 tel.: 37-0026. (57668) 700

NOVO PADRÃO EM APARTAMENTOS

quanto vale um apartamento como êste na zona sul?

★ com geladeira elétrica em todos os apartamentos.
★ com sala-quarto e original armário de 2 faces, para diversas utilidades.
★ com cozinha completa, fogão de 3 bocas e forno — armários de aço esmaltados em toda a extenção.
★ com banheiro em cor, com box e rouparia.
★ com moderna decoração interior... pintura a cores alegres e harmoniosas.
★ com portas Modernfold, em cores à sua escolha.
★ com isolamento completo, em centro de terreno ajardinado, com deslumbrante panorama, completamente indevassável. Sem possibilidade de edificações em frente.
★ com 4 pavimentos, 3 elevadores e apenas a 5 minutos de Copacabana.
★ sem possibilidade de reajustamento e com financiamento em 5 anos após a entrega das chaves.
★ sem pagamento de mensalidades durante 180 dias.
★ com Seguro de Vida Integral a partir do 4.º mês após o sinal.

edifício acquaviva
Rua Coelho Cintra
(antes do tunel Novo)

Uma realização da
Morsouza Engenharia e Comércio Ltda.
Construção da Cia. Regis Agostini.

Vale, seguramente, muito mais do que êste preço convidativo

Cr$ 195.000,00
apenas Cr$ 4.000,00 de sinal e 4 meses de intervalo para os demais pagamentos!

Hoje, informações e vendas no próprio local, das 9 às 17 hrs.

TUNEL NOVO
AV. CARLOS PEIXOTO
R. COELHO CINTRA
PARA CIDADE
PARA COPACABANA

VENDAS EXCLUSIVAS:
CARLOS MAC-DOWELL DA COSTA
IMÓVEIS LTDA.
AV. RIO BRANCO, 108, SALAS 701/3 — TELS. 42-9527 - 42-9304

RIO PUBLICIDADE

AV. ATLANTICA — BELISSIMO APTO. NO MELHOR LOCAL DESTA ARTERIA — DE FRENTE — ENTREGA IMEDIATA — Com hall, vestib., 2 belos salões com lindo jard. de inv., 4 amplos e confortáveis dormitór. c/ armários, 2 banheiros de luxo, ampla copa, grande cozinha, amplas dep. de empreg., garage — Preço de OCASIÃO: 2.000.000,00 com financiamento. Tratar com a CONSTRUTORA ARAUCARIA LTDA., à Rua México, 74 sala 305 — Fone: 32-4643.

MAGNIFICO e amplo apto. com tôdas as peças de frente em edifício de 1 apt. p/ andar - Alto - novo - C/ hall, vestib., 3 belos salões c/ lindo jard. de inver. 4 amplos e confortáveis dormitór. c/ armár., 2 luxuosos banheiros em côr, ampla copa, grande cozi., 2 qtos. e banh. de empr., garage. Preço excepcional de 2.200.000,00 c/ financ. Tratar na CONSTRUTORA ARAUCARIA LTDA. R. México, 74 — 3.º — s/ 305 Fone 32-4643.

GRANDE e luxuoso apto. em suntuoso edifício acabado de construção — Magnífico local — De frente — C/ 2 belos salões, 4 amplos e confortáveis dormitór. c/armar., 2 banheiros em côr, grande copa, ampla cozi., (Peças separadas), 2 qtos. e banh. de empr., garage. Preço de rara oportunidade: .... 1.600.000,00 c/ grande financ e facilid. Tratar na CONSTRUTORA ARAUCARIA LTDA. R. México, 74 — 3.º — S/ 305 Fone 32-4643.

APTO. DE ALTO LUXO EM EDIFICIO DE FINO ACABAMENTO e a 10 passos da Praia — Posse imediata — Com vestib., 2 salões boa varanda, 3 amplos e confortáveis dormitórios com armários, 2 banheiros em côr, ótima copa-cozi., dependências de empr., etc. Preço de ocasião por motivo de viagem. — 1.050.000,00 c/ 60% financ. e 40% muito facil. Aceita-se oferta nesta base. Ver e tratar diretamente à R. Rodolfo Dantas, 16 — apto. 1201 — Fone 37-1833. (41682) 700

COPACABANA — R. Gomes Carneiro n.º 60 — Ultimos apartamento a venda em final de construção, entrega em Dezembro de 1953. Sala 3,08 x 3,57. Living 4,10 x 3,45. Dormitório 6,00 x 3,02. Dormitório 6,00 x 3,15; Quarto 3,75 x 3.47. 2 arm. embutidos, Toilette, Banheiro, Copa, Cozinha, W.C. e quarto de empregada. Serviço. Garage. Preço Cr$ 985.000,00. Tratar: Av. 13 de Maio n.º 23 20.º pav. sala 2.030 Tel. 52-3853. IMOBILIARIA ITACAL LTDA. (40361) 700

COPACABANA — Vá visitar hoje os magníficos apartamentos do Edifício "Ocrane" à Rua Barata Ribeiro 292 (trecho em consêrto) em novo e excepcional plano de pagamento para apartamentos prontos com financiamento de 60% e 50% e grande facilidade de pagamento. Apartamentos já decorados, totalmente pintados a óleo em côres modernas, sancas de luz indireta, e todos requintes de fino acabamento e confôrto sob "a nova linha em apartamentos da ENARCO" constituídos de: vestíbulo, amplo living de 34 m2 dividido em sala e quarto por moderna e sugestiva decoração, banheiro completo com divisão de vidro separando a parte de banho do lavatório, cozinha com arm. de aço tipo Americano, área de serviço com tanque ladrilhado. Otimos para renda em função de sua originalidade e acabamento superior, evitando desta forma despesas de reparos e manutenção periódica. Também poderão ser vendidos mobiliados, havendo para êste fim um totalmente pronto e decorado como modêlo e sugestão para os demais. Preços com decoração: a partir de .... 325.000,00 a 395.000,00 com financiamento de 50% e 60% e grande facilidade de pagamento. ORLANDO MACEDO, à Av. Rio Branco 181 (Ed. Cineac) 13.º andar — grupo 1306 tels.: 32-6128 e 32-7164.

AV. ATLANTICA — Vendo no melhor trecho, luxuosos e esplendidos APARTAMENTOS DE FRENTE, com todo o conforto moderno, grandes e magnificas peças, acabamento finíssimo, construção de primeira ordem. Entrega dentro de 1 ano. — Preço: Cr$ 2.150.000,00 com financiamento. S. STOCKLER — Av. Nilo Peçanha, 155 sala 705-6 — Tel.: 22-7221. (7531) 700

COPACABANA — ótima oportunidade — Vende-se magnífica residência de 2 pavimentos, de ótima construção e em ótimo estado de conservação, em centro de terreno, localizado à Rua Santa Clara, zona de 12 pavimentos, o terreno medindo 10x22 e constando de jardim, varanda, 2 salas, sala de almôço, copa-cozinha, garage com quarto de empregada em cima e no 1.º pav., com 4 dormitórios, banheiro completo e grande terraço. Preço: 2.300.000,00, em condições a combinar, aceitando-se como parte de pagamento, aptos. pequenos para renda. — Detalhes e visitas com a ENIR LTDA., à Av. Graça Aranha, 416, 8.º and., salas 818 e 819. Telefones: 42-9012 e 32-7645.

COPACABANA — Pôsto 6 — Apto. para pronta entrega — Vende-se magnífico e espaçoso de frente, em suntuoso edifício de ótima construção e bom acabamento (não falta água), constando de 2 salas 3 dormitórios banheiro completo, copa-cozinha e demais dependências. — Preço do apto. inclusive lustres de cristal e forrações nas 2 salas e finíssimas cortinas: 750 mil cruzeiros, com 50% financiados. Visitas diàriamente com o porteiro à Av. Rainha Elizabeth, 19 (pedir para ver o apto. 104) e tratar exclusivamente com a ENIR LTDA. Avenida da Graça Aranha, 416, 8.º, salas 818 e 819. Tels. 42-9012 e 32-7645.

COPACABANA — Pôsto 2 — Apto. para entrega imediata, vende-se magnífico de frente, andar elevado, constando de ótima sala, 2 dormitórios com armários, demais dependências inclusive de empregada e área de serviço. Preço: 650 mil cruzeiros com 50% financiado. Ver diàriamente à rua Barata Ribeiro, 369, apto. 1002 e tratar exclusivamente com a ENIR LTDA., Av. Graça Aranha, 416, 8º, salas 818 e 819. Tels. 42-9012 e 32-7645.

COPACABANA — Pôrto 6 — Ótima oportunidade (incorporação de um edifício de luxo a começar a construção em janeiro) — Vende-se magníficos e espaçosos em edifício sôbre pilotis e de um por andar, contando de hall, saleta, 2 grandes salas, jardim de inverno, 3 grandes dormitórios, 2 banheiros, sala de almôço, copa, cozinha, 2 quartos de empregada, grande área de serviço e garage. Preço provisório: 900 mil cruzeiros com grande facilidade durante a construção. — Detalhes e plantas com a ENIR LTDA., Av. Graça Aranha, 416, 8.º, salas 818 e 819. Telefones: 42-9012 e 32-7645. (57106) 700

Flamengo

RUA MARQUEZ DE ABRANTES — Vendo apto. de frente vazio com 1 saleta, 1 sala, grande living, 4 dormitórios 2 banheiros sociais, cozinha de luxo, 2 quartos de empreg. grande area de serviço. Tem telefone instalado e 14 armarios embutidos. Preço 1.600.000,00 com financiamento. Soc. Imob. Bras. — Rua 7 de Setembro 65 s. 31 — Tel. 42-6760. (2433) 900

FLAMENGO — Vendo p/ Cr$ 250.000,00 apto. de frente, em final de construção à Rua Paissandu, tendo: varanda, sala e quarto, com iluminação direta, banheiro e cozinha. Facilita-se o pagamento. ROSA FILLER — Av. Rio Branco, 106/8 — 7.º andar — s/ 710 — Tels .... 22-8392/52-0532 e Av. Copacabana esq. de Belfort Roxo 129 (Lido) Tel. 37-3028 (Loja aberta até 22 hs., inclusive domingo). (44865) 900

FLAMENGO — Vendo apartamento desocupado, mobiliado, sala e quarto independente. Preço: Cr$ 300.000,00 — 50% à vista e 50% financiados em 5 anos. Informações com MURILLO ALENCAR — Av. Erasmo Braga, 277 — sala 911 — Fone 42-1786. (57081) 900

FLAMENGO — Vende-se apartamento mobiliado com vista deslumbrante, Av. Rui Barbosa 422 apt. 61, jardim de inverno, sala, 2 quartos, armários embutidos, banheiro, copa-cozinha, quarto e banheiro de empregada, garagem. Tratar pelo telefone 52-9288 ou 47-2389 Sr. Romano. (7377) 900

FLAMENGO — Rua Senador Vergueiro, esquina de Barão de Icaraí, apartamentos em construção de fino acabamento com sala, 3 quartos, com armários embutidos, 2 banheiros, copa, cozinha e dependências. Todos os apartamentos de frente. Grande facilidade de pagamento. Preços a partir de Cr$ 780.000,00. PAS — PREDIAL ADMINISTRADORA S. A. — Rua do Passeio, 56 — apto. 74 — Tels.: .... 42-3883 e 52-1733. (57098) 900

FLAMENGO — Vendemos apto. c/ saleta, sala, 3 quartos, 2 varandas, banheiro, cozinha, arms. embutidos, deps. de empr. e garagem, 190 mil cruzeiros à vista e restante em prestações mensais de 5.278 cruzeiros — Entrega imediata — ORG. IMOB. DR. GABRIEL DE ANDRADE — Almte Barroso, 90, grupo 816 — Telefones 52-9144 e 32-6750.

FLAMENGO — Vendemos excelente apto. para entrega imediata, de frente, tendo: salão, grande varanda coberta (2,60x9,00) de onde se descortina maravilhoso panorama 3 dormitorios amplos, enorme banheiro com box e grande arm. embutido, espaçosa cozinha, quarto c/ deposito e W. C. de empregada, ampla area com tanque e arm. emb. Esmerado acabamento com sancas e florões, pintura a oleo, lustres, "plafoniers" e cortinas Paramount 460 mil cruzeiros à vista, restante facilitado sem juros e financiados em 17 anos — ORG. IMOB. DR. GABRIEL DE ANDRADE — Almirante Barroso, 90, sala 816 — Tel: 52-9144 e 32-6750.

FLAMENGO — Vendemos excelente e luxuoso apto. de frente, tendo hall, galeria, grande varanda, 2 salões, 4 dormitorios, 2 banheiros sociais completos, em cor, c/ box, rouparia, copa, cozinha, 2 quartos e banheiro de empregada, grande area de serviço, etc. Vista belíssima. Preço 580 mil cruzeiros à vista, 400 mil cruzeiros em 5 anos e 600 mil cruzeiros em 17 anos pelo Lar Bras. ORG. IMOB. DR. GABRIEL DE ANDRADE — Almirante Barroso, 90, grupo 816 — Tel.: .... 52-9144 e 32-6750.

FLAMENGO — Vendemos, à Rua Paissandu, em esquina proxima à praia, excelente apto. de frente, tendo: 2 salas, 3 quartos grandes, ampla var., deps. completas, Cr$ 960.000,00, sendo apenas Cr$ .... 330.000,00 de entrada, restante em 60 prestações sem juros — ORG. IMOB. DR. GABRIEL DE ANDRADE — Almirante Barroso, 90, grupo 816 — Tel.: 52-9144 e 32-6750. (07322) 900

FLAMENGO — Vendo aptos. em construção, proximo a praia, com saleta, sala, quarto, banheiro, cozinha e quarto p. empregada c. W. C. e tanque. Preços à partir de Cr$ 342.000,00 com financiamento e facilidade de pagamento. Inf. no Escritório de PERICLES DUTRA — Av. Nilo Peçanha, 155 — S. 512 — Tels. 22-2430 e 22-5911. (2327) 900

RUA 2 DE DEZEMBRO — Vendo por 350.000,00 sendo Cr$ .... 200.000,00 financiados em 10 anos, apartamento com 1 sala, 1 quarto, coz. banh. q. e banh. empregada, garagem. Soc Imob. Bras. Rua 7 de Setembro 65 S. 31 — Tel. 42-6760. (2382) 900

FLAMENGO — Vendo o apto. 304 para pronta entrega à rua Dois de Dezembro n. 35, com sala, varanda, quarto, banheiro e cozinha. — Preço Cr$ 350.000,00 com .... 210.000 financiados. Inf. no Escritório de PERICLES DUTRA — Av. Nilo Peçanha, 155 — S. 512 — Tels. 22-2430 e 22-5911. (2325) 900

FLAMENGO — Vendo Apto. para pronta entrega à Rua Paissandu esq. Senador Vergueiro, com saleta, 2 salas, varanda, 3 quartos, banheiro, copa, cozinha e quarto para empregada. Preço Cr$ 960.000,00 com financiamento. Inf. no Escritório de PERICLES DUTRA — Av. Nilo Peçanha, 155 — S. 512 — Tels. .. 22-2430 e 22-5911. (2323) 900

FLAMENGO — para entrega em dezembro vendo os últimos apartamentos do Edifício Manguaba. — Informações com Mauro pelo tel. 26-1738. (3256) 900

FLAMENGO — Vendo magnífico apartamento de frente vazio, na rua Silveira Martins 135 de varanda, saleta, sala, 3 quartos, banheiro com box, e dependências completas para empregada e diversos armários embutidos. Preço 550.000 cruzeiros, entrada 230 mil cruzeiros e 150 mil cruzeiros em tres anos sem juros. 300 mil cruzeiros em prestações de Cr$ 2.685,50. Visitar com o sr. Barros, Tel. 58-7788. (853) 900

FLAMENGO — Compro apto. pagamento a vista a Praia ou Rua transversal — Tratar de 9 horas ao meio dia — 25-0096. (18742) 900

FLAMENGO — "APTO. VAZIO" — Vendo no 12.º pav. linda vista de: saleta 1 sala, 3 quartos, banh. cozinha, qt. e W.C. de emp. e garage. Preço 600 mil cr$ — c. grande facilidade de pagamento. F. NOGUEIRA. Rua Rodrigo Silva 18 — Tel. 32-6004. (2375) 900

FLAMENGO — Vendo aptos. em construção, próximo à Praia, c. quarto, banheiro, cozinha e quarto para empregada e W.C. Preços a partir de Cr$ 210.000,00 com sinal de Cr$ 12.350,00 e facilidade de pagamento. Inf. no Escritório de PERICLES DUTRA — Av. Nilo Peçanha, 155 — S. 512 — Tels. 22-2430 e 22-5911. (2326) 900

PRAIA DO FLAMENGO — Vendo ótimo apto. de frente para o mar, 9.º pavimento, em final de construção, tendo grande living, 3 qtos 3 banheiros sociais, copa e cozinha, quarto e dep. de emp. área com tanque e Garagem. Preço Cr$ .... 1.200.000,00 com financiamento do Lar Brasileiro de 400 mil cruzeiros em 20 anos. Tratar com Waldemar Roque da Silva. Rua Senador Dantas, 14, sala 1802. Tel. ... 42-3232. (02512) 900

FLAMENGO — Vende-se no edifício Simon Bolivar, na rua Barão do Flamengo, construção adiantada e de propriedade do Lar Brasileiro S. A., magnífico e espaçoso apto. de frente, andar elevado, com boa sala, 2 ótimos dormitórios, banheiro completo, copa e cozinha e dependências de empregada e área de serviço. Preço de 550 mil cruzeiros, com financiamento em 15 anos de 232 mil cruzeiros. Detalhes com a ENIR LTDA., à Av. Graça Aranha, 416, 8.º and., salas 818-819. Tels. 42-0012 e 32-7046. (57107) 900

APTO. — Em Marquez do Paraná, com quarto e sala separados, saleta, ampla cozinha, WC de empregada. Eng. Tito Livio, vende, 350 mil. pagamento facilitado - Av. Rio Branco 134, sala 406 — Tel. 42-1769. (02554) 900

FLAMENGO — Vendo em prédio de luxo, ótimo apto. c/ 400 m2. c/ 5 quartos e 3 salas, etc. Tratar c/ Lucena. Tel. 47-0193 ou Fernando 32-4834 e 42-3793. (4256) 900

FLAMENGO — Av. Rui Barbosa Vendo apto. fundos, 8.º pav. c/ sala, 3 quartos, varandas, dep. completas, banheiro c/ ducha. Preço 750 000 c/ 250 à vista, 100 à combinar e 300 financiados 15 anos T. P. Ver e tratar c/ o proprietário Sr. ... Av. Rio Branco 18 ... andar. (...) 900

FLAMENGO — São Salvador n. 84 — Apto. 702 — Vende-se ótimo apartamento — Todo de frente ampla área aberta com linda vista — 2 bons quartos sala, completa parte de serviço quarto de empregada. Muita agua. Garagem 550 mil — 300 à vista e o restante financiado Ver pela manhã. Tel. 27-6950 (28387) 900

VENDE-SE ótimo apartamento em final de construção à rua Ferreira Viana esquina da praia do Flamengo com as seguintes peças 1 sala de estar 4,20x4,00, 1 sala de jantar 5,80x4,00, 1 quarto de 5,00x290 e outro de 4,00x2,80 com armário embutido, banheiro completo 3,30x2,30 com box para o chuveiro e armário embutido, cozinha e copa 5,00x 2,00 com armários embutidos, quarto e banheiro para empregadas área com tanque revestido de azulejo. Preço 880.000,00 sendo parte financiado pelo Lar Brasileiro em 15 anos, em prestações de Cr$ 2.940,00 mensais Ver no local com o sr. Arcady, o apartamento 210 de fundos tratar com o proprietário pelo tel 43-4350. (7065) 900

FLAMENGO — Vendemos à rua Paissandu perto da praia, apartamento de frente, construção adiantada, com sala e quarto conjugados varanda, banheiro e cozinha americana. Preço Cr$ 260 000,00 com facilidade de pagamento e financiamento — IMOBILIARIA SUL AMERICANA LTDA — Assembléia 104 Salas 613 e 615 Telefone 42-8802 (22220) 900

FLAMENGO — Vende-se a rua Senador Vergueiro n. 114, (Edifício Ametista) o apartamento n. 304 composto de jardim de inverno, 2 salas, 3 quartos, 2 banheiros e demais dependencias inclusive garagem. Preço Cr$ 750.000,00 com financiamento. Outras informações na S C L S. A. à Av. Venezuela n. 27, 8.º andar salas 812 4 Tel.: 43-6463 (41738) 900

FLAMENGO — Vendo na praia do Flamengo, 400, em Edifício de 1 por andar, apartamento terreo, elevado, com duas otimas salas, dois bons quartos, banheiro em cor, grande varanda, cozinha e WC de empregada. Ver com o porteiro sr. Sousa e tratar com Milton Magalhães Av. Erasmo Braga n. 255, sala 101 — Tel.: 22-6128. (3060) 900

FLAMENGO — Belo apto. novo, frente, sala, quatro quartos, jardim inverno, 2 varandas, banheiro com box, dependências completas Cr$ 870 mil facilitados, com 327 mil financiados 18 anos — R. Almirante Tamandaré, 67, apto. 702 — Telef. 25-2534, de manhã. (26807) 900

FLAMENGO — Vende-se apartamento de frente, construção bastante adiantada no majestoso edifício "SIMON BOLIVAR", à rua Barão do Flamengo, esquina com a praça José de Alencar (antigo Hotel dos Estrangeiros), com jardim de inverno, sala, 2 quartos, banheiro cozinha e dependências de empregada. Preço Cr$ 550.000,00 com Cr$ 237.000,00 financiados em 18 anos, juros de 10%. Restante a combinar Tratar à rua México, 148 — 3.º andar — Sala 303 — Tel. 32-1106 (57031) 900

FLAMENGO — Rua Paissandu n. 318 — Mais uma incorporação sob a garantia Villarino — Apartamentos de otima sala, 2 quartos, varanda, banheiro com box, ampla cozinha, espaçosa area de serviço, quarto e WC para empregada. — Edifício de 4 pavimentos. Material de 1.ª qualidade. Entrega em 14 meses. Negocio direto com o proprietario. Fôro remido. Preços a partir de Cr$ 450.000,00. Plantas e detalhes à rua Mexico n. 148, sobreloja, sala 101 Tel.: 22-8815. (57055) 900

FLAMENGO — Proximo à praia vendemos amplos e confortaveis apartamentos com sala e quarto independentes jardim de inverno envidraçado, banheiro e pequena cozinha no moderno Ed. Rutelena, sobre "pilotis" em construção, na rua Conde de Baependi n. 48 (praça José de Alencar), e para entrega improrrogavel, em 24 meses — Preços de 240 a 310 mil cruzeiros. Apenas 10% de sinal e o restante em prestações mensais durante 5 anos. Propriedade, incorporação e vendas da Imobiliaria Sul Americana Ltda Rua da Assembléia, 104, sala 613 e 615, Tel.: 42-8802. (26211) 900

FLAMENGO — Apto. vazio, vende-se na rua Silveira Martins, junto à praia, com 3 quartos, sala, varanda, cozinha, banheiro, dependencias completas de empregada e area com tanque. Preço 800 mil cruzeiros com parte financiada — Tratar com Alcides G. da Silva, na rua do Carmo, 6, sala 906 — Tels. 52-5425 e 22-0527 (02237) 900

FLAMENGO — Em suntuoso edifício na Avenida Rui Barbosa, junto à praia do Flamengo, vende-se apartamento de luxo em 11.º andar com vista magnifica e todo o conforto. Tem 3 salas, bar, 4 quartos 2 banheiros sociais em côr, rouparia ampla cozinha, dependencias de criada e garage, ocupando todo o andar. Foi sempre habitado pelo proprietario que se retira do país Preço: 1.750.000 cruzeiros, tendo parte financiada e parte podendo ser facilitada. Entrega em janeiro ou fevereiro. Para informações e combinar visitas pelo telefone 23-5770. (5893) 900

FLAMENGO — Vendo na rua Buarque Macedo 61 prontos para habitar em edifício novo apartamentos de ótimo acabamento, c/ sala quarto, armário embutido banheiro e Kichinete Preços desde Cr$ 320.000,00 até Cr$ 375 000,00, c/ 50% financiados em 5 anos Tratar c/ J. MALAFAIA Av. Pres. Vargas 417 s/ 410 Tel. ... 44-0195. (57065) 900

FLAMENGO — Rua 2 de Dezembro n. 140 — Proprietario vende ultimos apartamentos em final de construção, constando de: hall, sala, 2 dormitorios, banheiro com box, cozinha, area e dependencias para empregada. Financiamento de 40 por cento em 5 anos e o restante a combinar. Ver no local e tratar à rua Mexico n. 148, sobreloja sala 101. Tel.: 22-8815. (57056) 900

FLAMENGO — Vendo magnífico apartamento de frente — Vendo no melhor trecho da rua Marquês de Abrantes, andar alto peças conversaveis, tendo saleta, grande living com varanda, sala de jantar com jardim de inverno, 4 ótimos dormitórios com armários embutidos 2 ótimos banheiros sociais em cor e armários embutidos, ampla copa com mesa de mármore cozinha e aquecedor fogão de 5 bocas, ampla área de serviço, 2 quartos de empregada com armários embutidos, banheiro e garage. Preço Cr$ ... 1 000.000,00 com financiamento pela Caixa Econômica e facilidades na outra parte S. STOCKLER — Av. Nilo Peçanha, 115 S. 735. Tel. 23-7221. (07333) 900

AV. RUY BARBOSA, n. 532 — Luxuoso apto. no Ed. York — Vendo para entrega imediata, o apto. n.º 901, todo o andar construção recente, tendo hall, 2 salas, j. de inverno, em marmore, 4 qu. 2 banhs. sociais, copa cozinha com arm. emb., dep. de criados, garage, etc. Preço Cr$ 1 800 000,00, com Cr$ 800 000,00 financiados em 4 anos - Para visitar, combinar hora com a IMOBILIARIA CARRILHO - Rua Uruguaiana, 118 - 10.º - salas 1008-9 - Tels. 43-0672 e 28-0802. (07351) 900

FLAMENGO — Próximo a praia — Vendemos em rua transversal, ótimos apartamentos em início de construção com sala e jardim de inverno em conjunto de aproximadamente 20 m2, 1 quarto de 13 a 15 m2, armário embutido, cozinha, banheiro completo, área com tanque e W C empregada. Preços a partir de 270 000,00 com financiamento de 40% — MACEL ENGENHARIA COMERCIO E IMOVEIS LTDA. - R. México, 74, 5.º pavto - Tels.: 32-5958 e 42-5938.

FLAMENGO — Vendemos apartamento pronto entrega, de frente, em rua transversal e próximo a praia do Flamengo, de luxo, com 3 salas, 4 amplos quartos, 2 banheiros sociais completos em côr, grande copa, cozinha, amplas dependências de empregada e garage. Preço. 1 850 000,00, com parte facilitada a combinar e parte financiada a longo prazo — MACEL ENGENHARIA COMERCIO E IMOVEIS LTDA. — Rua México, 74, 5.º pavto — Tels.: 32-5958 e 42-5938. (53350) 900

FLAMENGO - Vendemos, construção adiantada, na rua Corrêa Dutra, próximo a praia, de frente, aptos. de sala e quarto separados, banheiro e kitch — Preços a partir de 320 mil cruzeiros KAIC KOSMOS ADM IND E COM S. A — Rua do Carmo, 27, s 601 - 22-9322.

FLAMENGO Vendemos, para entrega em dezembro, na esquina de Paissandú, com M. de Abrantes, aptos. com sala e quarto conjugados, varanda, banheiro e kitch Preços a partir de 235 mil cruzeiros com financiamento ou 225 mil à vista KAIC — Rua do Carmo, 27, sala 601 — 22-9322. (57672) 900

FLAMENGO - Magníficos apartamentos à rua Senador Vergueiro n. 56, composto de vestíbulo, salão de visitas, sala de almoço, jardim de inverno, 3 quartos, banheiro com box, cozinha, quarto e banheiro de empregada Reservatório privativo de água potável de 1 000 litros, em cada apartamento. Garagem Financiamento. Preço desde Cr$ 620 000,00. — PREVINAL COMÉRCIO E INDUSTRIA S. A. — Rua da Assembléia n. 11 — 12.º andar — Telefone: 42-4737 (53214) 900

FLAMENGO — Para entrega imediata, em prédio luxuoso, vendemos magnífico apartamento no 15.º andar com frente para o mar e fundos indevassáveis com vista para Sta. Tereza. Arquitetura de Oscar Niemayer. Composto de: var. de com 30 metros; grande living, grande sala de jantar, cozinha área de serviço com 2 tanques e 2 quartos de empregada Preço: Cr$ 1.600.000,00 financiamento e parte facilitada Carlos Mac Dowell da Costa Imóveis Ltda. Av. Rio Branco, 108 — S/701 Tels. 42-9304/9527. (57686) 900

FLAMENGO — Vende-se na Praia do Russel no 724 (Edifício Mayo) um apartamento de fundos, com sala, quarto, cozinha e banheiro. Chaves e informações com o porteiro do Edifício (30913) 900

MAGNIFICO TERRENO — (Flamengo) 23,70 x 30 vendo a Rua Marquês de Abrantes Tel. 47-4455 — Base: Cr$ 4 900 000,00 (07468) 900

TERRENO FLAMENGO — Vendo direto, magnífico Telefone 27-1818 (Pronta entrega) (07465) 900

RUA BARÃO DE FLAMENGO 50 — Em incorporação vendo os ultimos aptos de sala e quartos separados, cozinha, banheiro, e dep. completa de empregada. Preços a partir de 250 mil cruzeiros — Aptos de sala, 3 quartos, banheiro cozinha, e dep. compl. de empregada Preços a partir de 475 mil cruzeiros. Condições 10 por cento de sinal e o restante em 50 prestações Plantas e informações à rua do Senado, 65, sala 602 — 6.º andar — Tel. 42-8780 com M. FILLER. (02292) 900

FLAMENGO — Vendo em inicio de construção, apartamento de frente de quarto, sala separados banheiro completo e kitch Preço 235 mil cruzeiros com 5 por cento sinal, rest. em otimas condições — Plantas inf. 42-9802 — RIBAS. (02337) 900

FLAMENGO — Vendo em construção adiantada apto. de sala, quarto, banheiro e kitch 210 mil cruzeiros sendo 40 mil cruzeiros de entrada e o restante a combinar OSWALDO DE CARVALHO — Av. Rio Branco, 106-108 — 4.º andar — sala 410 — Telefone 52-0510 (07449) 900

FLAMENGO — Para entrega em dezembro, vendemos apto de sala e quarto (conj.), kitch. e banheiro — Tratar nos escritórios J. Silva Magalhães — Av. Rio Branco 108 sala 1101 — Tel. 32-0481 (4065) 900

FLAMENGO — Vende-se um apart. de fundos, Ed. Guarabira, esq. da praia com rua Ferreira Viana de construção moderna, para entrega dentro de seis meses, c/ grande sala, 3 quartos amplos, armários embutidos, e demais dependências por Cr$ 700.000,00, com 50% financiados Tratar diretamente c/ o proprietario, Casa Francesa Praça Floriano 39, (D. Lourdes) telefone 22-3391 ou à noite, Dr. Soriano, telefone 37-6786. (24889) 900

APARTAMENTO DE LUXO — Flamengo — Vendo magnífico apartamento com 4 grandes quartos, 2 otimas salas jardim de inverno (em marmore), 2 banheiros nobres copa, cozinha, 2 quartos de empregadas idem banheiro, ampla area de serviço. Visitas diariamente no local entre 10 e 11 horas e 17 e 21 horas. Avenida Rui Barbosa 60, apt. 801. (7221) 900

FLAMENGO — Apartamentos em construção Vendo na Rua Senador Vergueiro composto de jardim de inverno, grande sala, 2 quartos, banheiro comp. cozinha dep. de emp. e otima área com tanque Preços a partir de 415 mil cruzeiros — Ent. 41 500,00 — 40 por cento durante a construção e o rest. em prest. de 4 mil cruzeiros sem juros. No preço acima estão incluídas todas as despesas de compra e venda, ficando o apto para o comprador pelo preço exato de venda sem maiores despesas. Vendas plantas etc. IMOBILIARIA RIO BRANCO — Avenida Rio Branco 173 sala 301 — Fones 52-0767 52-1757 (02230) 900

PRAIA DO FLAMENGO — Vendem-se diretamente 2 magníficos aptos nobres de 270 e 320 m2 (1 p. and.) com hall, 2 salões, jardim inverno, 4 quartos, 2 banheiros luxo, copa, cozinha, dep. 2 quartos p/ empds., etc. Preços Cr$ 1 400 e 2 100 000,00 Tel. 26-3450 (07416) 900

FLAMENGO — Vende-se magnífico terreno de 17 x 148 ms., com duas frentes, podendo fazer tres predios. Aceita-se metade em apartamentos. Tratar pessoalmente c/ Gomes Azeredo — Tel.: 45-2684. (7256) 900

FLAMENGO — Av. Oswaldo Cruz — Vendo ótimo apartamento de frente, constando de: varanda, saleta, 2 salas, 3 quartos, banheiro, cozinha, quarto e banheiro de empregada e garagem. Preço Cr$ 1.200.000,00 — Tratar pelo telefone 22-5670

FLAMENGO — Vendo ótimo apartamento em final de construção com 358 m2. constando de: hall, saleta, jardim de inverno, 2 grandes salas, 4 quartos, com armarios embutidos, 2 banheiros completos, 1 lavatorio, copa e cozinha, 3 depositos, 2 quartos e banheiro completo para empregada e garagem. — Preço Cr$ 3.000.000,00 Tratar pelo telefone 22-5670 (42769) 900

FLAMENGO — Vende-se apartamento mobiliado em estilo moderno pintado a oleo, tendo sancas e florões, composto de saleta, sala, varanda, dois quartos, cozinha, banheiro completo, area de serviço com tanque e dependencias completas para empregada. Preço mobiliado Cr$ 520.000,00 e sem mobília Cr$ 400.000,00. — Parte à vista e o restante financiado em 8 anos. Ver à rua Paissandú n. 245 apt. 53 marcando hora pelo telefone 45-6374, com Da. Silvia. (4214) 900

FLAMENGO — Vendo à rua Conde de Baependi n.º 23 — EDIFICIO KOSMOS — APARTAMENTO constituído de entrada ampla sala varanda três bons quartos, corredor, banheiro nobre, cozinha, quarto e banheiro de empregada e terraço de serviço com tanque alugado sem contrato. Preço: Cr$ 500 000,00 ou seja em média por m2 de área útil de Cr$ 5 300,00 sendo .... Cr$ 150 000,00 na promessa de venda, irrevogável e irretratável e com emissão de posse e o restante em 180 prestações mensais de Cr$ 3 761,10 Tratar à rua Miguel Couto n.º 27-A 4.º pavimento salas 402/3 no Escritório Técnico Imobiliário do Engenheiro Milton Freitas de Souza com o sr. Nelson Gonçalves — Telefone: 52-9339 — OBSERVAÇÃO IMPORTANTE — O tempo necessário para obter a desocupação é bem menor que o requerido normalmente para construção de um edifício do mesmo tipo cabendo também assinalar que então há ainda a correr os riscos sempre grandes, hoje em dia de elevação do custo das obras e de demora ou mesmo paralisação destas (23994) 900

FLAMENGO — Vende-se apartamento vazio, c/ vestíbulo sala, 3 quartos, varandas, banheiro cozinha, qto. empregada e dependências Garage. Tel. 45-8165 (1291) 900

OTIMOS APARTAMENTOS em inicio de construção, à rua Corrêa Dutra no 67 a 73, vestibulo, ótimo salão ... living, quarto, banh. compl. coz. area c/ tanque e WC p/ criada Preços a partir de 270 mil, e financ. em 5 anos e facilidades durante a construção, Av. Almirante Barroso 90, s/ 807, J. C. Faria — 42-4978. (2443) 900

FLAMENGO — (Edifício Solange) à rua Paissandu, construção iniciada, otimo apartamento no 10.º andar, constando de jardim de inverno, sala, quarto, banheiro e cozinha americana. Preço 220 mil cruzeiros com apenas 22 mil cruzeiros de sinal, grande parte facilitada durante a construção e o restante em 5 anos s/ juros. ORG. DE IMOVEIS JOSÉ LAONTE ARCOVERDE — Presidente Vargas, 435, 16.º, sala 1605 — 23-6169 e 23-6280 (01428) 900

FLAMENGO (Praia) — Edifício Pelotas — Magnífico e luxuoso apartamento constando de 3 salas, grande hall, "living", sala de jantar, 3 dormitórios, grande banheiro, dependencias completas para empregada e terraço de serv. com tanque. Portas trabalhadas, pintura a oleo, vidros de cristal, florões, sancas, decorações etc. Tem lustres, tapetes e cortinas. Moveis Renascença e Colonial 1 600 000,00 — Facilito o pagamento. ORG. DE IMOVEIS JOSÉ LAONTE ARCOVERDE — Pres. Vargas, 435 16.º sala 1605 — 23-6169 e 23-6280 (01439) 900

FLAMENGO — Grande oportunidade — Vendo à Av. Rui Barbosa magnífico apartamento de frente constando de salão, 3 bons quartos, estando um transformado em "living", bela varanda de frente, banheiro completo, cozinha, terraço de serv. e dependencias completas para empregada. Tem garage incluída no preço. Construção de primeira, finíssimo acabamento. 45 por cento financiado a longo prazo, sendo 110 mil cruzeiros em prestações de 1 280 cruzeiros por mês e o rest. do financiamento a combinar. ORG. DE IMOVEIS JOSÉ LAONTE ARCOVERDE — Presidente Vargas, 435, 16.º — sala 1605 — Telefones 23-6169 e 23-6280 (01443) 900

R. ALMTE. TAMANDARÉ. — Em final de construção vendo magnífico apto. de sala, quarto, banheiro e kitch. por apenas Cr$ 180 000,00 sendo parte à vista e parte financiada. Tratar c/ Da. Ivone ou Dr. SILVA LINS na Imob. Ivan Correa Tels. 32-7282 e 32-2491.

FLAMENGO — Vendo ótimo apto de sala, 3 quartos e demais dep. completas, construção nova, Ed. que não falta água. Preço Cr$ ... 750 000,00 sendo parte à vista e parte financiada. Tratar c/ DR. SILVA LINS ou Da. Ivone na Imob. IVAN CORREA. Tels. 32-2491 e 32-7282.

FLAMENGO — Vendo, oportunidade, à rua Paissandu, esquina de Marquês de Abrantes, final de construção para entrega em dezembro, vários aptos. de frente, andar elevado, constando de varanda, sala, dormitório (peças separadas), banheiro e cozinha — Preço 235 mil cruzeiros, sendo 80 mil cruzeiros à vista, o restante a longo prazo, a combinar. Aceitamos propostas. Tratar com DR. SILVA LINS ou IVAN CORREA — Av. Almirante Barroso, 2, 15.º (Tabuleiro da Baiana) — 32-2491 e 32-7282 (00378) 900

RUA SILVEIRA MARTINS — Vendemos apartamento pronto, constando de sala, quarto (separado), banheiro e Kit. — Preço Cr$ ...... 300.000,00 com Cr$ 48 000,00 financiados em 5 anos T.P. — IMOBILIARIA BANDEIRANTE S/A. — Av. Rio Branco, 257 — 11.º andar — Tel 52-7474. (7250) 900

FLAMENGO — Ocasião — Vendo apto. de frente, com qto. e sala separados, coz., banh. etc. em edifício acabado de construir c/ 2 elevadores, perto da praia por Cr$ ... 290.000,00 com facilidade c/ Cr$ ... 110.000,00 financ. em prest. de Cr$ 1.182,00 - Detalhes c/ ... LANDI — 22-8619 e 22-8362 (00863) 900

FLAMENGO — Vendemos ótimo apartamento em construção muito adiantada com ampla sala c/ varanda, dois quartos, banh. cozinha, quarto e dep. de empregada e serviço. Preço Cr$ 800 000,00, com financiamento de Cr$ 150 000,00 e muita facilidade no restante. Soc. Imob. CONTINENTAL LTDA. Av. Rio Branco 108, 13.º s. 1312, tel. 42-3412. (03212) 900

FLAMENGO - Vende-se Av. Ruy Barbosa, 200 - 11.º andar apartamento de frente para o mar com salão, bar, varanda de cerâmica, 3 quartos (sendo um transformado em living) e demais dependências inclusive para criadas com garage. Vêr com o porteiro do Edifício Sr. João Matos. Facilita-se 45% a longo prazo. (00508) 900

FLAMENGO — A praia do Flamengo 386 (edifício Rio Azul), majestoso apto. de frente, constando de saleta, 2 salões, 4 dormitórios, 2 banheiros nobres ambos em côr, copa, cozinha, 2 quartos de empregada e dependências completas de serviço, isolamento acústico, luxo, conforto e fino acabamento. Área total do apto. 250 metros quadrados. Tem 7 armários embutidos. Preço ... 1 300 000,00 c/ apenas 500 000,00 de sinal e o rest. em prest. de ... 3 700,00 por mês. ORG. DE IMÓVEIS JOSÉ LAONTE ARCOVERDE Pres. Vargas 435, 16.º s/ 1605, 23-6169 e 23-6280. (07515) 900

FLAMENGO — Vende-se apartamento de frente com grande sala, amplo quarto, sancas, varanda, banheiro e cozinha. Rua 2 de Dezembro 35, apto. 504. A um quarteirão da praia. Acabado de construir. Cr$ 350 mil sendo Cr$ 110 mil financiados. Fone 27-3315, Lourenço (03333) 900

FLAMENGO — Cr$ 780 000,00 — Vendemos ótimos apartamentos obra já iniciada com 1 grande living, 3 ótimos quartos com armários embutidos, 2 banheiros, ampla copa-cozinha, área de serviço com 2 tanques, quarto e W. C. de empregada. Tratar na SIBEC - Av. Rio Branco 311 sl. 513 - Tel. 52-9503 (07551) 900

FLAMENGO Vende-se casa p/ residência completamente vazia à rua Marquês de Pinedo em terreno de 14 x 35 const. de 3 salas, 4 qtos., 2 banhs., deps. de empr. completas e gar. Preço 3 mil contos c/ grde. facil. no pagto. Marcar visitas c/ LUIZ OLIVEIRA, Tel. 52-2058 (07527) 900

FLAMENGO Senador Vergueiro n.º 174 Edifício "Charrua" Vende-se apartamentos de 1 sala, 2 quartos, cozinha, banheiro com box, área c/ tanque, a partir de 415 mil Cr$, sinal 10%, facilita-se o resto. AVERBUCK 27-8449. Domingos atende-se no próprio local (02427) 900

FLAMENGO Vendemos prédio antigo junto à r. Paysandu com cêrca 1 000m2 Preço de ocasião facilitamos parte M. Sayer ou Pedrosa Jornal Comércio 3.º s. 322 (03471) 900

FLAMENGO — Av. Rui Barbosa — Vendo no Edifício Residência 10.º andar, com vista deslumbrante desocupado e pintado de novo magnífico e confortável apartamento, constando de amplo living, 2 quartos, banheiro social em cor, cozinha, area de serviço, quarto e banheiro de empregada. Preço Cr$ 650.000,00 — facilita-se parte do pagamento. Informações e visitas com OSWALDO SANTOS PARENTE — Av. Nilo Peçanha 12 — 4.º andar salas — 413 a 415 — Tel. .. 42-7341 (7384) 900

FLAMENGO — Vendo ou alugo, apartamento novo de quarto, sala, varanda banheiro completo, para pronta entrega. Preço Cr$ ... 350 000,00, sendo Cr$ ... . 110.000,00 financiados a longo prazo e Cr$ 100 000,00 em 2 anos e Cr$ 140 000,00 a vista. Ver à Rua Dois de Dezembro n. 35 apto. 304 e tratar com OSWALDO SANTOS PARENTE — Av. Nilo Peçanha 12 — 4.º andar salas 413 a 415. Tel. 42-7341. (7381) 900

TERRENO — FLAMENGO — Vende-se um magnífico terreno de .. 12x70 no melhor ponto do Bairro. Preço de grande oportunidade — Tratar de segunda feira em diante na SOC. IMOB. "ICCA" LTDA. — Av. 13 de Maio, 23 — Edifício Darke — 4.º andar — Tel.: 52-2212 e 42-8507. (02537) 900

FLAMENGO — Praia do Flamengo — 289 mil cruzeiros. Particular vende 2 lindos apartamentos pegados com frente para o mar, linda vista proximo ao Hotel Gloria com hall de entrada, otimo quarto, linda varanda para o mar, banheiro, cozinha americana pendente. Completamente mobiliada, com telefone. Tem financiamento. Inf. 27-5866. (00684) 900

TERRENO — FLAMENGO — Vende-se terreno com casa velha, 17x35. Entrega imediata — Preço baratíssimo. Tratar de segunda-feira em diante na SOC. IMOB. "ICCA" LTDA. Av. 13 de Maio, 23 — Edifício Darke — 4.º andar — Tel.: 52-2212 e 42-8507. (02536) 900

PRAIA DO FLAMENGO — Vendo ultimos aptos. em incorporação sobre pilotis Ed. de luxo, tendo 2 salas, 3 quartos, armarios embutidos, rouparia, ban. comp. c/ box, coz., area com tanque, quarto e dep. de emp. Garage em box fechado. Preços a partir de Cr$ ... 634 000,00 com sinal de 60 mil cruzeiros e o restante muito facilitado. Plantas e vendas com Waldemar Roque da Silva. Rua Senador Dantas, 14, sala 1802. Tel.: 42-3232. (02515) 900

FLAMENGO — Terreno — Vendo à rua Silveira Martins, medindo .. 13,50x67,00 para Entrega Imediata. Tratar com Waldemar Roque da Silva Rua Senador Dantas, 14 sala 1802. Tel.: 42-3232. (02608) 900

FLAMENGO — Av. Ruy Barbosa, 654 — Vendemos mag. apto. de luxo, muito bem conservado, dec. c/ sancas, cort. metalicas etc. tendo 2 salões, escritório, jard. inverno, 2 quartos duplos, dep. completas, depósito e garagem. Preço 820 mil cruzs. c/ facilidade de pagto. Detalhes c/ ORG. VENDAS - Rua México, 158 - s/ 411 - Tel. 52-9130. (07651) 900

ESPLÊNDIDO apto. em Silveira Martins, vazio, 2 qtos. sala, saleta, linda vista andar alto, pagamento a combinar - Eng. Tito Livio vende, urgente, 700 mil Av. Rio Branco, 134 - s/ 406 — 42-1769. (02589) 900

LOJAS — Vende-se para renda ou negócio duas lojas com subsolos privativos em edifício recentemente terminado à rua Marquês de Abrantes 212. Vêr no local e tratar com o proprietário pelo telefone 32-7520. (01522) 900

FLAMENGO — Vendo aptos. para pronta entrega à Rua Dois de Dezembro n. 35 c. sala e quarto separados, varanda, banheiro e cozinha. Preço: Cr$ 350 000,00 c. 250 00 financiados. Inf. no Escritório de PERICLES DUTRA — Av. Nilo Peçanha 155 — S. 512 — Tels. 22-2430 e ... 22-5911. (2324) 900

Estácio

ESTACIO — Vendo apartamento em final de construção na Rua Santos Rodrigues. Sala e quarto independentes cozinha e banheiro. Ótimo preço para pagamento rápido da parte não financiada. Maiores detalhes com MURILLO ALENCAR. — Av. Erasmo Braga 277 — sala 911 — Fone: 42-1786. (57022) 800

Confôrto e Qualidade

PRIMOROSO ACABAMENTO NOS MÍNIMOS DETALHES

EDIFICIO Villmont

Rua Barata Ribeiro, 535

Projetado e construido exclusivamente para pessoas de requintado BOM GÔSTO.

...para os que sabem escolher!

QUARTO 13,80m² — QUARTO 11,90m — Q. CRIA. 4,00m — COZ. 10,44 — QUARTO 11,90m — HALL 7,65m

★ Estruturas e alvenarias já concluidas.
★ Entrega em dez meses.
★ Apenas dois apartamentos por andar.
★ Sôbre pilotis de original concepção.
★ Play-ground, jardins c/ mais de 200 m².
★ Salão de recepção para uso exclusivo dos condôminos, magnificamente decorado.
★ Sancas e florões.
★ Portas almofadadas e emolduradas.
★ Ferragens La Fonte de luxo.
★ Água quente e fria na cozinha e dependências de empregada.
★ Garagem no sub-solo.

PREÇO A PARTIR DE
Cr$ 875.000,00

10% de sinal.
50% com grande facilidade de pagamento e
40% financiados em 5 anos após a entrega da chaves.

Construção da
Cia Construtora Nacional

Incorporação da
Cia Imobiliária São Vicente

Mais uma oferta garantida por esta legenda

CARLOS MAC DOWELL DA COSTA IMÓVEIS LTDA.

AV RIO BRANCO, 108 - SALAS 701/3 - TELS. 42-9527 - 42-9304

HOJE: Informações e vendas no próprio local das 10 às 17 hs., onde V. S. poderá obter todos os detalhes.

AV. SALVADOR DE SÁ — Vendemos predio de 2 pavimentos edificado em terreno com 130,00 m2, constituido de 2 lojas, tendo cada uma dois compartimentos. No andar superior: uma sala, 6 quartos, 2 banheiros, cozinha e dispensa. — Propriedades Reunidas Eduardo Guinle S. A. — Av. Rio Branco, 135/137, 2º andar. Telefone 22-0036. (4247) 800

Gávea

JARDIM BOTANICO — Vende-se apartamento com 1 saleta, 1 grande sala, 1 quarto com armario embutido, 1 sala para escritorio, banheiro completo, cozinha, dependencias de empregada, despensa, 1 box para malas e vaga para carro: 50 por cento financiados. Ver à Rua Jardim Botanico, 622, apto. 102. (04024) 1001

GAVEA — Vende-se à Rua Golf Club magnifico terreno de 12,15 x 42, plano, pronto para receber construção. Local aprazivel e muito saudavel, circundado de belissimas vivendas. Preço 450 mil cruzeiros. Tratar pelo tel. 30-0491. (08466) 1001

JARDIM BOTANICO — Vendo boa residencia em rua sossegada, perto da Lagoa, rua Professor Saldanha, 125, casa 1, não é avenida, e 2 pavimentos, 3 quartos, 2 salas, cozinha, banheiro, quarto de empregada. Está vazia e toda pintada. — Tratar na rua Debret, 79, 4º — Sala 401 — Telefone 22-3610. (08455) 1001

RUA JARDIM BOTANICO 134 — Vendem-se já com habite-se, lojas e apartamentos no prédio de esquina da Rua Visconde da Graça nº 18. Apartamentos de sala, 3 quartos, banheiro, cozinha e dependências empregada, a partir de Cr$ 570 000,00. Lojas a partir de Cr$ ..... 320 000,00. Financiamento de 50% e o restante facilitado. Chaves com o porteiro e tratar com os construtores SIMAS, LEUZINGER & CIA. LTDA. — Rua do Carmo nº 6 — 11º andar — Fone: 32-7199. (19734) 1001

GAVEA — Excelente negocio imobiliario proprio para Hospital, Escola ou Núcleos residenciais. Vendemos à rua Marquês de São Vicente em clima de montanha magnifico terreno com oito mil metros quadrados. Ao lado, está sendo construida a Universidade Católica, já na 3ª laje. Aos fundos, com projeto aprovado, passará a Av. Olegario Maciel, cortando o terreno em três frentes. Preço Cr$ ... 6 500 000,00 sendo parte à vista e outra facilitada. Tratar com o sr. Romulo, pelo telefone 42-0110, na IMOBILIARIA IVAN CORREA. (06536) 1001

LARGO JOCKEY CLUB — Vendem-se apartamentos de 3 quartos em edificio moderno em construção na rua Marquês de São Vicente 29, esquina da rua General Rabelo. Ver no local. Preço e condições com Fonseca, Albuquerque & CIA. LTDA. — Rua São José 50, grupo 302 — 42-1008. (41711) 1001

GAVEA — Vende-se uma casa com dois pavimentos: no 1º 3 quartos, sala, copa, cozinha e banheiro e no 2º, 4 quartos e banheiro e mais um apartamento nos fundos com entrada independente sendo 2 quartos, cozinha e banheiro, e mais ainda 2 quartos nos fundos, terreno 10x30. Situado à rua dos Oitis 44. Chave na praça Santos Dumond 118, com sr. Torres, ou também alugo. Tratar diretamente com o proprietário. Telefone 37-9434. (00137) 1001

JARDIM BOTANICO — Casa. Vendo para entrega imediata e vazia, linda residência à Rua Maria Angélica, 734, em centro de terreno de 13x37, com 2 pavtºs, tendo 4 quartos, 2 salões, 3 varandas, banheiro de luxo, sala de almoço, cozinha, despensa, quarto e banheiro de criados, garage, jardim e quintal. Ver no local, chaves no 645, com o vigia Sr. Cruz. Preço 1 milhão e 300 mil cruzs. Tratar à Rua da Assembléia, 104, s. 904. Telef. 22-5814 PEDRO DA SILVEIRA. (18855) 1001

TROCA-SE duas magnificas residencias — uma de dois pavimentos c/ 5 quartos e demais dependencias, outra c/ 4 quartos, etc. — Garagem — area de 18 x 30 no mais lindo local do Jardim Botanico, por casa em Ipanema ou Leblon, com mais de 4 quartos, garagem. Base Cr$ ... 1.800.000,00. Negocio direto. — Sem intermediarios. — Cartas para o n. 8053. (8053) 1001

JARDIM BOTANICO — Rua Itaipava nº 124 junto, vendo apartamento em construção com 3 quartos, 2 salas, e dependencias completas 90m2 por Cr$ 450.000,00 e central com 2 quartos, sala e dependencias 50m2 por Cr$ .... 280 000,00 com financiamento. Ver no local e tratar na ETAPA CONSTRUTORA LTDA. — Av. Rio Branco nº 257 — 11º grupo 1102 — Tel.: 32-7351. (2096) 1001

J. BOTANICO — Vendemos excelente apto. de esquina, frente, tendo sala com 5 x 5, 2 bons quartos, varanda, banheiro e cozinha. Área com tanque, W. C. de empregada e terraço de onde se tem lindissima vista. Fica na rua Jardim Botanico. Entrega-se vazio e todo pintado de novo com as instalações trocadas. 180 mil cruzeiros a combinar e 200 mil cruzeiros financiados — ORG. IMOB. DR. GABRIEL DE ANDRADE — Almte. Barroso, 90, grupo 816 — Tels. 52-9144 e... 32-6750.

LAGOA — Vendemos junto ao inicio da rua Fonte da Saudade otimo terreno, medindo 12,80 x 35,00 cercado de belissimas residencias, pronto para construir. 350 mil cruzeiros à vista e 250 mil cruzeiros financiados — ORG. IMOB. DR. GABRIEL DE ANDRADE — Almirante Barroso, 90 — sala 816 — Telefones 52-9144, 32-6750.

JARDIM BOTANICO — Vendemos excelente terreno plano, rua plana, murado, pronto para construir, medindo 11 x 37 x 33 x 16. Otimo local. Troca-se por apto. pronto ou recebe-se apto. grande a construir no local. Preço 600 mil cruzeiros — ORG. IMOB. DR. GABRIEL DE ANDRADE — Almirante Barroso, 90 — sala 816 — Tels. 52-9144 e 32-6750.

GAVEA — Vendemos maravilhosa residencia de luxo, em centro de terreno, com 2.000 m2, de 1 pavimento, podendo receber outro, tendo: jardim, parque, varanda, hall, 2 salas, toilete, 4 quartos, banheiro, de luxo, copa, cozinha, deps. de emp. garage para 2 carros piscina, pomar, horta, plantação de pinheiros, 300 m2, de construção — Entregamos vazia Cr$ 2.800.000,00 com parte financiada, longo prazo. Aceitamos oferta. ORG. IMOB. DR. GABRIEL DE ANDRADE — Almirante Barroso, 90 — sala 816 — Telefones 52-9144 e 32-6750. (07321) 1001

GAVEA — Residencias modernas e uma área de 3.500 m2. — Vendem-se. Inf. Monteiro tel.: 48-7303. (20365) 1001

GAVEA — Rua das Acacias, 141 — Vendemos boas casas de sala, varanda, 2 quartos, dispensa, banheiro dependencias de empregada a partir de 370 mil cruzeiros sendo 100 mil de entrada e o restante financiado em 5 anos. Ver no local e tratar na IMOBILIARIA PESSOA LTDA., à rua Alvaro Alvim, 21, s/ 1103 — Telefone 52-1093. (02259) 1001

GAVEA — Vendemos terreno de esquina, na rua Othon Bezerra de Melo e Estrada Dona Castorina, lado par, medindo em curva 46 metros, do lado direito 48 metros e na linha dos fundos 38 metros, com total de 742 m2. Preço 600 mil cruzeiros. Barros Filho & Cia. Ltda. Avenida Rio Branco, 106 ou 108, 8.º andar, sala 811. Telefones 42-1040 e 42-0812. (07300) 1001

JARDIM BOTANICO — Vendo — Casas com 2 quartos, sala, banheiro, cozinha e area. Ver à rua Faro, 33-A, c. 1 e 2. Tratar com o sr. Moacyr — à Rua Senador Nabuco, 92 — Tel. 38-5180 — N. B. — As casas estão alugadas sem contrato. Aluguel mensal de (trezentos cruzeiros). (08676) 1001

RUA MARIA ANGELICA — Vendo urgente terreno plano com 378 metros quadrados pronto para construir, zona de 4 pavimento — Ver junto ao nº 734. Base 800 mil cruzeiros. Aceito oferta. Tratar c/ o proprietario — Avenida Rio Branco, 14 — 11.º (20750) 1001

JARDIM BOTANICO — Rua Araucaria n. 160 — Vendemos magnifica residencia, otima construção, constando de: 1º pavimento: varanda, 3 salas, sala de almoço, copa-cozinha, despensa, banheiro social; 2º pavimento: varanda, 4 quartos, 2 banheiros sociais em cor, armarios embutidos. Garagem, lavanderia, play-ground, quintal, tres quartos de empregados com banheiro completo. Tratar na rua do Ouvidor, 69, 1º, sala 11. — Tel.: 43-8421. (55455) 1001

JARDIM BOTANICO — Gavea — Apartamentos para entrega em 30 dias — Vendem-se otimos apartamentos situados à rua Itaipava n. 85 (paralela à rua Jardim Botanico), com linda vista da Lagoa Rodrigo de Freitas e do Jockey Club, em local de otimo clima. Apartamentos com sala, 1 e 2 quartos, banheiro de cor, area com tanque, dependencias completas de empregada, etc., em Edificio de 4 andares com elevador, construção de primeira sobre pilotis. Preços a partir de Cr$ .... 350.000,00 — com grande financiamento, facilitando-se o sinal. Vendas exclusivas: Jayme Ribeiro e Israel Rechman. — Av. Graça Aranha n. 19, grupo 302. Telefone 52-7067. (7345) 1001

GAVEA — Com apenas Cr$ ..... 750 000,00 a vista e o restante facilitado, vendemos magnifica residencia, em centro de terreno medindo 15 x 31 à R. 12 de Maio com jardim de inverno, hall living, salão, 5 quartos, banheiro social em cor, copa, cozinha com armarios embutidos quarto e banheiro de empregada e ampla garage — Tratar diretamente com o sr. Romulo na IMOBILIARIA IVAN CORREA p. tels. 42-0110 e 32-7282.

GAVEA — Excelente negócio imobiliario propria para Hospital, Escola, ou Nucleos residenciais — Vendemos à R. Marques de São Vicente, com clima de montanha magnifico terreno com area total de 8.000 metros quadrados — Ao lado está sendo construida a Universidade Católica, já na 3a. lage. Aos fundos já com projeto aprovado passará a Av. Olegario Maciel, cortando o terreno em três frentes — Preço Cr$ 6.500 000,00 sendo parte à vista e parte facilitada. Tratar com o sr. Romulo, pelos tels. ..., 42-0110 e 32-7282 na IMOBILIARIA IVAN CORREA.

R. MARQUES S. VICENTE — Perto do Jockey Club vendo magnifico apto. de frente, acabado de construir, lado da sombra arms. embutidos, com hall, 1 salão (16 m2), j. inverno, 2 amplos quartos demais dep. completas, vista deslumbrante por apenas Cr$ ..... 455.000,00 sendo de entrada apenas Cr$ 150.000,00 o restante financiado e a combinar — Tratar com D IVONE pelos tels. 32-7282 IMOB IVAN CORREA. (20545) 1001

GAVEA — Terreno — Vende-se à rua Piratininga, junto e depois do n.º 90, com 13,60 x 40,00 metros. Gabarito 4 pavts. Tratar dr. Mollica — 37-4320 ou 58-0132. (17771) 1001

GAVEA — Vendo e facilito aos snrs. Construtores, capitalistas, Incorporadores - Terreno de 2.700 m2. Várias frentes pelo novo traçado. Rua Marquês de São Vicente 380. Condução à porta. Minúcias e plantas nos escritórios de H. Silva, Av. Rio Branco 117 - s/ 420-21, Ed. J. do Comércio. Tel. 52-3840. (00319) 1001

GAVEA — Assista às corridas do Joquey de seu próprio apartamento, adquirindo o último apartamento de frente à Praça Santos Dumont, n. 140, com saleta de entrada, amplo living com varanda três quartos, com armarios embutidos, copa, e cozinha, banheiro com box, quarto e banheiro de empregada, area de serviço com tanque, e garage. Obra a ser entregue em oito meses. Tratar com o proprietário e construtor à Rua Senador Dantas, n. 76 — 10.º andar — Salas 1003 a 1006 — Telefones 52-3102 e 42-3797. (21964) 1001

JARDIM BOTANICO — Vendo suntuosa residência, local 100% residencial, em centro de terreno, construção, recente, 2 pavimentos, com: hall, ampla galeria, sala visitas, living (80 m2), sala de jantar, sala de almôço, bar, copa, cozinha, toilete. No 2.º pavimento: 4 amplos dormitórios todos com armários embutidos (sendo um com 80 m2), 2 banheiros completos com duchas, ampla galeria. Garage. Rouparia. Apto. para criados. Pagamento com 70% financiados em longo prazo. Combinar visitas com o vendedor exclusivo ROLDÃO BARBOSA. Av. Copacabana 583, s/ 605, tel. ..... 37-0490. — Pode ser vista hoje. (44862) 1001

GAVEA — Vende-se casa Rua Capury, em terreno de 18 x 26, tratar 32-3872 - 111. (02407) 1001

LAGOA — Cr$ 750.000,00 — Em prédio de acabamento esmerado, com piscina vendemos ótimo apartamento com entrada, 2 salas, jardim de inverno, 3 quartos com armários embutidos, cozinha, banheiro completo, área com tanque, quarto e W. C. de empregada. Tratar na S/BEC - Av. Rio Branco 311 s/ 513. Tel. 52-9503. (07552) 1001

GAVEA — Vendo casa de 2 pavtos. à r. Frederico Eyer, c/ 3 qtos., salas, 2 banheiros e demais dependências. Pronta entrega. Preço 1 milhão e 300 mil - Facilita-se 50%. Tratar c/ Lucia - Av. F. Roosevelt, 126, sala 406 - Tel. 22-3535. (00684) 1001

GAVEA — Jardim Botânico — Apartamentos p/ entrega 2 meses, vendem-se em prédio moderno de 4 pavtos., c/ apenas 16 aptos., construído em terreno 2 frentes sôbre "pilotis", c/ elevador, na aprazivel rua Itaipava, vista deslumbrante, de 2 tipos: a) — de grande sala, 2 dormitórios, banheiro completo, grande cozinha, dep. criada, área serviço c/ tanque; b) — de sala e quarto amplos e separados, banheiro completo, grande cozinha, área serviço c/ tanque, dep. criada. Acabamento esmerado, pinturas óleo, metade preço financiado proprietário, tab. Price, juros 10%. Tratar Av. Churchill, 94, s/ 503 - Tels.: 52-2873 e 26-2366. (03345) 1001

JARDIM BOTANICO — Luxuoso apto. — Vendemos novo em edif. 4 andares, à rua Maria Angélica, 635, sendo 1 por andar, todo a óleo, c/ var. envid. living c/ 33 m2, ampla sala, 4 quartos grandes, 2 banheiros comp. em côr copa-cozinha, dep. empregada e garage. Preço Cr$ .. 1.150.000,00, sendo 400 mil à vista, 400 mil em 3 anos e o resto financiado. Tratar no escritório de Carlos Aguiar e Antonio C. Menezes. Av. Rio Branco, 39 s/ 1707. Tel.: até 14 horas 47-4453. (07589) 1001

JARDIM BOTANICO — Vendo ótimos lotes residenciais, planos, transversais da Lopes Quintas, desde 12 x 30 a partir de Cr$ 400.000,00. Tratar Mário Echenique - Tels.: 52-5822 e 26-4826. (04306) 1001

JARDIM BOTANICO — Vendo aptos. prontos, com 2 e 3 quartos, dep. e garage, tôdas peças de frente a partir de Cr$ 420 mil. Aceita-se fin. de qualquer Caixa. Esquina de Lopes Quintas. Tratar Mário Echenique - Tel. 26-4826. Chaves na r. Inglês Sousa, 132. (04307) 1001

GAVEA — Vendo otimo terreno plano, com 24 x 30 m. Preço Cr$ 1 200.000,00, facilita-se o pagamento. Tratar à rua Gonçalves Dias, 67 — 2.º andar — RAUL REBOUÇAS. (7623) 1001

GAVEA — Vendo terreno com 12 x 40 — Preço 450 mil cruzeiros, facilitando-se o pagamento — Tratar à rua Gonçalves Dias n. 67 — 2.º andar — Raul Rebouças. (7626) 1001

NÃO VENDA O SEU APTO., a sua casa ou terreno na Gávea, Jardim Botânico e proximidades sem antes visitar o Escritório do Eng. Tito Livio, à Av. Rio Branco, 134, sala 406, 42-1760. Ótimas oportunidades para felizes negócios. (02585) 1001

APARTAMENTO PRONTO — Vendo apartamento pronto, de luxo, em rua sossegada, com vista para a Lagoa e para o Corcovado. Local muito fresco e próximo do ponto mais comercial da Rua Jardim Botânico. Saleta de entrada, duas salas, jardim de inverno, 3 quartos e demais dependências. Preço: Cr$ 800.000,00. Ver no local, à Rua Itaipava n.º 62, com o porteiro (entrar pela Rua Abade Ramos, em frente à Clínica). Outras informações em "COARCO", à Rua México n.º 90, 6.º andar, telefone 42-4706. (04326) 1001

JARDIM BOTANICO — Negócio de rara oportunidade — Vendo à rua Maria Angélica magnífico apto. de frente, pronto, vazio e de recente construção, compôsto de: sala com 70 m2, varanda, 3 confortáveis dormitórios, banheiro completo com box, cozinha, quarto e banheiro para empregada, terraço de serviço, tanque e garage. Pelo preço excepcionalmente vantajoso de Cr$ ... 565.000,00 inclusive a garage, com Cr$ 300.000,00 financiados pela Tabela Price, prazo de 8 anos, juros de 10%, amortizações mensais de Cr$ 4.557,20. Tratar pessoalmente com Walter Berger, rua Assembléia, 104, sala 503. Tel. 42-5820. (40571) 1001

SÃO CONRADO — Vendem-se os lotes 14 e 15, planos com vista deslumbrante. Tel. 22-8657 — 1-6 horas nos dias úteis. (18796) 1001

GAVEA — Jardim Niemeyer — Vendo dois lotes de terreno juntos com uma area de 5.000m2. Frente de 90 metros e agua propria. Preço: 1.400.00,00, com grande parte financiada sem juros. Tratar com o proprietario na Av. Erasmo Braga, 255, sala 904-C. (07663) 1001

GAVEA — Jardim Niemeyer — Vendo o lote de terreno n.º 407 da Rua C. Area de 1.430m2. Tendo 40 metros de testada e com frente para o nascente. Preço: Cr$ 400.000,00 com 80% financiados a longo prazo e sem juros. Tratar pessoalmente com o proprietario na Av. Erasmo Braga, 255, sala 904-C. (07665) 1001

RESIDENCIAS — Vendem-se luxuosas vivendas em todos os setores da zona sul. Tel.: 47-0267. (07670) 1001

CASA — LAGOA — Vende-se uma linda casa, construção recente, c/ 3 salões e 5 dormitorios, 3 banheiros, garage, copa, cozinha — Com vista para Lagoa — Preço Cr$ .... 3.200.000,00. Tratar na Sociedade Imobiliaria "ICCA" Ltda. Av. 13 de Maio, 23 — Edificio Darke — 4.º andar. Tel.: 52-2212 e 42-8597. (02539) 1001

GAVEA — Terrenos à Est. do Joá. Vendemos proximo à Estação das Canoas e São Conrado magnif. lotes inteiramente planos, sendo 2 de esq. Preços desde Cr$ 450.000,00 c/ grande facilidade pagto. Plantas e maiores informações pessoalmente com n/escritorio. Lowndes & Sons Ltda. Av. Presidente Vargas, 290, sala 201. Tel.: 23-6047. (59732) 1001

GAVEA — Jardim Botanico — Vendo no começo desta rua casa de 2 pavimentos, antiga mas confortavel, com 6 quartos, 2 salas, salão de repouso, escritorio, banheiros modernos nos 2 pavimentos, copa, despensa, varandas, terraço, dependencias para empregada, local para garage. Preço discutivel Cr$ 1.600.000,00 entregando-se vazia imediatamente. Ouvidor 169 — 3.º sala 303. Tel.: 43-5340. (07606) 1001

JARDIM BOTANICO — Vende-se bonito terreno, pronto para construção, na R. Othon Bezerra de Melo, de 15x68 (1.020m2), com água própria em abundância, a 3 minutos da Rua Jardim Botânico. Preço e condições com o proprietário pelo tel.: 27-4721. (8061) 1001

GAVEA — Rua 12 de Maio — Aptos., confortaveis de frente, amplos, bonita vista, rua residencial construção iniciada. Tipo A: 2 salas, 3 quartos, copa e cozinha separadas, 780 mil. Tipo B: 2 salas, 3 quartos, 600 mil cruzeiros. Tipo C: sala, 3 quartos, 565 mil cruzeiros, com todas as dependencias e garage. Tipo D: sala, 2 quartos e dependencias sem garage. Pagamento 60 por cento na construção, 40 por cento financiados. Tabela Price, 5 anos, juros 10 por cento a a. — Atlantida Engenharia S. A. — Avenida Presidente Vargas 290 — salas 712-13 — Tel. 43-2724 dr. JULIO. (06222) 1001

JARDIM BOTANICO — Terreno — Vende-se de esquina na rua Lopes Quintas — Preço Cr$ 400,00. Telefonar pela manha para 26-4584. (27480) 1001

JARDIM BOTANICO — Vendo à Rua Maria Angelica, 372, otimo apartamento (302) tendo sala, 3 quartos, banheiro com box para geladeira dependencias de empregada tanque area garagem incluida no preço de 630 mil cruzeiros à vista ou 230 financiados em 5 anos pelo proprietario nele residente — Fone 26-1273. (27425) 1001

VENDE-SE — 4 esplendidos lotes de terreno de 159 a 162, na R. Othon Bezerra de Melo, que começa na R. Pacheco Leão a um quilometro da R. Jardim Botanico. Já tem agua, luz, transporte e magnificas construções residenciais. — Para informações telefonar — 27-0983 — sábado das 5 às 7 da tarde e das 8 às 10.30 de domingo e das 9.30 até 11 na segunda. (27436) 1001

GAVEA — Apartamentos — Vendo com 200 mil cruzeiros de entrada e o restante financiado, também aceitando financiamento por qualquer Instituto ou Caixa, à rua Marquês de São Vicente, 317, em edificio de 3 pavimentos, 2 por andar, com 3 quartos, 1 salão, cozinha, copa, banheiro completo, quarto e banheiro de criados, e grande area de serviço. Preços 560 e 600 mil cruzeiros. Ver no local, e tratar à rua da Assembleia, 104, sala 904, tel. 22-5814 — PEDRO DA SILVEIRA. (20831) 1001

JARDINS GAVEA — GAVEA GOLF CLUB — Vendemos casas residenciais base seis milhões e quinhentos mil cruzeiros, centro de jardim e grande luxo para ocupação imediata, tels. 42-4635 e 22-8845. Rudolf Karter & Cia. Ltda. Avenida Rio Branco, 173, sobreloja. (02209) 1001

GAVEA: Com água em abundância e perfeita urbanização, em situação elevada e magnificos para vivendas, vendo, em São Conrado, lotes grandes, com pagamento a longo prazo. João Velloso: 1.º de Março, 17 - 2.º, sala 3. Tels. 23-6045 e 23-0800. (20804) 1001

Glória

APARTAMENTO NA GLÓRIA — Vendo magnifico apartamento para pronta entrega, de frente, à Rua Benjamin Constant, defronte à Igreja Sagrado Coração de Jesus, com saleta, saleta de inverno, grande salão, 3 quartos, 2 banheiros, grande cozinha, quarto e w.c. de empregada, área de serviço com tanque e garagem. Preço Cr$ 880.000,00, com pequeno sinal e grande financiamento em 15 anos. — Tratar com NELSON, Av. Rio Branco, 26-A sobreloja. (8753) 1100

GLORIA — R. Benjamim Constant — Vendo ótimo apto. de frente em final de construção, constituido de sala e quarto separados, banheiro completo, cozinha espaçosa, área e tanque e W.C. da empregada. Preço do custo: Cr$ 280.000,00 sendo de entrada apenas Cr$ 108.500,00 o restante a longo prazo e a combinar. Tratar c/ DR. SILVA LINS na Imobiliária Ivan Correa. Tels 32-2491 e 32-7282. (322) 1100

RUA CANDIDO MENDES — Em construção, vendemos os últimos, constando de entrada, sala e quarto, banheiro e Kit. — Preço a partir de Cr$ 177.000,00 com apenas Cr$ 12.000,00 de sinal. IMOBILIARIA BANDEIRANTE S/A. — Av. Rio Branco, 257 — 11.º andar — Tel. 52-7474. (7276) 1100

GLORIA — Vende-se apto. para entrega em janeiro de saleta, sala, dois quartos sendo um de criado, cozinha, banheiro e tanque. Ver apto. 801, Rua Benjamin Constant 134. Base 280.000 parte à vista e parte financiada. Rodrigues, 43-0870, seg.-feira das 11 às 12 hs. (00601) 1100

GLORIA — R. Cândido Mendes — Vendemos entrega dez. 53, apto. de sala, quarto, banheiro comp. e kit. Preço Cr$ 235.000,00 c/ 100 mil financiado. Tratar no Escritório de Carlos Aguiar e Antonio C. Menezes. Tel. até 14 horas 47-4453. (07660) 1100

GLORIA — Vá visitar HOJE, os ótimos apartamentos do EDIFICIO "MORANT", à rua Benjamin Constant, n. 58, para entrega em janeiro próximo, com financiamento de 50% e grande facilidade de pagamento constituidos de peças amplas e arejadas, de: sala, 3 quartos, 2 varandas, banheiro completo, cozinha, área de serviço e demais deps. completas para empreg. Preços 565 000,00 e 570.000,00 — CORRETORES NO LOCAL — ORLANDO MACEDO — à Avenida Rio Branco n.º 181 — (Ed. Cineac) 13.º and. grupo 1306 — Telefones. 32-6128 e 32-7164. (57673) 1100

TERRENO COM 50 % FINANCIADO — Situado à rua Candido Mendes de esquina com predio que está desocupado e tendo 53,00 m. de testada. Preço: Cr$ 1.000.000,00. CIVIA — Trv. Ouvidor, 17, 2º (Secção de Vendas). Tel. ◦ 52-8166, de 8,30 às 18,30. (55465) 1100

GLÓRIA — Entrega imediata — Vendemos excelente apartamento de frente, na r. do Russel, com saleta, sala, 4 quartos e varanda, banheiro completo, dep. de empregada, etc. Preço de 850 mil cruzeiros a combinar. Barros Filho & Cia. Ltda., Av. Rio Branco, 106 ou 108-8.º andar, sala 811. Tel. 42-1040 ou 42-0812. (7303) 1100

ANTES de vender seu apto., sua casa ou seu terreno queira visitar o Escritório do Eng. Tito Livio à Av. Rio Branco, 134 - S. 406 - 42-1760 e 27-7815. Oportunidades para felizes negócios. (02566) 1100

GLÓRIA — Em prédio sôbre pilotis, em construção, vendemos apartamentos à rua Benjamin Constante, esq. rua Fialho, apto. todos de frente, com entrada, sala e quarto separado, banheiro completo com box e cozinha completa, com armários embutidos e tanque. Cr$ 218 000,00 a Cr$ 300.000,00 com grande facilidade de pagamento em 5 anos. Carlos Mac Dowell da Costa, Imóveis Ltda. Av. Rio Branco, 108-7.º andar, /701-3. Tel.: 52-9527 e 42-9304. (57681) 1100

GLORIA — Vendo à rua do Russel, 496, ao lado do Hotel Glória, apto. 510, mobiliado e com telefone, com saleta, sala, quarto (conjugados), banheiro completo, kitchnete e varanda na frente. Parte financiada e restante a combinar. Fone: 48-5633, das 9 às 14 horas, com dr. Bittencourt. (24061) 1100

GLÓRIA — Edificio Candido Mendes — (Rua Cândido Mendes n.º 63) — Em acabamento para entrega em novembro vendemos os 4 últimos apartamentos de sala, quarto, jardim de inverno, banheiro e kitchinete indevassáveis e com ampla vista. Preços de Cr$ 210 000,00 a Cr$ 235 000,00 com 40% financiados e o restante facilitado. — Ver no local e tratar com a incorporadora Cocibra — Av. Rio Branco n.º 257 s/loja 201. Telefone 42-4066. (38487) 1100

VENDO apto. à rua Cândido Mendes, andar baixo, com quarto sala, banheiro e kitchnete em final de construção. Preço: [illegible] mil cruzeiros, sendo [illegible] 500,00 de sinal, 23 mil na entrega das chaves e 101.500,00 financiados em 5 anos e 100 mil facilitados a combinar. — Walter Weinschenck — 42-8437. (01728) 1100

GLORIA — Vendem-se os ultimos apartamentos de luxo na majestosa Casa da Suiça onde será instalada a sede da Legação Suiça e da Soc. Filantropica Suiça. Otima localização, a 500 ms. da praça Paris — Rua Candido Mendes n. 45. — Construção adiantada — entrega em dezembro de 1954. Entrada social, living de 28 m2, sala de jantar, 2 grandes quartos, hall, banheiro completo com box, cozinha com 10 m2 e grande area de serviço com dois tanques, quarto e banheiro com box para empregada. Com ou sem garagem. 2 elevadores "Schindler". Area construida 145 m2. Aprimorada construção pela Cia. Construtora Nacional. Acabamento de primeira. Assoalhos com "Parkex" — o moderno parquet. 4 armarios embutidos. Ferragem "La Fonte". Propriedade da Soc. Filantrópica Suiça do Rio de Janeiro. Informações, plantas e vendas: Sr. Bossart, na sede do Cercle Suisse, Rua Marquês de Abrantes n. 165, Tel. 25-1580. (57841) 1100

ED. POÇOS DE CALDAS — Vende-se neste edificio em adiantada construção, um apartamento de frente, composto de sala, quarto (não conjugado) cozinha e banheiro. Projeto de Oscar Niemeyer. — Preço de ocasião, com uma parte financiada em 15 anos e o restante facilitado. Informações pelo telefone 37-0580. (08581) 1100

PRAIA DO RUSSEL 404 — Vendemos no Edificio Perigord os apartamentos 303 e 304 por 830.000 financiados em 15 anos, apartamentos de sala, 2 quartos, cozinha, banheiro e dependências de empregada. Ver no local diàriamente das 14 às 17 e aos domingos das 9 às 12 horas, com o sr. Jorge. Tratar na Imobiliária Pessoa Ltda., à Rua Alvaro Alvim 21, sala 1103 — Tel.: 52-1093. (02255) 1100

GLORIA — Praça Paris — Vendo terreno c/ 15x32,14 pavtos. Planta aprovada. Preço 5 milhões. Tratar c/ Lucia Av. F. Roosevelt, 126 s/ 406. (00663) 1100

Grajaú

GRAJAU' — Loja com moradia e bom terreno, sem contrato. Precisa de alguns reparos. Vende-se —.... Cr$ 350 000,00. Tratar diretamente com o proprietário, segunda-feira, pelo telefone: 32-1166. (02343) 1200

GRAJAU — Rua Visconde de Santa Isabel, junto e antes do prédio 520 — Vendemos terreno com ... 14,27 x 60,00, quase em frente à rua Canavieiras. Preço 550 mil cruzeiros. Barros Filho & Cia. Ltda., na Av. Rio Branco, 106 a 108, 8.º andar, sala n.º 811. Tel. 42-0812. (7306) 1200

GRAJAÚ — Apartamento vazio, vende-se para entrega imediata magnifico, compondo-se de grande sala, 2 amplos dormitórios, banheiro completo, cozinha, quarto e w. c. para empregada. Preço Cr$ ...... 340.000,00 sendo 150.000,00 mil cruzeiros de entrada e o restante financiado a longo prazo sendo parte em 15 anos. Ver diàriamente das 8 às 17 horas à rua Grajaú n.º 234 apto. 104. Tratar com Enir Ltda. à Avenida Graça Aranha 416 8.º andar salas 813 e 815. Tels. 22-7843 ou 42-9012. (04101) 1200

GRAJAÚ — Vende-se magnifica residência vazia, de 2 pavimentos, pintada a óleo, construção de cimento armado, teto de laje, com 4 quartos, 2 salas, 2 varandas, cozinha, dispensa, banheiro em côr com armários embutidos, quarto de empregada com armário embutido e banheiro, garagem e grande quintal. Preço Cr$ 1 200 000,00, sendo 50% à vista e o restante a combinar. Mais informações pelo telefone 18.2478, Sr. Acácio. (19737) 1200

GRAJAÚ — Vendem-se à rua Caruaru, 601 — os ultimos apartamentos novos, 302, 303 e 403 de luxo, todos de frente e de esquina, com otimas varandas. 3 quartos grandes, otima sala com luz indireta, banheiro completo c/ box, cozinha e area de serviço c/ tanque de marmore e azulejo, quarto e banheiro de empregada. Tratar diretamente com o proprietario e facilitamos. Tem muita agua ônibus 72, 110. Informações com o zelador. (28779) 1200

GRAJAÚ — 60% financiado — Entrega em 30 dias — Vende-se magnificos apartamentos, com ampla sala, dois espaçosos dormitórios, banheiro em côr, ampla cozinha, quarto e sanitário para emprêgada e área de serviço com tanque. Preços de 400 a 415 mil cruzeiros, com 150 facilitados até a entrega das chaves, e o restante financiado. Visitas diàriamente à Rua Teodoro da Silva, 964 (ônibus 73, 74, 105 e 109; saltar à Rua B. de B. Retiro, 2353, onde afixada). — Tratar à Av. Graça Aranha, 416, 8.º and., grupo 819. Telefs. 22-7843 e 42-9012. Vendas exclusivas de FRANCISCO AMARAL. (28118) 1200

GRAJAÚ — Rua Canavieiras — Vendo lindos aptos. em construção compostos de: vestibulo — sala — 1 ou 2 quartos — Banheiro — privativo de 35 m2 — garagem — Area de serviço e Copa-cozinha — Terraço demais depend. — Mais detalhes com ALBERTO PEREIRA — Fone: 22-0508. (41655) 1200

GRAJAÚ — Vende-se terreno a 490 cruzeiros o metro quadrado, na Rua Alfredo Pujol, junto ao prédio 330. — Tratar pelos telefones 37-7019 ou 28-8603. (17415) 1200

GRAJAU — Vendo terrenos de.... 12 x 60 à Rua Visc. de Santa Isabel junto ao n.º 542 ótimos para construção de residência. Preço... 400 mil cruzeiros com 50 por cento a combinar. Ver no local e tratar com Vital A. da Silva, rua Buenos Aires 66-A — 3.º — Tel. 42-4982 ou 57-3275. (02264) 1200

GRAJAÚ — Rua Campinas, 100 — Vendem-se apartamentos — acabamento de luxo, junto à praça Nobel. Sala, 2 quartos, cozinha, banheiro c/ box, quarto empregada e WC empregada. — Pintura a oleo, ferragens La Fonte, moldura e sancas. Ver no local a qualquer hora com José. Tratar à rua Mexico n. 41, grupo 1208, com dr. José Soares Arruda. (3191) 1200

GRAJAÚ — A rua Canavieiras esquina com Itabaiana, 278 majestosos apartamentos de luxo, constando de sala, 2 quartos, banheiro copa-cozinha, terraço de serviço, quarto e W. C. de empregada — Construção esmerada, material de primeira qualidade. Linhas arquitetonicas modernissimas. Predios de 4 andares, situação privilegiada, do lado do nascente. Apenas 30 mil cruzeiros de sinal, grande facilidade durante a construção e financiamento modico. Entrega em 11 meses. ORG. DE IMOVEIS JOSÉ LAONTE ARCOVERDE — Presidente Vargas, 435 — 16º — Sala 1605 — 23-6169 e 23-6289. (1447) 1200

GRAJAÚ — Vende-se, por Cr$ ..... 350.000,00, Praça Edmundo Rego, 12, apto. 403, lado sombra, fundos, 4.º pav., ampla vista, ainda não habitado, com sala, dois quartos, banheiro compl., cozinha, quarto e banheiro empregada, área com tanque azulejados, piso cerâmica. Inicio linha lotação. Chaves no apto. 401. — Tratar tel. 38-7727, com a proprietária. (2394) 1200

GRAJAÚ — Compramos prédio ou terreno pagamento à vista M. Sayer ou Pedrosa Jornal Comércio 3.º s/ 323. (02469) 1200

GRAJAU — Vendemos por 500 mil cruzeiros, sendo metade em 5 anos, ótima casa em terreno com 10 metros de frente tendo saleta, sala, 2 dormitórios, dependências completas, jardim e quintal. Pode ser aumentado o número de quartos. Rua Antônio Portela. Org. Imob. Dr. Gabriel de Andrade — Alte. Barroso, 90, sala 815. Tels. 52-9144 e 32-6750.

GRAJAU — Vendemos residência em centro de terreno medindo .... 9,50x50, tendo no 1.º pav., 2 salas, copa, cozinha, despensa, banheiro, jardim e quintal e no 2.º pav.: hall, 3 quartos, varanda e banheiro completo. Preço de ocasião: Cr$ 750.000,00 sendo Cr$ 350.000,0 financiados e o restante a combinar. Org. Imob. dr. Gabriel de Andrade. Almte. Barroso, 90, s/ 815. Tels. .... 52-9144 e 32-6750.

GRAJAU — Vendemos excepcional residência, em centro de terreno, medindo 12 x 45, pronta entrega, tendo no 1.º pav.: sala de visitas, sala de jantar, varanda grande, copa, cozinha, deps. de empregada, jardim, quintal e garagem. No 2.º pav.: hall, 3 amplos quartos, banheiro nobre e varanda, por 600 mil cruzeiros à vista ou aceitando-se apartamento dêste valor, na zona Sul, e 700 mil cruzeiros financiados em 10 anos. Organização Imobiliária, D. Gabriel de Andrade. Almirante Barroso, 90, grupo 815. Tel. 52-9144 e 32-6750. (7324) 1200

GRAJAÚ — Vende-se, pronta entrega, junto à Av. Júlio Furtado em centro de grande terreno, lado da sombra, luxuosa e confortável residência, com todo o conforto para família de fino trato com jardim, terraço, 2 belas varandas, 2 ótimas salas, sala de almoço, 3 quartos, 2 luxuosos banheiros completos em louça inglêsa de côr, com armários, copa e cozinha com armários, dependência para criadas, grande quintal com árvores frutíferas e garagem. Parte financiada. Tratar com Gomes Azeredo. Tel.: 45-2684. (7253) 1200

Ipanema

CASA MARAVILHOSA — Vendo excepcional residência, para família de tratamento. — Cr$ 2.600.000,00 — com financiamento. — Visitas no local à Rua Montenegro 21. — Tratar pelo tel. 46-1401. (38532) 1300

IPANEMA — Praça N. S. da Paz — Em construção sôbre pilotis — Vendo os últimos aptos., tendo 2 salas, 3 quartos, 2 banheiros sociais, copa-cozinha com armários, varanda, quarto e dep. de empregada, área com tanque. Preços a partir de Cr$ 790.000,00, já incluida garage. — Grande facilidade de pagamento e Cr$ 330.000,00 financiados. Plantas e vendas com Waldemar Roque da Silva, rua Senador Dantas, 14, sala 1802. Tel. 42-3232. (02520) 1300

APTOS. — Ipanema — Vendem-se 2 magnificos aptos. no mesmo edificio, de 3 salas e 4 quartos e 2 salas e 3 quartos respectivamente. Construção super-luxuosa, num dos mais bonitos edificios do Rio, com garage e armários embutidos. Preços: maior, Cr$ 1.350.000,00; menor, Cr$ 950.000,00. Facilitando e financiando. Tratar na Sociedade Imobiliária "Icca", Ltda. Av. 13 de Maio, 23 — Edificio Darke. 4.º and. Tels. 52-2212 e 42-8597. (02534) 1300

COMPRANDO UM APARTAMENTO PRONTO

você economiza dinheiro !

FINANCIAMENTO DE 60% EM 7 ANOS.

No living, pintura em côres modernas, luz indireta e amplas janelas de correr em toda a extensão da parede.

Comprando na planta, você espera 18 ou 20 meses - e enquanto isso, você está pagando aluguéis. São dezenas de contos que somem do seu bolso. Mas adquirindo um destes apartamentos já quase prontos, em 90 dias você começa a pagá-lo com o próprio aluguel! São dezenas de contos que se incorporam ao seu patrimonio. Considere agora as facilidades do Edifício Mar Negro, no Leblon: 60% financiados em 7 anos; 40% facilitados em 4 parcelas; e nenhuma despesa inicial com o imposto de transmissão, que só será pago no fim do contrato. Não adie a sua visita. Venha planejar no próprio local o conforto de sua família. Apartamentos de sala e 2 quartos, com acabamento de luxo, em edifício dotado de poço artesiano próprio e reservatório para 105 mil litros d'água.

A cozinha foi planificada para confôrto extra da dona de casa. É ampla e confortável, tem armários de aço e instalações de luxo.

- Living
- 2 quartos
- Cozinha americana com armários de aço
- Banheiro de luxo, com box, armário embutido e depósito de roupa
- Quarto e dependências de empregada e serviço.

Água própria: O edifício terá poço artesiano exclusivo e reservatório de 105 mil litros, para apenas 24 apartamentos.

Acabamento de luxo:

- Tacos de sucupira legítima
- Azulejos até 2 mts. de altura nos banheiros e na cozinha
- Fórmica nos armários
- Fachada revestida com mosaico pastilha.

EDIFICIO Mar Negro
Rua Dias Ferreira, 425 LEBLON

Magnífico hall de entrada. Nos fundos haverá uma praça com play-ground.

HOJE: visitas e vendas no local de 10 às 17 hs.

Vendas e Informações:
Orlando Macedo
Av. Rio Branco, 181 — G. 1306 (Ed. Cineac) Tels. 32-7164 e 32-6128

PREÇO: Cr$ 550.000,00
Cr$ 220.000,00 em 4 pagamentos
O restante em prestações de Cr$ 5.931,00 - após a entrega

PROJETO E CONSTRUÇÃO
ENARCO LTDA.
(a realizadora das grandes obras do elevado Santos - S. Paulo)

J. M. M. Publicidade

IPANEMA — Apartamento para pronta entrega à rua Montenegro n. 58, em edifício sobre pilotis, abrigo para automoveis, construção esmerada, acabamento de luxo, compondo-se de quarto, sala, banheiro e kitch. Preço: Cr$ 270.000,00 com financiamento de 5 anos de 50 %. Sem financiamento Cr$ .... 255.000,00. Ver no local e tratar à Av. Rio Branco n. 128, s/ loja, s/ 101. Imobiliaria Lar Carioca, Lida. Tel.: 42-3384.

LOJA em Ipanema para entrega dentro de 60 dias, vende-se loja com girau e porão em edifício de construção luxuosa, esmerado acabamento, pintura a oleo, loja, com 42,25 m2; girau com 16 m2 e porão tendo 36 m2. Preço: Cr$ 700.000,00. Financiamento de 50 % em 5 anos. Ver no local e tratar na Imobiliaria Lar Carioca, Lida., à Av. Rio Branco n. 128, sala 101, s/ loja. Tel.: 42-3384. (7568) 1300

ARPOADOR — Vendo apartamento de saleta, sala e quarto separados, otima varanda, peças amplas, todo enfeitado com sancas, pintado a Kem-tone, agua quente corrente, servindo para moradia ou renda, pois dá Cr$ 3.500,00 garantidos de aluguel pelo preço realmente barato de Cr$ 300.000,00 à vista ou 330.000,00 com grandes facilidades e bom financiamento. Pode ser visto no local à rua Joaquim Nabuco 189, apto. 208 ou pelo Tel.: 37-7748. (03361) 1300

IPANEMA — Vendemos, na rua Jangadeiros, por 950 mil cruzeiros, casa de dois pavimentos, com sala, três quartos, banheiro, etc. KAIC — Rua do Carmo, 27, sala 601 - - 22-9322. (57675) 1300

IPANEMA — Residência de luxo, entrega imediata, em centro de grande terreno, rua Gomes Carneiro. Preço: Cr$ .... 6.500.000,00 com grande facilidade no pagamento. EMP. OESTE LTDA. — Av. Alt. Barroso, 90, salas 806-8 — Telefones: 42-6983 e 52-1747. (07555) 1300

IPANEMA - PEQUENO APARTAMENTO DE LUXO, LOCALIZADO JUNTO À PRAIA, à Rua Montenegro n. 26, PRONTO PARA SER HABITADO. — Edifício de 4 pavimentos, sôbre pilotis, com elevador e fachada revestida de mosaico, construído pela CONSTRUTORA HUGO TAUSZ LTDA. Consta de vestíbulo, sala, saleta, quarto, varanda, banheiro de côr completo, com box, cozinha revestida de azulejo até o teto, quarto e W. C. de empregada e terraço de serviço com tanque revestido de azulejo e batedor de mármore. Na cozinha está instalada a famosa UNIT KITCHEN, que inclui: GELADEIRA ELÉTRICA, FOGÃO DE 4 BOCAS a gás, FORNO, pia de aço inoxidável com torneiras para água quente e fria, armários e prateleiras. Tôdas as dependências, perfeita e diretamente iluminadas, são pintadas a ÓLEO e as principais com SANCAS DE GESSO. Ver no local acima e tratar à Av. Rio Branco n. 151, s. 703-705, tel. 42-5200 e 52-9620. (40159) 1300

IPANEMA — Vende-se para entrega em 8 meses os 2 últimos apartamentos à rua Prudente de Morais 1.368, lado da sombra, prédios em pilotis, com elevador, sendo um de 2 salas, 3 quartos com armários embutidos, banheiro, cozinha e dependências completas de empregados e outro constando de sala, 2 quartos, banheiro, cozinha e dependências de empregados. Preços: Cr$ 780.000,00 e Cr$ 430.000,00 respectivamente, com parte facilitada. Tratar na Organização Imobiliária Continental Ltda., na rua da Assembléia 51, 5.º andar, grupo 502, telefone 43-4708. (20806) 1300

IPANEMA (PRAÇA N. S. DA PAZ — Vá visitar HOJE, de 10 às 17 horas, os magníficos apartamentos do EDIFÍCIO LEEANA, à Rua Barão da Tôrre 408, já decorado, com todos requintes de fino acabamento e confôrto, próprio para famílias de alto padrão, totalmente pintados a óleo, com tôdas as peças sociais de frente, constituídos de: living, 2 quartos com arm. embutidos, banheiro completo, ampla cozinha com pias de aço inoxidável, área de serviço com tanque ladrilhado e demais deps. completas para empreg. e abrigo para automóvel. Preço: Cr$ 740.000,00 e Cr$ 780.000,00 com financiamento de 40% e grande facilidade de pagamento. ORLANDO MACEDO, à Av. Rio Branco n. 181 (Ed. Cineac) 13.º and., grupo 1306, tels. 32-6128 e 32-7164 ou com o n/. represt. ESTECO LTDA., à Av. Copacabana 540, sala 802. Tel. 37-0026 (até às 17 hs. inclusive aos domingos). (57666) 1300

LUXUOSISSIMO APTO. NA PRAIA - DE FRENTE - POSSE IMEDIATA — c/ hall, vestib., 2 luxuosos salões, c/ lindo jard. de inver., 4 amplos e confortáveis dormitór. c/ armár., 2 luxuosos banheiros em mármore, ampla copa-coz., 2 qtos. de empr., garagem. PREÇO DE GRANDE OPORTUNIDADE Cr$ 1.700.000,00 c/ grande financ. e facili. — Tratar na CONSTRUTORA ARAUCÁRIA LTDA. — R. México, 74 - 3.º - s/ 305 — Fone 32-4643.

SUNTUOSA RESIDÊNCIA NA AV. VIEIRA SOUTO PARA FAMÍLIA DE ALTO TRATAMENTO — c/ 3 amplos salões, 5 grandes dormitó., 3 luxuosos banheiros, ótima copa, boa coz., amplas dep. de empr., garagem. PREÇO DE OCASIÃO Cr$ 5.000.000,00. Tratar na CONSTRUTORA ARAUCÁRIA LTDA., R. México, 34 - 3.º, s/305 — Fone: 32-4643. (41685) 1300

IPANEMA — Praça General Osório. Vendemos apartamento de frente para a praça, em construção, com varanda de 9 metros de comprimento, 2 salas, 3 quartos, banheiro com "box", cozinha, quarto e W.C. de empregada, área com tanque. Area útil de 143 m2. Cr$ 697.000,00. Pagamento facilitado durante e depois das obras. Informações na CNAP (COMPANHIA NACIONAL DE ADMINISTRAÇÃO E PARTICIPAÇÕES) Rua do Carmo, 17 2.º andar Tel.: 52-8319. Atende-se também aos domingos das 9 às 13 horas. (57097) 1300

IPANEMA — A rua Anibal Mendonça entre a Praia e a Lagoa, 2 frentes, ótimo apto. em prédio de 4 andares, sôbre pilotis, com garage, constando de salão, saleta, corredor, 3 grandes quartos, rouparia, armários embutidos, 2 banheiros sociais, copa-cozinha, etc. — Final de construção — Preço: 1.100.000,00 com facilidade de pagamento — Org. de Imóveis José Leonte Arcoverde — Pres. Vargas 435, 16.º, sala 1605 — 23-6169 e 23-6289. (01433) 1300

IPANEMA — Compra-se, à Av. Vieira Souto, terreno com minimo de 16x30, pagando-se à vista. — Tratar pelo telefone 22-8345, com Gabriel & Vasquez. (580) 1300

IPANEMA — Vendemos ótimo apt.º para pronta entrega, tendo: vestíbulo, sala e dormitório separados, banheiro social, cozinha completa, depósito que pode ser quarto de empregada, W.C. de empr. no pav., área de serv. c/ tanque. Cr$ 280.000,00 e combinar. ORG. IMOB. DR. GABRIEL DE ANDRADE — Almirante Barroso 90 — Sala 816 — Telefones 52-9144 e 32-6750.

IPANEMA — Vendemos apto. com 2 quartos, sala, dep. completas, c/ jardim, próprio para família com crianças, por 580 mil cruzeiros, metade à vista. — ORG. IMOB. DR. GABRIEL DE ANDRADE — Almirante Barroso 90, sala 816 — Tels. 52-9144 e 32-6750.

IPANEMA — Vendemos ótimo apto. de frente, entrega imediata, edifício sôbre pilotis, tendo peças amplas e claras, tendo: salão, 3 quartos, banheiro em côr, depe. empregada, área de serviço, etc. Cr$ 700.000,00 sendo metade em 10 anos. Aceita-se proposta — Org. Imob. Dr. Gabriel de Andrade — Almte. Barroso 90, sala 816 — Tels. 52-9144 e 32-6750.

IPANEMA — Vendemos prédio para renda, pronto entregar, construção nova, em terreno medindo 10 por 20, tendo 2 aptos. de 3 quartos, dependências completas, garage. Preço de oportunidade: Cr$ 1.600.000,00 sendo Cr$ 600.000,00 à vista — Org. Imob. Dr. Gabriel de Andrade — Alte. Barroso 90, sala 816 — Telefones 52-9144 e 32-6750.

RESIDENCIA — Vendemos em estado de nova magnífica residência para pronta entrega, tendo: 3 salas, varanda, cozinha, 3 dormitórios, banheiro de luxo em côr, deps. de empr. independentes, entrada para carro, jardim na frente e quintal. Preço: Cr$ 1.450.000,00 financiando-se metade em 10 anos e troca-se por apartamento — Org. Imob. Dr. Gabriel de Andrade — Almte. Barroso 90, sala 816 — Tels. 52-9144 e 32-6750.

IPANEMA — Vendemos entre a Praça Gal. Osório e a Praia, junto a esta, ótimo prédio de 3 pavimentos, tendo no terreno uma ótima loja, no 1.º um apto. com grande sala, 2 quartos, banheiro e cozinha completa, no 2.º ... Preço: Cr$ 950.000,00 — Org. Imob. Dr. Gabriel de Andrade — Almte. Barroso 90, sala 816 — Tels. 52-9144 e 32-6750. (00085) 1300

RUA ANIBAL DE MENDONÇA — Vendo ótimo apto. de esquina, com 2 salas e 3 quartos, ... 3 áreas, e garage. — Preço Cr$ 850.000,00 sendo metade a vista, e o restante a longo prazo — Tratar c/ Sr. Silva — Line no IMOB. IVAN CORREA — pelo telefone 32-7232.

IPANEMA — Vendo à Rua Alberto de Campos magnífico apto. constituído de sala, e 3 quartos e demais dependências, peças muito amplas e arejadas, para entrega imediata. Preço de ocasião — Cr$ 450.000,00 sendo parte a vista e parte financiada — Tratar com IVAN CORREA — Tel. 32-7232.

IPANEMA — Vendo à Rua Visconde de Pirajá magnífico apto. de frente, pronta entrega, novo, grande sala, com sancas e florões, interruptores espelhados, vários armários embutidos, constituído de: hall, living, 3 quartos, banheiro em côr, cozinha espaçosa, dependências de empregada. Tôda pintada a óleo. Preço Cr$ 780.000,00 — Tratar com o Dr. Yvone pelo tel. 32-7232 — IMOB. IVAN CORREA. (30546) 1300

IPANEMA — Vendem-se diversas casas e terrenos: 10x30 e 12x30 e 30x60. Tratar com Jorge Cardoso Av. Alm. Barroso 90, 4.º s. 408 tel. 32-3016 das 14 às 17 horas.

300.000,00. Ipanema apartamento de frente, 3 quartos, sala, grande terraço e varanda (vista), dependência de empregada. Rua Nascimento Silva 299 — Tel.: 47-1881. (40279) 1300

IPANEMA — Terreno junto à Praça General Osório, 12,00 x 68,00, com final de construção, com gabarito de 8 pavtos. e outro para 4 pavtos. Preço excepcional, facilitando-se 50% financiado. Tratar com Gabriel & Vasques, Rua México, 31, tel. 32-8345 e 42-1840. (04321) 1300

IPANEMA — ... de 2 salas, j. inverno, 3 quartos e demais dependências. Garage. Cr$ 800.000,00 com Cr$ 225.000,00 financiados e o restante à combinar. F. Ponce de Leon. Av. Rio Branco, 137, sl 811. (02806) 1300

IPANEMA. Vendo magnífica residência centro do terreno 3 salas, 3 quartos, 2 banheiros copa, cozinha, garage e dependências de empregada tratar 37-4462. (02401) 1300

IPANEMA: Prédio de esquina — Próximo à Lagoa, com 6 apartamentos de 2 qts., sala, banh., coz., área c/ tanque. Terreno de 8 x 13. Alugados c/ contratos. Preço a combinar. Informações à Rua Rodrigo Silva, 18, s/ 506. Tel. 32-6775. (02640) 1300

IPANEMA — Vendemos terreno em área de 12x50, entre praia e Visconde de Pirajá. Tratar 32-3073 - 434. (04604) 1300

IPANEMA ou Leblon — Compramos devidamente autorizados por nossos comitentes, várias residências entre Cr$ 1.500.000,00 e Cr$ ... 2.000.000,00 até Cr$ ... A maior parte dêsses pedidos serão efetuados em pagamento à vista. Tratar na Imobiliária Alexandre Kamp. Rua México 41, grupo 502. Tel. 32-3572 Sr. Alexandre, Mr. Johne. (04061) 1300

RUA GOMES CARNEIRO — Em início de construção, vendemos ótimo apartamento em esquina e sendo um por andar com as peças de frente, constando de 2 salas, três quartos, banheiro completo, cozinha, área de serviço, quarto e W.C. de empregada. — Preço Cr$ 550.000,00 — IMOBILIÁRIA BANDEIRANTE S/A. — Av. Rio Branco, 257 — Tel. 52-7474. (7269) 1300

RUA GOMES CARNEIRO — Vendemos apartamento em andar alto e em final de construção constando de ampla sala, ótimo quarto (separado), cozinha, banheiro, área de serviço com tanque, quarto e W.C. de empregada. — Preço Cr$ 320.000,00. — IMOBILIÁRIA BANDEIRANTE S/A. — Av. Rio Branco, 257 — 11.º andar — Tel. 52-7474. (7264) 1300

TERRENO 10 x 50 — Prudente Morais — Cr$ 2.200.000,00. ROLDÃO BARBOSA — Tel. 37-0490.

TERRENO 10 x 50 — Visconde Pirajá — Cr$ 2.600.000,00. ROLDÃO BARBOSA — Tel. 37-0490.

TERRENO 12 x 60 — Rua Canning — 8 pavts. — Cr$ 3.500.000,00. ROLDÃO BARBOSA — Tel. 37-0490. (44859) 1300

IPANEMA — PR. GENERAL OSÓRIO — Vende-se apartamento com sala, ótimo quarto, banheiro em côr, varanda, cozinha e dependências de empregada. Tôdas as peças de frente. Não falta água. Preço único Cr$ 780.000,00 facilitados. Grande oportunidade. Tratar com o proprietário, diàriamente, das 13 às 18 horas, à Rua Antônio Parreiras n.º 6, apto. 402. Aos domingos, de 10 às 12 horas. (4218) 1300

IPANEMA — Vendemos ótima residência, à Avenida Vieira Souto, com terreno de 15,70x36, com 3 salas, sendo uma de música, 6 quartos, 2 banheiros centrais, copa, cozinha, garagem para 2 carros, 2 quartos e banheiro para empregados. Preço base Cr$ 5.000.000,00. Tratar com Gabriel & Vasques, Rua México, 31. Telefone 32-8345. (559) 1300

IPANEMA — APTO. DE FRENTE — VENDO, novo e vazio, de: sala, 2 qtos., banh., coz., dep. de empregada, área com tanque. 50% facilitados e 50% financiados. Aceitamos transação por Cxas, Insts. — F. NOGUEIRA, Rodrigo Silva, 18, sala 504. Tels. 42-3661, 32-6004. (2374) 1300

IPANEMA — Vende-se p/ pronta entrega, residência em centro de terreno de 18 x 40, junto à Pça. Gal. Osório, c/ 3 salas, varanda, copa e cozinha, WC, armarios embutidos, cxa. subterranea de 10.000 L. 5 q., 2 banheiros completos em côr, ampla mansarda, garagem, c/ 2 c. Dispensa-se intermediario. Tel. 27-9873, de 8,30 às 13 horas. (2234) 1300

IPANEMA — APARTAMENTO — Vendemos, na Praça General Osório, com hall, sala, quarto, banheiro e kitchenette, em construção adiantada. Preço: Cr$ 173.000,00, sendo Cr$ 74.000,00 de entrada e o restante facilitado durante e após a construção. Informações na CNAP (COMPANHIA NACIONAL DE ADMINISTRAÇÃO E PARTICIPAÇÕES). Rua do Carmo, 17, 2.º andar. Tel. 52-8319. Atende-se também aos domingos, das 9 às 13 horas.

IPANEMA — Avenida Rainha Elizabeth. Edifício Kelly Construção de Regis Agostini — Vendemos apartamentos de frente: 3 quartos, 2 salas, banheiro com "box", cozinha, área com tanque, quarto e w.c. de empregada; garagem. Preço: Cr$ 850.000,00. — Informações na CNAP (COMPANHIA NACIONAL DE ADMINISTRAÇÃO E PARTICIPAÇÕES). Rua do Carmo, 17, 2.º andar. Tel 52-8319. Atende-se também aos domingos, das 9 às 13 horas. (57094) 1300

IPANEMA — Rua Prudente de Moraes n. 1441 — Vendemos o apartamento numero 101 de 2 quartos, 1 sala, cozinha, banheiro, quarto e chuveiro de empregada e boa area com tanque. — Preço Cr$ 480.000,00. Aceitamos o pagamento por caixa ou instituto. Melhores informes com Buarque de Macedo & Mario Muto. Rua do Rosario n. 113, 8º — Tel.: 43-8062. (55420) 1300

ARPOADOR — Oportunidade — Vendo apartamento com amplo conjunto de jardim de inverno e 2 salas com 40 metros, 3 bons quartos, cozinha, banheiro, quarto de empregadas e área de serviço, tôdas peças boas, garage e pilotis. Entrega em Dezembro. Cr$ 890.000,00, parte à vista, parte facilitado e parte em 7 anos. Negócio excepcional. Tel.: 22-7975. (07472) 1300

TERRENO — IPANEMA — Vendo parte da praia — Magnífico — Tel.: 27-1818. (Pronta entrega). (07262) 1300

IPANEMA — Vendemos ótima casa, em terreno de 14 x 30 à avenida Henrique Dumont. Preço: .... Cr$ 2.600.000,00, podendo ser com 50 por cento facilitados ou financiados. Tratar na Imobiliária Pessoa Lida., à Rua Alvaro Alvim, 21, sala 1103 — Tel.: 52-1003. (02348) 1300

IPANEMA — Rua Gomes Carneiro — Vendemos apartamento pronto, andar alto, e de frente, constando de sala, dois quartos, varanda, banheiro completo, cozinha e dependências completas. Preço: .... Cr$ 530.000,00, tendo Cr$ 130.000,00 financiados. IMOBILIÁRIA BANDEIRANTE S. A. — Av. Rio Branco, 257 — 1.º andar — Tel.: 52-7474. (07263) 1300

IPANEMA — Palacete luxuoso, em terreno de 20 x 40 — Vende-se. Informações Monteiro — 48-7303. (07438) 1300

IPANEMA — Loja e Apartamento — Vendo juntos, na rua Visc. de Pirajá, Cr$ 1.800.000,00. Entrega em 30 dias. Tratar com o sr. Guardia, diàriamente, inclusive aos sábados e domingos, das 14 às 22 horas. — 27-6400. (18816) 1300

IPANEMA — Vendo apts. de 1 sala grande, 3 amplos quartos, demais dependências e garagem. Entrega em 45 dias. Preços a partir de .... Cr$ 780.000,00 (garagem à parte). Tratar com o sr. Guardia, diàriamente, inclusive aos sábados e domingos, das 14 às 22 horas. 27-6400 (18817) 1300

IPANEMA — Praça da Paz — Vende-se os últimos ótimos apartamentos em construção sôbre pilotis, (sem lojas), 2 elevadores sociais e 1 de serviço independente, construção esmerada, aptos. com 135 m2, com 2 salas, varanda, 3 quartos, armário, 2 banheiros sociais, copa, cozinha, quarto e W. C. de empregada, área e garage. Preços a partir de 790.000,00, sendo 100 mil de sinal, 24 prestações de 5 mil, na escritura 120 mil, no habite-se 120 mil e 330 mil financiados. Tratar pessoalmente com Cabral à rua do Carmo, 71, sala 306 — Tel.: 43-0804. (02301) 1300

IPANEMA — Vende-se o apartamento 903, do edifício n.º 31, da rua Gomes Carneiro com ampla sala, 2 quartos ótimos, grande quarto de empregada, copa-cozinha e garage. Pronto para ser habitado. Preço: Cr$ 670.000,00, sendo Cr$ 290.000,00 financiados em 7 anos. Ver a qualquer hora com o porteiro. Tratar com o proprietário pelos tels.: 47-3094, 37-8931 e 25-4500. (08453) 1300

IPANEMA — Vendemos boa residência em 2 pavs. 3 dorms. 2 s. garage deps. empr. Preço .... 1.400.000,00 M. Sayer Jornal do Commércio 3.º s| 322. (02466) 1300

IPANEMA — APTOS. NOVOS E VAZIOS — VENDO, parte financiada em prest. de Cr$ 3.306,00 e parte facilitada, aptos de: sala e qto. separados, banh., cozinha, w.c. de empregada área c/ tanque. Aceitamos também transação por Cxas ou Instits. — F. NOGUEIRA, Rodrigo Silva, 18. Tels. 32-6004 e 42-3661. (2316) 1300

IPANEMA: Vende-se em final construção, sòmente um apartamento por pavimento: hall, saleta, 2 salas, 3 quartos, copa, cozinha, 2 banheiros, quarto, W. C. empregada tanque, área, garagem. Cr$ 990 mil. Detalhes com JOÃO MAGON - Rua México 158 - sala 604. (04306) 1300

IPANEMA — 2 salas e 3 quartos — um por andar - frente para a Praça N. S. da Paz - lado da sombra - garagem - Cr$ 875.000,00 - 60% financiado em 10 anos - Tratar pelo telefone 22-0508 com o sr. Carlos. (00613) 1300

IPANEMA — Aptos. — Rua Alberto de Campos 63, para entrega em Janeiro: em edifício de 4 pavtos. com elevador, vendo os últimos constando de sala com 25 m2, jardim de inverno, 2 bons quartos com 15 m2, banheiro, cozinha, dependencia empregada e garage, preços a partir de Cr$ 700.000,00 com 50 por cento à vista e o restante a combinar — Tratar com o proprietário Sr. Mario Rei, na mesma rua n.º 67, apto. 201 ou Av. Rio Branco 137, 1.º andar, sala 113 — Telef 22-5536, 22-6400 e 47-1221. (2870) 1300

IPANEMA — Praça Gal. Osório — Vendo luxuoso apartamento de frente pronto, com hall, amplo living room, sala de jantar, 4 quartos sendo 2 com 7 mts por 3,10, 2 banheiros completos, terraço social com 38 mts. quadrados, cozinha e dependências completas de empregada, tendo uma área com piso de cerâmica de 40 mts. quadrados. Preço Cr$ 1.200.000,00 com financiamento particular. Tratar com JUVENCIO BARRETO JR. Rua Rodrigo Silva, 18-1.º andar, grupo 1005 — Telefone: 23-7236. (18831) 1300

IPANEMA — Vendo luxuosa residência de 2 pavs. proximo à Lagoa Rodrigo de Freitas, com 4 quartos, 2 salas, sala de almoço, cozinha, banheiro de luxo, terraço, jardim e quintal. — Theophilo da Silva Graça. Av. Nilo Peçanha, 26, 7º, s/ 713. (40157) 1300

IPANEMA — Apto. frente novo, vazio, sala, 3 quartos, sendo 1 independente com kitch. e banheiro, bom financiamento e facilidades de pagamento à rua Barão da Torre, 630 — Apto. 401 — Ver no local com o porteiro Mário, ou procurá-lo no 623 — Av. Alm. Barroso 90, sala 207 — J. C. FARIA — Tel. 43-4978. (00221) 1300

TERRENO — IPANEMA. — Vende-se ótimo terreno de 12 x 68, dando frente para duas ruas, podendo construir dois edifícios, sendo um de 8 e o outro de 4 pavimentos. Tratar c/ Jacintho Coimbra — fone 37-1922. (20246) 1300

IPANEMA — Vendem-se 2 apartamentos juntos ou separados em construção adiantada, 7.º andar, vista para o mar, com saleta, quarto, banheiro completo, pequena cozinha e armário embutido — Financiamento em 3 anos de 1.710,20 cruzeiros a rua Visconde de Pirajá 483 — Tratar a rua Buenos Aires 136 — Tels. 52-7752 — 47-5742. (25663) 1300

IPANEMA — Residencias Modernas — Vendem-se nas melhores ruas dêste bairro — Inf. Monteiro — Tel. 48-7303. (20364) 1300

RUA GOMES CARNEIRO — Vendemos apartamento de frente, em final de construção, constando de sala, varanda, dois quartos, banheiro completo, cozinha e dependencias de empregada. Preço: Cr$ 440.000,00. — Imobiliaria Bandeirante S. A. — Av. Rio Branco, 257, 11º andar — Tel.: 52-7474. (7278) 1300

IPANEMA — Vende-se aptos. 201, sala, 3 quartos, cozinha, banheiro, dependências; 101, térreo, sala, 3 quartos, cozinha, banheiro. (08010) 1300

IPANEMA — Vende-se apto., com 2 quartos, sala, armários embutidos, 2 grandes varandas de frente, linda vista. Cr$ 580.000,00, Financiados: Cr$ 260.000,00. Caixa. Telefonar pela manhã: 27-1415. (...) 1300

IPANEMA — Vendo magnífica residência no melhor local da Av. Vieira Souto, magnífica situação, principalmente para o ... Construção de primeira, tendo tôdas as peças amplas e arejadas. Tratar diretamente com o proprietário pelo telefone 37-7625. (28644) 1300

IPANEMA — Compro casa ou terreno, mínimo 10x22, pago um milhão, negócio rápido; tratar com Bonifácio Tel.: 27-5677. (15043) 1300

NEGOCIO DE OCASIAO — Praça General Osorio — Vendemos os 2 ultimos e esplendidos apartamentos do Edifício Simões Lopes, um por andar, acabamento de grande luxo, todas as peças de frente e com maravilhosa vista para a praça: hall, saleta, 2 salas pintadas a oleo, 3 amplos quartos, 2 banheiros nobres (louça de cor), copa, cozinha, dependencias de empregados, varanda de serviço e garagem. Lindo edifício de 8 andares, sobre pilotis, 2 elevadores. Construção acelerada, entrega em 5 meses. Preço: 970 e 990 mil cruzeiros. 60 % facilitados durante a construção e 40 % financiados. Plantas, informações e vendas diretamente com os proprietarios. Engenheiros Alvares, à Av. Rio Branco, 108, s/ 1802, das 9,30 às 11,30 e 14 às 17 hs. Tels.: 52-9470 e 42-6808. (27524) 1300

PRAIA DO ARPOADOR — Vendem-se na Avenida Vieira Souto n.º 6, já com habite-se, apartamentos de luxo com 2 saletas, 2 salas, 4 quartos, 2 banheiros de mármore italiano, etc., todo pintado a óleo. Prédio de apenas 7 apartamentos com ampla garage, servido por 2 elevadores Schindler. Preços a partir de Cr$ ...... 1.650.000,00, com 50% financiado e o restante facilitado. Chaves com o porteiro, e tratar com os construtores SIMAS, LEUZINGER & CIA. LTDA. — Rua do Carmo n.º 6 — 11.º andar. 32-7199. (19733) 1300

IPANEMA — Vende-se para entrega imediata, casa de frente à rua Nascimento Silva n. 309, c/ 2 pavimentos, 3 quartos, 2 salas, banheiro completo, cozinha, garagem, dependencias de empregada e pequena area com tanque. Financiamento em cinco anos a combinar. Aceita-se oferta para pagamento à vista. Trata na mesma ou à rua do Carmo n. 71, 5º andar, sala 503. (8429) 1300

IPANEMA — LAGOA — Proprietario vende diretamente — apartamento de luxo, com linda vista em predio de 8 apartamentos sobre pilotis. Sala, 2 quartos, etc., peças amplas todas de frente. Preço: Cr$ 650.000,00 à vista (pode-se facilitar parte). — Chaves com o porteiro à Av. Epitacio Pessoa n. 414. Combinar pelo tel. 32-3226, com Dr. Evandro ou Dr. Agricola. (8738) 1300

IPANEMA — PRAIA — Av. Vieira Souto — Vendo neste Aristocrático bairro, em edifício de 4 andares sôbre pilotis, hall de entrada principesco, todo ajardinado, construção em material super luxo, caprichosamente escolhido. Para familia de alto tratamento, de frente — 1ª habitação. Possuindo: 2 salões — 4 grandes quartos — galeria — saleta de pequenas refeições — elevadores privativos — 3 banheiros, sendo: 1 em mármore, 1 em côr e 1 para sociais — vestíbulo — grande copa e cozinha com armários suspensos — 2 quartos de emp. com armários — garage para 2 carros — Inform. detal. MORAES ..... 52-8636 Santa Luzia 799 — Grupo 1004. (29145) 1300

IPANEMA — PRAÇA GAL. OSORIO — Particular vende pelas mesmas condições de incorporação o apartamento de frente 308 no conjunto João Ernesto, projetado por Oscar Niemayer, construção já na 2.ª laje com amplas acomodações, tendo living, sala-quarto, quarto separado, banheiro completo e cozinha. Area total 50 metros quadrados — Preço 270 mil cruzeiros, já tendo pago cerca 110 mil cruzeiros — Restante tabela contrato incorporação suave, durante e depois obras. Tratar sr. Paulo 36-5868. Pode deixar recados. (09474) 1300

IPANEMA — Apartamento — Vende-se no melhor local do bairro, ao lado da Praça N. S. da Paz, com sala, 3 quartos, banheiro em côr com box, cozinha, três varandas, área de serviço com tanque e quarto e W. C. de empregada. Financiamento de 50 por cento e facilidade na parte restante. Ver na rua Joana Angélica 158 — Apt.º 403, com o porteiro e tratar na CONSTRUPAN LTDA na rua São José 83 — 2.º andar — Sala 214 — Telefone 42-2520. (18701) 1300

IPANEMA — Rua Alberto de Campos. Para venda, revenda ou moradia. Apartamento de sala e 2 quartos independentes ou de sala e quarto independentes, banheiro, cozinha e garage. Preços a partir de: Cr$ 260.000,00. Pagamento facilitado com parte financiada. Construção Adiantada. Construção e Vendas: CAVALCANTI, JUNQUEIRA S/A. Av. 13 de Maio, 23 — 10.º pav. Telefone: 42-8177 — Ramal 12. (51480) 1300

COMPRO Av. Vieira Souto, no mínimo com 16 metros de frente. — Tratar à rua General Urquiza, 21 — apartamento 103. (08699) 1300

RUA VISCONDE DE PIRAJA — Vende-se terreno com casa velha de 10x50 para pronta entrega. Preço 2.600,00. Trata-se diretamente com o proprietário à rua Gonçalves Dias 20 — Não se atende ao telefone. (8052) 1300

IPANEMA — Vendo terreno de esquina, à rua Barão da Torre, com 15,50 de frente. — Tratar com Sr. Manoel — Tels. 52-5906 e 43-4053. (09448) 1300

IPANEMA — Vende-se à rua Prudente de Moraes moderna, grande e confortavel residencia. Terreno de 30 x 34 ms. Agua propria. 3 cisternas. Informações à Av. Presid. Wilson n. 210-4º-s. 413 — Tel.: 42-1402. (3217) 1300

R. PRUDENTE DE MORAES — Vendo casa, c/ 2 salas, 3 quartos, etc. 10 x 50. Preço: Cr$ 2.300.000,00. Carvalho Rocha — 27-6160. — 47-0533.

R. VISCONDE DE PIRAJA — Vendo magnifica, terreno c/ 10 x 50, Pronta entrega. Preço Cr$ 2.750.000,00. Carvalho Rocha — 27-6160, 47-0533 e 47-4072.

IPANEMA — Casa, vendo magnifica, terreno, 12 x 65, pronta entrega. Preço Cr$ 2.500.000,00. Carvalho Rocha. — 27-6160, 47-0533 e 47-4072.

IPANEMA — R. Prudente de Moraes — Casa vendo, otima para familia de alto tratamento. Terreno 20 x 40. Pronta entrega. Preço Cr$ 5.500.000,00. — Carvalho Rocha. — 27-6160, 47-0533 e 47-4072.

IPANEMA — R. Nascimento Silva, casa, vendo, c/ 3 varandas, 2 salas, 4 qts., 2 banh., copa-coz., garagem, Preço Cr$... 1.800.000,00. Carvalho Rocha — 27-6160, 47-0533 e 47-4072. (2501) 1300

IPANEMA — Apartamento para entrega dentro de 60 dias, em edificio de construção luxuosa. Vende-se o unico apartamento de quarto, sala, cozinha, banheiro social, area de serviços com tanque de marmore e WC de empregada. Preço: Cr$ .... 280.000,00. Financiado em cinco anos de 50 %. Ver no local e tratar na Imobiliaria Lar Carioca, Ltda., à Av. Rio Branco, 128, s/ loja, s/ 101. Tel.: 42-3384. (7569) 1300

APARTAMENTO PARA ENTREGA DESOCUPADO — Constando de: hall, 1 ampla sala com cerca de 20,00 m2, varanda envidraçada, 3 quartos, armarios embutidos, copa, cozinha, quarto e dependencia de empregada, garagem. De fundos, tendo parte financiada. — CIVIA — Trav. Ouvidor, 17, 2º (Secção de Vendas). Telefone: 52-8166, de 8,30 às 18,30.

IPANEMA — Vendemos terreno com frente para Av. Vieira Souto e Rainha Elisabeth otimo local para construção, com 15,50 de frente e 30 de extensão. — Tratar na SIBEC, Av. Rio Branco n. 311, s/ 513. Tel. 52-9503. (7647) 1300

Laranjeiras

JARDIM LARANJEIRAS — R. Stefan Zweig — Vende-se, por Cr$ .... 550.000,00, o terreno de 12 de frente, com 500 m2, totalmente plano, descortinando linda vista. Pagamento: Cr$ 230.000,00 à vista, Cr$ ...... 200.000,00 facilitados, e Cr$ 120.000,00 financiados em 2 anos. Negócio direto R. do Carmo, 38, sala 702. Tel. 52-3695 e 37-4314. (4018) 1400

VENDE-SE lotes terrenos planos, fôro remido, no Cosme Velho. — Fones: 52-4771, - 22-6104. (64170) 1400

R. LARANJEIRAS, 82 — Apto. de grande luxo, com Cr$ 120.000,00 de sinal, vendo com jardim de inverno em mármore, 2 amplas salas, 3 grandes quartos com armários embutidos, saleta de circulação com 2 armários, 2 banheiros, copa, cozinha, área de serviço, com paredes em azulejo, dependências de empregados e garage; Cr$ 230.000,00 a combinar, 12 prestações de Cr$ 11.500,00, Cr$ 100.000,00 na entrega das chaves dentro de 12 meses e Cr$ 430.000,00 financiados. Tratar diretamente com o proprietário pelo Tel. 26-7078. (03090) 1400

LARANJEIRAS — Vende-se apartamento novo, com grande sala, 3 bons quartos, armários embutidos e rouparia, banh. completo e cozinha a óleo, dependencias completas p/ criadas. Edifício moderno c/ colunas, recreio coberto p/ crianças e jardins. Cr$ 250.000,00 à vista, restante facilitado e financiado. — Tratar com Organização LIDER, rua Senador Dantas n. 20, salas 1408/12. Fone: 42-6643. (27548) 1400

LARANJEIRAS — Vendemos ótimo apto. com 2 salas, 3 grandes quartos, cozinha, banheiro e dep. empregada, à Rua General Glicério (Jardim Laranjeiras). Preço Cr$ .... 820.000,00 com 340 mil financiados. HERMANN DE FARIAS & CIA. LTDA. - Av. R. Branco, 173, s. 1003-4 — tels.: 52-4455 e 42-2520. (27547) 1400

LARANJEIRAS — Vende-se o apto. 304 da rua Alvaro Chaves, 38, Edifício Coelho Neto, em frente ao Fluminense, com 3 bons quartos ótima sala e varanda pintados a óleo, banheiro completo em côr, dependências e garage. Ver no local com o porteiro. Preço: Cr$ ...... 690.000,00, com Cr$ 374.500,00 financiados em 15 anos, juros 10%. Facilita-se. Tratar à rua do Carmo, 38, sala 807. Tels. 52-2422 e 58-2517. (04063) 1400

LARANJEIRAS — Vende-se à Rua Stefan Zweig, junto e antes do predio n.º 124, magnifico terreno de 17,50 x 29,00 m descortinando belíssima vista, ar de montanha, zona de quatro pavimentos, prestando-se tambem para residencia de luxo. Preço 380 mil cruzeiros, financiando-se 80 por cento pela Tabela Price, em 5 anos — Tratar no Escritorio de Advocacia Otavio Simões Barbosa — Rua Debret, 23, salas 311-12. Tel. 22-6428 — Das 12 às 20 horas. (27446) 1400

LARANJEIRAS — Vendem-se à Rua General Glicério, apartamentos no edifício "GRAVATÁ", para entrega em Fevereiro de 1954. Vendem-se 3, com entrada, saleta, sala, varanda, 3 quartos, armários embutidos, banheiro completo, área, dependência de empregada e garagem. Cr$ 250.000,00 financiados. Tratar: Rua México, 148 3º. andar — Sala 303 — Tel: 32-1106. (57029) 1400

LARANJEIRAS — Vendo apto. de luxo, de frente, 3.º and, para entrega em julho, com jardim de inverno em mármore, living, sala de jantar, saleta com 2 armários, 3 quartos com 4 amplos armários, 2 banheiros em côr, copa, cozinha, área em azulejo, dependências e garage. Tôdas as peças com pisos em Parquet Paulista. Grande facilidade no pagamento. Tratar com JUVENCIO BARRETO JR. — Rua Rodrigo Silva, 18, 10.º and. G. 1005. Tel.: 22-7236. (18834) 1400

LARANJEIRAS — Vendemos terreno com 18,50 de frente (490 m2) com projeto aprovado para otimo Edificio de 4 pavimentos. Preço 850 mil cruzeiros, facilitando-se parte. Tratar com DECIO LEFEVRE e ANTONIO SAAD, Av. Erasmo Braga 277, 9º andar sala 905 — Tel.: .... 22-9641 — 42-0470 e 22-6670. (40658) 1400

LARANJEIRAS — Edificio Mark — Rua Pinheiro Machado 51 — Vendemos otimo apartamento de frente, no 8.º pavimento, em edificio de obras já iniciadas, constituido de ampla sala, jardim de inverno, varanda, 3 quartos com armarios embutidos, banheiro e cozinha completos, dependencias para empregado e área de serviço c/ tanque. Preço de incorporação, Cr$ 465.000,00 com grande facilidade de pagamento. Informações e Vendas — Imobiliaria Santa Barbara, S. A. — Rua México, 11 — 3.º andar — Tel.: 52-9863. (59700) 1400

LARANJEIRAS — Palacete — Vendem-se em ruas aristocráticas — Inf. Monteiro — 48-7303. (01235) 1400

LARANJEIRAS — Vendemos apto. de frente com 120 m2, tendo ampla sala, 3 grandes quartos, banheiro social, cozinha espaçosa, deps. de empr. etc. — Cr$ 700.000,00 sendo parte financiada e parte a combinar — Org. Imob. Dr. Gabriel de Andrade — Alte. Barroso 90, sala 816 — Tels. 52-9144 e 32-6750.

LARANJEIRAS — Vendemos ótimo terreno com 2 frentes, medindo 12x35, alargando para 30 metros nos fundos — Pronto para construir residencia ou prédio de 4 pavimentos. Preço: Cr$ 850.000,00 sendo 250 mil cruzeiros a vista — Org. Imob. Dr. Gabriel de Andrade — Almirante Barroso 90, sala 816 — Tels. 52-9144 e 32-6750.

LARANJEIRAS — Vendemos ótima residencia para entrega imediata, de 2 pavimentos, tendo no 1.º hall, 2 salas amplas, terraço grande, copa, cozinha, deps. de empr. e quintal — No 2.º escada de mármore, saleta, 4 dormitórios, banheiro social com box — Preço: Cr$ 500.000,00 a vista e todo o restante a longo prazo — Org. Imob. Dr. Gabriel de Andrade — Alte. Barroso 90, sala 816 — Tels. 52-9144 e 32-6750. (00100) 1400

LARANJEIRAS — Rua General Glicerio — Vendemos loja alugada com renda anual de Cr$ 78.000,00 sem mais despesas. — Preço Cr$ 700.000,00 facilitado. Melhores informes com Buarque de Macedo & Mario Muto. Rua do Rosario n. 113, 8º. 43-8062. (55421) 1400

LARANJEIRAS — TERRENO — Vendo um, medindo 16 x 40, atrás do PARQUE ED. GUINLE, otimo local para residencia. Preço 800 mil cruzeiros — AVERBUCK 22-9449. (02429) 1400

LARANJEIRAS — Vendemos à Rua das Laranjeiras sobrio apto., situado no ultimo andar, frente, 2 por andar, entrega imediata, pintado de novo, rodeado de varandas, vista deslumbrante por todos os lados, benfeitorias, com 2 salas, 2 amplos quartos, copa-cozinha, banheiro em cor com box, area com tanque azulejos, quarto e banheiro de empregada. Preço 800 mil cruzeiros, sendo 400 mil à vista ou fac. e o rest. financ. Chaves Rua Mexico, 158 — sala 411 — Telefone 52-9130. (07588) 1400

Até ao último milímetro quadrado...
A JUSTA MEDIDA DO SEU MÁXIMO CONFÔRTO E BEM ESTAR
SÒMENTE 4 PAVIMENTOS, COM 2 ELEVADORES APARTAMENTOS DE LUXO
Edifício ALBAMAR a dois passos do Jóquei
Rua Marquês de São Vicente, Esq. de Artur Araripe
V. encontrará nos apartamentos do Edifício ALBAMAR, já com a estrutura bem adiantada, verdadeiros primores de confôrto, aproveitamento de espaço e acabamento — milímetro por milímetro correspondendo ao mais apurado bom-gôsto e senso de bem-estar — o que os torna ideais para moradia e para valorização imediata de capital.
Preços, a partir de Cr$ 710.000,00
• Banheiros nobres com azulejos de côr • Portas com molduras decorativas • Sancas nas Salas • Ferragens "La Fonte" • Exaustores nas cozinhas • GARAGEM no subsolo.
• 50% Facilitados
• 50% Financiados
• Sem promissórias
• Sem reajustamento de preços
• Sem juros durante a construção.
APARTAMENTOS DE:
Vestíbulo • 1 e 2 salas
3 quartos • Banheiro completo
Copa-cozinha • Quarto e instalações para empregada.
Área de serviço.
LOJAS EM ÓTIMA LOCALIZAÇÃO
Propriedade, Incorporação e Vendas:
Imobiliária Ribamar S.A.
Avenida Franklin Roosevelt, 137 — 3.º andar — Telefones 22-2621 e 22-1412
Voga Publicidade

LARANJEIRAS — Vendo magnífico apto., construção esmerada à Rua Alvaro Chaves 38 (em frente ao Fluminense), constituído de: jardim de inverno, ampla sala, 3 quartos, banheiro e cozinha completos, deps. p/ empr., garage, etc. Preço: Cr$ 700.000,00, tendo Cr$ 385.000,00 financiados em 15 anos, pela "SULACAP" em amortizações de Cr$ 4.137,00. ROSA FILLER — Av. Rio Branco, 106/8 — 7.º and. s/ 710 — Tels. 22-8392/52-0532 e Av. Copacabana esq. de Belfort Roxo 129 (Lido) — Tel. 37-3028 (Loja aberta até 22 hs. inclusive domingo). (44868) 1400

LARANJEIRAS — Grande oportunidade — Vendo perto da R. Cosme Velho, magnífica residência em terreno de 2.600 m2, constituída de 3 salões com decorações a óleo, 7 quartos e demais dependências completas. — Nos fundos 4 aptos. em final construção, com sala, 3 quartos e dep. completas. — Tudo por Cr$ 2.000.000,00 sendo metade à vista e o restante a longo prazo. Tratar com Dr. Silva Lins na IMOB. IVAN CORREA à Avenida Alte. Barroso, 2 — 13.º andar — Telefone 32-7282.

LARANJEIRAS — Vendo nas Aguas Férreas ótimos terrenos completamente plano, pronto para construir com 500 m2 gabarito de 4 pavimentos. Preço de oportunidade 550 mil cruzeiros sendo parte à vista e parte financiada. Tratar com DR. SILVA LINS pelo tel. 32-7282 IMOB. IVAN CORREA.

LARANJEIRAS — Vendemos apartamento com sala, 3 quartos, banheiro soc., cozinha, quarto e W.C. empreg. garage e todas as demais dependencias. 700 mil cruzeiros, sendo 150 mil cruzeiros à vista 374 mil cruzeiros em 15 anos e restante financ. a combinar. Tratar com D. Ivone — Tel. 32-7282 na IMOBILIÁRIA IVAN CORREA. (07872) 1400

LADEIRA DO ASCURRA — Vendo com linda vista, terreno de 500 m2 até 2.000 m2. Preços baratíssimos com facilidade de pagamento. Telefone 26-6945 e 32-2400. (42966) 1400

LARANJEIRAS — 1 — 3 — Construção iniciada. Vendemos magníficos aptos. de frente, tendo jardim de inverno, sala, 3 grandes quartos, armários embutidos, cozinha c/ local geladeira, banheiro c/ chuveiro em box e dep. compl. de empregada. Preços a partir de Cr$ 525.000,00. Condições de pagamento, 5% de sinal e o restante facilitado em 60 meses. — Compare os nossos preços e venha fechar um ótimo negócio. Plantas e informações com a Construtora Servenco — Serviços de Engenharia Continental Ltda., à Rua México, 74, 7.º s/ 709. Tels.: 42-0886 e 52-1143. (57068) 1400

LARANJEIRAS — Apartamento — Com facilidade de pagamento. Vende-se magnífico apto. à Rua Professor Estellita Lins, constando de saleta, sala, dois quartos, banheiro completo, cozinha e quarto de empregada. Detalhes no escritório de Manoel de Souza Santos, à Rua Miguel Couto, 31, 1º andar. (257) 1400

LARANJEIRAS — Apto., vende-se, rua Alvaro Chaves, próximo ao Fluminense, com sala, 2 quartos, área e dep. para empregada. — Av. Almte. Barroso, 90, s/ 307. J. C. FARIA, 42-4978.

APTO. À Rua das Laranjeiras, vazio, andar alto, pronta entrega, com sala, 3 quartos, dep. para criada e ótima área de serviço. — Av. Almirante Barroso, 90, sala 307. J. C. FARIA, 42-4978.

TERRENO — Vende-se, pronto para construir, à Rua Itamonte, ótimo lote medindo 10,50x22. — Informações 42-4978. (2410) 1400

RESIDENCIA DE GRANDE LUXO — Vende-se uma das mais modernas casas de Laranjeiras, de construção primorosa e recente, em centro de belo jardim, com amplas e confortáveis acomodações, constando de 3 salas, 2 grandes varandas envidraçadas, 2 jardins de inverno, 5 quartos, 4 banheiros, copa, cozinha, despensa, quarto de engomar, 2 quartos de empregada e seu banheiro, garage para 3 carros, água própria e mais 2 salões de 36 metros quadrados para recreio ou festas de crianças. Preço: Cr$ 3.200.000,00 c/ Cr$ 500.000,00 financiados em 10 anos. Visitas só com hora marcada pelo telefone 52-1129, c/ D. RITA. (7378) 1400

APARTAMENTO — Vende-se luxuoso e guarnecido com o respectivo mobiliário no aristocrático Jardim das Laranjeiras, com linhas à porta de auto-lotações e de ônibus. Rua General Glicério n.º 326, apto. 202. Telef. 25-3372. (4386) 1400

LARANJEIRAS — VENDO ótimo apartamento, próximo ao Palácio, pronto para habitar, com lustres e benfeitorias, tendo ocupado — 2 bons quartos, sala espaçosa, banheiro, cozinha amplos e dependências de empregada. Entrada de Cr$ 280.000,00 e o restante facilitado, parte em prazo longo. — Tratar com Werneck, das 9½ às 12 horas. Rua Assembléia, 104, sala 308. Motivo: viagem. (553) 1400

LARANJEIRAS — Vendo ou troco por apartamento de luxo, no Leblon, velha diferença à vista, se houver, ótimo terreno plano, ladeado por residências de luxo e próprio p/ const. zona exclusivamente residencial. Planta e inf. ORG. DE VENDAS — Rua México, 158 sala 411 — Telefone 52-9130. (07655) 1400

LARANJEIRAS — Vendemos os últimos aptos. no Edifício Ducadi, em construção, de saleta, sala, 2 quartos, banheiro, cozinha e dependências para empregada. Financiados. Preço: 450 mil cruzeiros. Paulo Lebre e Julio Lebre. Rua Alvaro Alvim, 21, sala 1502 — Telefone: 42-4652. (18672) 1400

LARANJEIRAS — Vende-se lote de terreno de 10x58. — Preço: Cr$ 370.000,00 facilitados. — Ver à Rua Alice junto e depois do n.º 1.324 e tratar com o proprietário pelo tel. 32-8856. (07664) 1400

LARANJEIRAS — Vendo 2 casas juntas, de 2 pavimentos, em ótima rua do bairro, tendo 2 salas, 3 quartos, demais dependências. — Preço: Cr$ 1.300.000,00, pagamento a combinar. Tratar com Waldemar Roque da Silva, rua Senador Dantas, 14, sala 1802. Tel. 42-3232. (02611) 1400

LARANJEIRAS — Magnífica oportunidade — Aptos. 70% financiados com juros de somente 10%. — Vendemos à rua Prof. Luiz Cantanhede, próximo à Rua das Laranjeiras, ótimos aptos., com hall, sala independente, quarto, banheiro completo, cozinha e área com tanque. Cr$ 250.000,00 e Cr$ 260.000,00, tendo 70% em 10 anos, juros 10%. Alugados sem contrato. Lowndes & Sons, Ltda., Av. Pres. Vargas, 290, sala 201. 23-6047. (57930) 1400

LARANJEIRAS — Vendemos apartamentos em construção — Terceira laje, 2 salas, 3 quartos, copa e cozinha, banheiro, grande área de serviço, dependência de empregada e garage. Edifício sôbre Pilotis com Play-ground. Três elevadores. Acabamento de primeira. Grande facilidade no pagamento e grandes financiamentos. Ver na Rua das Laranjeiras, 417. Informações e vendas com ECIL na Av. Rio Branco, 185 — 8.º andar sala 805, telefone 52-8782. (07225) 1400

LARANJEIRAS — Vendemos à rua Alvaro Chaves em frente ao Fluminense F. C., apartamento para entrega imediata constando de: ótima sala, 2 quartos, varanda, jardim de inverno, banheiro completo com louças em côr, pintado a óleo, cozinha a óleo e dep. de empregada. Cr$ 720.000,00 com 60 financiados em 10 anos e o restante a combinar. Carlos Mac Dowell da Costa, Imóveis Ltda. Av. Rio Branco, 108-7.º andar s/701/3. Tel. 42-9527 e 42-9304. (57682) 1400

LARANJEIRAS — VENDO APTO. VAZIO, c/ 2 salas, bar embutido, 3 qtos. banh. coz. dep. emp., GARAGEM. Prédio de 3 pavs. com 2 aptos p/ andar. Linda vista para o Jard. Laranjeiras. Preço: 700, com 50% financiado. ACEITAMOS também troca por Cxas. — Tratar com F. NOGUEIRA, telefones 32-6004 e 42-5061. (2315) 1400

LARANJEIRAS — Apto. novo vende-se, com sala, 2 quartos, varanda e dependências. Tem financiamento. Ver e tratar à rua Almirante Salgado, 185, apto. 101. Tel. 45-7370. (03030) 1400

LARANJEIRAS — Grande área à 4.000 m2 — Vende-se própria para casa de saúde ou construção de vários prédios, com uma frente de 75 metros para a rua principal. — Tel. 43-0267. (07674) 1400

LARANJEIRAS — Apartamentos — Com grande facilidade de pagamento, vendem-se no Edifício Acaraú, na rua Pinheiro Machado 86, em final de construção magníficos apartamentos constantes de uma ou duas salas, 2 varandas, 2 ou 3 quartos, banheiro completo, cozinha, quarto e instalações de empregada, garagem. Propriedade, incorporação e construção de Raymundo Sales Filho e Manoel de Souza Santos. Informações e vendas, com Manoel de Souza Santos. Rua Miguel Couto 31, 1º andar. (254) 1400

LARANJEIRAS — Vende-se ótimo apto. 302, de frente, rua Soares Cabral 59: hall, living, terraço de serviço, 2 quartos, copa, cozinha, área de serviço, dependências de empregada, garage. Preço: Cr$ ... 800.000,00, sendo 274.000,00 em 18 anos, 258.000,00 à vista, 258.000,00 a combinar — negócio direto — Tel. 57-0665. (7251) 1400

LARANJEIRAS — Compro terreno com o mínimo de 12 x 30 até Cr$ 600.000,00 mais ou menos. Sem intermediários. Tel. 22-7079. (07474) 1400

LARANJEIRAS n.º 1-3 — Em construção iniciada, vende magníficos aptos. de frente, tendo jardim de inverno, sala, 3 grandes quartos, armários embutidos, cozinha, banheiro e dep. compl. de empregada. Preços a partir de Cr$ 415.000,00. Aptos de sala, 2 quartos, jardim de inverno, copa-cozinha, local para geladeira, armários embutidos, banheiro, varanda, dep. compl. de empregada. Preço a partir de Cr$ 525.000,00 c/ 5% de sinal e o restante facilitado em 60 prestações. Compare os nossos preços e venha fechar um negócio vantajoso c/ M. FILLER, à Rua do Senado 65, sl 602, 5º and. Tel. 42-8780. (02293) 1400

LARANJEIRAS — JARDIM LARANJEIRAS: — Vendo junto ou separados 3 magníficos lotes de terreno plano, pronto para construir, tendo 80 metros de frente e área total de 1.242m2. Magnífica vista. Facilita-se o pagamento. OLIVIERI — Rua da Assembléia, 104, 5º andar, salas 512 e 514 — Tels. 22-8562 e 42-8547.

LARANJEIRAS — ENTREGA IMEDIATA — Vendo magnífico apartamento de frente, com ótimo acabamento, constituído de: sala, 2 quartos, banheiro, cozinha e demais dependências. Armários de aço na cozinha e sancas. Preço Cr$ 600.000,00 sendo 50% financiados. OLIVIERI — Rua da Assembléia, 104 — 5º andar salas 512 e 514 — Tels. 22-8562 e 42-8547.

CASA DE LUXO — em centro de terreno de 15x30 no melhor ponto da cidade — Jardim Laranjeiras, Eng. Tito Livio vende. Ótimo preço, pagamento o mais fácil. Av. Rio Branco, 134 — 42-1769. (02578) 1400

LARANJEIRAS — Próximo ao Cosme Velho, em terreno de 65 x 35 vende-se pronta entrega uma das melhores e luxuosas residências do bairro, 2 pavimentos, em centro de terreno, varanda, formidável terraço, 4 salões, sala de almoço, banheiro, 6 grandes quartos com armários, terraço, gr. jardim de inverno, grande sala e luxuosa biblioteca em jacarandá com espelhos, 2 banheiros de alto luxo, sendo um em mármore, copa e cozinha, quarto de empregada, 2 quartos para criados, 2 garagens. — Para visitas, marcar hora com Gomes Azeredo — Grande financiamento — Tel. 45-2684. (7254) 1400

JARDIM LARANJEIRAS — TERRENO — Vende-se para pronta entrega, medindo 14,50 x 32,00. Preço .. 950.000,00. Tratar pessoalmente c/ CABRAL à rua do Carmo 71, sala 306, tel. 43-0604. (02372) 1400

LARANJEIRAS — Vendo apart. à 500 mil, planta e inf. 37-0110. (07400) 1400

Leblon

CR$ 620.000,00 — Apartamento de 3 quartos, salão e dependências. — Novo — garage. — Para visitas, tel. 46-1401. Vendo urgente no Leblon. (38534) 1500

COM Cr$ 300.000,00 de financiamento em 15 anos, e o pequeno saldo facilitado, vendemos magníficos apartamentos com 2 quartos, sala e etc. — Novo. — Perto da praia do Leblon. — Negócio de excepcional oportunidade. — Para visitas, tel. 46-1401. (38533) 1500

LEBLON — Vende-se um apartamento de sala, quarto, banheiro e cozinha completa. Ver a qualquer hora pelo telefone 27-3877 das 9 às 12 horas. (8615) 1500

LEBLON — TERRENO — Vendo a 10 metros da praia, terreno medindo 27 metros de testada, com 2 frentes, área 1.470 m2 — Theophilo da Silva Graça — Av. Nilo Peçanha, 26, 7º, s/ 713. Tels: 42-6366 e 22-6982.

LEBLON — Vendo, junto à praia, lado da sombra, terreno medindo 13,50 x 28, pronto para construir — Theophilo da Silva Graça — Av. Nilo Peçanha, 26, 7º s/ 713.

LEBLON — Tenho para vender os melhores terrenos situados neste bairro — Theophilo da Silva Graça — Av. Nilo Peçanha n. 26, 7º, s/ 713. Telefone: 42-6366. (51661) 1500

LEBLON — Vendemos aptos. à Av. Bartolomeu Mitre nº 380, com sala, 2 quartos, banheiro, cozinha e dep. de empregada. Entrega em janeiro. Preços de 400 a 415 mil cruzeiros, com 30% financiados em 5 anos e o resto facilitado. HERMANN DE FARIAS & CIA LTDA. — Av. Rio Branco, 173 — sala 1303-4. Tels.: 32-4455 e 42-2959. (17540) 1500

APARTAMENTO no Leblon. Vende-se à Avenida Bartolomeu Mitre 399 o apartamento 108 com sala, quarto, quitinete e banheiro. Entrega imediata. Preço Cr$ 250.000,00 com parte financiada e facilitada. Chaves e informações no local com o porteiro. (00528) 1500

LEBLON — Vende-se ótimo apartamento na Avenida Ataulfo de Paiva, 1160, no 8.º e último pavimento, um por andar, quase pronto, linda vista para o mar, com sala de jantar, jardim inverno, 3 quartos, banheiro de côr, copa, cozinha, quarto e w.c. de empregada. Pode ser visto. Informações fone 26-1907. Preço 700.000,00. (27803) 1500

LEBLON — Vá visitar HOJE os magníficos apartamentos do EDIFÍCIO "MAR NEGRO", à rua Dias Ferreira 425, com excepcional financiamento de .. 60%, em amortizações equivalentes aos aluguéis e o restante facilitado em 4 meses, em prédio que satisfaz à tôdas exigências da vida moderna de famílias de padrão, construído sôbre pilotis, com aprazível praça interna, abastecimento dágua próprio por poço artesiano e todos requintes de fino acabamento e confôrto. Os apartamentos estão compostos de: living, 2 quartos, banheiro completo com box, ampla cozinha com armários tipo "Americano" com piso de cerâmica e pia com banca de mármore negro, área de serviço com tanque ladrilhado e demais deps. completas para empreg. e Abrigo para automóvel. Decoração própria, pintura em côres modernas, "Lambris" nas paredes, tacos de sucupira, Ferragens "LA FONTE DE LUXE", banheiro, cozinha e área de serviço ladrilhados até 2 m de altura. CORRETORES NO LOCAL. Preços com decoração: a partir de Cr$ 550.000,00 com financiamento de 60%, grande facilidade de pagamento. - ORLANDO MACEDO, à Av. Rio Branco, 181 (Ed. Cineac), 13.º, grupo 1305 — 32-6128 e 32-7164. (57667) 1500

LEBLON — Vendo, próximo à praia apto. de frente, vazio, entrega imediata, com sala e quarto conjugados de 20 m2., varanda de 3 x 1,10, banheiro e cozinha. Preço 270 mil cruzs. com facilidade de pagamento. Togo A. de Mattos Pimenta, Av. Rio Branco, 108, 13.º and. S 1.301 — Fones 42-0759 e 42-6332. (18632) 1500

LEBLON — Vendemos apartamento pronto com 1 sala, 2 quartos, banheiro completo, cozinha, quarto e W.C. de empregada e garage. Preço: Cr$ 450.000,00. Ver à Rua Carlos Gois n.º 122, apartamento 305 e tratar diretamente com a Emprêsa Técnica de Representações e Engenharia Ltda. Av. Nilo Peçanha n.º 26 — 7.º and. sala 710. Tel. 22-7544.

LEBLON — Vende-se ou aluga-se em 1.ª locação apartamento acabado de construir com 1 sala, 2 quartos, banheiro com box, cozinha, quarto e W.C. de empregada e garage. Ver à Rua Carlos Gois n.º 122, apartamento 302 e tratar com a Emprêsa Técnica de Representações e Engenharia Ltda. Av. Nilo Peçanha n.º 26 — 7.º and. sala 710. Tel. 22-7544. (51323) 1500

Terrenos em Bangú

Os melhores lotes residenciais no maior Centro Industrial do Distrito Federal

BAIRRO JARDIM RIO DA PRATA

A 40 MINUTOS DA CIDADE POR ESTRADA DE RODAGEM OU TREM ELÉTRICO CONDUÇÃO AMPLA

LOTES DESDE 350 CRUZEIROS MENSAIS

GRANDES VANTAGENS NA AQUISIÇÃO DOS MATERIAIS ESSENCIAIS PARA A CONSTRUÇÃO DE

Sua casa própria

- ÁGUA E ESGOTO
- LUZ E TELEFONE
- ARBORIZAÇÃO
- PRAÇAS

BANCOS-COMÉRCIO-CINEMAS GINÁSIOS-PISCINA

POSSE LOGO APÓS O 1.º PAGAMENTO

O MAIS PRÓSPERO BAIRRO ONDE SE CONSTROEM 8 CASAS POR DIA

BANGÚ

VALORIZAÇÃO IMEDIATA E GARANTIDA

CONDUÇÃO AOS DOMINGOS, A PARTIR DAS 8 HORAS, EM BANGU

Tratar à AVENIDA CÔNEGO VASCONCELOS, 250 — BANGU — ou à rua PRIMEIRO DE MARÇO, 113 — Telefones Bangu 681 e 23-6316

DEPARTAMENTO TERRITORIAL DA Companhia Progresso Industrial do Brasil

NO LEBLON — Próximo da praia — Rua João Lira, 32 — Vendem-se ótimos apartamentos, acabados de construir, com habite-se, e prontos para serem habitados: com sala, quarto, banheiro, kitch, W. C. de empregada e área com tanque: Cr$ 60 mil de entrada e Cr$ ...... 3.171,00 por mês; com duas salas conjugadas, quarto com armário embutido, banheiro, kitchnette, W. C. de empregada e área com tanque: Cr$ 70 mil de entrada e Cr$ 3.568,00 por mês; com sala, dois quartos, banheiro, cozinha, quarto e W. C. de empregada e área com tanque: Cr$ 100 mil de entrada e Cr$ 4.625,30 por mês. PODEM SER VISTOS DIARIAMENTE A QUALQUER HORA — Informações e vendas — Rua Debret nº 23, 2º andar, salas nºs. .. 213-215 — Fone: 22-1559. (42301) 1500

LEBLON — Vendemos na rua Sambaíba, junto ao 595, terreno, para receber imediatamente construção, medindo 15 x 34. Preço: Cr$ 550.000,00. Tratar na rua do Carmo, 9, sala 801. Tel. 52-4024. (26197) 1500

LEBLON — Vendo apartamentos acabando de construir: 2 salas, 3 quartos c/ armários embutidos e demais dependências. Edifício de 6 pavimentos com 3 elevadores, de frente para grande praça. Preços de Cr$ 680.000,00 a Cr$ 700.000,00 com Cr$ 300.000,00 financiados em 10 anos. Maiores detalhes com MURILLO ALENCAR — Av. Erasmo Braga, 277 — sala 911 — Fone .... 42-1786.

LEBLON — ED. ICÓ — Av. Bartolomeu Mitre, 990. Vendo apartamentos no 2.º, 3.º e 5.º pavimentos (já com "habite-se") com sala e quarto independentes, cozinha e banheiro. Peças amplas e bem iluminadas. Construção de primeira qualidade. Preços desde Cr$ 280.000,00 c/ Cr$ 150.000,00 financiados em 10 anos, prestações de Cr$ 2.152,00. Informações e vendas com: MURILLO ALENCAR, Av. Erasmo Braga, 277 — sala 911 — Fone: 42-1786. (57020) 1500

CASA — PALACETE — LEBLON — Vende-se maravilhosa casa em centro de terreno de 12 x 30, tôda em pedra. Trata-se de uma das melhores casas do Leblon. Rara oportunidade. Preço 3.000 contos financiamos 2.000 em 10 anos. Tratar c/ Jacintho Coimbra 37-1922. (25245) 1500

LEBLON — Bairro Visconde de Albuquerque — Terrenos — Vendem-se de diversas dimensões. Inf. Monteiro tel.: 48-7303. (1234) 1500

LEBLON — Residencias e Palacetes vendem-se em ruas aristocráticas — Informa Monteiro pelo tel. 48-7303. (20363) 1500

LEBLON — Ed. Dom José — Vendo maravilhoso apto., de frente para o mar, tendo vest., living, 2 ótimos quartos, 3 armários embutidos, banheiro completo em côr, copa-cozinha, rouparia, quarto e dep. empregada, ótima área ajardinada com tanque e garage. Preços: Cr$ 840.000,00 sendo financiados Cr$ 240.000,00 em 17 anos e o restante a combinar. Tratar com Waldemar Roque da Silva, rua Senador Dantas, 14, sala 1802. Tel. 42-3232. (02519) 1500

LEBLON — CASA — Constando de: ampla sala c/ cerca de 30,00 m2, 2 grandes varandas, 4 quartos, banheiro completo, toilete, sala de almoço, cozinha, 2 quartos e dep. de empregadas e garagem. Terreno de 12,00 x 30,00. Ocupada sem contrato. — Preço: Cr$ 1.800.000,00. CIVIA — Trv. Ouvidor, 17, 2º (Secção de Vendas). Tel. 52-8166, de 8,30 às 18,30. (55467) 1500

VISCONDE DE ALBUQUERQUE, esquina Ataulfo de Paiva. Edifício suntuoso de arquitetura inteiramente nova em matéria de residência com apartamentos planejados para maior luxo, conforto e facilidade da dona de casa; esmerado acabamento. Habite-se em novembro. Vende-se apto. 501, frente Visc. de Alb., com vista permanente. Sup.: 210 m2, constando entrada com guarda roupa, toilette, chuveiro, grande living e sala de jantar inteiramente envidraçados — 3 quartos com armários embutidos — banheiro de côr, cozinha com 6 armários — área com 3 tanques — dependências completas para empregadas — depósito, de malas — garagem com box privativo — Preço Cr$ 1.500.000,00, pagamento a combinar. Aconselhamos visitar no local primeiro e tratar diretamente com o proprietário. Sr. Amilton, tel. 42-0228, das 9,30 às 11 e das 16 às 17 horas, na semana. (55408) 1500

LEBLON — 80% financiados — Em magnífico prédio com frente para 3 praças. Vendemos apto. com 2 e 3 quartos, sala, banh., armários embutidos, cozinha, quarto e banh. empregadas, garagem à parte. Construção de S. Foster VIDAL — Cr$ 400.000,00 — CARLOS MAC DOWELL DA COSTA IMÓVEIS LTDA., Av. Rio Branco n. 108 - s/701-3. Telefone 42-9304 e 42-9527. (57683) 1500

LEBLON — Vendemos apartamento, para entrega em Agôsto de 1954, com entrada, 1 sala, jardim de inverno, 1 quarto (independente), cozinha, banheiro completo, área com tanque e W. C. de empregada. Vista permanente para o mar. Preço: 300.000,00, sinal de Cr$ 50.000,00, facilidade em parte do pagamento e financiamento de 40%. MACEL ENGENHARIA COMERCIO E IMOVEIS LTDA. — Rua México, 74 — 5.º pavto. — Tels. 32-5958 e 42-5938.

LEBLON — Loja à Avenida Ataulpho de Paiva — Vendemos para entrega em Agôsto próximo, ótima loja com cêrca de 120m2. Preço: 1.500.000,00 com 40% financiado. MACEL ENGENHARIA COMERCIO E IMOVEIS LTDA. — Rua México, 74 — 5.º pavto. — Telefones: 32-5958 e 42-5938. (53349) 1500

LEBLON — Vende-se 2 terrenos bem situado, de esquinas, um Avenida Ataulfo de Paiva com 187 m2 — Preço Cr$ 1.500.000,00 e outro na Rua General Artigas de 10 x 30 lado sombra, esq. San Martin, preço Cr$ 1.100.000,00 pagamentos à vista. Tratar com Jorge Cardoso — Avenida Alm. Barroso, 90, 4.º — sala 405 — Tel. 32-2016, das 14 até 17 horas. (03296) 1500

LEBLON — Rua Timoteo da Costa — Vende-se lotes próximo à Avenida Visconde de Albuquerque, medindo 13 e 15 metros de frente por 32 de fundos, para outra rua já em construção. Base de preço 370 mil cruzeiros, facilitando-se 50 por cento do pagamento. Tratar com a S. A. FARRULLA, rua Buenos Aires, 40, loja — Telefone 23-5117. (03303) 1500

LEBLON — Rua Dias Ferreira 469 — Vendo 1 apartamento com 3 quartos, sala, cozinha, banheiro completo e dependencias de empregados, com garage. Final de acabamento. Financiamento de 124 mil cruzeiros, pela Caixa Economica — Preço 600 mil cruzeiros. Tratar à Rua Senador Dantas, 76 — 12.º andar — sala 1203 — Tel. 42-1852.

LEBLON — Rua Dias Ferreira 469 — Vendo 1 apartamento com 1 quarto, 1 sala, cozinha, banheiro, dependencias de empregados e garage. Final de acabamento. Preço 350 mil cruzeiros. Tratar à Rua Senador Dantas, 76 — 12.º andar — sala 1203 — Telefone 42-1852. (03279) 1500

LEME — Vendemos apto. de frente na Rua Araujo Gondim, 37 com jardim de inverno, grande sala, 3 quartos, cozinha, banheiro, dependencias de empregada e garage. Entregamos vazio, preço e condições pelo telefone 52-2700. (03310) 1500

LEBLON — RESIDENCIA — Vende-se à Av. Delfim Moreira, em terreno de 15 x 30, com 2 pav. Preço .. 4.200.000,00. Tratar pessoalmente com o Sr. CABRAL à rua do Carmo, 71, sala 306, tel. 43-0604. (02364) 1500

LEBLON — Vende-se ótimo apto. à rua Aristides Spinola 59 apto. 303, com sala, 2 quartos c/ armários embutidos, banheiro, cozinha, quarto e W.C. de empregada. Área com tanque e garagem. Preço Cr$ ... 450.000,00, sendo Cr$ 250.000,00 financiados pela Tabela Price em 5 anos, juros de 10% a.a. Tratar à rua do Rosario 84 — 6.º andar. (27488) 1500

VENDE-SE — apartamentos na rua Aperana, ponto inicial da linha de Onibus, com sala, 2 quartos, banheiro completo, cozinha e quarto de empregada, com ou sem garagem. Preços de 450.000,00 a 480.000,00 — com Cr$ 200.000,00 financiado a longo prazo. Tratar à rua Sete de Setembro, nº. 65 — 6º. sala 61, tel. 22-6715. (27496) 1500

APARTAMENTO — com um ou dois quarto e quarto criado, compra-se — pagamento à vista — financiamento autorisado pelo IAPETC — pode estar alugado — qualquer bairro, inclusive ilha do Governador. Fone 37-0989. Galvão. (08712) 1500

LEBLON — Vendemos, para entrega imediata apartamento de frente com sala, 2 quartos conjugados, dependências de empregada e garage. Preço: Cr$ 400.000,00 com 50% financiados a longo prazo. IMOBILIARIA SUL AMERICANA LTDA. Rua da Assembléia, 101. Salas 613 e 615. (07439) 1500

VENDE-SE — por Cr$ 380.000,00, à dois passos da praia do Leblon, em edifício ultra-moderno, construído sôbre pilotis e belíssimo jardim, à rua Gal. Urquiza 31, apto. duplex 106, composto de Sala, 2 Quartos, pequena Cozinha c/ exaustor e Banheiro completo. Parte financiada pelo Lar Brasileiro e grande facilidade de pagamento do restante. Procurar Snr. Geraldo no apto. 313 do mesmo edifício, ou tel. 27-3118. (02224) 1500

LEBLON — Vendo na Rua Sambaíba, dois Lotes, sendo um Lote de 12 x 50, outro, de 12 x 42. — Referidos Lotes ficam respectivamente em frente aos números 317 e 455. — Ver no local e telefonar para: — 49-2440 para o Snr. Barbosa. (07422) 1500

LEBLON — Vende-se apto. à Av. Visc. Albuquerque, próximo à praia, prédio de 4 pav. c/ elevador, entrega Janeiro c/ Saleta, Sala, 2 Qtos. grd. Coz. Banh. c/ Box, Dep. Empr. e Garage. Preço 480 mil cruz. Financiado 50% e restante grd. Parte facilitada. Tratar c/ J. CONSTANTINO Av. Rio Branco, 81 — 11º. — s/ 1107. Tels: 23-2609 e 23-3218.

LEBLON — Vende-se apto. 4º. e último and. Frente, junto à praia, em final const. de luxo c/ pilotis, incinerador e elevador c/ Entrada, grd. Sala, Jard. Inv. 3 Qtos. Copa-Cozinha, Banh. c/ Box., Dep. Empr. e Garage. Preço 780 mil cruz. Financiado 50% e restante a combinar. Tratar c/ J. CONSTANTINO Av. Rio Branco, 81 — 11º. — s/ 1107. Tels: 23-2609 e 23-3218. (07251) 1500

LEBLON — vendo, em edifício de 4 pavts., sôbre Pilotis, com elevador, belíssimos apts. de: 2 salões, 4 qts. (2 com armários embutidos), 2 banhs. sociais em côr, copa e cozinha (com grande armário embutido), área com 2 tanques, 2 qts. e banheiro de empregadas e garagem. Entrega em 3 dias. Preços à partir de Cr$ 1.750.000,00. Tratar com sr. GUARDIA, diàriamente, inclusive aos sábados e domingos, das 14 às 22 horas. 27-6400. (18815) 1500

LEBLON — Vendo, para pronta entrega, apto. de frente, com 2 quartos, sala, banheiro, cozinha, quarto e banheiro de empregada. Rua João Lira. Preço: Cr$ .... 500.000,00, com parte financiada. — Aceito financiamento por Instituto. Tratar pelo tel. 52-8856. (07066) 1500

CASA — Leblon — Vende-se uma linda casa, no melhor ponto do bairro, com terreno de 12x50, com 2 salas, 5 dormitórios, copa, cozinha, 2 quartos de empregada e garage. — Visitar de 2.ª feira em diante — Tratar Sociedade Imobiliário "Icca" Ltda. — Av. 13 de Maio, 23 — Edifício Darke, 4.º and. Tels. 52-2212 e 42-8597. (02538) 1500

LEBLON — Casa de 1 pavimento, com 2 quartos, sala, banheiro completo, dependências para empregada, jardim e pequeno quintal, pronta para entrega, vazia. Preço base: 670.000 cruzeiros, parte financiada. Ouvidor, 183, 3.º, sala 303 — Tel. 43-5340. (07700) 1500

LEBLON — Incorporação — Vendemos à rua Sambaíba, próximo à Av. Visconde de Albuquerque, em majestoso edifício de construção iniciada em centro de amplo terreno de esquina com a rua Eng. Côrtes Sigaud, magníficos aptos., todos de frente, em 7 tipos diferentes, sendo o Standard, de 2 salas, 2 quartos, 2 banheiros sociais, cozinha, dep. para empregada, garage, etc. O edifício terá sòmente 4 pavs. e 26 aptos, servidos por 3 elevadores sociais, com 3 halls de entrada, possuirá 7 terraços ajardinados e isolados entre si, para uso exclusivo dos proprietários do último pav. Projeto de M. M. M. Roberto. Preços desde Cr$ .... 495.000,000. Prospectos e maquetes em exposição em nossos escritórios — Lowndes & Sons, Ltda. — Av. Pres. Vargas, 290, sala, 201 — Tel. 23-6047. (59730) 1500

APTºS. — No LEBLON, no edif.º "PLATÃO" de esmerado acabamtº. c/elevad.ºs! Só 2 aptºs. p/ANDAR, c/ vestibº., 3 BONS QTºS., c/arm.º embutidos, gr. SALA, banhº c/BOX, coz.ª c/BOX p/GELAD.ª, área de servº. c/QTº. e WC emp.ª etc! Preços AINDA de INCORPº. 550.000 crzºs. c/5% de SINAL, parte FINAN. e parte a combinar SEM JUROS! Vendas EXCLUSIVAS de CARVALHO ROCHA! Tel.: 47-0533, 47-4072, 27-5160. (02504) 1500

QUERENDO VENDER — O seu apto. casa ou terreno, queira visitar o Escritório do Eng. Tito Livio. As melhores oportunidades para felizes negócios. Av. Rio Branco, 134, sala 406. Tel. 42-1769. (02571) 1500

LEBLON — APTOS. VAZIOS — Vendo de frente para a Praça N. S. Aparecida, de: 2 SALAS, 3 QUARTOS, copa, coz., banh. c/ box, dep. empregada; GARAGEM. Preço de oportunidade, com grande facilidade de pagamento. TAMBÉM ACEITAMOS transação por Cxas. ou Institutos — Tratar c/ EDGARD, em F. NOGUEIRA, Rodrigo Silva, 18, s/ 904. Tels. 32-1235 e 42-5061. (2313) 1500

LEBLON — Vende-se em edifício acabado de construir, apartamentos com 1 ou 2 qts., sala, ban., cozinha e dependencias para empregada. Ver à rua Dias Ferreira, 675, e tratar com o proprietario à rua Mexico, 74, salas 302/3. — Tel.: 42-0216 e 42-7798. (7357) 1500

LEBLON — Vendo ótima residencia toda de pedra rosada no melhor ponto da praia. Construção em estilo inglês contendo as seguintes peças: — Pavimento superior — Jardim de inverno, 5 amplos quartos, hall e 2 banheiros sendo um todo de marmore — pavimento inferior 1 varanda, duas grandes salas, escritorio, toilette, copa, cozinha e dispensa. Na parte externa garagem ampla com dois quartos e tres banheiros. Construída em centro de terreno de 10 x 50. — Preço Cr$ 4.000.000,00. Tratar com Couto Simões à Av. Alte. Barroso, 2º s/ 306. Telefones: 22-9442 e 52-2370. (2220) 1500

LEBLON — Avenida Gen. San Martin — Otimo apartamento terreo, de frente, com living, 2 qtos (sendo um deles duplo) banheiro, copa, cozinha, 2 otimas areas internas, arm. embutidos, demais dependencias. Preço 870 mil cruzeiros. MUNDIAL IMOBILIARIA — Rodrigo Silva, 18, sala 906 — Telefone 32-6775. (03342) 1500

AV. NIEMEIER — Vendo predio moderno servindo para 2 moradias em 2 pavimentos garage para 2 carros proximo ao n.º 310. Preço Cr$ 1.100.000,00 facilitamos 70 por cento à longo prazo. Planta etc., com M. SAYER ou PEDROSA — Jornal Comercio 3.º, sala 322, entrega vazio. (02487) 1500

LEBLON — Vende-se, na Avenida Visconde de Albuquerque, proximo à praia, amplo e confortavel apartamento ainda não habitado, com 2 salas, 4 quartos, 2 banheiros sociais, garagem particular com box e outras dependencias. Pagamento metade à vista e metade a combinar. Informações pelos telefones 37-8369 e 23-0034. (00573) 1500

LEBLON — Vendo urgente, para habitar dentro de 90 dias, o apartamento 502 da Rua Jeronimo Monteiro 216 (esquina Ataulfo de Paiva), tendo jardim de inverno, otima sala, dois dormitorios, cozinha, banheiro, dependencia completa de empregada, garage, area de serviço toda em azulejo e tanque, ver a qualquer hora, grande financiamento do Lar Brasileiro, tratar diretamente com o proprietario s/ CARLOS fone 47-5038 — Facilito pagamento da parte não financiada. (02452) 1500

LEBLON vendo, apartamentos de quarto, sala, cozinha banheiro, preço 300 mil cruzeiros com 150.00 financiado, tratar na Tecnovendas — Avenida Nilo Peçanha, 38-D, sala 203 — Telefone 42-2835. (04303) 1500

LEBLON — Vendo apartamentos c/ 3 quartos, 2 salas, cozinha, banheiro, dep. empregada, e garage — Preços 680 mil cruzeiros com 300 mil cruzeiros financiado, tratar na Tecnovendas Avenida Nilo Peçanha 38-D sala 203 — Tel. 42-2835. (04304) 1500

LEBLON — Vende-se Avenida Visconde de Albuquerque, melhor localização, casa em terreno de 12 x 30, com 2 salas, 4 quartos e mais dep. com jardim, Base 2 milhões — Tratar 32-3872 — 376. (02402) 1500

LEBLON — Excepcional oportunidade. — Vende-se, pronta para habitar, grande loja com 650 metros quadrados, sendo 28 de frente, boas instalações e piso de marmore — Preço Cr$ 3.500.000,00, com 70 por cento financiados em 10 anos e com facilidade da parte não financiada. Ver à Av. Bartolomeu Mitre 990 Tels. 42-3384 e 32-6348.

LEBLON — Grande oportunidade. Vende-se para entrega este mês apartamento de frente, 2 salas, e 3 quartos, banheiro com box, copa-cozinha, dependencias amplas p/ serviço e empregada e abrigo para automoveis. Preço 800 mil cruzeiros com financiamento de 50 por cento em 10 anos. Ver à Av. Bartolomeu Mitre, 990 — Tels. 43-3384 e 32-6346. (07570) 1300

LEBLON (Agua Propria) — Vendo os 2 ultimos apartamentos à rua Timoteo da Costa, 139, constando de varanda de inverno, 2 salas, 3 dormitorios, banheiro completo c/ box, copa-cozinha, dependencias completas para empregada e garage. Predio de 4 pavimentos, sobre pilotis. Local calmo e exclusivamente familiar. Preço 690 mil cruzeiros com apenas 100 mil cruzeiros de sinal, 245 mil cruzeiros na entrega das chaves e o restante financiado depois do habite-se em 5 anos. ORG. DE IMOVEIS JOSÉ LAONTE ARCOVERDE — Presidente Vargas, 435, 16.º — sala 1605 — 23-6169 e 23-6289. (07516) 1500

LEBLON — Av. Delfim Moreira — Vendo otima residencia de esquina, com jardim de inverno, saleta, 2 salas, 4 quartos, 2 banheiros, grande cozinha, 2 quartos de empregada, e garagem. — Preço: Cr$ 3.000.000,00. Tratar pelo telefone 22-5670.

LEBLON — Vendo otimo terreno proximo à Av. Visconde de Albuquerque com 450 m2. — Preço Cr$ 1.400.000,00. Tratar pelo telefone 22-5670. (43771) 1500

JUNTO A PRAIA — Em edifício de esquina com a Av. Delfim Moreira e em final de construção, vendo apartamento de luxo, de frente, com a área de 145 m2., por Cr$ 1.250.000,00, incluindo garage. Infs., com o Sr. Eduardo, tel. 43-2401, das 10 às 12 hs. (57909) 1500

AV. BARTOLOMEU MITRE — Vendo magnífico apartamento, para entrega imediata, acabado de construir, composto de hall, sala, jardim de inverno envidraçado, 2 ótimos quartos, banheiro, cozinha com lugar para geladeira, e deps. completas. Preço: 450 mil cruzeiros, sendo de entrada apenas 100 mil, o restante financiado e a combinar. Tratar com Dr. SILVA LINS, pelo telefone 32-7282 na Imob. Ivan Corrêa.

AV. BARTOLOMEU MITRE — Vendo Apt.º pequeno de frente, pronta entrega, ótimo para renda. Preço 195 mil cruzeiros, sendo de entrada apenas Cr$ 400.000,00 o restante a longo prazo — Tratar com IVAN CORREA — Telefone 32-7282.

LEBLON — Vendo à rua Ataulfo de Paiva ótimo apto. com vista para o mar, em final de pintura, constituído de sala, 2 quartos e demais dep. completas, por apenas 400 mil cruzeiros, sendo parte à vista e parte financiada. Tratar com Dr. SILVA LINS na Imob. Ivan Corrêa. Tel. 32-7282.

AV. RODRIGO OTAVIO — Vendo maravilhoso apto. com 1 salão, 3 quartos, varanda, banheiro em côr, cozinha, com armário embutido, demais dep. completas e garage. — Pronta entrega, edifício sôbre pilotis. Preço: Cr$ 550.000,00, sendo Cr$ 100.000,00 à vista, o restante por Instituto ou Caixa (espero que se consiga financiamento). — Tratar com Ivan Corrêa. Tel. 32-7282.

RUA GENERAL URQUIZA — Em prédio novo, sôbre pilotis, vendo esplêndido apto. constituído de 2 quartos com acabamento de luxo, sala com sancas, apliques e florões, cozinha com exaustor, tanque duplo de azulejos, dependências completas, grande terraço com jardim suspenso e mais 1 quarto. Construído obedecendo a última palavra da Arquitetura moderna. — Preço de ocasião: Cr$ 550.000,00, sendo de entrada apenas 150 mil, o restante a longo prazo. Tratar com D.ª Ivone pelos Tels.: 32-7282 e 32-2491 na Imob. IVAN CORREA.

LEBLON — Apt.º novo, com 2 salas, 3 quartos, banheiro social, cozinha, área de serviço, quarto e dependencias de empregado e GARAGE. Cr$ 650.000,00 sendo Cr$ 200.000,00 à vista e o restante financiado e facilitado. Tratar com D. IVONE — Tel. 32-7282 na IMOB. IVAN CORREA. (7581) 1500

MAGNIFICO E CONFORTÁVEL APTO. NA PRAIA, EM SUNTUOSO EDIFÍCIO ACABADO DE CONSTRUIR — DE FRENTE c/ lindo hall, grande vestib., 2 deslumbrantes salões c/ luxuoso jard. de inver. em mármore, 4 amplos e confortáveis dormitór. c/ armo. 2 banheiros de alto luxo, ampla copa, ótima cozi. 2 qtos. e banheiro de empr., garagem. — PREÇO DE GRANDE OPORTUNIDADE Cr$ 2.500.000,00 c/ financ. e facil. — Tratar na CONSTRUTORA ARAUCÁRIA LTDA. R. México n. 74, 3.º s/305 — Fone 32-4643.

EXCEPCIONAL E CONFORTÁVEL APTO. EM BELÍSSIMO EDIFICIO ACABADO DE CONSTRUIR — DE FRENTE — Com hall amplo vestib., 2 suntuosos salões com belo jard. de inver., ampla galeria, 4 amplos e confortáveis dormitórios com armários, 2 luxuosos banheiros em côr, maravilhosa copa-cozinha com 20 m2, ampla área de serviço com 2 tanques, 2 grandes quartos e banheiros de empreg., garagem. Preço excencional Cr$ 1.750.000,00 com 50% financ. Tratar c/ a CONSTRUTORA ARAUCÁRIA LTDA., à Rua México, 74 - sala 305 — Fone 32-4643.

BELÍSSIMO APTO. NO MELHOR LOCAL DESTE BAIRRO — DE FRENTE — Com hall, vesttib., 2 belos salões, com ótimo jard. de invern., 4 amplos e confortáveis dormitórios com arm., 2 banheiros de luxo, ampla copa-cozinha, ótima área de serviço com depend. compl. de empreg., garagem. PREÇO DE REAL OPORTUNIDADE: Cr$ 1.300.000,00 com financiamento e facilidade — Tratar com a CONSTRUTORA ARAUCÁRIA LTDA., à Rua México n. 74 - 3.º - sala 305 — Fone 32-4643.

PRAIA — MARAVILHOSO APTO. Com tôdas as peças de frente — Luxuoso Edifício — Com hall, vestib., 2 belos salões com sancas, lindo jard. de invern., 3 amplos e confortáveis dormitórios com arm., 2 luxuosos banh., ampla copa-cozinha, boa área de serviço, dep. de emp., garagem. Preço de OCASIÃO Cr$ 1.300.000,00 — Tratar com a CONSTRUTORA ARAUCÁRIA LTDA., à Rua México, 74 - 3.º andar — Sala 305 — Fone 32-4643. (41686) 1500

LEBLON — *Para pronta entrega* — **ED. RONALDO — Rua Ataulfo de Paiva, 1.335. 3 últimos apartamentos, no 8.º andar, com vista para a rua ou praia, constando de saleta, sala, 2 quartos, cozinha, banheiro completo e dependências de empregada. Preços: — Cr$ 390.000,00 — Cr$ ..... 410.000,00. CARLOS MAC-DOWELL DA COSTA IMÓVEIS LTDA. — Av. Rio Branco n. 108, sala 701 — Tel. 42-9527/9304. Visitas hoje, das 10 às 17 hs.** (57687) 1500

LEBLON — Vendemos, apto. para entrega imediata, tendo 1 sala, 2 quartos, banheiro com box, dependências de empregada, etc. Cr$ 200.000,00 à vista e o restante em 60 prestações mensais de Cr$ .... 4.500.000 sem juros. ORG. IMOB. DR. GABRIEL DE ANDRADE, Almirante Barroso, 90, sala 816. Telefones: 52-9144 e 32-6750.

LEBLON — Vendemos apto. com saleta, grande sala, grande quarto, banheiro em côr, cozinha completa e área com tanque — Pronta entrega, ou rendendo Cr$ 3.500,00. Preço: Cr$ 330.000,00, sendo Cr$ 149.000,00 à vista. ORG. IMOB. DR. GABRIEL DE ANDRADE, Almte. Barroso, 90, sala, 816 — Telefones: 52-9144 e 32-6750.

LEBLON — Vendemos excelente apto. de frente, pronta entrega, tendo saleta, sala, 3 quartos amplos, banheiro com box, ampla cozinha, deps. de empr., à rua João Lira. Preço: Cr$ 800.000,00 com financiamento. ORG. IMOB. DR. GABRIEL DE ANDRADE, Almte. Barroso, 90, sala 816 — 52-9144 e 32-6750.

LEBLON — Vendemos excepcional e grande apto. de frente, entrega imediata, tendo 2 salões, 3 amplos dormitórios com 18m2 cada, 2 banheiros sociais em côr, copa, cozinha, deps. de empr.., etc. Preço de rara oportunidade: Cr$ 800.000,00, com metade financiada em 8 anos. ORG. IMOB. DR. GABRIEL DE ANDRADE, Almte. Barroso, 90, grupo 816 — Tels. 52-9144 e 32-6750.

TERRENO — Vendemos para construção de maravilhosa residencia moderna, medindo 16,50x21,50, à rua Alberto de Faria, plana, transversal à rua Sambaíba, distante 350 ms. do bonde. O terreno é completamente plano, pronto para construir e cercado de luxuosas residencias modernas. E' o único lote disponivel no local — Preço de ocasião: Cr$ .... 520.000,00 a combinar. ORG. IMOB. DR. GABRIEL DE ANDRADE — Almirante Barroso 90 — Grupo 816 — Telefones 52-9144 e 32-6750.

PRAIA — Na Av. DELFIM MOREIRA, em edifício de esquina e final de construção, vendo os 2 últs. aparts. do mais alto luxo e confôrto, com 375 m2 de área, tendo tôdas as peças de frente, pintadas a óleo e com refrigeração. Preços de Cr$ 3.500.000,00 e Cr$ 3.600.000,00 — Tratar com o sr. Eduardo, de 10 às 12 horas, pelo telefone 23-4248. (57908) 1500

LEBLON — Vendo à Rua Gen. Urquiza 117, ótimo apto. de frente, constando de vestíbulo em marmorite com nicho, "living" com lareira rústica, jardim de inverno em mármorite, 3 amplos quartos com armários embutidos, decorado, sancas, florões, banheiro todo em côr com box, terraço de serv., copa-cozinha e dependencias completas para empregada. Tem garage própria. Só se vende mobiliado. Condições de pagamento: 1.200.000,00 com 600.000,00 de sinal e o rest. financiado. ORG. DE IMOVEIS JOSÉ LAONTE ARCOVERDE, Pres. Vargas, 435, 16º — sala 1605 — 23-6169 e 23-6289. (1445) 1500

LEBLON — Aptos. Entrada 60.000 cruzeiros, o restante em 10 anos. Alugado s/ contrato. Possibilidade de ser vazio. Sala, quarto, banh. compl. cozinha e varanda. Escritório "H. Silva" — Av. Rio Branco n.º 117, 4.º andar, sls. 420 e 421. Tel. 52-3849 — Ed. J. do Comércio. (00318) 1500

LEBLON — VENDO, com 80 mil cruzs. ou menos de entrada, APTOS. VAZIOS, com habite-se, com: SALA e QUARTO separados, arm. embutido, banh., cozinha completa, w.c. de empregada. Preço: 290. Ver os últimos, na Av. Bartolomeu Mitre, 990, com Jorge, e tratar c/ sr. Edgard, na firma F. NOGUEIRA, Rodrigo Silva, 18, s/ 904. Telefones 32-1235, 42-5061. (2314) 1500

LEBLON — 80% financiados — Em magnífico prédio com frente para 3 praças. Vendemos apto. com 2 e 3 quartos, sala, banh., armários embutidos, cozinha, quarto e banh. empregadas, garagem à parte. Construção de — S. Foster VIDAL — Cr$ 400.000,00 — CARLOS MAC DOWELL DA COSTA IMÓVEIS LTDA., Av. Rio Branco, 108 - s/ 701-3 — Tel. 42-9304 e 42-9527. (57683) 1500

Leme

LEME — Ótimo apartamento à Rua General Ribeiro da Costa, com living, sala, 3 quartos e dependências de empregado. Preço Cr$ .... 685.000,00. Parte financiada em 18 anos. Boa garagem. Tratar: ESTECO LTDA., Av. Copacabana 540, Gr. 802 das 9 às 22 horas e domingos das 10 às 17 horas. Tel.: 37-0026. (57661) 1600

NO LEME — Grande oportunidade — Vendemos ótimos apartamentos, prontos para serem habitados, à Av. Copacabana, 31 o apto. n.º 701; à Av. Princesa Isabel, 80 o apto. n.º 702; à Rua Gustavo Sampaio, 248 os aptos. n.º 702 e 901. Chaves com o porteiro, sr. Francelino, à Av. Copacabana, 31. Tratar à Rua Debret n.º 23, 2.º andar, salas 213 a 215. Telefone: 22-1559. (53211) 1600

LEME — CR$ 750.000,00 — Vende-se à Rua Gustavo Sampaio, otimo apto. de frente, com 2 salas, jardim de inverno, 3 quartos, banheiro completo, cozinha, quarto e banheiro de empregado. — Entrada de 100 mil cruzeiros — 350 mil cruzeiros financiados pela Tabela Price aos juros de 10 por cento, e os restantes 300 mil cruzeiros restantes facilitados em 8 meses. Tratar na IMOBILIARIA SANTA HELENA LTDA., à Avenida Presidente Antonio Carlos, 201 — grupo 804 — Das 10 às 12 das 14 às 18 horas. — Telefone 42-9558. (02405) 1600

LEME — Vendemos otimo terreno com 34 metros frente, local elevado, rua pavimentada. Trocamos tambem por apartamento. Preço 560 mil cruzeiros a combinar. Tratar à Avenida Rio Branco, 39, sala 1707 — Telefone até 14 horas. 47-4453. (07650) 1600

LIDO — R. Ronald de Carvalho, 104 — vende-se o apto. 1001 (ant. 1005), com sala, quarto, conj.), banheiro, compl. kitch. e varanda, para entrega em 30 dias — Preço Cr$ 270.000,00 sendo Cr$ 146.000,00 à vista: Cr$ 39.000,00 em prestações de 3.000,00 e Cr$ 85.000,00 financiados. Ver no local e tratar com BITTON pelo tel. 43-8301 das 15 às 17,30. (21970) 1600

ESPLENDIDO APTO. no Leme com sala, 3 quartos, varanda, vista para floresta na rua Araujo Gondim — ENG. TITO LIVIO — Vende. 400 mil a combinar e 300 mil em prest. de 3.045 no LAR BRASILEIRO — Avenida Rio Branco, 134 — sala 406 — 43-1769. (02587) 1600

LEME — Rua Araujo Gondim e Gustavo Sampaio — Vendemos apartamentos de frente para as duas ruas com 2 salas, 3 quartos, banheiro completo, cozinha, quarto e W. C. de empregada, área com tanque, garagem. Acabamento de luxo. Preços a partir de Cr$ 640.000,00 — 40% financiados em 5 anos. Informações na CNAP (COMPANHIA NACIONAL DE ADMINISTRAÇÃO E PARTICIPAÇÕES) — Rua do Carmo n. 17 - 2.º andar — Tel.: 52-8319. Atende-se também aos domingos das 9 às 13 horas. (57096) 1600

LEME — ótima oportunidade — Apto. para entrega imediata, em suntuoso edifício recém-construído, vende-se magnífico, andar elevado com linda vista, constando de grande sala, varandas, 3 dormitórios, demais dependências, inclusive de empregada, boa área de serviço e garage. Preço: 750 mil cruzeiros, com 322 mil cruzeiros financiados em 18 anos pelo Lar Brasileiro S. A. — Visitas diariamente das 14 às 17,30 horas, com o sr. José Augusto, à rua Araujo Gondin, 46 e tratar exclusivamente com a ENIR LTDA., à Av. Graça Aranha, 416, 8.º and., salas 818 e 819. Telefones: 42-9012 e 32-7645. (57109) 1600

LEME — Vendemos entrega imediata ap. de 2 quartos, 1 sala, área com tanque, dep. de empregada, boa construção. Rua Gustavo Sampaio, 560, ap. 104. Preço Cr$ 470.000,00 sendo Cr$ 285.000,00 a vista e Cr$ .. 185.000,00 financiados em prestações de Cr$ 2.150,00. Ver no local e Tratar na IMOBILIARIA LEMOS LTDA., à Av. Nilo Peçanha, 26, sala 702, tel. 22-3483 e 42-9506 com Sr. FREIRE. (02288) 1600

LEME: — Vendo em final de construção, ótimo apartamento de frente, andar alto, tendo: 2 salas, 3 quartos, banheiro, cozinha e demais dependências. Preço Cr$ 850.000,00 com parte financiada. OLIVIERI — Rua da Assembléia, 104 — 5º. andar — salas, 512 e 514 — Tels: .... 22-9562 e 42-8547. (07333) 1600

Lins de Vasconcelos

LINS DE VASCONCELOS — Boca do Mato — Vendem-se para pronta entrega, à rua Pedro de Carvalho, 440 o apartamento 103, constando de 2 quartos, sala, saleta, banheiro, cozinha, quarto e banheiro de empregada e área de serviço. Preço 340 mil cruzeiros com 130 mil cruzeiros à vista e o restante financiado em 10 anos pelo proprietário. Também aceitamos financ. por Institutos ou Caixas, facilitando o excedente. Ver no local a qualquer hora e tratar à rua Buenos Aires, 140 — Sala 603. Telefone 43-7174. Com o sr. LIMA. (9089) 1700

LINS DE VASCONCELOS — Vendemos casa com sala, 2 quartos, banheiro completo, cozinha e área com tanque. Preço 280.000,00 com parte facilitada - HERMANN DE FARIAS & CIA LTDA — Av. Rio Branco, 173 — s. 1803-4 — Tels. 52-4455 e 42-2959. (27542) 1700

ATENÇÃO Lins de Vasconcelos — Só para comerciários — Rua Pedro de Carvalho, 750 — Ponto final de ônibus, lotação, e bonde. Água em abundância. Vendemos apartamentos em princípio de construção, com amplo salão de 25,00 m2, 3 quartos, banheiro completo c/m azulejos em côr, cozinha e área de serviço com tanque. O edifício será construído sôbre pilotis, terá um amplo "Play-Ground" com 440,00 m2. — Preço 380 mil cruzeiros, sem qualquer outras despesas. As condições são as seguintes: 390 mil cruzeiros financiados pelo I.A.P.C. e o restante facilitado. Tratar na Imobiliária Jiquiti, à Av. Graça Aranha, 206 — 3.º and. — sala 313 — Tels. 52-6414 e 22-5376. (59722) 1700

LINS DE VASCONCELOS — Otimos lotes 50 % financiados — Rua Paraitinga esquina com Caimbé. Entrada pela rua Caimbé. Esta rua está situada entre D. Romana e Araujo Leitão. — Informações: telefones 52-9158 e 43-3177. (28843) 1700

LINS VASCONCELOS — Rua 24 de Maio n. 1081, vendem-se apartamentos de sala, dois ou 3 quartos, no Edifício Lins de Vasconcelos, de seis andares c/ dois elevadores, em construção, a partir de Cr$ 290.000,00. Entrada de Cr$ 35.000,00 e o restante a combinar. Construtora Valsan Ltda. — Av. Presidente Wilson n. 210, s/ 913. Telefone: 22-7092 e 32-9953. (5128) 1700

TERRENO — Vende-se um à rua Leopoldino Bastos n. 149 — com 8 x 30. Tratar à rua Humberto de Campos n. 774. Telef. 27-1343 — Sr. Manoel. (477) 1700

LINS DE VASCONCELOS — Rua Dona Francisca — Vendemos apto. para entrega imediata, tendo sala, 2 quartos, banheiro, cozinha e demais dependências. — Preço: Cr$ 330.000,00, com parte financiada. — Informações com F. R. de Aquino S. A., Av. Rio Branco, 91, 8.º and. Tel. 23-1530. (07677) 1700

LINS DE VASCONCELOS — Vendo lote de terreno na rua Conselheiro Ferraz de 10x33. Preço de ocasião. Tratar pelo tel. 52-8856. (07667) 1700

Praça da Bandeira

PRAÇA DA BANDEIRA — Oportunidade Imobiliária — Vendo à Rua Sotero dos Reis (próximo a Praça da Bandeira) um magnífico terreno medindo 53,00 x 42,00, vendo todo o lote ou frações (pedaços). E outro, medindo 16,00 x 50,00. Possuindo êste último plataforma da Central para carga e descarga (desvio de linha). No terreno de 53 x 42, pode ser instalado também plataforma. O local do terreno é privilegiado, por não ter linha de bonde e possuir amplo local sem movimento para estacionamentos de caminhões. Infor. detal. MORAES 52-8636 Santa Luzia 799 grupo 1004. (38799) 1900

PRAÇA DA BANDEIRA — Vendo magníficos apartamentos de frente no Edifício "Hylza", construção adiantada, acabamento de primeira, andar alto, tendo: sala, quarto, banheiro, cozinha e área de serviço com tanque. Preço: 240.000,00 com facilidades de pagamento. S. STOCKLER. Av. Nilo Peçanha, 155 - sala 705. Tel.: 22-7221. (00374) 1900

APARTAMENTO, com saleta, sala, 3 quartos, cozinha, banheiro e quarto de empregada, área de serviço com tanque, vende-se à rua Mariz e Barros, 470 — Preço 700 mil cruzeiros a combinar. Informações à rua Buenos Aires, 140 — sala 501, telefone 43-6912. (03317) 1900

PRAÇA DA BANDEIRA — Vendemos apto. em prédio novo de 3 pavs. com sala, 2 quartos, banheiro, cozinha, área de serviço. Entrega imediata. Cr$ ... 295.000,00 com parte financiada. Carlos Mac Dowell da Costa Imóveis Ltda. Av. Rio Branco, 108 — Sala 701. Tels 42-9304/9527. (57679) 1900

Rio Comprido

RIO COMPRIDO — Vende-se otimo terreno 9 x 18, à rua Barão de Itapagipe n.º 357 — Rua particular — lote n.º 13 — Tratar com Elmo — Rua da Assembleia, 41. (27452) 2001

RIO COMPRIDO — A Rua Barão de Petropolis, 62, vende-se o apartamento 203, com hall, sala, dois quartos, banheiro com box, cozinha espaçosa, area de serviço, quarto e W. C. de empregada. Local saudavel, fartura dagua, bonde à porta, play-ground instalado. Edifício recem-construido, acabamento de primeira, proprio para casal c/ filhos. Preço: 380 mil cruzeiros: 140 mil cruzeiros à vista: 100 mil cruzeiros facilitados sem juros em 20 meses; 140 mil cruzeiros financiados em 15 anos TP 6 por cento (prestação mensal Cr$ 1.181,40). — Ver no local tratar amanhã na Construtora Cairú S. A. — Telefone 52-1626. (01516) 2001

VENDE-SE por 600 mil cruzeiros, 1 terreno na rua Candido de Oliveira, junto e depois do n.º 42, com planta de 15 ótimos apartamentos, já aprovada pela Prefeitura. Tratar na rua da Quitanda, 21 — 1.º (02414) 2001

VENDEM-SE apartamentos na rua Santa Alexandrina, com 3 quartos, sala, antesala, quarto de empregada e demais dependencia. Tem financiamento. Tratar rua da Quitanda, 21 — 1.º, com o sr. André Dias. (02413) 2001

RIO COMPRIDO — Vende-se predio vago à rua do Bispo, 7, e terreno mede 8 metros de frente por 31 metros, alargando para 20 m por mais 20 m de profundidade deixando uma area livre de 400 m2 que pode ser construido ou aproveitado para deposito. Tratar à rua Djalma Ulrich, 23, apto. 301, com o proprietario. Não se atende pelo telefone nem a intermediarios, area total 580 metros quadrados. (04255) 2001

ARISTIDES LOBO 70 — Vende-se apartamentos e 3 lojas prontas para ser habitadas, as lojas podem ser tambem alugadas. Tem Elevador OTTIS. Tratar no lugar c/ sr. Dejahir. (19729) 2001

ITAPIRU — Rua Dr. Agra 70 — Vendemos boa casa de frente de rua, alugada sem contrato, com entrada inicial de 160.000 e o restante financiado em 10 anos. Maiores detalhes com a IMOBILIARIA PESSOA LTDA., à rua Alvaro Alvim 21, sl 1103 — Tel: 52-1093. (02347) 2001

RIO COMPRIDO — Na melhor rua do bairro, servido por 8 linhas de lotação e 6 de bondes, a 15 minutos do centro, vendemos a ultima casa da vila tendo sala, 2 salas, 2 quartos, banheiro, cozinha e grande área. Preço Cr$ 230.000,00 com sinal de Cr$ 40.000,00 e o restante em 10 anos. Ver à rua Campos da Paz 116, casa 1, das 2 às 5 horas e tratar na IMOBILIARIA PESSOA LTDA., à rua Alvaro Alvim 21, sl 1103 — Tel: 52-1093. (02248) 2001

ITAPIRU — Vendemos em ótima localização, a 15 minutos do centro, zona servida por 8 linhas de lotação e 6 de bondes, ótima residência de construção antiga, frente de rua, terreno de 8 x 24, tendo sala, 3 quartos e demais dependências. Preço 340.000,00 com um sinal de 100 mil e o restante financiado em 10 anos. Ver à rua Campos da Paz 116, casa 1, das 2 às 5 horas e tratar na IMOBILIARIA PESSOA LTDA., à rua Alvaro Alvim, 21, sl 1103 — Tel: 52-1093. (02247) 2001

RIO COMPRIDO — Vendo aptos. em incorporação. Todos de frente, com sala, 2 quartos, j. de inverno banheiro compl., cozinha, quarto e WC de empregada. Ótima área. Preços a partir de Cr$ 270.000,00 com sinal de Cr$ 15.000,00 e 40% financiado e o restante muito facilitado. Tratar com WALDEMAR ROQUE DA SILVA — Rua Senador Dantas, 14 sala 1002 — Tel.: 42-3333. (2518) 2001

RIO COMPRIDO — Vendemos baratíssimos apartamentos quase prontos a 1, 2 e 3 quartos e dependências a partir de Cr$ 190.000,00. Ver mesmo domingo, à rua Santos Rodrigues 96, (Perto da rua Paulo Lacerda). Organização Imobiliária F. Pinheiro. Fones 52-5818 e 52-1455. (5440) 2001

Santa Teresa

VENDE-SE apto. novo, com sala e dependências completas inclusive de empregada. Cr$ 280 mil, sendo Cr$ 130 mil à vista e 150 mil financiados. T. Price 5 anos. Vêr na Av. Pres. Vargas 290, sala 712. Tel.: — (20758) 2100

SANTA TERESA — Confortavel vivenda para pessoas de alto tratamento, excelentemente localizada no aprazivel bairro de Santa Tereza. Vende-se com todo mobiliario ou sem ele por motivo de ausencia do país. Tratar com Dr. Freitas à Avenida Erasmo Braga, 227, sala 311 — Não atende-se pelo telefone. (03316) 2100

SANTA TERESA — PAULA MATOS — Compro, diretamente, nêste bairro, casa com salas, 3 Qts. ou 2 Qts. e 2 salas, cozinha ampla e W. C. de empregada e quintal. Com o telefone: 33-1168. (02344) 2100

SANTA TERESA — Vende-se apartamento com vista deslumbrante constando de: entrada, sala com varanda, dois quartos, cozinha, banheiro, area de serviço com tanque, quarto e banheiro de empregada — Preço 380 mil cruzeiros — facilitado até a entrega das chaves. Garagem a parte. Tel. 27-5378 das 10 às 12 horas. (04227) 2100

SANTA TERESA — Apto. de sala e quarto amplos, cozinha, banheiro completo, area serviço com tanque e w. c. criada, vende-se por 240 mil cruzeiros, condições pagamento a combinar, no Ed. Jurema, à rua Cardeal D. Sebastião Leme, 61 — Visitas local, no apto. sala 102 Entrega imediata. Tratar Avenida Churchill, 94, sala 506 — Telefones 52-2873 e 26-2366. (03246) 2100

SANTA TERESA — Paula Matos — Rua Miguel de Paiva, 590 - apto. 201 — Vendemos apto. só para comerciário, com 1 quarto, 2 salas, cozinha, banheiro, área de serviço e varanda. Ótima vista. Preço básico 280 mil cruzeiros, sendo 185 mil financiados pelo I. A. P. C., em prestações de Cr$ 1.800,00. Facilita-se a parte não financiada. Ver no local e tratar na Imobiliária Jiquiti, Av. Graça Aranha, 206 - sala 313. Tel.: 52-6414 e 22-5376. (59723) 2100

STA TERESA — RUA DIAS DE BARROS — Vendemos em construção, apartamento de sala, dois quartos, varanda, banheiro, cozinha e dependências completas. Garagem. Preço Cr$ 270.000,00. IMOBILIARIA BANDEIRANTES S/A. — Av. Rio Branco, 257 — 11º. andar. — Tel. 32-7474. (07432) 2100

SANTA TEREZA — Vende-se predio de dois pavimentos, edificado em terreno de 13,75 x 45 com duas frentes, à rua Constante Jardim, 16 do Espolio de Arthur da Silva Vargas, será vendido em leilão, terça-feira 3 de novembro de 1953, às 16,00 horas em frente ao mesmo, pelo leiloeiro ERNANI — Vide anuncio detalhado no Jornal do Commercio de hoje. Mais inf. tel.: .. 22-2523. (7394) 2100

CASA — SANTA TEREZA — Por motivo de força maior, vende-se uma magnifica residencia estilo moderno e muito rica no centro de parque. Plana, de 4.500 m2, com deslumbrante vista para a baía de Guanabara, com enorme living-room, sala de jantar e biblioteca, 4 grandes dormitorios, com 2 banheiros de alto luxo, copa, cozinha, 3 quartos de empregada, garage para 2 carros. Preço para pessoa que quer decidir negócio rapido — Cr$ 4.500.000,00 — Facilitando e financiando. — Tratar segunda-feira em diante pelo telefone 52-2212. (2335) 2100

TERRENO em Santa Teresa de 12x20 para Edificio de aptos. ou residência de luxo - Eng. Tito Livio vende, 240 mil, com facilidade de pagamento. Av. Rio Branco 134 — Sala 406 — Telefone 42-1769. (02579) 2100

APARTAMENTOS e Residencias — venda de ocasião, varios a escolher, a partir de 300 mil. Entrada 200 mil. Ver e tratar rua Candido Mendes, 831-839, S. Teresa, com Roland Liliane, ou tel.: 42-0700. (21976) 2100

VENDE-SE — Confortavel residencia ótimo estado de conservação em terreno 12 metros frente, 30 fundos, duas salas; dois quartos, copa, cozinha, banheiro completo, dois quartos independentes, banheiro empregada, tanques, jardim, varanda, quintal e garage. Informações detalhadas com Lopes Oliveira — Avenida Mem de Sá 247 — 1º — das 9 às 12 e das 15 às 17 horas. (27506) 2100

SANTA TERESA — Vendemos belissimo palacete em centro de jardim e pomar com deslumbrante vista, a cinco minutos do centro, com amplas salas, grandes quartos e demais dependencias, com todo o conforto e luxo, proprio para familia de alto tratamento. Informações na Empresa Brasileira de Administração Ltda., à rua da Quitanda, 47, 3.º andar, sala 1. Tel. 22-5827. (09059) 2100

OTIMA OPORTUNIDADE! — Gloria — Sta. Teresa — Vende-se predio de cimento armado dividido em 4 apartamentos com bela vista sobre a baía. Facilita-se o pagamento. Tratar com a Sra. Penafiel. Tel.: 32-7531. (27599) 2100

SANTA TEREZA - OPORTUNIDADE Imobiliária: Vendo à Rua Almirante Alexandrino, magnifico apartamento de frente — vista deslumbrante. Não passa bonde na porta. Local privilegiado. Em edificio com somente 2 apartamentos, com 120 m2 Possuindo: 2 salas — grande varanda — 2 quartos — copa — cozinha — área de serviço — garage e dep completa de empregada. .. Cr$ 400 mil —Informações detalhadas MORAES ...... 52-8636 Santa Luzia 799 — Grupo 1004. (28990) 2100

SANTA TEREZA — Vendo apartamento em final de construção, com vista para o mar, com 3 quartos, sala, varanda e dependencias completas. Preço Cr$ .... 380.000,00 — Ver à Rua Dias de Barros, nº 28 — e tratar à Av. Rio Branco nº 257 — 11º andar sala 1102 — Tels.: .. 32-7351 — ETAPA CONSTRUTORA LTDA. (28278) 2100

SANTA TERESA — Magnifica e moderna residencia. Vendo no começo da Rua Alm. Alexandrino, próximo ao Curvelo, com vista para a cidade, vazia, em centro de terreno de 3.800 m2., com árvores frutiferas, amplas e luxuosas acomodações, hall e escadas de mármore estrangeiro, elevador, grandes varandas e terraços etc. Infs. e visitas com a IMOBILIARIA CARRILHO — Rua Uruguaiana 118 — 10.º andar, salas 1008-1009 — Tels.: 43-9672 e 28-6802. (15630) 2100

SANTA TEREZA -- Vendo ótimo apto novo, entrega imediata, com vestibulo sala, 2 quartos, 2 varandas, banheiro completo, copa, cozinha, área com tanque, quarto e banheiro para empregado. Grande financiamento, e muito facilidade a combinar. SR. SIMÕES. Av Antônio Carlos, 207, sala 1002-C. (09054) 2100

São Cristóvão

SÃO CRISTÓVÃO — À Rua Fonseca Teles, 46. Vendo pela melhor oferta, com parte financiada, ótimo prédio em terreno de 8 por 50; com 2 salas, 3 quartos, copa e dependências e outra residência isolada com sala, quarto, cozinha, banheiro e quintal. Parte entrega-se vasio. Leilão quinta-feira, dia 29 de outubro de 1953 às 17 horas, no local. Informações. Tel.: 43-3531. (20755) 2200

SÃO CRISTÓVÃO — Zona industrial — Vendemos perto do Largo da Cancela (atual Praça Vicente Neves), ótima área com 1.500 metros quadrados, tendo frente para duas ruas. Preço: 1 milhão e 200 mil cruzeiros, com financiamento de 50% a combinar. Barros Filho & Cia. Limitada, na Av. Rio Branco, 106 a 108, 8.º andar, sala 811, Telefone 42-1040. (7306) 2200

SÃO CRISTÓVÃO — Vende-se na Praia do Caju ótimo terreno de esquina de 29 x 52 perto da Propac e defronte ao Armazém 25. Facilita-se o pagamento. Planta e detalhes exclusivamente com Gomes Azeredo — tel. 45-2684. (7428) 2200

SÃO CRISTOVÃO — Zona industrial — Área de 4.776 m2, com 48 mts. de frente, à rua Gen. José Cristino (no inicio), servindo tambem para incorporação ou outra qualquer finalidade. Preço e forma de pagamento a combinar. — Mundial Imobiliaria. Rodrigo Silva, 18, s/ 906. Tel.: 32-6775. (7534) 2200

SÃO CRISTOVÃO — Vende-se amplo predio à Avenida Pedro II n.º 270, perto da Quinta da Boa Vista, com 3 salas, 5 quartos, banheiro e cozinha, quarto e banheiro de empregada, de altos e baixos, completamente isolada. Terreno mede 8,00 x 32,00 aumentando mais 6,00 x 6,00, etc. Tratar na Proiab à Rua Quitanda, 45-A — 1.º andar — Salas 202-204. Preço 650 mil cruzeiros despesas por conta do comprador. (08579) 2200

SÃO CRISTOVÃO — Na rua Benedito Otoni, vende-se apartamento em construção adiantada, composto de sala e quarto separados, banheiro e cozinha completos, e area de serviço com tanque. Preço: Cr$ ...... 200.000,00. Entrada de Cr$.... 60.000,00, facilitada em dois pagamentos, e o restante em 70 prestações de Cr$ 2.000,00. Informações e vendas: Imobiliaria Santa Barbara. S. A. — Rua Mexico n. 11. 3º andar. Telefone 52-9863. (51402) 2200

SÃO CRISTOVÃO — Vende-se à rua Marechal Aguiar, otimo terreno p/ pequena industria c/ 720 m2. Preço Cr$ 550.000,00. — Tratar no escritorio de Joaquim Santos Parente, Av. 13 de Maio n. 37, 1º andar. (7366) 2200

SÃO CRISTOVÃO — Atenção, ótima oportunidade — Vende-se dois prédios de loja e sobrado, em terreno de 14.m. x 30.m., vendo juntos ou separados, com apenas 40% à vista e o restante em 10 anos. Outros detalhes. Telefonar por obséquio para 43-3964 — diretamente com Snr. Soares, das 11 às 12 e das 15 às 17 horas. (07611) 2200

S. CRISTOVÃO — Apto. pronto — Vende-se à rua Fonseca Teles, em edificio de 3 pavimentos, com linda vista, constando de vestibulo, grande sala, grande varanda, três esplêndidos dormitórios, banheiro completo, boa cozinha, WC empregada e área serviço. Preço: Cr$ 400.000,00, com Cr$ 200.000,00 financiados pelo IAPC, exclusivamente para contribuintes (com bom sinal aceita-se financiamento por outra Caixa ou Instituto). Detalhes e visitas com ENIR LTDA., Av. Graça Aranha, 416, 8.º and., salas 818-819 Tels. 42-9012 e 32-7645. (57111) 2200

Maracanã

MARACANÃ — INCORPORAÇÃO NA AVENIDA MARACANÃ — PRÓXIMA AO ESTÁDIO — Vendo a partir de Cr$ 510.000,00 magníficos apartamentos em construção na última lage, em edifício de 2 por andar, constituídos de: Hall, sala, 3 quartos, varanda, banheiro, cozinha, terraço de serviço, quarto e banheiro de empregada. Facilita-se o pagamento. OLIVIERI — Rua da Assembléia 104 — 5º andar — salas 512 e 514 — Tel: 22-9562 e 42-8547. (07334) 2300

Zona Industrial

ZONA INDUSTRIAL — a 100 metros da Av. Brasil, vende-se terreno de esquina com 2.500 metros quadrados, com boa casa num canto de: sala, quarto, cozinha e banheiro. Preço Cr$ 1.250.000,00 a se combinar. COORDENADORA IMOBILIARIA — Travessa do Ouvidor 36 — 4.º andar. Telefone 52-3311. (4158) 2400

ZONA INDUSTRIAL — Terreno — Bonsucesso — Rua 24 Fevereiro e Vieira Ferreira, com frente de .. 30 metros para ambas as ruas e extensão de 110 metros. Entre as Ruas Proclamação e João Torquato — Certificado de zona industrial fica cerca de 100 metros da Avenida Brasil. Venda direta de proprietario ao comprador: Tratar pelos telefones 23-0277 ou 43-0337 — Sr. Vieira. (03089) 2400

BENFICA — ZONA INDUSTRIAL à Avenida Suburbana n.ºs 1397 e 1403, esquina da rua Viuva Claudio, vende-se o imovel com 2 predios em terreno de 45,00 metros de testada pela Av. Suburbana — Aceitamos oferta e facilitamos pagamento. Tratar à Avenida Marechal Floriano n.º 168, 4.º andar — Depto. Patrimonio das 9 às 12 horas. Tel. 23-8181, ramal 298. (19829) 2400

TERRENO PARA INDUSTRIA — Vendo à Estrada Velha da Pavuna com 70.000 m2. de área tendo a sua maioria grande aproveitamento. WALTER WEINSCHENCK. 42-6437. (01323) 2400

TERRENO INDUSTRIAL — Avenida Brasil — Vende-se um de esquina com frente para esta avenida ou Bonsucesso, informa-se pelo telefone 30-3083. (03334) 2400

ATENÇÃO! Terreno plano 8 x 40 m — Zona Portuaria Industrial Pesada, Rua Carlos Seidl, 923, Caju Retiro. Grande facilidade de pagamento. Visitem e venham aos escritorios "H. SILVA" — Av. Rio Branco, 117, 4.º andar, salas 420-21 — Telefone 52-3840 — Ed. Jornal do Comercio. (02412) 2400

AVENIDA BRASIL — Vendemos terreno de 10 x 50, em rua transversal, a 35 mts. da Av. Brasil. Rua calçada. Serve para industria leve e residencia. Preço: Cr$ 800,00 por m2. Tratar na rua do Ouvidor, 69, 1º, sala 11 — Tel.: 43-8421. (53079) 2400

AVENIDA SUBURBANA — Vende-se uma boa area industrial com 4.500 mts. quadrados aproximadamente no melhor ponto da Avenida Suburbana, estação de Del-Castilho. Informações diretamente com os proprietarios à Av. Erasmo Braga 227, 8º, s/ 809. (3192) 2400

ZONA INDUSTRIAL — Vendem-se otimas areas, sendo uma com .. 12.300m2 na Avenida Brasil a Cr$ 1.300,00 m2 e a outra a 300 metros da Avenida Brasil com 1.500m2 a Cr$ 800,00 m2. Tratar com Cabral à rua do Carmo, 71, sala 308. Telefone 43-0804. (02371) 2400

TERRENO INDUSTRIAL — Av. Brasil — São Cristovão, 32x65m, facilita-se o pagamento — Tratar na EBIL — Empresa Brasileira de Imoveis S. A., Rua Senador Dantas, 74 — 12.º andar ou pelo telefone 52-9050 (das 10 às 12 e das 16 às 18 horas). (07233) 2400

TERRENO INDUSTRIAL — Junto à Av. Brasil em Bonsucesso, .. 12x32m., inteiramente livre. Ver na Rua Paraibana, 27 (Junto e antes do 29) — Tratar na EBIL — Empresa Brasileira de Imoveis S. A Rua Senador Dantas, 74 — 12.º andar ou pelo telefone 52-9050 (das 10 às 12 e das 16 às 18 horas). (7231) 2400

ZONA INDUSTRIAL — Parada de Lucas — Vendo, à Av. das Bandeiras, área com 13.851 m2, em frente à Cabrassa, pronta para construção. Preço Cr$ 600,00 o m2 com facilidade de pagamento. — Tratar à Rua Gonçalves Dias n.º 67, 2.º andar Raul Rebouças. (7625) 2400

ZONA INDUSTRIAL — Vendo frente Rodovia Presidente Dutra, area para industria com 100 mil metros quadrados, com agua propria luz e força. Local de recurso com restaurante, bar e condução. Preço 10 cruzeiros o metro quadrado. Tratar à rua Alvaro Alvim, 33-37 — 5.º andar — sala 512-A tels 47-7750 e 32-5219. (07520) 2400

TERRENO — ZONA INDUSTRIAL — A 100 metros da Estação do Engenho de Dentro. Vendo ou alugo propriedade com 48 metros de testada e com 2 residencias vazias — Otima situação para fabrica ou deposito, com abundancia de agua, gás, luz, força e esgoto. Tratar diretamente com o proprietario à Rua 1.º de Março, 34 — Não se atende a intermediarios. (01518) 2400

ZONA INDUSTRIAL — Linha Circular — Vendo galpão de 2 pavtos. bem construido em terreno de 15,50 x 53, prox. a est. e em rua bem calçada e de acesso a Avenida Brasil — Caso interesse vendo maquinas e instalações — Preço com maquinas Cr$ 2.000.000,00 — com 50 por cento financiados — Avenida Rio Branco, 128 — sala 1.513 — fones 22-5905 e 52-7680. (03276) 2400

VENDEMOS a poucos metros da Av. Brasil, ótimo terreno próprio para indústria, medindo 127 x 50m situado nas proximidades do Quartel da Aeronáutica, Bonsucesso. Vende-se todo ou parte, facilita-se pagamento. Plantas e informações com ANTONIO SAAD, DECIO LEFÈVRE e ANTONIO DE CASTILHO GAMA, à Av. Erasmo Braga 277 — 9.º andar, sala 905 — Tels.: 22-6670 — 42-0470 e 22-9641. (57100) 2400

Novas facilidades

LHE PERMITEM COMPRAR UM APARTAMENTO GRANDE!

- 10% de sinal
- 40% em 5 anos com amortizações à sua escolha
- 50% a combinar livremente

Não são apenas as facilidades de pagamento que tornam convenientes estes apartamentos. Construído sobre pilotis, o Edifício Morant reúne, ainda, numa localização magnífica, todos os requisitos de uma moradia perfeita. A poucos minutos do centro, o Snr. terá apartamento confortável, de sala e 3 quartos, de acôrdo com as necessidades de sua família. E no rés do chão, como complemento de sua residência, um jardim tropical emprestará uma nota de alegria e beleza a êste edifício. E um play-ground magnífico, de 26 metros de extensão, lhe dará a certeza de que, aqui, as crianças não foram esquecidas.

Hoje: visitas no local de 10 às 17 horas.

APARTAMENTOS PARA ENTREGA EM JANEIRO:
- Sala - 3 quartos - Jardim de inverno
- Varanda envidraçada
- Banheiro com louça vitrificada
- Cozinha - Área com tanque
- Dependências completas de empregada

Cr$ 565.000,00 em qualquer andar

EDIFICIO MORANT
R. Benjamin Constant, 5. e 60
A um pulo da Cinelandia - A dois passos do mar
CONSTRUÇÃO: CONSISA — CONSTRUTORA E IMOBILIÁRIA S. A.
INFORMAÇÕES VENDAS:
Orlando Macedo
Av. Rio Branco, 181 - G. 1306 (Ed. Cineac) Tels. 32-7164 e 25-6128

Varanda | QUARTO | QUARTO | QUARTO | LIVING | COZINHA | VARANDA | SERVIÇO | Q. CRIADA

ZONA INDUSTRIAL — Vende-se juntos ou separadamente, 3 terrenos contiguos sitos à Av. Brasil, junto e depois do n.º 2540, próximo ao Cais do Pôrto, medindo um 59,00 x 55,70 outro com 37,50 x 35,70 e outro com 13,50 x 55,70. Preço e condições a combinar. Dispensamos intermediários. Tel. 26-2142. (21972) 2400

ZONA INDUSTRIAL — Vendo otima area com 450.000,00 m2, frente estrada asfaltada, propria para grande loteamento proletario ou industrial, situada junto à estação de Deodoro onde já existe grande nucleo industrial. Plantas e demais detalhes com F. Ponce de Leon, — Av. Rio Branco, 137, s/ 511. (2507) 2400

AREA INDUSTRIAL — Com 55 metros de frente para Av. Brasil, de esquina, 400 mil cruzeiros de entrada e o restante em 5 anos: antes de Ramos. Eng. Tito Livio vende, com 440 m2. fora 200 m2 de investidura Av. Rio Branco, 134, sl 406. 42-1769. (02573) 2400

VENDO e compro áreas industriais — Eng. Tito Livio — Av. Rio Branco 134, sala 406 — 42-1769 e 27-7815 — As melhores oportunidades para felizes negócios. (02574) 2400

AREA INDUSTRIAL de 20 x 57 pertinho da Av. Brasil e do Campo do Vasco, plana, vazia — Eng. Tito Livio vende, baratíssima, c/ facilidade de pagamento. Av. Rio Branco 134, sl 406 — 42-1769. (02575) 2400

AREA INDUSTRIAL de 100x80, plana, 1 milhão e 300 mil com grande facilidade de pagamento — Eng. Tito Livio vende, urgente, na importante rua Cardoso Quintão. Vendo outras áreas. Achito áreas para vender. Av. Rio Branco 134 — 42-1769. (02581) 2400

120 MIL CRUZEIROS — Zona Industrial — Rodovia Pres. Dutra — Particular vende magnifico terreno para pequena indústria, medindo 590 m2, bem a margem da Estrada Rio-São Paulo. Boa frente para a estrada e de esquina. — 27-3856. Está a 20 minutos da Praça Mauá. (00696) 2400

320 MIL CRUZEIROS — Zona Industrial — Rodovia Presidente Dutra — Particular vende magnifico terreno para industria, zona valorizadissima, bem a margem da Estrada Rio-São Paulo, zona de muitas fabricas, com grande frente — para Estrada, de esquina, medindo 1.067 m2 — Informações: 27-3856. — Está a 20 minutos da Praça Mauá. (695) 2400

ZONA INDUSTRIAL — Vendem-se grandes áreas proximas ao Cais do Pôrto — Av. Brasil e imediações. Também em Caxias. Tel.: .. 43-0267. (7569) 2400

Tijuca

TIJUCA — Rua Barão de Itapagipe, 357, lote 17 — Vendemos em rua particular com entrada para êste número, terreno 9x18, pronto para receber construção e com projeto já aprovado para casa de 2 pavimentos com garage. Preço base: 250 mil cruzeiros. Barros Filho & Cia. Ltda. Av. Rio Branco, 106 ou 108, 8. andar, sala 811. Tel. 42-1040. (7304) 2500

AV. TIJUCA — Vende-se no todo ou em 3 lotes, terreno de 58 x 20 com 2 frentes à rua Tiumbi, que começa no km. 1 a poucos metros depois do predio n. 836 da Av. Tijuca, distante 11 km. da Av. Rio Branco e 3 km. da Muda, com magnifico calçamento, agua canalizada propria, incontaminavel, captada no local e junto a densa floresta virgem indevastavel por ser da União Federal. Panorama deslumbrante. Bondes a 2 passos, na Av. Tijuca, de 30 em 30 minutos e, a 900 ms. — na Usina — de 10 em 10 minutos. Auto lotações na Av. Tijuca, a 2 passos para o centro e para o Alto e Furna. Tratar com o proprietario Milton Ferreira de Carvalho — Rua Evaristo da Veiga n. 16, 17º andar. — Tel. 32-5757. (2489) 2500

VENDE-SE por 550.000,00 boa casa à rua professor Gabizo, bem proximo a Mariz e Barros, com 3 qtos. 2 salas, coz., banheiro e dependencias para empregada. Tem mais 2 quartos nos fundos. Tratar à rua Mariz e Barros 470, Apto. 303. (07409) 2500

TIJUCA — MUDA — Vendemos à rua Kidmacker, 41 junto à Praça Xavier de Brito, e a 100 metros da rua Conde de Bonfim, ótimos apartamentos de vestibulo, grande sala, 3 quartos, copa-cozinha, demais dependências e garagem incluida no preço. Área de serviço e tanque revestido de azulejo. Cozinha, banheiro sala pintados à óleo. Edificio de 4 pavimentos com elevador Atlas. [illegible] do hall [illegible] mármore [illegible] banheiro [illegible] 50% em 15 anos [illegible] facilitado [illegible] juros. Visitas no local e [illegible] diretamente com os proprietarios à rua da Quitanda [illegible] 2-11 andar. Tels. — 42-0332 e 43-1727 Construtora [illegible] Monte Alegre [illegible]. (676) 2500

TIJUCA — ENTREGA IMEDIATA — Vendemos magnifico residência, em centro de terreno, ótima rua, com varandas, 2 salas, saleta, 6 dormitórios, copa, cozinha, dependências para empregados, garage, jardim e quintal. Preço: Cr$ .... 2.000.000,00 com parte financiada pela Caixa Econômica. EMP OESTE LTDA — Av. Alt. Barroso, 90, salas 806-8. Tels.: 42-6983 e 52-1747. (07554) 2500

TIJUCA — Muda — Rua João Alfredo 34. Vendemos otimas casas c/ grande área, arvores frutiferas, jardim, etc., preço a partir de .. 180.000 e com amortizações de acordo com as necessidades do comprador. Casas com 2 e 3 quartos e demais dependencias. Ver diariamente das 2 às 4 horas e aos domingos de 9 às 12. Tratar na Imobiliaria Pessoa Ltda., à rua Alvaro Alvim 21, sala 1103 — Tel.: 52-1093. (02213) 2500

TIJUCA — Vende-se em centro de terreno boa residencia de dois pavimentos, para familia de tratamento, com 2 salas, 3 quartos e dependencias completas separadas nos fundos, em otima rua proxima ao Largo da Segunda-Feira. Preço .. Cr$ 1.000.000,00, com possibilidade de boa parte financiada. Tratar na rua do Carmo, 8, sala 605. Tel.: 52-5425 e 22-9527. (02238) 2500

TIJUCA — Apartamentos prontos e com habite-se. Vendemos à rua Goiânia, 101, os ultimos apartamentos de frente, constando de 2 quartos, sala, grande varanda, cozinha, banheiro, área com tanque, w. c. empregada e garagem. Tem financiamento de 70 por cento a longo prazo. Ver no local e tratar com Santos, Av. Graça Aranha, 226 — 2.º sala 214, das 14 às 18 horas, diariamente. (07294) 2500

TIJUCA — Vendo residencias antiga de 2 pavimentos, terreno otimo, informações fone 57-0110. (07401) 2500

TIJUCA — Compra-se terreno perto da Praça Afonso Pena, zona de 4 pavimentos, com aproximadamente 10 metros de frente e 40 a 50 metros de fundos, telefonar para 48-0417. Dr. Abrahão. (08672) 2500

TERRENOS — MUDA - TIJUCA — Vendo, para residências e incorporação, na parte alta. Preço 150.000,00. 37-3278. (3288) 2500

TIJUCA — Vendo, em ed. de 4 pavimentos, à Rua Itacurussá, apto. c/ 1 sala, 2 quartos, banheiro, cozinha, dependências p/ empregada, área e garagem. Preço Cr$ 380.000,00, facilitando-se parte do pagamento. — Tratar à Rua Gonçalves Dias, 67, 2º andar. RAUL REBOUÇAS. (7621) 2500

APARTAMENTO DE LUXO, proximo à Praça Saenz Peña, c/ garagem, saleta, ótima sala, 3 bons qtos. e dependências confortáveis. Entrega em 120 dias. Av. Almte. Barroso, 90, sala 207. J. C. FARIA, 42-4978.

OTIMOS TERRENOS — Vendem-se, em ruas transversais a Haddock Lobo e Conde de Bonfim. Entrega vazio. — Av. Almte. Barroso, 90, sala 207. J. C. FARIA. Telefone 42-4978. (2439) 2500

TIJUCA — Pr. Bandeira — Vende-se terrenos 22x100 e 15x103, com duas frentes, com projeto aprovado, por 2.700 contos e por 2.300 contos. Tel. 32-4993, Gama Lima. (3300) 2500

TIJUCA — Vendemos casa antiga boa, com instalações de Industria leve, terreno com 2 frentes, area total 1129 m2, tendo 1.º pavimento salão com 80 m2. e duas inst. sanitarias — 2.º pavimento salão, 2 quartos, cozinha despensa, etc. — quintal com galpão de 30 m2 e subsolo aproveitavel. Preço 1.500 mil cruzeiros sendo 300 mil à vista e o rest. a combinar, para negocio rapido. Detalhes só pessoalmente na ORG. DE VENDAS — Rua Mexico, 158 — sala 411. (07582) 2500

TIJUCA — Casa de 2 pavimentos com 3 quartos, 3 salas e living, comodos muito amplos, residencia p/ empregados, garage com apto. para chauffeur, dentro de uma area de 1.254 m2. Terreno contiguo de ... 2.060 m2., plano e retangular — Preço do conjunto Cr$ 4.000.000,00 — Tratar pelo tel. 58-2299, com o Sr. VALLE das 13,00 às 19,00 horas. (03242) 2500

TIJUCA — Vendo à rua Clemente Falcão, casa confortavel com 4 quartos e entrada para automovel — Cr$ 1.000.000,00 — Avenida Rio Branco, 128 — sala 1.513 — fones 22-5905 e 52-7680. (00628) 2500

TIJUCA — Vendemos em construção adiantada na Rua Conde do Bonfim, 87, apartamentos de 2 ou 3 quartos, sala, varanda, quarto de banho em cor, cozinha e dependencias de empregada. Elevadores Schindler e acabamento de primeira. Preços a partir de 400 mil cruzeiros. 20 por cento de sinal, 30 por cento durante a construção s/ juros e os restantes 50 por cento financiados em 5 anos, a juros de 10 por cento — IMOBILIARIA AMAPÁ LTDA. — Av. Presidente Antonio Carlos, 201, sala 204 — Telefones 42-8530 e 22-8088. (04269) 2500

TIJUCA — A Rua Delgado de Carvalho, em final de construção, otimos aptos constando de sala, 3 quartos, banheiro completo, boa cozinha, dependencias completas para empregada e terraço de serv. com tanque. Preços a partir de 570 mil cruzeiros com 10 por cento de sinal, parte facilitada durante a construção e o rest. financiado após as chaves em prestações 3.700 cruzeiros — ORG. DE IMOVEIS JOSE' LAONTE ARCOVERDE — Presidente Vargas, 435, 16.º sala 1605 — Telefones 23-6169 e 23-6289. (07511) 2500

TIJUCA — Se você prefere comprar uma casa dirija-se à Rua Dona Maria, 54, a 800 metros da Praça Saens Penna, examine o local e o inicio de Obras e venha em nosso escritorio examinar plantas e tratar as condicões de pagamento, são casas com dois quartos, banheiro social completo, sala e cozinha com instalações completas para empregada e garagem propria. Plantas e informações à Rua Senador Dantas, 20, sala 509. (00655) 2500

TIJUCA — Vendo terreno para incorporar à rua Gal. Roca, junto a Praça, com 18 x 30. Preço 2 milhões e 500 mil. Tratar com LUCIA de 14 às 18 horas. Avenida F. Rosevelt, 126 — sala 406 — Telefone 22-3535. (00565) 2500

TIJUCA — Apartamentos em construção, já na terceira lage, à rua Andrade Neves, 293, vendem-se de grande sala e 2 quartos, banheiro completo, cozinha, ampla, dep. criada, area serviço com tanque, construção esmerada, p/ 400 mil cruzeiros, parte financiada e parte paga durante construção. Tratar Av. Churchill, 94, sala 503 — Telefones 52-2873 e 26-2366. (03344) 2500

TIJUCA — Apartamentos em construção na rua Andrade Neves, 293, edificio 4 pavimentos com elevador, construção esmerada sobre "pilotis", com jardim inverno, grande sala, grande "living", 3 dormitorios, cozinha, banheiro completo com chuveiro em "box", dep. criada, grande area serviço, p/ 630 mil cruzeiros, com financiamento. Tratar Avenida Churchill, 94 — sala 503 — Tels. 52-2873 e 26-2366. (03280) 2500

TIJUCA — Vendemos, para renda ou moradia otimo apto. com frente para Rua Campos Sales, tendo sala, 2 quartos, kich. banheiro social completo e area com tanque — Preço para negocio rapido 260 mil cruzeiros, sendo 210 mil à vista e 50 mil em 3 anos. Detalhes — ORG. VENDAS — Rua Mexico, 158 — sala 411 — Telefone 52-9130. (07653) 2500

TIJUCA — USINA — Vendo terreno de 10 x 40, já financiado em Cr$ 100.000,00, pela Caixa Economica e mais Cr$ 240.000,00 para a construção da casa de que também já há planta aprovada e fundações prontas. Preço Cr$ 230.000,00 com entrada de apenas Cr$ 120.000,00, devido ao financiamento existente. Ouvidor, 183 — 3º — sala 303 — Tel.: 43-5340. (7606) 2500

TIJUCA — Vendemos no Edificio Itabuna, à rua Barão de Itapagipe, 376, apartamentos prontos de 2 e 3 quartos, 2 salas, banheiro em cor, cozinha, dependencias de empregado, boa área de serviço e garage. Magnifica construção. Elevador e incinerador de lixo. Preços a partir de Cr$ 460.000,00 com grande financiamento. Ver hoje no proprio local e tratar na Aliança da Bahia Capitalização, à Av. Pres. Vargas, 642 (Edificio Albacap). (688) 2500

TIJUCA — Vendo otimo terreno, com 24 metros de testada sobre à rua Haddock Lobo e frente para rua particular. Area aproximada de 2.500 m2. Preço Cr$ 4.000.000,00. — Tratar pelo telefone 23-5670. (43770) 2500

TIJUCA — Rua Maria Amalia n. 102, apto. 401 — Vendemos o ultimo apartamento de frente, em luxuoso edificio de apenas 4 pavts., com saleta, sala, 3 quartos, banheiro completo com box, copa, cozinha, quarto e banheiro para empregada, area, etc. Peças amplas e claras. Preço 600 mil cruzeiros a combinar, com financiamento em 5, 10 ou 15 anos. Ver no local e tratar com Barros Filho & Cia. Ltda., Av. Rio Branco, 106 ou 108 — 8º andar — sala 811. — Telefones: 42-1040 e 42-0812. (7299) 2500

TIJUCA — R. Uruguai — Otimo negócio — Vendemos bons aptos. de frente, novos, em edif. s/ Pilotis, com 2 elev., incinerador lixo, com sala, 2 quartos, banheiro comp., cozinha e dep. de empreg. — Preço a partir de Cr$ 400.000,00 sendo 100 mil a vista e o resto financiado em 10 anos — Tratar no Escritório Carlos Aguiar e Antonio C. Menezes — Av. Rio Branco 39, sala 1707 — Tel. até 14 horas — 47-4453. (07588) 2500

TIJUCA — Rua Professor Gabizo — Vende-se ótima residência de 2 pavimentos, tendo 1 salão, 2 salas, 5 quartos, 2 banheiros (1 em côr), 2 terraços, jardim de inverno, copa, cozinha, etc. Terreno de...... 15,50 x 43. Tem projeto para construir 8 apartamentos sem prejudicar a casa. Preço: .... Cr$ 1.800.000,00, com parte financiada — Tratar: Av. Rio Branco, 25, 13.º, sala 1901. Tel.: 23-2570. (15649) 2500

TIJUCA — A Rua Silva Guimarães, 24, confortaveis apartamentos, constando de saleta, "living", salão, jardim de inverno, 3 otimos quartos, com armários embutidos, copa, cozinha, terraço de serviço e dependencias completas para empregada. Construção esmerada, material de primeira qualidade. Iluminação direta em todas as peças, perfeito sistema de ventilação. Grande oportunidade para residência em local calmo, perto de condução, comércio e outras vantagens. Edificio moderno sôbre pilotis, 2 apartamentos por andar, 10% de sinal, grande parte facilitada e financiamento — ORG. DE IMOVEIS JOSÉ LAONTE ARCOVERDE. Pres. Vargas, 435, 16º, sala 1605. Tels.: 23-0169 e 23-5389. (15111) 2500

TIJUCA — Vendo ou alugo para pronta entrega, apartamento constando de 2 bons quartos, otima sala, varanda, banheiro em cor, cozinha, quarto de empregada e area. Tratar na rua do Ouvidor, 69, 1º, sala 11 — Tel.: 43-8421. (53077) 2500

TIJUCA — Vendemos entre a Muda e a Usina, otimo apto. de frente, pronta entrega, em predio de esquina, tendo 2 salas ligadas, 2 quartos, varanda, banheiro e cozinha e área. Cr$ 380.000,00 aceitando-se transação Instituto. ORG. IMOB. DR. GABRIEL ANDRADE — Almte. Barroso 90, sala 816. Tel.: 52-9144 e 32-6730.

TIJUCA — Vendemos proximo ao Maracanã, pequena residencia com sala, 2 quartos, cozinha e banheiro completos e quintal, teto de lage, por 330 mil cruzeiros, sendo 230 mil cruzeiros financiados — ORG. IMOB. DR. GABRIEL DE ANDRADE — Almirante Barroso, 90, sala 816 — Tel.: 52-9144 e 32-6730.

TIJUCA — Vendemos à rua Uruguai otimo apto. em final de construção, tendo 3 quartos, sala, banheiro social, copa-cozinha, quarto e w. c. de empregada e grande area com tanque e garage. Preço: Cr$ 360.000,00, sendo Cr$ 120.000,00 à vista, Cr$ 70.000,00 fac. e ..... Cr$ 330.000,00 em prestações de Cr$ 3.700,00. ORG. IMOB. DR. GABRIEL DE ANDRADE, Almirante Barroso 90, sala 816 — Tel.: ...... 52-9144 e 32-6730.

TIJUCA — Vendemos otima residencia moderna, construida apenas ha um ano, em centro de terreno com 2 frentes, de 2 pavimentos, tendo no 1.º: 2 salas, banheiro, cozinha, varanda, jardim, quintal e entrada para carro. No 2.º: 3 grandes quartos, varanda, hall e banheiro completo. No mesmo terreno mais 2 aptos. independentes tendo cada um: sala, quarto, banheiro, cozinha e varanda. Tudo para entrega imediata. Preço total Cr$ 900.000,00 sendo parte em 14 anos e parte em 1 ano sem juros. ORG. IMOB. DR. GABRIEL ANDRADE. Almirante Barroso 90, sala 816 — Tel.: 52-9144 e 32-6730.

TIJUCA — Vendemos à rua José Higino, junto à Praça Saenz Pena, otima residencia, em centro de terreno medindo 10x37, de 2 pavtos., tendo no 1.º: 2 salas, copa, cozinha, despensa, dens. de empr. jardim, quintal e entrada para carro. No 2.º: halls, 3 quartos e banheiro. Cr$ 450.000,00 à vista e Cr$ ...... 450.000,00 em prestações durante 10 anos. T. Price. ORG. IMOB. DR. GABRIEL DE ANDRADE, Almirante Barroso, 90, sala 816 — Tel.: .. 52-9144 e 32-6750.

TIJUCA — Vendemos excepcional residencia nova, em centro de magnifico terreno todo plano, otima rua residencial, tendo no primeiro pavimento: varanda, 2 salas, quarto de hóspede, toilete, sala de almoço, otima cozinha, 2 tanques com abundancia dágua. No 2.º pavimento: hall, três amplos dormitórios, banheiro de luxo em cor, com box, grande terraço. Garage, tendo em cima 2 quartos. Jardim na frente e grande quintal nos fundos onde pode ser feita nova construção. Preço de oportunidade: ... Cr$ 1.500.000,00 financiando-se parte do pagamento. ORG. IMOB. DR. GABRIEL DE ANDRADE, Almirante Barroso 90, sala 816, Tel.: 52-9144 e 32-6750.

RUA ROCHA MIRANDA — Tijuca — Otima oportunidade para quem tem familia grande. Vendo em ellma privilegiado, prédio com 2 Aptºs em terreno de 12x35, constituido de 2 salas, 2 varandas, 4 quartos, banheiro em côr, dependências completas, garage cada um. Preço 950 mil cruzeiros, sendo de entrada apenas 250.00 cruzeiros e o restante a longo prazo. Aceito ofertas. — Tratar com IVAN CORREA pelos telefones 32-7282 e 32-2491.

TIJUCA — Vendo à rua Tobias Moscoso, ótimo prédio, próprio mesmo para familia com filhos casados, constituido de uma casa com jardim, varanda, sala, 4 quartos, demais dependências completas e garage e mais 2 Aptºs. independentes com sala e 2 quartos e dependências completas, cada um, construção nova. Preço Cr$ 1.300.000,00 sendo de entrada apenas 300 mil. Tratar com IVAN CORREA ou DR. SILVA LINS pelos telefones 32-2491 e 32-7282. (384) 2500

TIJUCA — Vendo terreno 10x27, pronto para construir, gabarito 4 andares. Preço 700.000,00. Fone .. 57-0625, com D. Nênê. (28761) 2500

TIJUCA — para familia de alto tratamento e posses. Vendo luxuoso prédio em plena floresta da Tijuca, junto à Estrada da Gávea Pequena. Grande área. Parques, piscina, garage, telefone etc. Varanda, 3 salões, 6 dormitórios, copa, 2 banheiros sociais cozinha e gás. Cômodos p/ hóspedes e dependências p/ empregados. Visitas marcando dia e h. nos escritórios "H. SILVA" Av. R. Branco 117 4.º and. sls. 420-21. Tel. 52-3840. Ed. J. do Comércio. (00315) 2500

TIJUCA — Vendo entrega imediata apto. 606, rua Alm. Cochrane 178 com jardim de inverno, 2 salas 3 quartos, banheiro, cozinha, quarto e banheiro de empregado e garage, em centro de grande terreno, ideal para crianças. Não falta água. Preço Cr$ 730.00,00, entrada Cr$ 330.000,00, o resto facilitado. Ver das 8 às 17 horas. Tratar das 14,30 às 17 horas com Carlos, Avenida Presidente Vargas 446 sala 406, tel.: 43-6303. (07239) 2500

TIJUCA — Vendemos apto. junto à Rua Conde de Bonfim, frente, 2 quartos, sala, jardim de inverno, banheiro, cozinha, quarto e banheiro de empregada e garagem por apenas 550 mil cruzeiros. Detalhes com ORG. DE VENDAS — Rua Mexico, 158 — sala 411 — Telefone 52-9130. (07658) 2500

TERRENO NA TIJUCA — Vende-se à Rua Amoroso Costa, junto ao n.º 14, com 804m2. Cr$ 600.000,00, facilita-se ou permuta-se por apartamento em Laranjeiras ou Botafogo. Tratar à Rua Debret, 23 (sala 211 — 2.º and.) das 14 às 18 horas. Tel. 22-0611. (30748) 2500

LOTE de praia na Barra da Tijuca - inicio da Av. Litorânea, defronte do Pôsto 1 da P. D. F., antes do Dina-Bar. Vende-se pela melhor oferta, com facilidade. Tratar com o proprietário tel. 47-2082 (de manhã). (17778) 2500

TIJUCA — Vende-se a rua Natalina 11 e 13, lindos apartamentos para pronta entrega, constando de 3 quartos, saleta de entrada, living, varanda, copa-cozinha, banheiro e quarto e banheiro de empregada e área de serviço. Preços a partir de Cr$ 550.000,00, com 50 por cento a vista e o restante em 10 anos. Ver no local a qualquer hora, e tratar a Rua Buenos Aires, 140, sala 603, telef. 43-7174 com o sr. LIMA. (9081) 2500

TIJUCA — Vende-se a apto. 301 da Rua Alm. Cochrane 161, com sala, 2 quartos, banheiro, cozinha e dep. empregada. HERMANN DE FARIAS & CIA. LTDA. — Av. Rio Branco, 173 — sala 1803-4 — Tels.: 52-4455 e 42-2959. (27543) 2500

TIJUCA — Colegio Militar — Vendem-se a rua Prof. Lafaiete Cortes 151, lindos apartamentos, com garagem para entrega em 45 dias, constante de 2 e 3 quartos, living, sala, de jantar, varandas, banheiro, qto. e banheiro de empregada e área de serviço. — Ver no local com o sr. Pedro Paulo e tratar a rua Buenos Aires, 140, sala 603 — Tel.: 43-7174 — Preços a começar de 530 mil cruzeiros com 50 por cento financiados em 5 anos. (08418) 2500

TIJUCA — Vende-se em final de construção, o apartamento de frente nº 402 à Rua Conde de Bonfim 863 (Pca. Saens Pena) com 3 quartos, sala, varanda, etc. Preço: Cr$ 550.000,00, sendo Cr$ 300.000 à vista, 132.000,00 financiados e o restante facilitado. Tel.: 27-1614. (27517) 2500

VENDE-SE pequena casa da rua Eduardo Ramos n.º 3, vazia, chaves e informações no 5, ao lado — A casa tem 1 quarto, 1 sala, cozinha e etc. e quintal pequenos, é de frente de rua, o terreno tem 3.50 x 14 nos fundos. Está em bom estado, preço 265 mil cruzeiros à vista. (02203) 2500

TIJUCA — Casa de 2 andares em centro de terreno, lindo jardim em terreno de 15x37, vendo com 7 quartos, 2 salas, banheiro, copa e cozinha, 2 quartos de empregada, garage, etc. Preço 2.000.000,00. Aceito oferta para venda à vista Fone 57-0625 com D. Nênê. (28762) 2500

AV. TIJUCA — Vendo terreno, medindo 20 x 60 com duas frentes, facilito pagamento. Theophilo da Silva Graça, Av. Nilo Peçanha n. 26, 7º, s/ 713. (40158) 2500

TIJUCA — Praça Saenz Pena — Vende-se à Rua Carlos de Vasconcelos, 33 terreno com casa antiga, medindo o terreno quase 800 ms. quadrados, que também dá frente para os prolongamentos futuros das ruas Soares da Costa e Moura Brito. Tratar das 8.30 às 11,00 horas pelo Telefone 42-7336 com o dr. Joel. (27522) 2500

TIJUCA — Vendem-se apartamentos, com financiamento, construção bem adiantada, rua Barão de Itapagipe, 136, frente Hospital Aeronautica, a poucos passos Haddock Lobo, com sala, 2 a 3 quartos, quarto empregada, banheiro com box, varandas, cozinha, garage e etc. — Tratar com os proprietarios 47-3690. (17761) 2500

VENDE-SE o magnifico e espaçoso predio da rua Conde de Bonfim, 377, que ocupa um terreno de 18x60 metros. Presta-se para uma excelente incorporação, casa de saude ou colegio. Para entrega imediata. Tratar no local, de manhã cedo ou à noite, Tel.: 38-1171, ou Av. Rio Branco, 9, sala 143, entre 15 e 17 horas, Tel.: 23-3428, com o dr. Camacho Crespo. (03076) 2500

CONFORTÁVEL RESIDENCIA próximo à Praça Saens Pena — Vendo para entrega imediata, ótima residencia, quase nova, vazia, 2 pavimentos em centro de terreno de 10,20x40, tendo no 1.º pavimento: grande jardim, varanda, entrada para automóvel, living, sala de almoço, sala de jantar, copa, cozinha, banheiro social com box, e no quintal, grande dep. de Apt.º para emp. com banheiro anexo, 2 tanques, etc. — No 2.º pav. 4 quartos, banheiro soc. comp. e grande varanda — Inf. e visitas com IMOBILIARIA CARRILHO — Rua Uruguaiana 118 — 10.º andar, salas 1008 e 1009 — Telefones 43-9672 e 25-6602. (15631) 2500

HADDOCK LOBO — TERRENO — OPORTUNIDADE. — VENDO magnifico terreno a Rua Haddock Lobo, gabarito 8 andares. Medindo 14 x 50. MORAES 52-8636 Santa Luzia 799 grupo 1004. (38895 2500

TIJUCA — Vendo na rua Almirante Cochrane, em terreno de .. 15,11 de frente, 2 predios com grande numero de salas e quartos e mais dependencias. Garagem para 2 carros. Terreno com frente para duas ruas — Zona de 8 pavimentos. Entrega imediata. Milton de Magalhães — Av. Erasmo Braga, 255, sala 404 — Telefone 32-6128. (3048) 2500

HADDOCK LOBO — APARTAMENTOS — Vendem-se, próximos a esta rua, localizados à rua do Bispo, esquina da rua Itapagipe, ótimos, com amplas acomodações, três quartos, etc.. Garagem e acabamento de luxo. Elevador, etc.. Preços desde Cr$ 380.000,00. Grande facilidade. Para ver, no local: obra já bastante adiantada.. Com o dono, à rua Uruguaiana n. 118, 4º, sala 401. Tel. 23-1535.

RUA DO BISPO — APARTAMENTOS — Vendem-se, com magnificas acomodações, dois quartos, sala, banheiro com box, ampla cozinha, dependências de criada, etc.. Preço desde Cr$ 330.000,00, com grande facilidade — Obra já iniciada. RUA DO BISPO, entre os prédios 227 e 231 — Tratar com o dono, à rua Uruguaiana n. 118, 4º, sala 401. — Tel. 23-1535.

BUNGALOW — Saenz Peña — Otima ocasião — Vende-se, em inicio de construção, com 2 bons quartos, sala e outras dependências, em terreno de 10 de frente, rua só de lindas casas. Preço duzentos e oitenta e cinco mil cruzeiros, facilitando-se parte. Ver no local, rua dos Araujos n. 5, distante 45 metros da casa 36. Com o dono, rua Uruguaiana 118, s/ 401 — Telefone 23-1535. (18486) 2500

BARRA DA TIJUCA — Vendemos excelente terreno completamente plano com luz, agua, telefone, junto ao Itanhangá Golf Club, ruas asfaltadas, praças ajardinadas, cercado de residencias de luxo, medindo 36 de frente por 50 de extensão. Preço de ocasião: 420 mil cruzeiros, sendo 265 mil cruzeiros financiados em 15 anos. ORG. IMOB. DR. GABRIEL DE ANDRADE — Almirante Barroso, 90, sala 816 — Telefones 52-9144 e 32-6750. (07317) 2500

TIJUCA — Edificio inteiro e novo — Vendo próximo à Rua José Higino, inteiro, 5 pavtos., 6 aptos., com saleta, sala, 3 quartos, demais dep. Inf. com IMOBILIARIA CARRILHO — Rua Uruguaiana, 118 - 10.º - s/ 1008-9. Tels. 43-9672 — 25-6602. (28631) 2500

URCA — Vende-se diretamente em centro de terreno todo plano de 2.050m2 magnifica residencia situada de frente ao mar. Tel.: 36-3456. (07417) 2500

TIJUCA — Vende-se magnifico terreno, de duas frentes 13,65x60 ver na rua Henrique Fleiuss junto e antes do número 399 otima vista — Tratar na EBIL — Empresa Brasileira de Imoveis S. A., Rua Senador Dantas, 71 — 12.º andar ou pelo telefone 32-0080 (das 10 às 12 e das 16 às 18 horas). (03230) 2500

Urca

URCA — Vende-se lindo apto. vazio de frente, último andar de 1 sala, 1 quarto, separado, coz. e banh. completo, enorme terraço com linda vista por Cr$ 300.000 à vista e mais Cr$ 150.000 facilitado. — Tratar pelo tel. 46-0237. (30716) 2600

URCA — Vendo à rua Manoel Niobey, p/ pronta entrega, em Edif. de 3 pavimentos (1 por andar), otimo apart. constando de sala, 3 quartos, varanda, banheiro completo, cozinha, dependências de empregados, etc. — Preços Cr$ 550.000,00 c/ facilidade de pagamento. Tratar no escritorio de Joaquim Santos Parente, Av. 13 de Maio n. 27, 1º andar. (7365) 2600

URCA — (Avenida São Sebastião, junto e antes do n. 209) — Vendemos terreno medindo 9.50 x 15 metros. Preço Cr$ ..... 420.000,00 — Administradora Imobiliaria Limitada — Praça Floriano, 31/39, 2º andar — Telefone 22-7690. (27494) 2600

URCA — Vendemos a R. Otavio Correia, ótimo apto. com vest. salão, 2 quartos, cozinha, banheiro depósito, área de 30 m2. com tanque, dep. de empr. e garagem box. Preço 120 mil cruzeiros a vista e todo o restante financ. em 15 anos 10% — Detalhes com Org. Vendas — R. México 158, sala 411 — Tel. 52-9130. (07654) 2600

URCA — Vende-se ótimo apto. com sala e quarto separados, cozinha e banheiro completos, varanda de excelente construção, em edificio fronteiro ao Balneário, está vago, sito à Av. Portugal, 308. Trata-se à rua Uruguaiana 166, quinto andar. — Tel.: 23-6190, das 9 às 11 e das 14 às 18 horas. (8110) 2600

URCA — Ampla e confortavel residencia — Vendemos a Av. São Sebastião, com frente também para a Rua Manoel Niobey, magnif. predio residencia, discortinando-se dado a sua privilegiada situação, deslumbrante vista. Cr$ .... 3.200.000,00 — com 50% financiados em 10 anos — Maiores informações com LOWDES & SONS LTDA. — Av. P. Vargas, 290 sala 201 — 23-6047. (30734) 2600

URCA — Apto. pronta entrega — Vende-se magnifico de frente para o mar, em edificio de 3 pavimentos, constando de sala, 3 dormitórios, banheiro em côr, copa-cozinha e demais dependências. Preço: 650 mil cruzeiros com financiamento de 223 mil cruzeiros e facilidade da parte à vista. (Aceita-se troca por apto. de sala e 2 quartos no Centro ou Flamengo). Visitas diariamente à Av. Portugal n.º 326, apto. 102 e tratar exclusivamente na ENIR LTDA., Av. Graça Aranha, 416, 8.º and. salas 818-819. — Tels. 42-9012 e 32-7645. (67110) 2600

Vila Isabel

VILA ISABEL — Vendemos à rua D. Maria 23 e 25 otimas casas de frente de rua com 2 quartos, 2 salas, banheiro completo e demais dependências, grande quintal. Pagamento à vista. Ver no local com o encarregado no n.º 21 casa 8, e tratar na Imobiliaria Pessoa Ltda. À rua Alvaro Alvim 21, sala 1103 — Tel.: 52-1093. (02252) 2700

VILA ISABEL — Praça 7 — Oportunidade — Vendem-se os últimos apartamentos em final de construção, na Rua Luiz Barbosa, 164, em edificio de 4 pavimentos, 2 apartamentos por andar, tendo cada apartamento saleta, sala ampla, varanda espaçosa, 2 ou 3 bons quartos, copa-cozinha, banheiro com box, quarto e banheiro de empregada e grande área de serviço. A rua é transversal ao Jardim da Praça 7, e 28 de Setembro. Preços a partir de 280 mil cruzeiros com 50 por cento facilitados e o restante diretamente com o proprietário. Tels.: .... 43-4176, 25-0381 e 48-5453. (08433) 2700

VENDE-SE uma boa casa, à Rua Torres Homem 060 — frente de rua, com dois pavimentos, com as seguintes acomodações — em baixo — alpendre, saleta, sala, copa, cozinha, banheiro e área. Em cima — 2 bons quartos e banheiro — Escada de marmore e a parte superior com as janelas protegidas com grades. Fartura de água, pois possui uma caixa subterrânea de 5 mil litros aproximadamente. Preço 800 mil cruzeiros, facilitando parte. — Ver e tratar no local, diariamente, das 14 às 17 horas. Entrega vazia. (27333) 2700

VILA ISABEL — Vendemos vazias as casas 3 e 4 da rua José Mauricio 156 com 2 quartos, 2 salas, cozinha, banheiro e área com a entrada de 80.000,00 e o restante financiado de acordo com as necessidades do comprador. Ver no local com o sr. Pedro das 14 às 17 horas e tratar na Imobiliaria Pessoa Ltda., À rua Alvaro Alvim 21, sala 1103. — Tel.: 52-1093. (02249) 2700

VILA ISABEL — Vendemos à vista as boas casas da vila da rua D. Maria 21, com as seguintes acomodações 2 quartos, sala, banheiro, boa area e demais dependencias. Ver no local com o encarregado na casa 8, e tratar na Imobiliaria Pessoa Ltda. à rua Alvaro Alvim, 21, sala 1103. — Tel.: 52-1093. (02251) 2700

VILA ISABEL — Rua Pereira Nunes 344 — Casa Vazia — Vendemos proximo à praça Saens Pena e avenida 28 de Setembro, casa de frente de rua, tendo 4 quartos, 2 salas, banheiro, despensa, cozinha, local para construir garagem e aprazivel parque ao lado. Preço .. 850.000. Ver das 9 às 11 diariamente. Maiores detalhes com a Imobiliaria Pessoa Ltda. à rua Alvaro Alvim 21, sala 1103. — Tel.: 52-1093. (02256) 2700

RUA VISCONDE DE SANTA ISABEL — Vendemos em início de construção, apartamento constando de sala, dois quartos, banheiro, cozinha, área de serviço, quarto e banheiro de empregada. Preço Cr$ 265.000,00, com Cr$ 100.000,00 financiados. IMOBILIARIA BANDEIRANTE S/A. — Av. Rio Branco, 257 — 11.º andar — Tel. 52-7474. (7275) 2700

VILA ISABEL — Rua Visconde de Abaeté — Vendemos apto. com sala grande, 2 quartos, grande varanda, banheiro completo, cozinha, quarto e banheiro de empregada e área com tanque. Preço: Cr$ .... 350.000,00, com Cr$ 110.000,00 de sinal e o restante em prestações de — Cr$ 2.800,00. — Informações com F. R. de Aquino S. A. — Av. Rio Branco, 91 — 6º andar. — Para visitar telefonar para 38-9208. (7590) 2700

VILA ISABEL — Vendo! Aproveitem! A casa 6, vazia, à rua Barão de Cotegipe, 558, Vila Isabel, com varanda, sala, 2 quartos, cozinha, etc. — Entrada 120.000 cruzeiros, o restante em 5 anos — Visitem e venham aos escritórios "H. Silva" à Av. Rio Branco 117, 4.º andar, salas 420 e 421 — Tel. 52-3840 — Ed. Jornal do Comércio. (02462) 2700

VILA ISABEL — Rua Sen. Nabuco 272, ap. 201 frente, entrega imediata, quase novo, tendo saleta, 3 amplos quartos, coz. banheiro. Área com tanque e dep. de empr. — Preço para negócio rápido 350 mil cruzeiros e o rest. a combinar — Tratar na Org. de Vendas — Rua México 158, sala 411 — Tel. 52-9130. (07656) 2700

VILA ISABEL — Av. 28 de Setembro n. 312-A — Vende-se vila com 5 casas, em conjunto ou separadas. Facilita-se parte do pagamento. Diretamente com o proprietario pelo tel. 27-2192. (28704) 2700

VILA ISABEL — Vendo apto. de frente, c/ sala, 2 quartos, banheiro completo, cozinha, quarto p/ depósito e boa área de serviço, à Rua Barão de Bom Retiro n.º 380. Preço Cr$ 380.000,00, c/ 50% financiados a prazo longo. Tratar no escritório de JOAQUIM SANTOS PARENTE, Av. 13 de Maio, 27, 1.º and. (7363) 2700

VILA ISABEL — Aptos. p/ entrega em abril, à Rua Teodoro da Silva, próximo de Pereira Nunes, em edif. de 3 pavtos., c/ sala, 2 qtos. e dep. p/ criada. Preço a partir de 360 mil. — Av. Almte. Barroso, 90, s/ 207. J. C. FARIA, 42-4078. (2456) 2700

VILA ISABEL — Rua José Mauricio nº 116 — CASA — Vendemos casa para pronta entrega, tendo 2 salas, 4 quartos, banheiro completo, cozinha, dependencias de empregadas e garage. Chaves no nº 114 — Preço Cr$ 630.000,00 — Tratar com F. R. de Aquino S. A. — Av. Rio Branco nº 91 — 6º and. Tel.: 23-1630. (7879) 2700

VILA ISABEL — Vendemos ótimo ap. de frente à rua Luis Barbosa, tendo saleta, sala, 2 quartos grandes, varanda, banheiro, copa, cozinha, quarto e W.C. de empregada, grande área de serviço com tanque. Preço 380.000 cruzeiros, sendo .... 80.000 cruzeiros de sinal e 200 mil cruzeiros em 5 anos e o restante facilitado. Org. Imob. Dr. Gabriel de Andrade, Alm. Barroso, 90, sala 816. Tels. 52-9144 e 32-6750.

VILA ISABEL — Vendemos à rua Sen. Nabuco, excelente apartamento ocupando todo o 2.º pav., tendo 2 salas, 2 quartos amplos, demais deps. completas. Outro ocupando todo o 3.º andar, com 1 sala, 2 quartos e deps. completas. Entrega imediata. Org. Imob. Dr. Gabriel de Andrade. Alm. Barroso, 90, sala 816 — Tels 52-9144 e 32-6750. (7323) 2700

Subúrbios da Central

BANGU — Casas em centro de terreno. Entrada Cr$ 50.000,00. Saldo financiado em 10 anos pela Tabela Price em prestações mensais. Vende-se otimas casas com varanda, sala, tres quartos, banheiro com banheira e box de chuveiro com agua quente cozinha, ambos com azulejos de cor, quarto e WC de empregados, jardim e quintal, situadas a 2 minutos da estação do lado direito a rua da Chita, 308. Ver no local e tratar com Nelson à Avenida Rio Branco, 151, 4º andar, sala 410 Tel. 42-9598. (8013) 2800

ABOLIÇÃO — Aptos. prontos com sala, saleta, 2 quartos, banheiro e cozinha completos, quarto de empregada, w. c., área de serviço à rua Dr. Delvechio 22, na altura da Avenida Suburbana 7765. Sinal de 33 mil cruzeiros e 207 mil em 15 anos Tratar na Travessa do Ouvidor 36, 3.º andar. Tel. 52-2329. (30790) 2800

VENDO urgente em Cascadura, ótimo prédio com 4 quartos, 2 salas, em centro de terreno de 22 x 88. Preço Cr$ 180.000,00. Facilito o pagamento. Tratar à Av. Pres. Vargas, 200 s/ 815. (17795) 2800

MARECHAL HERMES — Vende-se ótima casa, à Rua Professor Carlos Chagas, 358, desocupada, com varanda, sala de jantar, 3 quartos, banheiro, cozinha, quarto e w.c. empregada, com amplo terreno. Pode ser vista. Preço 320.000,00. (27802) 2800

JACAREZINHO — Vende-se casa em grande terreno com uma área total de 866 m2 tendo 30,64 m. de frente, 40,77 m. pelo lado direito e 32,37 m. do lado esquerdo. — Grande parte financiada em prestações mensais de Cr$ 7.600.00 — Visitas no local — entrar pela rua Lino Teixeira, 218 — fundos — a qualquer hora. Tratar na Seção de Compra e Venda de Imoveis do BANCO IMOBILIARIO E COMERCIAL, S. A. — à Av. Erasmo Braga, 255-A — Tel.: 52-3833. (8649) 2800

SANTA CRUZ — Vendemos otimo lote de 65 metros de frente, por 50 m. de fundos, à Rua Felipe Cardoso, 600. Aceitamos oferta e facilitamos pagamento. Tratar à Av. Marechal Floriano n.º 168 — 6.º andar — Depto. Patrimonio, das 9 às 12 horas — Tel. 23-8181, ramal 256. (19531) 2800

MARECHAL HERMES — Vende-se casa, 3 quartos, banheiro, cozinha e área com tanque. Estrada Int. Magalhães (Jardim Sulacap) — Preço Cr$ 240 mil com 160 mil financiados em 15 anos. HERMAN DE FARIAS & CIA. LTDA. — Av. Rio Branco, 173 — sala 1803-4 — Tels.: 52-4455 e 42-2959. (27544) 2800

BENTO RIBEIRO — Vende-se casa com 2 quartos, 1 sala, banheiro, cozinha e grande quintal, à Rua Domingos dos Santos, nº 12, com duas frentes, em terreno de 10 x 42 m. Está vazia ver no local com o vigia e tratar na Seção de Compra e Venda de Imóveis do BANCO IMOBILIARIO E COMERCIAL, S. A. — à Av. Erasmo Braga, 255-A, 52-3833. (8643) 2800

REALENGO — Vendo, aceitando parte em um carro usado, um grande terreno de esquina, medindo de frente 15 mts. e de comprimento 30 mts. medindo na linha de fundos 18 mts. sito à Rua Piraquara. Ver e tratar com o sr. Lima, na Territorial, barracão azul, na mesma Rua Piraquara. Facilitamos uma parte. (27424) 2800

CAMPO GRANDE — Vendo Cr$ ... 300.000,00, entrega imediata, o prédio misto à Av. Cesário de Melo, 1.737. Bom ponto comercial, muito terreno, ampla loja e boa residencia. Vazio, completamente reformado — PEDRO — Telefone 37-7308. (8048) 2800

VENDE-SE otimo apartamento de frente, vazio, todo pintado, com 4 quartos, sala grande banheiro completo, cozinha grande, área de serviço, na rua Ana Neri. Preço 400 mil cruzeiros, sendo 100 mil cruzeiros de entrada e 300 mil cruzeiros financiados em 8 anos. Temos outro igual, porém ocupado sem contrato, por 350 mil cruzeiros, sendo 50 mil de entrada e 300 mil crzs. financiados. Tel.: 48-9343 e 32-8641. Tratar à rua Sete de Setembro 66 — 7.º andar. Sala 701 a 704. (28776) 2800

CASCADURA — Vende-se um terreno de duas frentes, uma para a Rua Carvalho de Souza, entre os números 90 e 104, e a outra para a Rua Santo Sepulcro, com 1.362m2. IMOBILIARIA COMERCIAL INDEPENDENCIA LTDA. Telefone: — 23-0436. (28850) 2800

REALENGO — Rua Cardoso Martins, transversal da antiga Rio São Paulo — Vendemos o último lote comercial com 12 x 35 m de esquina por Cr$ 120.000,00. Tratar diretamente com a EMPRÊSA TÉCNICA DE REPRESENTAÇÕEES E ENGENHARIA LTDA. — Av. Nilo Peçanha, 26 s. 710. Tel. 22-7544. (33090) 2800

RUA FRANCISCO MANOEL, 71 — Estação de Riachuelo — Aceitamos financiamento de Caixas, Institutos, etc. Para entrega em 90 dias, vendo magnificos apartamentos, tendo sala, 3 quartos, varanda, armarios embutidos, cozinha, banheiro com chuveiro em box, area de serviço com tanque, dependencias completas para empregada. — Sancas e florões nas peças principais. Acabamento de primeira. Grande jardim para crianças. — Ver no local e tratar com a Construtora Servenco — Serviços de Engenharia Continental Ltda., à rua Mexico n. 74, 7º, salas 709 e 710. Tels.: 52-1143 e 42-6886. (57051) 2800

CAMPINHO — Vendem-se belissimas casas, em rua asfaltada, centro de terreno ajardinado, com varanda, salão, 2 quartos, banheiro, cozinha a ultra-gás, alpendre e garagem. Facilita-se o pagamento. Ver à rua Prof. Sebastião Fontes, chaves no nº. 164, onde se informa. Esta rua é depois do nº. 640 da Estr. Intendente Magalhães. Tratar à Rua Carmo 8/810. (26103) 2800

VILA ISABEL — Vende-se por Cr$ 300.000,00 otimo terreno medindo 14,40x44. Tratar com SEABRA, Av. Rio Branco 106-108. 4º andar. Sala 410. Tel.: 22-9510. (07451) 2700

CASA VELHA em terreno de 8x40 — Vende-se Senador Camará à rua Oliveira Paiva, 342, perto da estação. Tratar à rua Uruguaiana, 33-1.º andar. Sr. Apollo. (07471) 2800

OPORTUNIDADE — Vende-se em Senador Camará à rua Oliveira Paiva, 342, perto da estação bom terreno e casa velha. Tratar à rua Uruguaiana, 33-1.º andar. Sr. Apollo. (07470) 2800

VICENTE DE CARVALHO — Vendem-se juntos ou separados 3 terrenos à travessa Syria 9, esquina rua Apia, ora sendo calçada. Um com casa rendendo Cr$ 1.500,00, outro com barraco idem Cr$ .... 600,00 e outro limpo. Preço a combinar. Lotação "Candelaria Vaz Lobo". Descer esquina rua Apia. Inf. P. Oliveira. Quitanda, 3/913, das 12 às 13 e das 16 às 18 horas. Fones: 22-8998, 32-8660 e 25-0276. (02268) 2800

CAMPO GRANDE — Rua Aroaqui n.º 175, a 100 metros do n.º 500 da Estr. do Monteiro com bonde e onibus. Vende-se casa com 3 quartos, 2 salas, varandas laterais, porão habitavel, em terreno de 60x61 mts., arborizado, proprio para residencia, colegio, repouso, horticultura, etc. podendo acrescer 10 mts. na frente. Preço 300.000,00. Inf. c/ P. Oliveira, Quitanda, 3/913, das 12 às 13 e das 16 às 18 horas. Fones: 22-8998, 32-8660 e 25-0276. (02269) 2800

ENGENHO NOVO — Rua Souza Barros 136 — Vendemos a ultima casa com 2 quartos, 2 salas, cozinha e grande área interna, com apenas 30.000 de entrada e o restante em prestações mensais de 2.295,50 no prazo de 10 anos. Ver no local com nosso corretor das 14 a 17 horas e aos domingos e feriados das 9 às 12 horas. Tratar na Imobiliaria Pessoa Ltda., à rua Alvaro Alvim 21, sala 1103. — Tel.: 52-1093. (02263) 2800

ENGENHO NOVO — Rua Souza Barros 119 — Vendemos 1 apartamento terreo tipo casa, com entrada independente de 3 quartos, 2 salas, cozinha, banheiro e quintal, com apenas 30.000 de entrada e o saldo financiado em 15 anos. Ver das 14 às 17 horas e aos domingos das 9 às 12. Tratar na Imobiliaria Pessoa Ltda., À rua Alvaro Alvim, 21, sala 1103 — Tel: 52-1093. (02260) 2800

ABOLIÇÃO — Vila com 7 casas, vendo à Rua Assis Vasconcelos, terreno 11x48, preço 300.000,00 sendo 200.000,00 à vista. Tratar Av. Rio Branco 151, sala 1502. Tel.: 42-1473 Morgado. (17766) 2800

ENGENHO NOVO — Rua Souza Barros 124-128, grandes casas de frente da rua, com 2 quartos, 2 salas, cozinha e área. Vendemos por 210.000 com 30.000 de entrada e o restante em prestações mensais durante 10 anos. Ver no local das 14 às 17 e aos domingos das 9 às 12 horas e tratar na Imobiliaria Pessoa Ltda. À rua Alvaro Alvim 21, sala 1103. — Tel.: 52-1093. (02244) 2800

PIEDADE — Vende-se a rua Alfredo Reis n.º 116, ótima casa com 2 salas, 2 quartos, banheiro social e de empregada, copa e cozinha. Terreno de 7x30 — A casa está reformada e vazia — Preço 150.000 cruzeiros a vista e 100.000 financiados em 4 anos — Tel. 27-5563. (02497) 2800

VENDO terreno na rua Natalina Teixeira 124, estação de Anchieta 11x50 — Preço: Cr$ 60.000,00 — Facilita-se — Telefonar para 48-1429 — Com o Sr. Ernani. (00617) 2800

VENDE-SE uma casa moderna de dois pavimentos em rua particular — Tem entrada para carro, tres quartos, duas salas, banheiro e cozinha, jardim e quintal — Rua Allan Kardeck 50, casa 31 — Edif. novo — Tel. 48-5575 com o proprietário. (00608) 2800

VENDO terreno próximo a estação de Colégio — 10x50 — Na esquina das ruas Jacirendi e Ibirapoar. Preço Cr$ 60.000,00 à vista — Telefonar para 48-1429 com o Sr. Ernani. (00618) 2800

PADRE MIGUEL — Leilão Judicial — Rua Tupiacu 181 e 181-A — Dois otimos de moderna construção edificados em terreno de 27,00x80,00, tendo cada um: uma sala e dois quartos e demais acomodações, serão vendidos em leilão, 3ª. feira 3 de novembro de 1953 às 16 horas em frente ao mesmo pelo leiloeiro GASTÃO autorizado por Alvará do Juizo da 9a. Vara Civel — Vide anúncios detalhados no Jornal do Comércio — Mais informes 52-1710 ou Av. Almirante Barroso 81 — 2.º andar, sala 801. (03236) 2800

RENDA LIQUIDA E CERTA — Vendo grupo de lindas lojas modernas Cr$ 64.200,00 — Subúrbios da Central — Estação de Padre Miguel — esquina da rua Andorra e Sofia — Junto ao Campo do Bangu A. Club — Visitem — Tratar nos escritórios "H. SILVA" — Av. Rio Branco 117 4.º andar, sala 420-21 — Telefone: 52-3840 — Ed. J. do Comércio. (02455) 2800

ÁREA plana 80.000 m2 — Vendo com grande frente, toda condução à porta, rua asfaltada, entre "Irajá" "Vicente de Carvalho" e "Madureira" — Informações nos escritórios "H. SILVA" — Av. Rio Branco 117 4.º andar, salas 420-21 — Telefone: 52-3840 — Ed. J. do Comércio. (0341) 2800

VENDE-SE — Tres casas construidas em terreno de 33 mts. de frente por 67 de fundos estando uma vazia precisa de concerto terreno com muitas benfeitorias e água nascente e encanada, à rua Urupema n.º 141 e 151 em Quintino Bocaiuva (esta rua começa na Lemos Brito) — Preço 350 mil cruzeiros — Informa-se pelo tel. 36-6137. (03328) 2800

VENDE-SE — Um terreno de esquina, tendo dez metros pela rua Aracoiaba e Cincoenta pela rua Dr. Gonçalves Lima, em Marechal Hermes próximo a Estação de Honório Gurgel, ruas calçadas, negócio de ocasião — Informa-se pelo telefone 36-6137. (03327) 2800

TERRENO a rua da Rocha 104, medindo 15.50x38 — Vende-se — Preço 350 mil cruzeiros — Tratar com Daniel Corbett — Tels. 26-2970 ou 23-4431. (03324) 2800

ÁREA — Vendo ótima área com .. 450.000 m2. frente estrada asfaltada própria para grande loteamento proletário ou industrial, situada junto a estação de Deodoro onde já existe grande núcleo industrial. Plantas e demais detalhes, pessoalmente com F. Ponce de Leon — Av. R. Branco 137, sala 511. (02508) 2800

ENGENHO NOVO — Com grande facilidade de pagamento. Vende-se a casa IV da vila à Praça Ibaé, n.º 8. Tratar no escritório de MANOEL DE SOUZA SANTOS à Rua Miguel Couto, 51, 1.º andar. (26318) 2800

REALENGO — Vendo, à vista 4 magnificos lotes de terreno, por preço de grande ocasião. Preço de cada lote Cr$ 30.000,00, c/ a metragem de 400 ms2 cada lote — Tratar c/ OSWALDO SANTOS PARENTE Av. Nilo Peçanha, 12, 4.º and. salas 413 a 415. Tel. 42-7841. (7619) 2800

APARTAMENTO, próximo da Estação, com ótimo financiamento em 15 anos, mensalidade de 2.400 cruzeiros, vende-se, à Rua Gregório Neves, frente, vazio, em edif. de 3 pavtos., com varanda, sala, 2 qtos. banh. coz. área e dep. p/ criada. Preço 335 mil. Entrada facilitada. Inf. pelo tel. 25-5105, sábado e domingo, ou pelo tel. 42-4078 nos dias úteis. J. C. FARIA, Av. Almte. Barroso 90, sala 207. (2457) 2800

CASA EM SENADOR CAMARA — Vende-se ótima casa, com 2 quartos, sala, cozinha, banheiro, varanda e demais dependências, na Rua Oliveira Paiva n.º 174, por Cr$ ...... 180.000,00. — Tratar com o proprietário pelo tel. 42-7766, 52-4877. Construtora Americana. (7492) 2800

ENGENHO DE DENTRO — CASAS — Vende-se, urgente, as últimas casas de 2 qtos., 1 s., coz., banh. e quintal grande Construção sólida em magnifico estado de conservação. Junto de condução, comércio e não falta água. Escritura no ato sinal, em tabelião, com posse e irrevogável. Sinal de 20% c/ facilidade e o restante financiado 15 anos Tab. Price, juros 10% em prest. equivalentes ao aluguel. Ver à Rua Dr. Padilha, 473, c/ I, II e III. — Plantas e demais detalhes diretamente à Av. Rio Branco, 128, 15º, salas 1509-10. Tels. 42-7660 e 52-0488. (2307) 2800

MEIER — Atenção — Vende-se 2 aptos. novos para pronta entrega, vazios, 1 de frente n.º 101 e outro de fundos n.º 303, na Av. Suburbana, 3301, esq. de José Bonifácio. Com 2 quartos espaçosos, 1 grande sala com sancas, banheiro com box completo, grande cozinha, quarto e dependências de empregada, e grande área, financia-se 70% em 10 anos. Tratar telefones: 42-1233 e 38-7488. (03977) 2800

ENGENHO NOVO — Vende-se apartamento, tipo "bungalow", com sala, 2 quartos, podendo ser 2 salas e 2 quartos, copa, cozinha, banheiro, quarto de empregada, 3 varandas, jardim e garage (tem muita água) — Pode ser vista, hoje, das 13 às 18 horas. Preço base: Cr$ 440.000,00 — Parte a vista, parte financiada e outra facilitada — Rua Matias Ayres nº 193 apto. 103 — Perto do cinema Sta. Alice — Tratar com o sr. Carlos — Tel.: 47-4889. (1525) 2800

QUINTINO — Vendo terreno 11 x 38 a rua Amalia 231, proximo esq. Padre Nobrega, existindo os alicerces de um antigo sobrado de pedra, tendo água, luz e gás, todos os impostos pagos inclusive o predial. Fácil reconstrução. A rua está sendo calçada — Preço 150 mil, sendo 30% de entrada e 70% financiados em 5 anos — Tratar com dr. ANTº FERNANDES — Rua Alvaro Alvim, 27 — 10º — Grupo 102 — Tel.: 32-7990 — 42-2235 ou 28-0910. (1535) 2800

CASCADURA — Av. Ernani Cardoso — Vendo área com 4.200 m2; tendo 4 casas alugadas sem contrato. Preço: Cr$ 380,00 o m2 — Tratar com WALDEMAR ROQUE DA SILVA — Rua Senador Dantas. 14 sala 1802 — Tel.: 42-3232. (2612) 2800

VICENTE DE CARVALHO — Vila da Penha — Rua Pascal nº 222 — Vendo predio com 2 aptos., independentes, tendo sala, 2 quartos, varanda, banheiro, cozinha, área com tanque e quintal, cada apto. Tem fogão ultragaz — Preço: Cr$ 550.000,00 com grande financiamento. Tratar à Av. Rio Branco, 91. — 6º andar. (7591) 2800

VENDO casa com bom terreno, com 2 salas, 2 quartos, grande cozinha completa com fogão a gaz, banheiro social completo, totalmente acabada de reconstruir. No terreno poderá ser edificada mais uma casa, com entrada e saida independente — Ver a qualquer hora, a rua Dona Eugenia, 56 (entrar pela rua José dos Reis) — Estação do Engenho de Dentro — Preço Cr$ 380.000,00 — Informações pelo telefone 42-7067. (3350) 2800

CAMPO GRANDE — Vendo excelente lote de terreno na Vila São João, dentro da cidade, em frente a Escola e em rua com água, esgotos e calçamento até o fim do ano, para o que já foi aprovada verba de Cr$ 10 milhões da Prefeitura — Vendo urgente, com prejuizo. Tratar pelo telefone 57-0374, marcando dia e hora para visitas, etc. (1544) 2800

MARECHAL HERMES — Jardim Maria Tereza — Vendemos as últimas e belissimas casas estilo bangalô, acabadas de construir em terreno de 12 x 30, todo murado, com varanda, 3 bons quatros, banheiro comp., coz., com fogão a gaz Esso e área com tanque: e também com 2 quartos e demais dependencias. — Preços respectivos 230 e 280 mil cruzeiros, parte a vista e grande parte financiada pela Sul America. Visitas aos domingos com sr. Ernani, na casa 346 da Rua D. Tratar Imobiliaria "KELMO" Ltda. — Av. Rio Branco 151, 11º and. sala 1103. — Tel.: .. 52-9498. (2541) 2800

MEYER — Todos os Santos — Vendo linda casa, centro de terreno, 2 pavimentos, hall, duas salas, três quartos, 2 banheiros, dependência de empregada, na Avenida Amaro Cavalcanti. Base 550.000 cruzeiros com 50 por cento financiados. Tratar à Avenida Rio Branco 151, sala 1502. Telefone 42-1473. (17764) 2800

MARIA DA GRAÇA — Rua Luiza Valle, 115 — Vendemos êste ótimo lote 16,50x55, plano etc. Fôrça ligada, na base de 300 mil cruzeiros. Aceitamos proposta para o lote pegado que mede 20x55. Detalhes e informações — ORG. DE VENDAS — Rua México 158 — Sala 411 — Telefone 52-9130. (7657) 2800

TENHA UMA NOÇÃO EXATA DO APARTAMENTO QUE VAI COMPRAR...
Veja-o, já pronto, no Edifício MADRIGAL
RUA ARTUR ARARIPE, 44
no aprazível e aristocrático Bairro da Gávea
Já nos últimos retoques, os magníficos apartamentos do Edifício MADRIGAL lhe proporcionam a oportunidade de constatar pessoal e objetivamente suas excepcionais condições de confôrto e bem estar - material de primeira, divisão funcional e acabamento esmerado.
SÒMENTE 2 APARTAMENTOS POR ANDAR - 4 PAVIMENTOS SÔBRE PILOTIS - 2 ELEVADORES
PREÇOS A PARTIR DE Cr$ 710.000,00
60% FACILITADOS
40% FINANCIADOS
ENTREGA AINDA ÊSTE MÊS!
Perfeita iluminação direta
Garagem incluída no preço
• Vestíbulo — 1 e 2 Salas — 3 Quartos — Banheiro Completo — Quarto e instalações de empregada — Área de Serviço.
• Armários embutidos — Sancas nas salas — Portas com molduras decorativas — Banheiros nobres com azulejos em côr — Ferragens "La Fonte" — Exaustores nas cozinhas.
BB
Informações e Vendas
BADENES & BRAGA LTDA.
INVESTIMENTOS IMOBILIÁRIOS
Av. Franklin Roosevelt, 137 - 5.º andar - Sala 501 - Tels. 22-2691 e 22-1618 - Rio
Vega Publicidade

[illegible]

ENGENHO NOVO — Rua Bela Vista n. 88 — Vende-se um edifício de 4 pavimentos, com 16 apartamentos de sala, 2 quartos e demais dependências. [illegible]

Jacarepaguá

[illegible]

JACAREPAGUA' — Vendemos, por 90 mil cruzeiros cada um, dois lotes, na Vila Valqueire KAIC — KOSMOS ADM. IND E COM. S. A. — Rua do Carmo, 27, sala 601 — 22-9322. (57674) 3001

Meier

[illegible]

APARTAMENTO VAZIO — Vende-se, no Meier, à rua [illegible] de Maria, 222, apart. n. 302, com 3 quartos, 1 sala, cozinha e banheiro completo. Chaves no apartamento n. 102. Preço Cr$ 270.000,00 com 45% financiados. Tratar pelo telefone [illegible] com D. Marieta. (1531) 3100

[illegible]

MEIER — Vendo na esquina da rua Lino Teixeira, ótimos apartamentos, novos, acabamento de primeira, com: grande sala com varanda, 2 quartos; banheiro completo, cozinha, quarto e W.C. empregada e área com tanque. Preço 315 mil cruzeiros com grande financiamento — S. STOCKLER — Av. Nilo Peçanha 155 — Sala 705-6. Tel.: 22-7221. (30475) 3100

Sub. da Leopoldina

NA AV. BRASIL — Vendemos magnífico terreno de esquina, para entrega imediata, medindo 40 x 28. Tratar pessoalmente à rua da Assembléia, 104 salas 613 e 615. (174) 3200

HIGIENOPOLIS — Vende-se na R. Armando Godoy quase esquina de Darke de Matos, lindo loja plano de 12,50 x 30, podendo-se facilitar uma parte a curto prazo. Preço ... 150 mil cruzeiros, aceitando-se ofertas para pagamento à vista. Tratar com LIMA à Rua Buenos Aires, 140, sala 603 — Tel.: 43-7174. (1924) 3200

RAMOS — Vende-se casa com sala, quarto, cozinha e banheiro completo. Entrega-se vazia. Nos fundos dependencias com renda, à rua Isaura n.º 281. (08243) 3200

OLARIA — Compra-se que tenha maquina de fazer tijolos à vácuo. Ofertas para Alberto fone: 25-5393. (27578) 3200

AV. BRASIL — TERRENO PARA INDUSTRIA — Vendemos um ótimo terreno de esquina 37 x 49, com planta aprovada para construir um galpão para qualquer industria. Ver na rua Coimbra esquina da Av. Luzitania, junto e depois do n. 270. Preço Cr$ 850.000,00 (transversal da rua Lobo Junior). Tratar com Imobiliaria Standard Ltda. Rua Rodrigo Silva, 18, 7º, sala 704. — Tel.: 32-7952. (27520) 3200

ESTRADA BRAZ DE PINA — Terreno vende-se 40 x 40 1.600m2 à rua Tomaz Lopes esquina com rua Frisia à 150 metros para Estrada Braz de Pina, saltar do Onibus 71 Vila Penha ou lotação em frente ao n. 1.166. Preço 450 mil cruzeiros com facilidade de pagamento a combinar. Tratar com Raulino Ed. Municipal, av. 13 de Maio, n. 13, 6º andar sala 12 — Tel. 22-6338 de 9 às 11 e 14 às 17 ou 48-1567. (58) 3200

TERRENO — Vende-se, 12 x 30, Estrada Braz de Pina, Madureira, Bairro Iguá, à rua Oscar Clark ao lado do n.º 302, prédio em construção — Preço 85.000 cruzeiros, facilitando 40.000 cruzeiros a combinar. Tratar no Ed. Municipal, à Avenida 13 de Maio, 13, 6.º andar, sala 12, com Raulino. Telefone — 22-6338 das 9 às 11 e das 14 às 17 horas. (00057) 3200

BONSUCESSO — Vendemos 2 magnificas lojas, em zona de grande movimento comercial e de industrias leves. Tratar na rua do Ouvidor n. 69, 1º, sala 11 — Tel.: 43-8421. (53078) 3200

CASCADURA — Zona Comercial — Compro urgente casa, tendo no mínimo terreno com 10 metros de frente, nas imediações da ru Hernani Cardoso. Negocio imediato. — OLIVIERI — Rua da Assembleia, 104 — 5.º andar — salas 512 e 514 — Tel.: 22-9662 e 42-8547. (07460) 3200

OLARIA — Rua Alfredo Barcelos 369-371 — Com entrada inicial a partir de 35.000. Vendemos casas, tendo sala, quarto, cozinha e banheiro. Financiamento em 5 anos. Ver diariamente das 14 às 17 horas e tratar na Imobiliaria Pessoa Ltda, à rua Alvaro Alvim 21, sala 1103. Tel.: 52-1093. (08264) 3200

BONSUCESSO — Vendo terreno com 11,50 x 53,70 mts., junto e depois do n. 164 da rua Je Bonsucesso. Rua calçada e com gaz, zona residencial; tenho projeto para construção de um predio com 16 apartamentos. Tratar com o proprietario, telefone 52-1210. (7360) 3200

PENHA — Vendem-se, à rua Dionisio, 96 e R. do Cajá n. 227, 237 e 241, confortaveis residencias, em final de construção, divididas em: varanda, ampla sala, 3 amplos quartos, banheiro completo, cozinha e tanque. — Construção em centro de terreno, com jardim à frente, entrada para autos e quintal. Preços: Cr$ 360.000,00 e Cr$ 370.000,00. Ver no local e tratar com o corretor C. M. Coelho, à Av. Marechal Floriano n. 171, loja, fone 43-3528. (3215) 3200

VICENTE DE CARVALHO — Zona industrial, terreno — Vende-se de 12 x 40 à Av. Automovel Club entre os n.ºs 2.678 e 2.688. Preço 80 mil cruzeiros, 50 mil cruzeiros à vista e 30 mil cruzeiros a combinar. Tratar na Avenida 13 de Maio, 13, Edificio Municipal, 6.º andar, sala 12, com Raulino. Tel. 22-6338, das 9 às 11 e das 14 às 17 horas ou pelo telefone 48-1567. (07874) 3200

HIGIENOPOLIS — Vendemos casa de vila, ocupada sem contrato, com sala, dois quartos, banheiro completo, cozinha, entrada de serviço, à rua Pacheco Jordão. Preço 250 mil cruzeiros com 50 mil cruzeiros de entrada e o restante financiado em 10 anos a 2.668,00 mensais. Tratar à rua Alvaro Alvim 33-37 — 5.º andar — Sala 512-A — Telefone .... 42-7759 e 32-5219. (7521) 3200

VENDO QUATRO CASAS NOVAS — faltando pouco para conclusão. Sendo uma, na rua Dionisio. Preço de Cr$ 270.000,00 — Três, na rua Cajá. Preço Cr$ 380.000,00, cada. Estas ruas ficam na Penha. Informações pelo telefone 48-1439, com o Sr. ERNANI. (818) 3200

TERRENO EM CAXIAS — Vendo um ótimo lote com frente para 2 ruas, sendo uma para a rua Itapemirim e a outra para a rua 6 de Maio, dando para construir 2 casas. Agua e luz. Onibus e lotação à porta. Preço Cr$ 80.000,00. Pequena entrada e o restante em prestações iguais a um aluguel. Tratar pelos telefones 42-1089 e 22-7349. (4242) 3200

BONSUCESSO — Vendemos, para entrega imediata, em terreno de 10 x 30 casa com 3 quartos, 2 salas, copa, banheiro, cozinha, despensa, entrada para automóvel, jardim, tendo nos fundos um apto. com 1 quarto, 1 sala, banheiro, cozinha. Ver hoje na rua Marechal Foch, 171 — Preço: 450 mil cruzeiros — KAIC — Rua do Carmo, 27, sala 601 — 22-9322. (57678) 3200

Niterói

EXTRAÇÃO DE AREIA — vende-se ou aceita-se sócio para exploração de areia mecanicamente [illegible]. Maquinaria completa e nova. Areia em grande quantidade e de primeira qualidade para construção. Facilidade no embarque para o Rio. Sócio que assume direção geral do empreendimento. Rua da Conceição 13 4.º andar sala 311 fone 2-2283 Niterói. (17784) 3300

NITERÓI — Vendo casa velha no Centro, à Rua Andrade Neves n.º 61, com jardim e varanda, 3 quartos, 2 salas, banheiro completo. Agua em abundância e gás. 2 boas áreas cimentadas, sendo uma coberta, 2 quartos e w.c. para empregados e bom quintal, à vista na base de Cr$ 350.000,00. — Tratar no local ou pelo telefone 22-7731, ramal 77, com Borges. (8745) 3300

EDIFICIO EM ICARAI — Vende-se em fase final de constr., belo conjunto de 4 apartamentos, com entradas independentes, acabamento de luxo e parte financiada a longo prazo. Cada apartamento compreende 3 quartos, sala, bar, banheiro completo, copa-cozinha, quarto e banheiro de empregada. Preço Cr$ 1.600.000,00. Tratar diretamente com o proprietario pelo telefone 2-3691 ou à Av. Almirante Ari Parreiras junto e antes do n.º 382 — Jardim Icaraí. (19717) 3300

UM TERRENO, em Niterói, à rua Antonio Parreiras, na Praia da Boa Viagem, com área aproximada de 524 m2, medindo treze metros de frente por quarenta metros de fundos, parte plano, parte morro, confrontando-se pelo lado direito com o predio n.º 31 da mesma rua e pelo lado esquerdo com o predio n.º 21 — Telefone n.º 48-0963 — Em Niterói — Av. Miguelotti Viana, 21 — apto. 201. (08520) 3300

NITEROI — Vendo seis casas com dois apartamentos em cada casa, constando de terreo e sobrado. Os apartamentos tem jardim de frente, varanda, sala, dois quartos, banheiro em côr, cozinha, quarto e WC de empregada e quintal. Entrada principal e de serviço completamente independente. Preço Cr$ 310.000,00 cada apto. Sinal de Cr$ 70.000,00 e o restante em prestações mensais de Cr$ 3.380,00. Estão alugados sem contrato. Milton Magalhães. Av. Erasmo Braga 255 — S. 404 — Fone 22-6128. (00431) 3300

NITEROI — Itaquatiara — Praia — Vende-se casa, sala, 2 quartos, cozinha, banheiro, varanda, 1 barracão, agua encanada — Terreno 450 m2. Preço 160 mil cruzeiros c/ facilidade. Tratar Victor ou Peçanha — Av. Amaral Peixoto, 286 — 504 — fone 5387.

NITEROI — CENTRO — Vende-se loja e sobreloja, com as áreas de 170 m2 e 115 m2 respectivamente, vende-se com facilidades de pagamento. Tratar com Peçanha ou Victor — Avenida Amaral Peixoto, 286 — 504 — Fone 5387. (04206) 3300

NITEROI — Lido Saco de São Francisco — Vendo magnifica residencia de 2 pavimentos, tendo no 1º grande living, cercado de varanda, copa, cozinha, banh. compl., quarto e dep de empr. GARAGE — No 2º pav. 3 quartos, hall, varanda e banh. — Na parte dos fundos um apto. com sala, 2 quartos e demais dep. — Preço Cr$ 1.100.000,00 com financiamento da Caixa Economica de 500 mil cruzeiros e o restante a combinar — Tratar com WALDEMAR ROQUE DA SILVA — Rua Senador Dantas, 14 sala 1802 — Tel. 42-3232. (2517) 3300

ICARAI — Vendem-se ou trocam-se por terrenos bem localizados, aptos. com 3 quartos, sala, copa-cozinha, banheiro completo, area de serviço, dependencias para empregada, construção a terminar em dezembro proximo. Financiamento de 50 por cento — 5 anos tab. Price. Tratar com Affonso — Rua Mariz e Barros, 384, apto 102, Niterói ou rua México 41, 13º andar, grupo 1308, Rio. (02279) 3300

NITEROI — Vendem-se dois predios em terreno de 10x50 na rua Presidente Pedreira, Ingá. Preço 750 mil cruzeiros, facilitados. Tratar tel. 25-6023 Rio. (02352) 3300

ICARAI — Vendemos magnificos aptos. para entrega êste ano, acabamento de luxo, em centro de terreno, tendo apenas 4 por andar, servidos por 2 elevadores sociais, 1 de serviço, com as seguintes acomodações: Grande living, jardim de inverno, 2 quartos, quarto de banho completo com box: ampla cozinha, área de serviço com tanque: dependências de empregada — e outro de: living, jardim de inverno, três ótimos quartos, banheiro completo com box, copa-cozinha, área com tanque e azulejos, dependências de empregadas. Acabamentos de primeiro. Banheiros e cozinhas pintados a esmalte. Sancos e florões. Garage em condominio. Construção da S. T. E. E. L. Visitas no local, hoje na rua MIGUEL DE FRIAS 67, diàriamente das 10 às 17 horas. Preços a partir de Cr$ 475.000,00 com 70% financiados e o restante facilitados durante a construção. — CARLOS MAC DOWELL DA COSTA IMOVEIS LTDA. — Av. Rio Branco, 108 — Sala 701-3. — Tels. 42-9304 e 42-9527. (57684) 3300

VENDE-SE, em Niterói, magnifico predio de um só pavimento situado em centro de terreno de 15 metros de frente, junto à Avenida Amaral Peixoto, distante apenas alguns minutos da estação das Barcas, em zona abastecida dagua e essencialmente residencial: Acomodações: 3 amplos dormitorios, 2 espaçosas salas, ligados por larga porta envidraçada, varanda, copa, etc. Dependencias de empregada, entrada para automovel. Tratar das 9 às 17 horas, domingo das 8 às 13 hs. Marquês de Olinda, 107 — Niterói — Domingo, das 8 às 13 horas.

NITEROI — Terrenos no centro, proximos ao Hospital Antonio Pedro, vendem-se dois otimos lotes, prontos para receber construção, 12 x 35, 130 mil cruzeiros e 12 x 40, 150 mil cruzeiros. Tratar à rua Marquês de Olinda, 107, das 8,30 às 17 horas. (02336) 3300

NITEROI — Vendemos, por 150 mil cruzeiros, um lote no Jardim Icaraí, com grande facilidade de pagamento. KAIC — Rua do Carmo, 27, sala 601 — 22-9322.

NITEROI - Vendemos, Gragoatá, na rua Gen. Andrade Neves, 275, casa de 1 pavimento com móveis, situada em terreno de 16 x 80, com 2 salas, 6 quartos, banheiro em côr com box, copa, cozinha, quarto e W. C. de empregados, varanda. Preço: 1.100 mil cruzeiros com grande facilidade. KAIC - Rua do Carmo, 27, sala 601 — 22-9322. (57676) 3300

LOTEAMENTO EM SÃO GONÇALO — Estado do Rio — Terrenos a prestações com ou sem entrada, sem juros. no Pôrto da Madame. Loteamento "Jardim da Madame". No melhor local, zona construida, com luz e Agua nas proximidades, local plano. Está a 20 minutos de ônibus das barcas de Niterói com condução abundante. Informações detalhadas na IMOBILIARIA SANTA HELENA LTDA — à Av. Presidente Antônio Carlos 201 — Grupo 804 — Das 10 às 12 e das 14 às 18 horas. Telefones 42-8558 e 32-6427 — ou no local no escritório da IMOBILIARIA BRASIL LTDA. — à Av. Washington Luis — com SR. EURIPEDES. (2493) 3300

VENDE-SE uma belissima vivenda com todo conforto, 2 minutos das barcas, condução na porta, com um grande terreno, todo arborizado, galinheiros e muita água, 4 quartos, 3 salas, copa, dependencias de empregada, garage, Rua Mário Viana 469 — Santa Rosa. Tratar no Rio — Telefone 37-7083. (3311) 3300

ICARAI — Vendemos ótimo Apt.º final de construção, colocando elevadores, 10.º andar, indevassável e grande vista para o mar, tendo living 28 m2, 3 quartos, copa, cozinha, box, geladeira, banheiro com box demais dependencias completas. Preço 350 mil cruzeiros, s/ negócio rápido, sendo 221 mil à vista e o restante em 15 anos. Planta info. ORG. DE VENDAS — Rua México 138 — Sala 411 — Telefone 52-8130. (7586) 3300

NITEROI — ICARAI — Vende-se um apartamento à rua Gavião Peixoto n. 317 — 2.º andar, de frente, com ampla sala, três quartos, copa, cozinha, banheiro completo, quarto e banheiro para empregada, duas varandas, uma externa e uma interna. Preço: Cr$ 450.000,00 sendo Cr$ 300.000,00 à vista e o restante financiado em seis anos. Informações Sr. COUTINHO. Fones: 42-5938 e 32-5958 no Rio — 4459 em Niterói e no mesmo local. (53351) 3300

Ilhas

ILHA GOVERNADOR — Vendemos, casa moderna em centro de terreno de 520m2, c/ sala, 2 quartos, copa, cozinha, banheiro, dependências e entrada p/auto. Ver à Rua Ucá, 190 (Praia da Bica) Preço Cr$ 600.000,00. Tratar na ORGANIZAÇÃO GUEDES LTDA Av. Erasmo Braga, 227, 3.º andar, s/317. Tel.: 42-0130, F. 11. (04077) 3400

ILHA DO GOVERNADOR — Jardim Guanabara — Vende-se, o lote 12 da quadra 4 da Rua Formosa, transversal à Rua Paquetá. Tel. 4513402. (27394) 3400

ILHA DO GOVERNADOR — Vendemos casa moderna em centro de terreno de 520 m2, com sala, 2 quartos, copa, cozinha, banheiro, dependências e entrada para auto. Ver à Rua Ucá, 190 (Praia da Bica). Preço: Cr$ 600.000,00. Tratar na ORGANIZAÇÃO GUEDES LTDA — Av. Erasmo Braga, 227, 2.º andar, sala 317. Tel.: 42-0130. F. 11. (08797) 3400

PAQUETA' — Vende-se casa completamente reformada, com 3 quartos, 2 salas e demais dependencias, construida em terreno de 10 x 37 todo murado, a 4 minutos das barcas, lado da Praia da Imbuca, pode ser imediatamente habitada. — Preço 450 mil cruzeiros. Telefone Paquetá 221. (07205) 3400

PAQUETA — Apartamentos vazios, mobiliados, e com posse imediata — Vendemos como oferta excepcional para fins de semana ou moradia, os apartamentos do Hotel Balneário Lido a Praia José Bonifácio 53 e 59 o melhor local da ilha. Constando de quarto e chuveiro; quarto e sala, 2 quartos e sala, todos com banheiro completo. Todos com vista para o mar e alguns com acomodações de empregada. Preços desde 70.000 a 750.000 com 30% de entrada e o restante financiado em prestações mensais ao prazo de 10 anos a juros de 10% — Ver no local às 3as., 5as. e sábados o dia todo com o sr. Orlando e tratar na Imobiliaria Pessoa Ltda. à Rua Alvaro Alvim 21, sala 1103 — Tel.: 52-1093 e 52-6713. (2241) 3400

ILHA DO GOVERNADOR — Jardim Carioca, vende-se terreno no alto, com linda vista para o mar, de 500 metros quadrados, com água encanada e luz: Cr$ 80.000,00. Fone: ... 47-2086. (15871) 3400

ILHA GOVER. — Praia da Freguezia, vendo apto, vazio, sala, 3 qtos, dep. emp. finac. pelo I. A. P. C. Tratar Av. Rio Branco 151 — Sl 1502 tel. 42-1473. (20316) 3400

PAQUETA' — Vendemos à rua Pinheiro Freire 67 e rua Furquim Werneck 180, ótimas casas com magnificos terrenos e todo conforto moderno. Ver e informar-se com o sr. Orlando no Hotel Lido às 5as. e sabados e tratar na Imobiliaria Pessoa Ltda., à rua Alvaro Alvim 21, sala 1103. — Tel.: 52-1093. (02256) 3400

JARDIM GUANABARA — Terrenos a longo prazo, informações Av. Rio Branco, 143, 4.º and., sala 14, com José A. R. Mendonça. (02999) 3400

ILHA DO GOVERNADOR — Imoveis em geral, compramos e vendemos — Temos sempre magnificos negocios para nossos clientes. ORG. SIMÕES IMOVEIS — Av. Presidente Antonio Carlos, 207 — 10.º — sala 1002-C — Fone 52-0820. (08446) 3400

VENDE-SE — Confortável prédio, com 4 quartos, 2 salas, 2 banheiros, cozinha, em centro de grande pomar, alto à Praia José Bonifácio, em Paquetá; trata-se à rua Uruguaiana, 166, quinto andar, fone 23-6155. Das 9 às 11 e das 14 às 18 horas. (5109) 3400

ILHA DO GOVERNADOR — Jardim Carioca — Vendo em excelente situação, terreno com frentes, proximo à praia, condução à porta, junto ao comercio, tendo uma area de 418,75 m2. Preço 165 mil cruzeiros, facilitando-se o pagamento. Tratar à rua Gonçalves Dias, 67 — 2.º andar — Raul Rebouças. (07627) 3400

ILHA DO GOVERNADOR — Oportunidade, vendo a 30 minutos do centro da cidade, magnifica casa de 2 pavimentos, em centro de grande terreno com uma frente de 100 metros dando para 3 ruas — Preço 850 mil cruzeiros, 300 mil cruzeiros à vista e o restante a combinar em 5 ou 10 anos pela Tabela Price — Telefone 22-1440. (04206) 3400

VENDE-SE magnifica casa propria para colegio ou familia de alto tratamento por Cr$ 1.700.000,00 facilitando-se, 50 por cento. Ver à rua Tenente Cleto Campelo, 625, Ilha do Governador. Onibus e lotação freguesia. Proximo à praia da Bandeira. Tratar pelo telefone 38-3889. (00550) 3400

ILHA DO GOVERNADOR — Freguesia — Vende-se confortavel residencia, em lugar elevado, recem-construida, perto da Praia. Ver no local, rua Jarunã 414 — entrar p/ rua Tremembé. Cr$ 550.000,00. (17773) 3400

JARDIM GUANABARA — Vendo lote de 12x50, com frente para a rua 14 e para uma praça, lugar alto, ampla vista para o mar e para o Rio, melhor ponto da ilha, 167 mil cruzeiros. TITO LIVIO, à Av. Rio Branco n.º 134 — Telefone 42-1789. (2570) 3400

Petrópolis

PETROPOLIS (Centro) — Vende-se na rua João Pessoa, 210 grande residência com 7 quartos, 3 salas e dependências. Terreno com 30m. de frente e 2.250 m2 de área. Tratar no Rio com o Sr. Roxo pelos telefones 2º-7156 (à noite) e 32-8055 ramal 406 nos dias úteis de 11 às 17 horas. (00485) 3500

PETRÓPOLIS — Vendo na rua Mosela 2.157, casa moderna e aprazível, de um pavimento, com 3 quartos com armários embutidos com gavetas, living com lareira sala de refeições, grande varanda, banheiro completo e cozinha com gás, quarto e banheiro de empregado, área de serviço coberta e ampla garagem para dois carros. O terreno é inteiramente plano, com 30 metros de frente. Preço: 800 mil cruzeiros. Tratar com o proprietário pelo telefone 47-2604 e ver com o sr. Frederico, ao lado. (25771) 3500

PETROPOLIS — Vendo cinco lotes juntos com 80 mts. de frente para a rua principal do Parque Carangola — Informações pelo telefone 43-7867 no Rio (Sr. Bastos) ou em Petrópolis 3094. (28641) 3500

PETRÓPOLIS — Vendemos ótimos lotes, no km. 83,700 da Estrada União Indústria (Itaipava). Tratar Organização Imobiliária F. Pinheiro — fones ..... 32-5810 e 52-1455. (9442) 3500

PETRÓPOLIS — ITAIPAVA — Maravilhosa Residência — de campo, com todos requisitos para família de apurado gosto. Idealizada e construida em um local escolhido de BELEZA EXTRAORDINARIA Lindos jardins, horta, arbores frutiferos, agua de mina riquissima, canalizada em todo terreno. Luz, etc. A casa é mesmo muito linda e se adapta para grande família. Vendo mobiliada. Aceito ofertas. Inf. neste Tel.: LORENZO 37-4098. (03029) 3500

PETROPOLIS — Vende-se casa moderna, com terreno de mais de 1.000 m2, à rua Coronel Veiga, 822 (entre Quitandinha e o centro), c/ 2 quartos, 2 salas, lareira, ampla copa, cozinha e banheiro completo, apartamento isolado com grande quarto e banheiro, otima garage, boas dependencias para empregado, jardim e muita agua. Preço: 1.300 contos. Ver e tratar no local, de preferencia aos domingos. (17777) 3500

PETROPOLIS — Vende-se grande apartamento, com 4 quartos, duas salas e mais dependencias. — Rua Benjamim Constant 88, 2º andar, apartamento 21 — Chamar por Waldyr, no apartamento 22. (8532) 3500

VENDE-SE ótima casa na Rua Presidente Sodré — (Ponte Fone) com: tres quartos, sala com lareira, quintal etc. Inf. 27-1928. (8707) 3500

PETROPOLIS — As melhores casas, terrenos e apartamentos, à venda com ERNESTO BURROWES Lida. — Av. 15 de Novembro n. 804. 4º andar. Tel.: 44-84 — Petropolis. (7157) 3500

PETROPOLIS — Vende-se no edificio Arcadia, à praça D. Pedro, junto à Confeitaria D'Angelo, uma loja, por preço razoavel. Facilita-se. Tratar telefone 29-3779. (8467) 3500

PETROPOLIS — Vende-se, em local central, apartamento com grande living, espaçosa sala de almoço, 3 quartos com armários embutidos (sendo 2 com porta para grande terraço), 2 banheiros sociais, copa-cozinha, quarto de empregada, terraço de serviço, W. C. e garage. Pintado de novo. Tratar pelo telefone 47-6629. (27503) 3500

VENDE-SE ótimo prédio, de dois pavimentos, solidamente construído, com magnifica loja e comodos para moradia, tanto em baixo como em cima, situado na Avenida Quinze de Novembro, no seu melhor local — Facilita-se. Tratar pelo tel.: 47-0272. (2218) 3500

PETROPOLIS — Vendo à rua Monsenhor Bacelar 110, casa tipo apartamento com sala, jardim de inverno, envidraçado, sala de almoço, 5 quartos, banheiro, cozinha e mais dependencias e garage. Grande terreno com 2 frentes — Aceito troca por apartamento no Rio. — Chaves no 128 — Milton Magalhães — Fone 22-6128. (3043) 3500

VENDO — à rua 7 de Abril, 2 prédios com 5 quartos, 2 salas copa-cozinha, dep. pª. emp. 2 banheiros completos cada um — Terreno de 9 x 90 cada prédio — WALTER WEINSCHENCK. 42-6437. (01336) 3500

APTO. — Petropolis. Todo mobiliado. Vende-se, confortavel, no Edif. Princeza, com sala visitas, living, jardim inverno, 2 otimos dormitorios, banhs. cor, ampla coz., deps. completas para criadas. Tem ainda geladeira, telefone, eletrola cortinas, persianas, etc. — Ver no local com NILO e tratar tel.: 48-9690. (9434) 3500

PETRÓPOLIS — Veraneio — Aluga-se ótima casa mobiliada, com telefone, na Rua Tomaz Cameron, 414. Aluguel p/ 4 meses, Cr$ 20.000,00, ou por um ano Cr$ 3.000,00 mensais. Ver no local (chaves no n.º 391) e tratar pelo tel. 27-6793. (51327) 3500

PETROPOLIS — Terrenos, vendemos otimos lotes a partir de Cr$ 120,00 por m2, bem localizados, ruas calçadas, com luz, água própria e muita condução. Tratar com DECIO LEFEVRE e ANTONIO SAAD. Av. Erasmo Braga 277 — 9º andar sala 909 — Tel.: 22-6670 — ... 22-9641 e 42-0470. (42615) 3500

PETROPOLIS — Vende-se predio moderno otima construção 3 qtos. (grande salão no sobrado para dividir em mais 4), sala jantar, com lareira, grande varanda, saleta, 2 banheiros, cozinha, copa, despensa, garage, casa caseiro. Ver Coronel Veiga, 185 das 10 às 16. Tratar Rio 46-1707, depois do meio dia. (07176) 3500

PETROPOLIS — Independência — Vende-se nesse bairro à margem da Estrada Feliciano Sodré, uma linda construção tipo Colonial, dependendo de finais acabamentos — O terreno é da extensão a combinar — Vende-se a parte construida por Cr$ 400.000,00 e terreno na base de Cr$ 100,00 o m2 — Inf. na Imobiliária Carrilho — Rua Uruguaiana 118, 10.º andar, salas 1008 e 1009 — Tels. 43-9672 e 28-6602.

PETROPOLIS — Independência — Vende-se nesse bairro de veraneio, a 5 minutos de Petropolis na Praça principal, defronte à residência do Sr. Antenor Resende, um lote de terreno pronto para receber construção, medindo 2.400 m2. — Preço Cr$ 100,00 o m2 — Inf. na Imobiliária Carrilho — Rua Uruguaiana 118, 10.º andar salas 1008 e 1009 — Tels 43-9672 e 28-6602.

PETROPOLIS — Independência — Vende-se nesse bairro de veraneio um terreno com 82.000 m2., local onde já existiu um hotel — Tem vista panorâmica deslumbrante, sôbre o Rio de Janeiro — É cortado por uma estrada que divide o terreno em vários platôus — Vende-se todo, ou em parte — Preço base: Cr$ 100,00 o metro quadrado — Inf. com a Imobiliária Carrilho — Rua Uruguaiana 118, 10.º salas 1008 e 1009 — Telefones: 43-9672 e ...... 28-6602.

PETROPOLIS — Independência — Vende-se um lindo terreno com parte elevada e um declive sôbre um rio, na futura Praça do Bairro residencial de Independência, a 5 minutos de Petrópolis, o terreno mede aproximadamente 5.000 m2. — Preço base: Cr$ 100,00 o m2. — Inf. na Imobiliária Carrilho — Rua Uruguaiana 118, 10.º andar, salas 1008 e 1009 — Tels. 43-9672 e 28-6602. (14691) 3500

NOGUEIRA PETROPOLIS — Vendo maravilhosa propriedade com 3 otimos quartos, grande salão, 2 banheiros sociais, dependencias de empregados, varanda, etc., tendo fora casa para caseiro, está edificada em terreno de 3.000 m2 pelo preço de Cr$ 1.000.000,00 com grande facilidade. Leopoldo Zacconi. Av. Rio Branco. 128, sala 1212. (19713) 3500

PETROPOLIS — Youssef Antoum, corretor de imoveis: compra e venda de casas e terrenos na cidade, nos bairros e distritos. Escritorio Rua Sald. Marinho 583. Tel. 3903. (24746) 3500

VALE BONSUCESSO — Vendemos ótimas posições para granjas e pequenos sitios, com áreas de 20.000 a 80.000 metros quadrados. Situações privilegiadas, junto a ricas granjas já existentes. Amplas ruas arborizadas, com água canalizada, luz elétrica e telefone. Local privilegiado, muito próximo de Petrópolis e de Bonclima. Para visitas ao local procurar o sr. Eduardo Pujol à Estrada União Indústria, 8470. Plantas e informações também no Rio, em "COARCO", à rua México, 90, 6.º andar, tel. 42-4706. (04325) 3500

PETROPOLIS — A rua Cardoso Fontes, 196, casa de 2 pavimentos em centro de terreno de 20 x 25. Construção esmerada, material de primeira qualidade. Perfeito estado de conservação. Otima para residência ou mesmo veraneio. O melhor ponto daquela cidade serrana 750 mil cruzeiros com 50 por cento de sinal e o restante financiado. Na mesma rua excelente terreno de 13 x 27, preparação para receber construção. Preço 180 mil cruzeiros com facilidade de pagamento. ORG. DE IMOVEIS JOSÉ LAONTE ARCOVERDE — Presidente Vargas, 435 — 16.º — Sala 1605 — 23-6169 e 23-6289. (1448) 3500

PETROPOLIS — À rua Benjamin Constant 172, maravilhosa vivenda em centro de terreno de esquina medindo 27x60. Grande conforto, construção de primeira qualidade, perto da estação, com tôdas as vantagens e facilidades de comércio, etc. Grande oportunidade para residência, veraneio e até mesmo casa de saúde. Preço: 1.500.000,00. Facilito o pagamento. ORG. DE IMOVEIS JOSÉ LAONTE ARCOVERDE — Pres. Vargas 435, 16º s/ 1605. 23-6169 e 23-6289. (1432) 3500

PETROPOLIS — 5.º Distrito — Vende-se otimo sitio com 552.000 m2, tendo casa nova com sala, 6 quartos, 2 banheiros, despensa, cozinha, quarto para empregada e garage p/ 3 carros. Possui queda dagua e casa de força com luz propria. Dista da Praça Mauá 110 quilometros. Casa para empregado com sala, 2 quartos, cozinha e banheiro e fora 2 casas para colonos. — Está quase toda a area, cultivada c/ abacateiros, bananeiras, laranjeiras e demais arvores frutiferas. Preço Cr$ 1.500.000,00, facilitando-se parte à longo prazo. Tratar à rua Gonçalves Dias, 67 — 2.º andar — Raul Rebouças. (07388) 3500

PETROPOLIS — Vendo, à Estrada da Fazenda Inglesa, p/ entrega imediata, casa nova com 1 sala, 2 quartos, banheiro, cozinha, area de 11.200,00 m2. Preço 400 mil cruzeiros; facilita-se 50 por cento a longo prazo. Tratar à rua Gonçalves Dias, 67, 2.º andar. Raul Rebouças. (07624) 3500

PETROPOLIS — Vendo residencia de luxo e nova, estilo Normando em terreno de 30 x 50, tendo no 1.º pavimento: grande varanda, hall e escadaria em marmore, côrrimão de ferro batido, salão de jantar, living com lareira, sala de almoço, toilete, bar, armarios embutidos, copa-cozinha, despensa, adega, 3 quartos e banheiro completo para empregada, lavanderia. No 2.º pavimento: hall, sala de estar, 3 amplos quartos, varanda, 2 banheiros completos, em cor sendo um com piso de marmore e mais um sôtão. Preço 3.200 cruzeiros — facilitando-se o pagamento a combinar — Tratar à rua Gonçalves Dias, 67 — 2.º andar — Raul Rebouças. (07387) 3500

PETROPOLIS — Morim — Vende-se otima propriedade, com varanda, 3 quartos, 2 salas, salão de jogos, 2 garages e dependencias. Terreno com 1.900 m2, dando frente para duas ruas, todo plantado e ajardinado. Informações com Oswaldo, no Rio — Tel. 49-5589. (00581) 3500

PETROPOLIS — No saudavel bairro do QUISSAMAN, vendo três lotes com duas frentes. Informações com MAURO, pelo tel. 26-1738. (03291) 3500

PETROPOLIS — Morim — Vendo casa nova, tendo no 1.º pavimento hall, grande living, sala de almoço, toilete, copa, cozinha e dependencias para empregada; no 2.º pavimento hall, 4 amplos quartos, 2 banheiros sociais em cor, varanda, garagem e piscina nos fundos. Preço Cr$ 1.800.000,00, sendo 50 por cento à vista e 50 por cento financiado em 5 anos — Tratar à rua Gonçalves Dias, 67 — 2.º andar — Raul Rebouças. (07390) 3500

PETROPOLIS — Nogueira — Vendo casa com 140 m2 de construção solida, estilo moderno, com salão, 3 quartos, banheiro, cozinha, dependencias para empregada, area de 6.000 m2, com nascente força, sendo 3/4 do terreno jardins, entrada para automovel, gramados, hortas e bosques de eucaliptos. Preço 600 mil cruzeiros, sendo 200 mil cruzeiros à vista e 400 mil cruzeiros em 2 anos. Tratar à rua Gonçalves Dias, 67, 2.º andar — Raul Rebouças. (07389) 3500

PETROPOLIS — Vendemos em zona de magnificas residencias, terreno medindo 14 x 40 — Preço: Cr$ 200.000,00 — Informações com F. R. DE AQUINO S. A. — Av. Rio Branco, 91 6º andar — Tel.: 23-1830. (7578) 3500

PETROPOLIS — INDEPENDENCIA, vende-se terreno plano com ..... 1.314 m2. Frente de rua. Agua propria — Cr$ 150.000,00 — Trata-se com Youssef Antoun, Rua Sald. Marinho, 583 — Tel.: 4673 e 3903. (9444) 3500

TERESOPOLIS — terreno de 13 x 30, localisado próximo ao Hotel Magoutou, vende-se urgente por motivo de viagem — Base 135.000,00. Tratar telef. 48-9881. (08006) 3500

DESEJA COMPRAR ou VENDER terrenos, sitios, prédios e apartamentos? Procure o escritório de Plinio Trindade. Av. Delfim Moreira, 306, telef. 2593 — Teresopolis. (03084) 3500

PETROPOLIS — Vende-se os prédios 76 — 78 e 78-A, à Avenida 15 de Novembro. Excelente para incorporação. Preço 1.600 mil cruzeiros. — Tratar com DANIEL CORBETT — Telefones 26-8970 ou 23-4431. (3325) 3500

Últimos apartamentos à venda

do confortável e bem localizado Edifício

Laura Lott

Rua Xavier da Silveira, 85

COPACABANA

QUARTO 16m²
Q. EMP.
SALA 23m²
QUARTO 13m²
QUARTO 18m²
1660
1815

Aproveite e adquira agora o seu apartamento em condições vantajosas!

Principais características:

2 apartamentos por andar - 3 elevadores - construção sôbre "pilotis" - sancas nas salas - incinerador de lixo - reservatórios para 80.000 litros de água.

Apartamentos ótimamente acabados, com as seguintes dependências: 1 sala, 3 quartos, banheiro social, copa-cozinha, quarto e wc de empregados, grande área de serviço.

● Não cobramos juros durante a construção
● Não exigimos a assinatura de promissórias
● Não fazemos reajustamento de preços.

Preços a partir de Cr$ 720.000,00

Cr$ 50.000,00 de sinal

50% Financiados em 10 anos e o restante facilitado.

Informações e Vendas

Kaic KOSMOS ADMINISTRAÇÃO IND. COM. S.A.

Rua do Carmo, 27 - 6.º andar - Tel. 22-9322

Projeto e Construção da CIA. IMOBILIÁRIA KOSMOS

Sob a mesma direção.

BANCO DE CRÉDITO MERCANTIL S. A. - CIA. IMOB. KOSMOS

KOSMOS CAPITALIZAÇÃO S. A.

40 anos de tradição

QUITANDINHA — Vende ótimos lotes a partir de Cr$ 60.000,00 c/ grande facilidade de pagamento. Tratar c/ Lucena. Telef. 47-0193 (manhã) e Fernando 32-4854 e 42-3702. (4257) 3500

ITAIPAVA — Terreno com 3.100m2 — Vendo, junto a cerâmica, local maravilhoso, a 200 metros da estação de Itaipava, com projeto de uma bela residência. Preço ... 590.000,00, sendo 150 mil financiados. Tratar com Cabral à rua do Carmo, 71, sala 306. Tel.: 43-0804. (02368) 3600

Teresópolis

TERESÓPOLIS — Vende-se apto. mobiliado com sala, 2 quartos, banheiro completo, cozinha, varanda, quarto e banh. de emp. Área com tanque — Preço Cr$ 250.000,00 com ... o restante a combinar — ENTREGA IMEDIATA — Tratar com WALDEMAR ROQUE DA SILVA — Rua Senador Dantas, 14, sala 1302 — Tel.: 42-3233. (2313) 3600

TERESÓPOLIS — Vendo linda propriedade com 13.000 m2, tôda plana, tendo casa com 3 quartos, sala, banheiro completo, cozinha, varanda, tôda mobiliada com móveis de Casa Geil, inclusive louça inglêsa, cristais, talheres, lampeões Aladim, etc., distante da Várzea 14 quilômetros, estrada excelente, com 3 ônibus por semana. Tem ainda casa de caseiro com 3 dependências. — Preço: Cr$ 450.000,00 com 50% facilitado. — Ver e tratar com Theophilo Leal, à rua Francisco Sá, 44, sala 101. Fone: 3404.

TERESÓPOLIS — Vendo no Alto ou na Várzea, dentro do perímetro urbano, ótimos lotes de terrenos, com água e luz, prontos para receber construção. Preço 2 e 3 anos para pagamento com pequena entrada. Vendo aptos. bem localizados, construção acabadas, grandes facilidades de pagamento. Ver e tratar com Theophilo Leal, à rua Francisco Sá, 44, sala 101. Fone: 3404. (03975) 3600

TERESÓPOLIS — Vendo em rua calçada, casa, tendo no 1º pavimento, hall, sala de jantar, lareira, bar, cozinha, copa, guarda-roupa, sala de engomar e quintal, garagem, 3 quartos para empregados, com cozinha e w. c., jardim, pequena horta; no 2º pavimento 3 bons quartos, um quarto de vestir, outra sala de jogo, 2 banheiros em cor e sótão com ótimo quarto formado (para visitas). — Preço Cr$ ... 1.300.000,00, facilita-se pagamento. Tratar à rua Gonçalves Dias, 67 — 2º andar — Raul Rebouças. (07482) 3600

TERESÓPOLIS — Vendo excelente terreno com área de 3.300 metros quadrados, proximo ao Hotel Magourou por 425 mil cruzeiros. Tratar no Rio pelo tels. 43-7786, 53-4177. (07453) 3600

VARZEA — Vende-se lotes na rua Coronel Sena — Informações com Dr. OSIRIS — Telefone 3806. (00358) 3600

TERESÓPOLIS — Lojas Cr$ ... 210.000,00 com grandes facilidades de financiamento em até 5 anos, tratar na Incorporadora Imobiliária Mesus Ltda., à rua do Carmo nº 6, 6º andar, sala 606. Telefones 42-4547 e 42-8455. (20780) 3600

TERESÓPOLIS — Edifício Ebaugri-Lá, apartamento prontos de Cr$ 125.000,00 ... a combinar. Tratar na Incorporadora ... à rua do Carmo nº 6-6º andar sala 606. Telefones 42-4547 e 42-8455. (20779) 3600

TERESÓPOLIS — Vende-se na Várzea — rua tranquila a 5 minutos do centro, ótima casa c/ todo conforto, luz, gás e telefone ligados com 4 quartos, 2 salas, lareira, sala de almoço, banheiro em cor com box, armários embutidos, quarto e w.c. para empregada, cozinha e fogão de 4 bocas, jardim e varanda de frente, quintal, terreno de 12 x 30 metros, toda mobiliada ou não — Tratar com o Sr. Hosanno, telefone Teresópolis 2279. Facilita-se pagamento, metade em 5 anos pela tabela Price. (17778) 3600

TERESÓPOLIS — Vende-se 1 terreno no bairro Traumatürgo, com 2 frentes com 1 100 m2., pode construir edifício de apartamento — Tratar com MÁRIO — Rua Acre 102 — Telefone 23-4093. (3343) 3600

TERESÓPOLIS — Vende-se lotes dentro e fora da cidade êstes de 25x60 em prest. de 533 cruzeiros, com ônibus, água encanada, comércio, linda vista; diretamente Inf 26-2685 (27055) 3600

TERESÓPOLIS — Vendemos em Teresópolis Fazenda com 425 alqueires, com ótimas terras para cultura, bons pastos e matas. Aceitamos oferta e facilitamos pagamento. Tratar à Av. Marechal Floriano nº 63 — 4º andar, Dept. Patrimônio, das 9 às 12 horas. Tel. 23-8152 — Ramal 208. (15630) 3600

TERESÓPOLIS — Vendemos à margem da Estrada Teresópolis-Friburgo, próximo ao Hotel St. Moritz, fazendinha com 23 alqueires geométricos, presta muito para lotear — Preço 650.000,00. M. SAYER ou PEDROSA — Jornal do Comércio 3º andar — Sala 322. (3470) 3600

TERRENOS EM TERESÓPOLIS — Vendem-se ou trocam-se ótimos terrenos por apartamentos (como entrada) com área de 900 a 1.000 m2, em rua urbanizada e no ponto mais pitoresco, com linda vista para o "Dedo de Deus". Ver no final da rua Prefeito Monte e tratar no Rio pelo telefone 52-3711. (638) 3600

CHÁCARA — Vendo no Quilômetro Zero da rodovia Itaipava-Teresópolis, propriedade com 9.000 m2, completa e lindamente montada. Ótima casa residência, casas empregados, cocheiras, água própria e luz da Light. Informações telefones 26-6945 e 32-2400. (42967) 3600

TERESÓPOLIS — Várzea - área — Vendo ótima, com 20 mil metros quadrados, para pronta construção, tendo riacho, moinho de fubá, e pequena casa de colonos. Vêr à entrada da Travessa de Campos, fica junto à casa do sr. José Inácio. Preço 180 mil cruzeiros. Grande facilidade de pagamento. Tratar à rua Ambrosina, 104, sala 201, tel. 22-5314 — PEDRO DA SILVEIRA.

TERESÓPOLIS — EDIFÍCIO ATLÂNTICO — Rua Oliveira Botelho, junto ao Higino Palace Hotel. — Obras iniciadas — Apartamentos em modernissimo edifício composto de: quarto, sala, banheiro e cozinha. O condomínio terá um gerador proprio e aquecimento central de água. Preços de Cr$ 170.000,00 e Cr$ 208.000,00. Restam ainda 3 apartamentos, de 3 quartos, salão, 2 banheiros, cozinha e dependências de empregada ao preço de Cr$ 360.000,00 e Cr$ 387.000,00. Forma de pagamento: 5 % de sinal — 15 % nas escrituras e 80 % em 50 prestações, sem juros. Possue fiança, sem clausula de majoração. — Informações e vendas: Imobiliária Santa Bárbara, S. A. — Rua México, 11, 3º andar. — Tel.: 52-9863. (55437) 3600

TERESÓPOLIS — Vendem-se, em Santa Rita, ótimos lotes, servidos por canalização dágua, medindo, no mínimo, 1.500 metros quadrados, a Cr$ 20,00 o m2, mediante sinal de 20% e o restante em 5 anos, sem juros; ver planta e tratar na ADMINISTRADORA FLUMINENSE S/A, à Rua do Rosário, 129 — 1º andar. (7187) 3600

TERESÓPOLIS — ALTO — GRANJA GUARANY — Vendemos linda casa. Nova, c/ varanda, living, sala, 3 quartos, cozinha completa (instalações Ultra-Gás), quarto e banh. de emp., construída em terreno de 600 m2 quadrados. A casa está finamente mobiliada. Preço ... 480.000,00 — Ent. ... financ. à combinar. Ver no local c/ Sr. Joaquim no Bar Angelo e tratar no Rio c/ IMOBILIÁRIA RIO BRANCO. Av. Rio Branco, 173 s 31 — 32-0767. (02231) 3600

TERESÓPOLIS — Vende-se casa à Rua Vila Mariana, em frente ao Golf Club, c/ 3 quartos, 1 sala, cozinha c/ ultra-gás, garage etc. Tratar pelo telefone 38-6516. (08700) 3600

TERESÓPOLIS — Vend 2 ótimos lotes de terreno a poucos metros da estação do Alto, sendo um de esquina. Planos e prontos para construir. Parte financiada. Rua Sloper, 239 — Alto — Informações à rua ... de Março n.º 24. (1517) 3600

Terrenos para Veraneio

PATI DO ALFERES vendo ótima casa com 3 quartos, 2 salas, cozinha, banheiro com box, todos os cômodos têm armários embutidos, lareira, água canalizada, varanda em tôda a frente da casa que mede 11.00 x 8.00 — o terreno mede 22.00 x 138.00 — Preço Cr$ 190.000,00. Tratar com Raul Lisbôa, rua Gonçalves Dias, 67. Tel. 22-4433. (3208) 3700

MONTE ALEGRE — Terreno com 2.000m2 — próximo a Miguel Pereira. Vendo bem situado a 50 metros da estação, no local denominado "Pedra Ruiva". Preço Cr$ 30.000,00 — Sendo entrada de Cr$ 10.000,00 e o restante em 60 meses sem juros. Tratar com Sr. FREIRE — Tel.: 22-2483 — 42-8508, à Av. Nilo Peçanha, 26, sala 703. (02285) 3700

MACAÉ — Vende-se na cidade de Macaé, a 5 minutos da Estação da Estrada de Ferro Leopoldina, a propriedade Monte Elízio, constituída de 131.000 m2 de terras e com grande prédio antigo de 3 pavimentos, proprio para instalação de um hotel de veraneio ou sanatório. Tratar com o proprietário. (07178) 3700

FAZENDAS — Vendem-se em Araruama com 35 alqueires, em Vassouras com 30 alqueires — Tel.: 49-6267. (1228) 3700

BARÃO DE JAVARI — Ótimo sítio para veraneio — Vendem-se, junto a Lagoa, magnífico terreno com cerca de 3.000 m2 (33 de frente), preço 80 mil cruzeiros, facilitado. Plantas e detalhes na Imobiliária "KELMO" Ltda. Av. Rio Branco 151, 11º andar, sala 1102 — Tel.: 32-9496. (3614) 3700

QUITANDINHA — Proximo ao Hotel — Vendemos ótimo terreno com 16 x 42,50, área total 648 m2, por 200 mil cruzeiros. Facilita-se pagamento. Imobiliária "KELMO" Ltda. — Av. Rio Branco 151, 11º andar, sala 1102 — Tel.: 32-9496. (3615) 3700

BOM PRESENTE PARA O NATAL — Com Cr$ 200.000,00 compra-se ... presente. — Em São Vicente de Paulo, Araruama, vendem-se duas casas, com bastante cômodos, um ao lado do outro e 2 lotes anexos, 1º com 37x50 frente para o Largo da Matriz, 2º com 12 x 50, frente para rua principal. Boas estradas de rodagem. (23773) 3700

TERRENO SERRA DO ITATIAIA

Vendo área de 10.000 metros próximo ao Parque, à margem estrada, que breve será asfaltada. — Tratar na Vila de Itatiaia com o Sr. Oswar Amorim. (3014) 3700

MURIQUI

Vende-se lote 15 x 45, muito bem localizado. Tratar diretamente com o proprietário, às 3ªs, 5ªs e sábs. pelo Telefone: 42-5252. (4020) 3700

FUJA DO CALOR

Vendo ou alugo uma casa nova em Paulo de Frontin — EFCB, com 3 quartos, luz, água, etc. Tratar com UMBERTO — Fone: 42-7464. (2085) 3700

FAZENDA — REZENDE. Est. do Rio — Vende-se, servida por estrada de rodagem, c/ valiosas reservas de mata, lenha e madeira de lei, de diversas serventias agro-pecuárias. Luz e água próprias. Negócio urgente. Tratar à Av. Pres. Vargas, 435, 4º andar, sala 402 — Tel.: 43-1819. (3996) 3700

CAXAMBU — Vendemos em incorporação, de fronte ao Parque das Águas e na mesma direção do Hotel Glória, apartamentos, com quarto, kitch. e banheiro e de 2 quartos, kitch., armário embutido e banheiro. Preço — Cr$ 110.000,00 ... 160.000,00 e 170.000,00. Sinal — 10 por cento. Construção iniciada. Reserve já o seu apto. e desfrute a sua estação de águas no seu próprio apto. Plantas e informações na Rua do Carmo, 9, sala 801. Tel.: 52-4024 e 57-0889, com Rafael. (26199) 3700

MURI — (Nova Friburgo) — Vendo ótima casa de veraneio com todo conforto m. bem situada, centro de Muri — Inf. H. WILKES — Imóveis — Telefone 32-4992. (2422) 3700

FRIBURGO — EDIFÍCIO UNIÃO

Vendem-se lojas, sobrelojas e apartamentos, a longo prazo. Informações com o SR. DANTAS, à rua Monsenhor Miranda, 3. Telefone 1563. (11639) 3700

FRIBURGO — Negócios de Ocasião

Vendem-se dois lotes de terreno planos defronte ao Hotel Bussey, com luz, água e ônibus, distante 3 quilômetros da cidade de Friburgo, medindo 1.393,13 m2. e 1.301,83 m2. Preço Cr$ 93.000,00. — 50% facilitado — Negócio urgente. — Tratar com SR. DANTAS — Rua Monsenhor Miranda, 3 — Telefone 1563. (11625) 3700

FRIBURGO — "Edifício Anna Rita"

Situado à rua Monsenhor Miranda, nesta cidade, com dois quartos, quarto para empregada e W.C., varanda, sala, banheiro completo, cozinha. Preços a partir de Cr$ 110.000,00 — Financiado — Tratar com o SR. DANTAS — Rua Monsenhor Miranda, 3 — Telefone 1563. (11627) 3700

FRIBURGO — "Granja Spinelli"

Vendem-se lotes, granjas e sítios, distante 3 quilômetros da Praça 15, com água, luz e ônibus. Preços de Cr$ 100.000,00. Áreas de 500.000 m2. a 22.000,00 m2. Tratar exclusivamente com o SR. DANTAS — Rua Monsenhor Miranda, 3 — Telefone 1563. — FRIBURGO. (11636) 3700

LOTES EM MURY — N. FRIBURGO

Ótima oportunidade, 800 m2., plano, frente para estrada-tronco, com água, luz e telefone, próximo à hotel. Preço Cr$ 50.000,00, mais informações dias úteis. Tel.: 2-1996 — (4052) 3700

TERESÓPOLIS — Vendemos para entrega em 4 meses Aptºs no ponto mais central da cidade, à praça Nilo Peçanha, Aptºs de sala, quarto, banheiro, copa e kit. Preço a partir de 120 mil ... Tratar com CARLOS AGUIAR e ANTONIO C. MENEZES — Av. Rio Branco, 26 — Sala 1707 — Telefone 48 16 horas-47-4453. (3423) 3700

NOVA FRIBURGO — 7 kms. do centro. Vendo ótimo terreno para veraneio ou morada — 4.300 m2 — água, luz e ônibus, m. bem localizado. Inf. H. WILKES — Imóveis — Telefone 32-4992. (3419) 3700

LINDA MORADIA DE CAMPO — Pati do Alferes

Com 10.800 m2. a 380 m. de altitude, junto à estação, tendo duas casas, uma para proprietário, com 3 quartos ... e outra para empregado, água em abundância, luz elétrica, terreno todo plantado com 200 árvores frutíferas e flores. Parte do terreno pode ser preparado para loteamento. Preço básico Cr$ 700.000,00 sendo parte financiada. Tratar com Gustavo à Av. Pres. Vargas 47, 13º B, 1303 — (3996) 3700

Fazendas

FAZENDOLA — Troca-se por automóvel de classe 1952/53. — Telefones 43-9205 ou 37-2800. (4502) 3800

ARARAS — Vende-se um terreno local aristocrático, de ótima topografia, com 3.850 m2. Preço ... Cr$ 300.000,00. Tratar com Sr. Rogerio — Telefones 32-5425 e 22-9527. (07478) 3800

SITIO — ITAIPAVA — Vende-se à Estrada da Santa Mônica casa com 12.750 m2, muita água, casa confortável, quartos para empregados, instalações sanitárias e outras benfeitorias. Preço Cr$ 500.000,00 ... Tratar ou ver no local com o Snr. Rogerio. (07318) 3800

ÁREAS para sítios, granjas, chácaras, a 1 hora da Praça Mauá a prestações a longo prazo sem juros; peça visita de nosso representante. Condução e visita aos sábados: saída às 13 horas. Aos domingos, às 8.30. Partida do escritório — Tratar Av. Rio Branco 81, 11.º s/ 1105 Tel 43-7445 (18803) 3800

FAZENDAS — Grandes pastarias, gado fino, matas, boa produção de leite, sêde e outras ótimas benfeitorias; para criação ou engorda; para leite ou lavouras de mandioca ou aguardente com engenhos bem montados; possuimos à venda em Rio Bonito, São Pedro d'Aldeia, Macaé e Itaboraí; preços justos e facilidades de pagamento; CARVALHEIRA. Av. Rio Branco 137, sala 516.

FAZENDA — Em Casemiro de Abreu, 91 alqs., sendo 70 em matas virgens c/ madeiras, sêde antiga, 5 casas colonos, rios e corregos, pastos, 25 rezes, 10 cavalos e burros, ferramentas, carretas, caminhão, trator, arado etc. Cr$ 1.200.000,00 pequena entrada e restante em 10 anos; CARVALHEIRA. Av. Rio Branco 137, sala 516.

FAZENDA — A 50 Kls. de Niterói e 3 da Amaral Peixoto, 60 alqs. sêde confortável c/ 2 BWC, 13 casas colonos, engº. farinha, lavoura mandioca, 15.00 touceiras banana, 1.500 laranjeiras, 30 alqs. em capoeirão, fornos p/ carvão, paiól, chiqueiros e galinheiros em alvenaria, pastos, horta, 6 burros, 100 galinhas; Cr$ 700.000,00 c/ facilidade; CARVALHEIRA. Av. Rio Branco 137, sala 516. (27428) 3800

ÁREA para chácara ou granja ...... 36.000m2 município Vassouras. Estação Demétrio Ribeiro, água nascente própria, e capoeirão, bananal e linda topografia. Preço 50 mil, facilita-se com uma entrada e o restante financiado 400,00 mensal. Trata-se à Av. Erasmo Braga 277 — 12º, s/ 1207 — fone 42-9854. (08517) 3800

CASA DE CAMPO antiga tipo fazenda na Estação Demetrio Ribeiro, 1º. distº. Vassouras, a 3 horas trem s/ baldeação e a 2 horas de automóvel do Rio até a porta. Tem 20 cômodos amplos e todos mobiliados, ótima piscina e um campo de esporte, grande pomar frutífero, Casa de Usina elétrica, água abundante, um lindo rio, carreta e animal. Área 3 alqueires geométricos fica a 800 mts. da estação, serve para explorar hotel ou colônia Férias. Vendem-se tudo porteira fechada 700 mil, parte financiada, maiores detalhes e fotografias na Av. Erasmo Braga, 277 — 12º, s/ 1207 — Fone 42-9854. (08518) 3800

CASA DE CAMPO — Vendo magnífica a 8 minutos da estação, tem luz, água e telefone e condução à porta. Inf. fone 57-0110. (07403) 3800

PEQUENO SITIO — Compro por 80 mil cruzeiros, pago à vista, lado da Est. União Indústria, fone 57-0110. (07405) 3800

SITIOS — Vendo em Paraíba do Sul, Marquez de Valença, Raiz da Serra, Est. Rio Petrópolis, inf. fone 57-0110. (07402) 3800

SITIO — Vendo em Paraíba do Sul, 5 alqueires, a 2 quilômetros da estação, residência antiga, pomar, diversas nascentes. Informações detalhadas, fone 57-0110. (07404) 3800

FAZENDAS — Vendo em Juparanã, Conservatório e Marquez de Valença, tôdas, com magnífica residências, pastos, benfeitorias, luz e condução fácil. Informações detalhadas, fone 57-0110. (07406) 3800

SITIO — FRIBURGO

Vende-se com 7 alqueires, 3 casas de colonos, duas tulhas, terras das melhores para cultura de cereais, um moinho com quéda dágua de 20 H.P., boas nascentes, cafesal para 100 sacos, algum mato e pastos, fruteiras diversas, etc. De Friburgo ao sítio 30 minutos em boa estrada — Tratar sem intermediário com o Sr. BARROSO — Avenida Conte Bittencourt, 60, Friburgo — Fone: 1204 (17728) 3800

SITIO — Vende-se ou troca-se por uma casa de residência entre Meier e Praça Sete o sítio na Estação de Campos Elísios, com 17 800 m2, servindo para loteamento. Tratar pelo telefone 29-6080 (27453) 3800

FAZENDAS E SITIOS com sede e pomar na margem Estr. de Rodagem. Tratar Vadinho Goulart, Passa Três E. do Rio — Tel P 5 1 (03971) 3800

SITIOS — Fazendas — Lotea-se a 50 por cento ao proprietario sem despesas algumas, paga-se impostos etc. — Trocar sugestões sem compromissos — Rua Quitanda 67 — sala 603 a 605 — Tel 22-3807 (08525) 3800

GRANJA — VASSOURAS

Aluga-se à 3 quilometros da cidade, com 1 alqueire, casa mobiliada, casa depósito, instalações, aviário, moenda para cana, moinho para fubá, piscina, pomar e etc. Informações pelo Telefone 1033 Vassouras. (25753) 3800

SITIO EM QUEIMADOS — Vende-se com 221 000 m2 com casa e bastante água, frente de mais de 1 000 metros para Estrada Alvegur, serve para loteamento. Tratar com Otto Paranhos, telefone 43-2830 (08505) 3800

ARCOZELO — VENDE-SE ÓTIMO SITIO C/ 50.000 m2.

Magnificamente situado. A 3 km da estação. Boa casa (sala c/ 44 m2) 3 qs., cozinha, copa, dispensa, casa colono construída em tijolo, benfeitorias. Nascente própria, lá canta da Reservatório de água. - Outras que poderão ser aproveitadas para piscina. Ocasião Cr$ 500 000,00 — Aceita-se propostas de corretores. Tels. 27-3522 e 23-5638, D. CELINA (8479) 3800

COMPRO Fazenda com sede antiga, clima de serra até 2 horas em boa estrada, que tenha água e luz. Pago até Cr$ 20 000,00 por mês ou troco por terrenos nos subúrbios do Rio — Ofertas a AZEVEDO — 32-6374 — Av. Almte Barroso 97 Sala 1005. (03061) 3800

VASSOURAS — Vende-se sítio com 6.200 m2, com uma linda casa ainda não habitada. Base: 400 mil cruzeiros. Inf 25-2089. (3027) 3800

FAZENDA a 1 hora e 40 minutos do Rio servida por boas estradas de ferro e rodagem, clima adorável; mede 40 alqueires geométricos em varzeas de culturas, matas e pastos formados e divididos todos com boas aguadas, residência colonial, 14 amplas dependências, água encanada e luz elétrica, casa para empregados, carrapaticida, estábulo, paiól, 150 vacas leiteiras, gado de ordenha, cavalos, porcos e aves, preço porteiras fechadas. Cr$ hum milhão e trezentos mil cruzeiros, rara ocasião, renda comprovada — Maiores detalhes com sr. SOARES — Av. Pres. Vargas 435 — 9.º — Sala 903-A — Tel. 43-8535. (17798) 3800

FAZENDA DE CRIAÇÃO — Conceição de Macabú — R.J.

Vende-se ou troca-se por casa ou apartamento em bairro residencial, 65 alqueires fluminenses, 6 nascentes. Madeiras de lei, instalações para criação de galinhas em larga escala, chocadeira, criadeiras, casas coloniais p/ criação de frangas, galinheiros, etc., curral para gado, casa residencial muito boa, com luz elétrica própria. Agua quente e fria, 2 casas de empregado, 1 casa de administrador, serraria tocada à água por meio duma roda "Pelton", moinho de milho, Funicolário. Preço Cr$ 700 000,00 c/ parte facilitada. — Informações: Tel.: (Rio) 23-6767 — (João). Niterói: Rua Gavião Peixoto, 270. (5126) 3800

ARCOZELO — Estado do Rio — Vendo uma área com 63 000 m2 — Preço 350 mil cruzeiros, sendo 150 mil cruzeiros à vista e o restante à longo prazo. Tratar à rua Gonçalves Dias, 67 — 2.º andar — Raul Rebouças. (07622) 3800

FAZENDA — VENDO 500 ALQUEIRES GEOMÉTRICOS EM MATAS VIRGENS, situada em clima adorável, altitude 400 metros, grande quantidade de madeira de lei, fácil retirada, terras fertilíssimas, várias nascentes de água potável e riachos, podendo desmembrar em 50 alqueires. Preço por alqueire Cr$ 15 000,00 — Facilito parte. Maiores detalhes e planta com SR. SOARES — Av. Presidente Vargas 435 — 9º andar — Sala 903-A — Telefone 43-8535. (613) 3800

SITIO EM NITERÓI — Vendo excelente para industria ou loteamento na Estrada de Muriqui em Pendotiba uma área de 43 000 m2, com nascentes proprias por 180 mil cruzeiros à vista. Tratar no Rio pelo tels. 43-7788, 52-4477. (07400) 3800

FAZENDA GUANABARA, limítrofe à Fazenda-Hotel Clube dos 200 em Formoso, Est. S. Paulo, a 3 hs. auto do Rio, via Rezende. Altitude casa sede 540m, clima saluberrimo. Área 803 700m2, em pastos e culturas. Casa resid. com 300m2. Dist. 1 quilometro da Rio-S. Paulo e 21 quilometros de Rezende. Vende-se com 25 vacas. Preço basico 680 mil cruzeiros. Tratar tel. 38-9290, com os proprietarios. (03302) 3800

PRESIDENTE DUTRA — Bela Fazenda

Vendo à 3 horas do Rio pelo asfalto, sendo cortada pelas estradas Presidente Dutra e Central do Brasil, fazendo testada em perto de 3 klms. para o rio Paraíba, altitude de 400 mts., c/ 140 alqs., perto de 7 000.000,00 m2, tendo ótima e confortável residência, possuindo diversos banheiros completos, varanda com 70 m2, 7 qtos., escritório, ampla sala, luz e telefone, etc., casas de empregados, estábulo para 40 vacas, silo para 50 toneladas, curral empedrado, box, creche, resfriador de leite, etc. Presidente Vargas, 446, 16.º S. 1606. — JOSÉ BARROSO.

GRANDE FAZENDA

Vendo completamente montada e em franca produção de boa renda, dista 3 horas do Rio pela Estrada União Indústria, altitude de 500 metros, com 300 alqueires geométricos em pastos tratados, mato e lavouras, ótima sêde, ampla, mobilada, confortável, tendo banheiro completo, luz e telefone, etc. 25 casas de colonos e de administrador, máquina e despolpador para café, moinho, máquinas forrageiras, ferramentas em geral, carros, currais, ordenha, retiros, pocilgas, depósitos, banheiro carrapaticida, 300 rezes de bom gado leiteiro, 300 suinos, cavalos e aves, etc. Presidente Vargas, 446 — 16.º Sala 1.606 — JOSÉ BARROSO. (7295) 3800

SITIO EM MIGUEL PEREIRA — Vendo em clima adorável, altitude de 600 metros, dista do Rio, 2 horas, mede 5 alqueires geométricos em matas, pastos e culturas, nascentes de água potável e riachos, residência confortável, construção recente, estábulo, pocilga e outras benfeitorias. Maiores detalhes com SR. SOARES — Av. Presidente Vargas 435 — 9.º andar, sala 903-A — Telefone 43-8535. (614) 3800

SITIO EM FRIBURGO

Vende-se um entre Muri e Friburgo, com cêrca de 54 000 m2, boas matas e nascentes, e estrada de automóvel por Cr$ 1,50 o m2. Informações à Rua Riachuelo 29, em Friburgo nos sábados e domingos para ir ao local. (17730) 3800

ARARUAMA — Vende-se o sítio Santa Mônica, todo plano, com boa casa de 2 varandas, salão, 3 quartos, demais dependencias completas. Casa de empreg. Água própria abundante, todo plantado laranj. bananas, côco anão, etc. produzindo, medindo 212x300, cercado, ônibus à porta. Aceitamos propostas na base de 350 mil cruzeiros. Planta e fotografias — Rua México 158 — Sala 411 — Telefone 37-8130 (7584) 3800

FRIBURGO — Vendemos grande sítio com 22 alqueires, tem luxuosa casa, piscina, muitas fruteiras, garage e ônibus à porta. Preço ...... 1 020 000,00. Só as benfeitorias custaram mais. Facilitamos — M SAYER ou PEDROSA — Jornal do Comércio 3.º andar — Sala 322 (3473) 3800

ARCOZELO — VENDO

Sitio todo plantado com ampla casa de colonos, confrontando dois riachos e boa nascente própria. Preço base: Cr$ 200 000,00, facilitando em 5 anos ou troco por terreno em Quintino, Madureira ou Jacarépaguá. — Tratar com o proprietário à Rua Debret, 79, Sala 406. Telefone 52-9826. (3226) 3800

SITIOS — CAMPO GRANDE — Vendo boa e bela granja com 8300 m2, ótima residência, nova, plantações, aviário, etc. Transfere-se uma parte que é financiada, pelo Banco da Prefeitura. Vendo sítio com 36 000 m2, boa casa, pomar, todo cercado de tela. Aceita-se oferta, base de Cr$ 550.000,00. Rua Augusto Vasconcelos, 324 — Tel.: 854 — Campo Grande, qualquer hora e dia. (2497) 3800

SITIO — Vendo em Morro Azul, ótima e confortável casa de campo c/ 5 000 m2., (ou mais) perto rodovia, nascente própria, 2 hrs. do Rio. Preço de ocasião, 220 mil cruzeiros — Facilitados. Inf. H. WILKES — Imóveis — Telefone 32-4992. (2420) 3800

FAZENDA — Vende-se uma importante fazenda localizada no Estado do Rio, a 250 quilômetros desta capital, por magnífica estrada de automóvel. A fazenda tem mais ou menos 1 000 alqueires de excelentes terras próprias para qualquer cultura, principalmente para café, onde já existe uma pequena lavoura nova com uns 30 000 pés em franca produção. Existe também moderna serraria com tôdas as máquinas de ferro, com capacidade de 500 m3. de produção mensal. As reservas de madeiras de lei são abundantes em suas matas virgens. Grande facilidade de pagamento. Procure diretamente seu proprietário SR. RENATO GUERRA à rua Teófilo Otoni n.º 58 — 10.º andar. Telefones ... 43-9205 e 37-2800. (4236) 3800

SITIO CAMPO GRANDE — Vendo uma área com 13 000 m2., frente p.ª 2 ruas: 50x260, tendo fruteiras, perto de conduções. Cr$ 130.000,00 — Rua Augusto Vasconcelos, 324. Tel 854 — Campo Grande. (2504) 3800

ÓTIMOS E EXTENSOS SITIOS — Vendemos no Estado do Rio, com estradas de ferro e rodagem, desde 30 mil até 48 mil m2, pagáveis e 130 prestações (10 anos), a partir de 170 cruzeiros por mês, sem entrada, sem juros e com posse imediata. Terras fertilíssimas, com matas, pastos e aguadas. Madeira para construções e mudas de cafeeiros grátis no local. Oportunidade única para aquisição de extensa área que poderá pagar-se por si mesma, mediante exploração agrícola e avícola, servindo também para recreio e descanso. Informações na SOCIEDADE IMOBILIÁRIA CONTINENTAL LTDA. — Av. Rio Branco 106 — 12.º andar, sala 1313 — Tel.: 42-3713. (3313) 3800

SITIOS — Vende-se a 40 minutos da Praça Mauá, condução lotação — ônibus, etc. Est. antiga Rio-Petrópolis, áreas de 100 000 m2 e 50 mil m2., a preços convidativos com facilidades. Rua da Quitanda 67 — Sala 603/5 — Telefone 23-3807. (7642) 3800

SITIOS — Plantados de fruteiras, terrenos planos, em Piraí, no maravilhoso planalto de 500 metros de altitude, distando 1 hora apenas do Rio, na Rio-São Paulo, a melhor estrada da América do Sul. Áreas de 5.000 m2, 10.000 m2 e 30.000 m2. Clima de montanha, 10 minutos depois do Monumento Rodoviário. Prestações desde Cr$ 300,00 sem juros. Luz e fôrça da Light o que permite o confôrto de geladeira, enceradeira etc. — Ônibus a tôda hora. Muita água, lugares pitorescos com mata. Grande lago para esportes aquáticos e pescarias. Facilidades de construção de casas de campo com acabamento de cidade ou rústicas. Proprietária Loteadora Montanhês, S. A., Av. Nilo Peçanha, 26 sala 811. Tel 42-5011 (28226) 3300

CHÁCARA NA TIJUCA — Ótimo terreno 7.000 m2., dos quais 2.000 m2. inteiramente planos e já preparados para receber construção. Presta-se admiravelmente para luxuosa residência com local já preparado para a piscina ou então para colégio, Casa de Saúde ou Casa de Religiosas. Tem ótimo panorama sôbre a cidade, jardim, pomar, 2 belíssimas grutas naturais e águas nascentes. Rara oportunidade e facilidade de pagamento — 37-3378. (8509) 3800

TERRAS K. 79 — PRÓXIMO ESTRADA PRESIDENTE DUTRA

Vende-se ótima fazendinha com 35 alqueires geométricos, com facilidade pagamento. Preço 1 000 000,00 Cruz. Tratar Fone: 27-5467 (503) 3800

FAZENDA EM FRIBURGO

Vende-se urgente, com 1 100 000 m2., linda propriedade, muita água, várzea, mata, jardim, pomar, com magnífica e espaçosa casa construída há 7 anos, casas de colonos, ônibus à porta, etc. — Propriedade de grande valorização devido à inauguração dentro de dias da rodovia direta Rio-Friburgo. 50% à vista e o restante à combinar — Tratar na Avenida Rio Branco, 14, 11.º and. Telef.: 43-8378, à noite pelo Tel.: 49-2414, com Sr. Souza. (3352) 3800

TERRENOS DE PRAIA

A partir de 100 cruzeiros por mês, sem entrada e sem juros, lotes de 12 x 40 a começar de 6 mil cruzeiros na mais linda praia de Niterói. Tratar diariamente na Organização Transcontinental — Av. Marechal Floriano, 1, 1.º andar. Tel.: 23-3839 (51487) 91

PEDREIRA E ALVANERIA

Vendo no local ou forneço qualquer quantidade de alvenaria e pedra de tôda a espécie, grande produção, pronta entrega à Rua São Carlos a seguir o nº 409, no Estácio, detalhes e venda com A. Costa. Tel. P/P. 49-5277 ou no local indicado. (8498) 79

APARTAMENTO DE LUXO a Cr$ 6.000,00 / m2

ENTREGA EM 6 MESES

Vendem-se dois ótimos apartamentos à Rua Xavier da Silveira 99, lado da sombra, andar alto, com 63 e 154 m2 cada. Compõe-se de jardim de inverno, varanda, living-sala, 3 amplos quartos, dois banheiros sociais, copa-cozinha, e demais dependências, garage. Prédio sôbre pilotis. Facilita-se 50% e financia-se o restante 50% em 50 prestações sem juros.

Tratar com o proprietário à Av. Presidente Vargas, 435 sala 901 Tel. 43-3179 das 16 às 18 horas. (21963) 91

Luxuosa residência - Copacabana

VENDE-SE uma muito luxuosa casa no centro de terreno de 19x80, no Pôsto 6, construção de primeiríssima, fachada de pedra. Preço de raríssima oportunidade Cr$ 8.500.000,00. Facilitando-se. Tratar de segunda-feira em diante na SOCIEDADE IMOBILIÁRIA "ICCA" LTDA., Av. 13 de Maio n. 23 - Edifício Darke - 4.º andar — Telefones 42-8597 e 52-2212. (02533) 91

ILHA DO GOVERNADOR

Jardim Guanabara: — construimos e elaboramos o projeto que desejar. Empreitada ou administração, com pessoal habilitado. Perfeição e rapidez. Peça-nos ainda hoje orçamento sem compromisso. ARQUITETURA — CONSTRUÇÃO

AV. PRES. WILSON, 198 - 2.º - s. 204 — TEL. 22-7875 (53081) 91

Financiados em 15 anos!

COPACABANA

2 Apartamentos em final de construção, já nos arremates, gás ligado, em local de absoluto sossêgo, 2 quartos, sala, banheiro social, serviço, dependências para empregada. PREÇOS E CONDIÇÕES: Para o de frente Cr$ 600.000,00. Entrada de Cr$ 160.000,00, a combinar Cr$ 140.000,00. Para o de fundos, Cr$ 480.000,00, entrada de Cr$ 100.000,00 em parcelas suaves Cr$ 80.000,00. Financiamento para cada um Cr$ 300.000,00 em mensalidades de Cr$ 3.600,00, Tabela Price. Ver os apartamentos 701 e 804, à Rua Djalma Ulrich n. 480 e tratar com Dona Janina, pelos telefones 25-9561, hoje, e 22-7664 ou 22-7555, durante a semana. (03277) 91

FLAMENGO

Vende-se à Rua Marquês de Abrantes n. 150 e com frente para a Avenida Radial Sul, em edifício já com ESTRUTURA TERMINADA, os últimos apartamentos de dois quartos, sala, living, cozinha, banheiro social, quarto e W. C. de empregados e área. ALVENARIA JÁ NA SÉTIMA LAGE. Pagamento em 10 anos com entrada de 5%. Construção da ENCA Emprêsa Nacional de Cálculo e Construção. Ver no local e tratar com a IMOBILIÁRIA DOMUS LIMITADA, à Rua Senador Dantas n 76 - s/1503/4. Tel.: 22-7386. (07550) 91

Apartamento — Copacabana

Vende-se um ótimo apartamento — Pôsto 6 — Av. Nossa Senhora de Copacabana, 1376 - Apto. 1.201 (trecho sem bonde). Preço último: Cr$ 180.000,00 de entrada e Cr$ 300.000,00 financiado em 10 anos, Tabela Price. Pode ser visitado, hoje, domingo, das 15 às 18 horas. Mais detalhes. Tel.: 47-7087. (02530) 91

APART. COPACABANA OPORTUNIDADE

Vende-se com grande financiamento ou aluga-se. Em final de pintura em excelente acabamento: 2 salas, 3 quartos, 2 banheiros sociais, copa-cozinha, garagem e demais dependências. Localização magnífica no segundo pavimento, não dependendo de elevador. Tratar com Cruz ou Abreu, à Rua México n. 166 - 4.º - s/63. (00548) 91

Capitalista - Ótima renda

Vende-se edifício recém-construido de quatro pavimentos com dois apartamentos por andar constando de sala grande, três ótimos quartos, banheiro completo com box, grande cozinha, quarto e W.C. para empregada e área com tanque. Podendo render mais de Cr$ 800.000,00 por ano, construido em centro de terreno preço base Cr$ 2.900.000,00 — Para mais informações diretamente com o proprietário pelo telefone 25-7598. (4212) 91

SÍTIO EM JACAREPAGUÁ

Magnífica casa tôda mobiliada mais outra para hóspedes, área de 2.500 m2, podendo ser maior preço da área 700 mil cruzeiros sendo parte à vista e o restante tabela Price 5 anos. Aceito oferta para pagamento à vista, telefone com Carlos 27-2331 ou 22-9483. (04196) 91

TERRENO — COPACABANA

Vende-se um ótimo terreno — Pôsto 5, com 24 metros de frente. Preço: Cr$ 4 500 000,00. Tratar de segunda-feira em diante no SOCIEDADE IMOBILIÁRIA "ICCA" LTDA., Av. 13 de Maio n. 23 - Edifício Darke - 4.º andar — Tel.: 52-2212 e 42-8597. (02527) 91

Compra e venda de imóveis

NÃO PENSA MUITO: AVISA SOMENTE A
SOCIEDADE IMOBILIÁRIA "ICCA"
E VOCE SATISFEITO FICA
Tels.: 52-2212 e 42-8597
AV. 13 DE MAIO, 23 — EDIFÍCIO "DARKE" — 4.º ANDAR

GALPÃO INDUSTRIAL

VENDE-SE RECEM CONSTRUIDO SITUADO NO LARGO DO JACAREZINHO. ÁREA APROXIMADAMENTE 1.600 MTS. ESTILO MODERNO E FUNCIONAL, PRÓPRIO PARA GRANDE INDÚSTRIA OU DEPÓSITO. PREÇO, CONDIÇÕES E PAGAMENTO COM VENDA EXCLUSIVA:

I. CHAZIN

RUA URUGUAIANA, 104 - s/540

Tels.: 32-3190 - 52-1782 - 52-9595 e à noite 37-9119. (00639) 91

APARTAMENTO — Negócio de ocasião

Vende-se, PELA MELHOR OFERTA, o apartamento situado no 6.º andar da Rua Sá Ferreira 170, ocupando todo o andar, com 3 amplas salas, 3 bons quartos, 2 gabinetes sanitários completos, sala de almoço, cozinha e dependências para empregados. O apartamento está vazio podendo ser visto a qualquer hora. Não falta água. Parte financiada Caixa Econômica, 18 anos. Cr$ 550.000,00. Quem se interessar poderá telefonar para 27-5895 e 22-3354. (04224) 91

LOJA-CENTRO

Compra-se contrato de loja. Paga-se em imóveis bem localizados. Cartas para 4032 na portaria dêste jornal. (04032) 91

Av. Tijuca — Área c/127.606 m2.

Vende-se no Kil. 1, a 900 ms. da Usina (ponto final dos bondes Tijuca), divisível em 102 lotes com a frente mínima de 20 metros e a área média de 874 m2, tendo grande nascente. Tratar com o proprietário MILTON FERREIRA DE CARVALHO, à Rua Evaristo da Veiga n. 16 - 17.º andar. (02486) 91

APARTAMENTOS — LARANJEIRAS

Com dois quartos, sala, cozinha, dependências de empregada etc. Financiamento Lar Brasileiro. Informações e preços pelo telefone 42-0811. (53218) 91

Compro - Apartamento

Compro apartamento, entrega imediata, máximo 30 dias. Com 2 salas e 3 quartos. Tenho muita urgência. Nos bairros LAGOA E JARDIM BOTÂNICO. Pagamento à vista. Cartas para a portaria dêste jornal n. 2529. (02529) 91

COPACABANA

Rua Guimarães Natal, 19 — Apartamentos de 2 quartos com armários embutidos, ampla sala, banheiro e cozinha completos, dependências para empregada e área com tanque. Prazo de entrega 14 meses. Preço de incorporação Cr$ 260.000,00. Informações e Vendas: *Imobiliária Santa Bárbara, S. A.* — Rua México, 11 - 3.º andar — Tel.: 52-9863. (53140) 91

APARTAMENTO LUXUOSO — AV. ATLÂNTICA

Vende-se livre e desembaraçado, luxuoso apto. na Av. Atlântica, em condomínio hoteleiro, andar alto, completamente mobiliado, atapetado, apliques, sancas, telefones, água quente, fria e gelada, composto de grande vestíbulo, 2 grandes salas, sendo 1 de 25 m2, amplo corredor, 3 grandes qts. de 22,10, 18,70 e 19 m2 respectivamente, armários embutidos, grande banheiro c/ box de 10,30 m2, ampla varanda, própria p/ família de alto luxo e que não quer ter preocupações, ou p/ grande renda na ausência temporária do proprietário, pois não está sujeito à Lei do Inquilinato. Preço urgente Cr$ ...... 1 300 000,00, tendo Cr$ 210 000,00 financiados a longo prazo p/ Instituto e o restante c/ grande facilidade de pagamento. Aceita-se outros bens como parte de pagamento. Tratar à R. Debret, 23 — Sobre-Loja — S/ 212 — Sr. Garcia. (4324) 91

Materiais de construção

CIMENTO BRANCO — VENDE-SE

Dinamarquez - Marca Leão - Em barricas de 180 Kos. - Negócio urgente. Tratar pelo fone 32-4643. (41687) 79

JANELAS GUILHOTINA

sem caixa e sem contra-peso. — Param em qualquer posição. Portas e janelas de todos os tipos. Caixões, marcos, etc. Entrega imediata. RUA FREI CANECA 63 - 65 — Fone 32-2889.

JANELAS DE FERRO C/BASCULANTES PADRONIZADAS:

Em ferro T e L de 3/4 x 1/8", c/ basculantes em L de 5/8 x 1/8", c/pingadeira de cantoneira de ferro c/ punhos de metal niquelados, nas seguintes medidas:

0,40 x 1,00 — Cr$ 255,00	1,00 x 1,00 — Cr$ 330,00
0,50 x 1,00 — Cr$ 265,00	1,00 x 1,20 — Cr$ 400,00
0,60 x 0,80 — Cr$ 245,00	1,00 x 1,50 — Cr$ 495,00
0,60 x 1,00 — Cr$ 280,00	1,20 x 1,00 — Cr$ 400,00
0,70 x 1,00 — Cr$ 295,00	1,20 x 1,20 — Cr$ 475,00
0,80 x 0,80 — Cr$ 265,00	1,20 x 1,50 — Cr$ 600,00
0,80 x 1,00 — Cr$ 310,00	1,50 x 1,20 — Cr$ 600,00

"Stock Permanente — JORGE VACCARI

MAIS O IMPOSTO DE 4%

Fábrica: RUA POTERI 14 (Mangueira). Esta rua principia no n. 700 da Rua Visconde de Niterói. FONES: 45-1456 e 45-6189. Aceita-se pedidos do interior. (00018) 79

Ultimos Apartamentos — Final Construção

ENTREGA IMEDIATA

PELA METADE DO PREÇO

Q. EMP. 2,00 x 2,00 — VEST. — SALA

10% SINAL — 20% FACILITADOS

70% em 15 anos — Preços a partir de CR$ 340.000,00

Atenção

ANTES DE COMPRAR UM APARTAMENTO VERIFIQUE...

nas Especificações de Construção do "Album" do Incorporador Se os Elevadores, as Ferragens, os Aparelhos Sanitarios são de qualidade garantida e de marca idônea.

VERIFIQUE AS INDICAÇÕES SOBRE OS REVESTIMENTOS:

se pisos, lambrins, peitoris e escadas são de "MARMORITE"

se nas fachadas é usado o rebôco pronto "QUARTZOLIT"

se nas paredes internas é empregada a massa branca pré-fabricada "REBOQUIT"

se a pavimentação de pisos é de Ladrilhos hidraulicos "QUARTZOLIT"

QUARTZOLIT

"QUARTZOLIT" SIGNIFICA: PERFEIÇÃO, DURABILIDADE E TRADIÇÃO!

O CONSTRUTOR QUE EMPREGA OS REVESTIMENTOS "QUARTZOLIT" CONSTROI BEM!

OS PRODUTOS "QUARTZOLIT" DURAM MAIS E DEFENDEM OS BOLSOS DOS CONDÔMINOS.

Comprando um Apartamento, insista no emprego de "QUARTZOLIT"

INFORMAÇÕES E DETALHES:
QUARTZOLIT S. A. MATERIAIS DE CONSTRUÇÃO - RIO DE JANEIRO e SÃO PAULO
EXPOSIÇÃO RIO: RUA SANT'ANA, 77 - LOJA e SOBRELOJA - FONES: 43-8564 e 43-3085

EIS O QUE VOCÊ ESPERAVA!

APARTAMENTOS *Sem sinal*
Sem entrada
Sem juros

no FLAMENGO

Rua Bento Lisbôa

apenas 60 prestações mensais de

cr$ 2.500,00

preços a partir de

cr$ 150.000,00

- Sala — Quarto — Banheiro completo — Cozinha americana

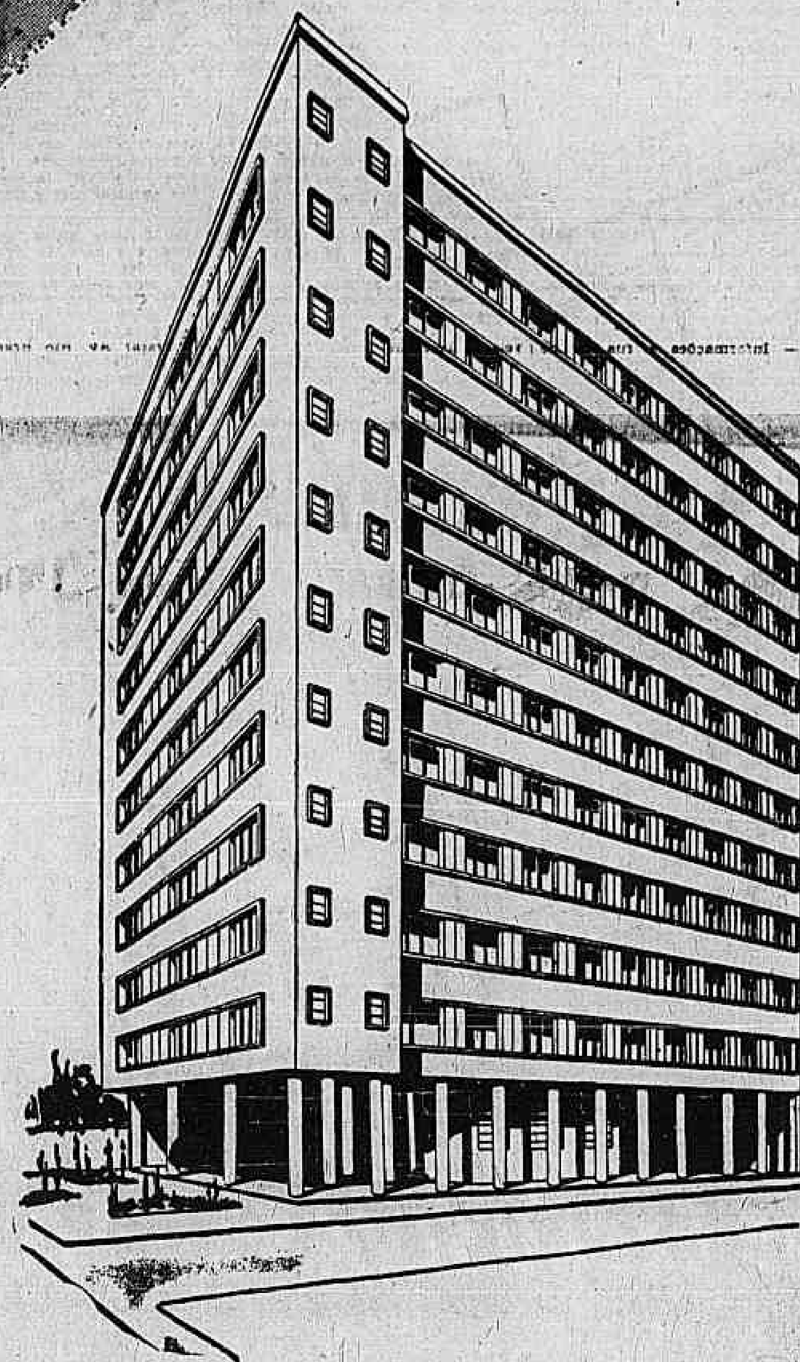

A. Oliveira, iniciando um amplo movimento de vendas imobiliárias, lança arrojadamente a modalidade de aquisição que você esperava e que todos desejam! Aproveite a oportunidade e adquira já o seu apartamento!

TODOS OS APARTAMENTOS DE FRENTE
OBRA JÁ INICIADA — ENTREGA EM 24 MESES

Construção e Incorporação da EDIFICADORA BRASILEIRA S. A. — EDIBRA —

Financiamento de LEONARDO KORECKI

VENDAS EXCLUSIVAS:

ESCRITÓRIO TÉCNICO
a. oliveira
IMÓVEIS INCORPORAÇÕES E VENDAS
Avenida Atlântica, 2634 - esquina de Santa Clara

- Material de primeir
- Acabamento esmerado

NO CENTRO:
Rua 7 de Setembro, 66 - 12.º andar
Tel.: 22-9392

EM COPACABANA:
Av. Atlântica, 2634 Esq. de Sta. Clara
Tel.: 57-0383

Loja aberta todos os dias, inclusive aos Domingos e feriados, das 9 às 23 horas.)

Vego Publicidade

AGORA... NO FLAMENGO

RUA SÃO SALVADOR, 36-38

(Esquina da Rua Martins Ribeiro, proximo a Marquez de Abrantes)

Solar Carvalho Mourão

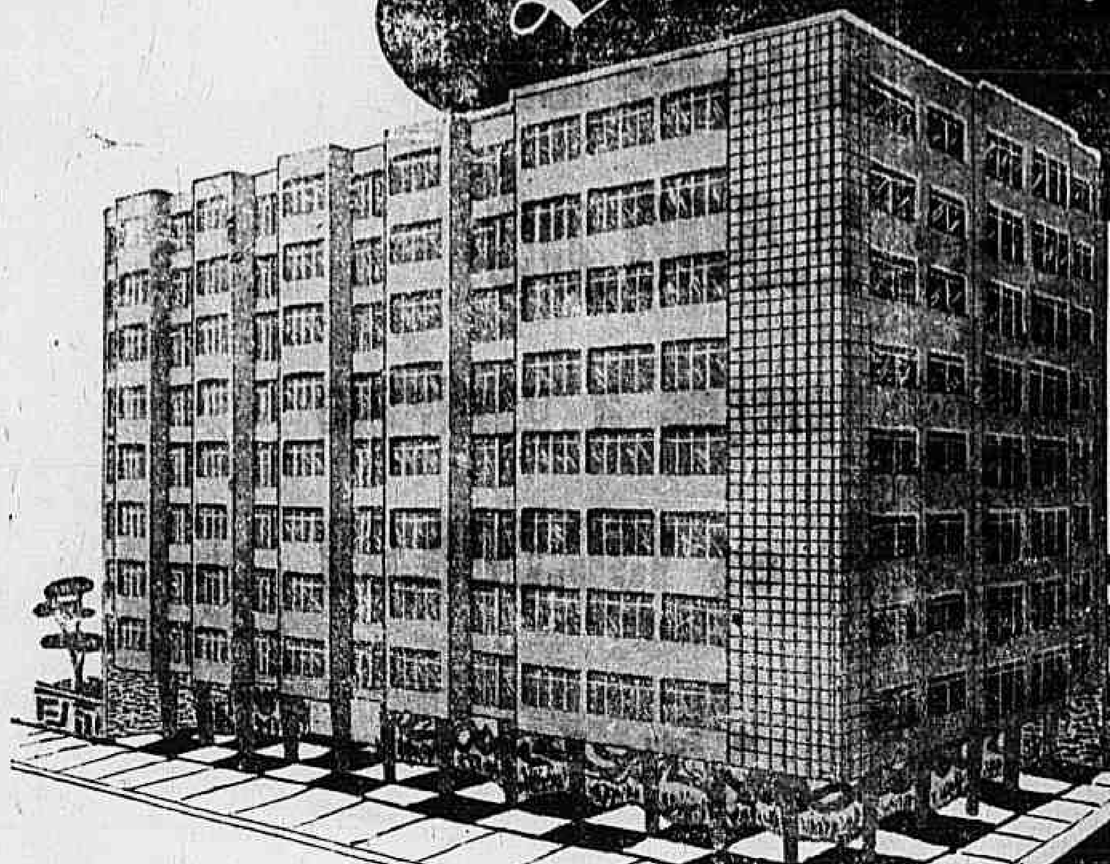

★ TODOS APARTAMENTOS DE FRENTE
★ ILUMINAÇÃO DIRETA EM TODAS AS PEÇAS
★ CONSTRUÇÃO APRIMORADA SOBRE PILOTIS
★ GARAGE EM CONDOMINIO
★ FORO REMIDO

INCORPORAÇÃO A PREÇO DE CUSTO
(CONSTRUÇÃO POR ADMINISTRAÇÃO)

QTO. DE EMPREGADA 4.65 m2 · W.C. 1.20m2 · QUARTO 14.25m2 · BANHEIRO 4.35m2 · SERVIÇO · COZINHA 5.30m2 · circulação · QUARTO 12.00 m2 · QUARTO 9.00 m2 · SALA 24.20m2 · Jardim de Inverno

TIPO "A"

Salão - Jardim de Inverno - 3 Quartos Banheiro completo c/box - Cosinha - Quarto e banheiro de empregada - Area de serviço c/tanque.

PREÇO PREVISTO à partir de: **Cr$ 425.000,00** a **Cr$ 465.000,00**

TIPO "B"

Salão - Jardim de Inverno - 2 Quartos Banheiro completo c/box - Cosinha - Quarto e banheiro de empregada - Area de serviço c/tanque.

PREÇO PREVISTO à partir de: **Cr$ 348.000,00** a **Cr$ 370.000,00**

SINAL **Cr$ 20.000,00**

O RESTANTE FACILITADO EM 35 MESES SEM JUROS, DURANTE E APOS A CONSTRUÇAO.

INCORPORADORA: "SINCAL"

DIRETORES: MOYSES RIBENBOIM E JOSÉ MACHLACH

CONSTRUÇÃO DE: RIBENBOIM ENGENHARIA LTDA.

VENDAS EXCLUSIVAS: JAYME BERGER e S. NAGIB

Av. Rio Branco, 116-9.° and. salas 2 e 3 Tels. 42-6613, 52-9704 e 52-3195

Hipotecas

A JUROS MINIMOS empresto sobre hipoteca de predios, mesmo em construção; adianto dinheiro para certidões, solução rapida. Tratar Av. Pres. Vargas n. 290, s 815, com A. Moraes — 23-3870. (183) 92

DINHEIRO

Empréstimos sôbre automóveis de 1948 em diante. Praça Pio X, 78, 11.º Sala 1.116. — Candelária. (7413) 93

HIPOTECAS

Transfere-se hipoteca de 200.000 Cr$ sôbre ótimo prédio de dois pavimentos, muito próximo à Praia de Icaraí, rendendo juros de 10% ao ano. — Informações dias úteis pelo Telefone 3-1958 — Niterói. (4063) 93

HIPOTECAS — Empresto .... 1.000.000,00 sôbre imóveis na zona sul mesmo em final de construção M. Sayer. Jornal Comércio, 3.º, S. 322 (2468) 93

HIPOTECA — traspasso uma de cruzeiros 200.000,00 de um apartamento ainda não habitado, valendo de cruzeiros 860.000,00. Dou Cr$ ... 20.000,00 de comissão. Negócio urgente. Boa oportunidade para quem disponha de capital. Fone 48-3668. (3289) 93

BOA APLICAÇÃO DE CAPITAL

Não há melhor aplicação de dinheiro. Procure um corretor idoneo, especializado em hipotecas de prédios, e incumba-o da colocação do seu capital; assim fazendo, certo pode ficar de que, o que lhe pertence, está acautelado. — Em tudo há técnica que, aliada à boa vontade, de um prático homem de negócios, o colocam nas condições de ser um eficiente servidor no seu campo de ação. Informações gratis e sem compromisso. Organização Técnica Imobiliária Norma Ltda. (O.T.I.N.L.), diretor: ANTONIO JOSÉ CEPEDA — Administradores de bens e Corretores de Imóveis. Rua do Carmo, 71, oitavo, salas 801 e 802. (7212) 93

DINHEIRO — HIPOTECA

Empresto até Cr$ 800.000,00 sôbre edifício com boa renda. Negócio rápido com papéis em ordem. Eduardo Santos. Av. Rio Branco, 128, — S/ 1.313. Fones: 22-3993 e 52-7860. (639) 93

TROCO OU VENDO

800 mil cruzeiros de hipotecas de apartamentos em Copacabana, 10 anos Tab. Price 12 %. — vendo c/ desconto ou troco por terreno ou casa, Copacabana, Ipanema ou Leblon, ou então Tijuca, acertando-se a diferença que houver. Ofertas pelo telef. 47-3191 c/ Dr. João. (653) 92

S. BOSELLI

Corretores de Imóveis
Hipotecas
PRAÇA PIO X N.° 78
8.° andor — Sala 807
Telefones: 23-2327 — 43-3587 e 43-4547
(17221) 92

ESPLANADA DO CASTELO

Apartamento de máximo conforto, para casal de alto trato e recurso, proprietário vende, constando de entrada, sala, cozinha, banheiro social, W.C. e banheiro de empregada, área, grande living, armários embutidos e quarto com separada para dormir e vestir. Peças amplas e claras. Tratar de segundas às sextas-feiras à Av. Calógeras n.º 6, — Apto. 1.203, até às 11 horas da manhã. (7356) 91

TERRENO — VENDE-SE

Com a dimensão de 11 por 33, lugar aprazível à Rua Maranhão entre o n.º 269 e 285, Bôca do Mato, vendo por motivo de viagem, negócio urgente à vista, tratar à Rua Maranhão n.º 285. — Preço base Cr$ 280.000,00, aceitando uma oferta para negócio imediato. (8433) 91

AV. BRASIL — TERRENO PARA INDÚSTRIA

Vendemos um ótimo terreno de esquina 37 x 40 com plata aprovada para construir um Golpão para qualquer indústria. Ver na Rua Coimbra esquina da Av. Lusitânia, junto e depois do n.º 270. — Preço Cr$ 800.000,00 (transversal da Rua Lobo Júnior). — Tratar com Imobiliária Standard Ltda. Rua Rodrigo Silva, 18, 7.º Sala 704. — Tel.: 32-7952. (27529) 91

PEDRA DE GUARATIBA

Vende-se na praia, casa recemconstruída, com dois grandes quartos, sala, cozinha, banheiro e varanda. Rua Barros de Alarcão n.º 584. Ver local e tratar Telefone 37-5817. (4171) 91

CASA — Residência luxuosa — Vende-se luxuosa residencia, em centro de grande terreno — Serve para família de grandes recursos ou embaixada — Preço Cr$ 6.500.000,00 — Tratar de 2a. feira em diante na Sociedade Imobiliária "Icca" Ltda. — Av. 13 de Maio 23 — Edifício Darke — 4.º andar — Tel. 52-2212 e 42-8597. (02540) 91

APARTAMENTOS NO ARPOADOR

Salão, jardim de inverno, três quartos, um e dois banheiros. Amplas dependências de serviço. Tôdas as peças sociais de frente. Magnífico edifício sôbre pilotis, lago e jardins, para entrega em 12 meses. Local privilegiado à Rua Gomes Carneiro 80 (Trecho sem bonde). Preços desde Cr$ 810.000. Tratar com a Construtora e Incorporadora. Cia Comercial e Imobiliária Brasil (COCIBRA). — Av. Rio Branco 257 - S/loja 201 — Tel.: 42-4066. (51475) 91

EDIFÍCIO AFONSO SARDINHA

Em construção na Rua Guimarães Natal, 19 (junto à Praça Cardeal Arcoverde). Apartamentos de 3 quartos com armários embutidos, sala, jardim de inverno, varanda, cozinha e banheiro completos, dependências para empregados e área de serviço com tanque. Preço: Cr$ 476.000,000 com sinal de Cr$ 70.000,00. Na assinatura da escritura Cr$ 92.800,00, 40 prestações mensais de Cr$ 4.300,00, na entrega das chaves Cr$ 50.000,00 e o restante financiado em 5 anos após a entrega das chaves. Obras em acelerado ritmo, com fundações terminadas e iniciando estrutura. Informações e vendas: IMOBILIARIA SANTA BARBARA, S. A. — Rua México, 11 - 3.º andar — Telefone: 52-9863. (59696) 91

EXCELENTE OPORTUNIDADE PARA INDÚSTRIA

Vende-se, para pronta entrega, terreno de 15.000 m2 de superfície, em zona industrial, a 20 minutos da Praça Mauá, à margem da E. F. C. B. Área construída: aproximadamente 5.000 m2, constando de 5 magníficos galpões e outras instalações. Preço-base Cr$ 800,00 por metro quadrado Tratar pelos telefones 32-9160 e 42-3089, com o sr. ARMINDO. Negócio direto, sem intermediários.

COPACABANA

Apartamento — Vendemos luxuoso, com 350 m2,00 de área construída, compreendendo as seguintes peças: vestibulo, jardim de inverno, 4 salas, sala de almôço, 5 quartos, 2 banheiros, toilette, copa e cozinha, 2 quartos de empregadas, área de serviço com tanque e garagem para 2 carros. Preço: Cr$ 2.500.000,00, sendo 50% durante a construção já em andamento e 50% em 5 anos. Tratar com Fernando Schiller na IMOBILIARIA LEMOS LTDA., à avenida Nilo Peçanha n. 26, sala 706 — Telefone: 32-1993. (50727) 91

Cr$ 6.000,00

Na Estrada Presidente Dutra, a 40 minutos da Praça Mauá, temos lotes a partir de C$r 6.000,00.

Visitas sem compromisso. Informações com : VIEIRA, CARBALLO e ALVARO BORGES na Rua Uruguaiana, 95, s/4 — Tel.: 23-4551.

PRECISA-SE CORRETORES (38517) 91

ESTR. RIO-PETRÓPOLIS — KM. 21

Vendo área de 20.000 m2 com frente de 100 mts. na Estrada e de esquina com a Rua Sta. Catarina MURILLO ALENCAR — Av. Erasmo Braga, 277 — Sala 911 — Fone 42-1786. (57091) 91

Apartamento -- Copacabana

Vende-se um luxuoso apartamento, com riquíssimas benfeitorias, pertinho da Av. Atlântica, com 2 salões, 4 dormitórios, 2 banheiros de muito luxo, 2 quartos de empregada, enorme copa e cozinha, garagem. Preço de raríssima oportunidade Cr$ 1.800.000,00 — 50% financiado. Tratar na SOCIEDADE IMOBILIÁRIA "ICCA" LTDA. — Av. 13 de Maio n. 23 - Edifício Darke - 4.º andar — Tel.: 52-2212 e 42-8597. (02528) 91

EXCELENTE OPORTUNIDADE PARA INCORPORAÇÃO

Vende-se magnífico terreno à Rua São Clemente (Botafogo), com aproximadamente 2.000 m2 de superfície, área totalmente plana. Negócio direto sem intermediários. Tratar pelos telefones 32-9160 e 42-3089, com sr. Armindo. (3249) 91

LOJAS - COPACABANA

Vendem-se duas lojas: uma grande e uma pequena. A maior por Cr$ 5.000.000,00 e a menor Cr$ 1.300.000,00 ambas. Ótimamente localizadas no melhor ponto do bairro. Tratar de segunda-feira em diante, na SOCIEDADE IMOBILIARIA "ICCA" LTDA. — Av. 13 de Maio n. 23 — Edificio Darke" — 4.º andar — Tel.: 42-8597 e 52-2212. (02532) 91

Área — Estrada dos Bandeirantes

Vende-se, plana, com 135.000 m2, a 14 Kl. do Largo da Taquara. Preço excepcional. Tratar Av. Rio Branco, 25 — 13.º — s/ 1301. Tel.: 23-2570. (7519) 91

CHÁCARAS EM GOIÂNIA

Valorização rapidíssima. O melhor emprêgo de capital. Diretamente com proprietário. Cr$ 10.000,00 cada. Rua do Carmo n. 5, sala 301 — Tel. 22-5371 (00578) 91

GRANDE LOJA

PRAÇA SAENZ PENA

Vende-se um importante fundo de comércio. Localização impar. Só poderá interessar a Banco ou alto comércio. Detalhes com ECAL - Rua Assembléia, 51 - 11.º - Telefones 32-6944 - 32-6126

NÃO PERCA ESTA OPORTUNIDADE!

ADQUIRA UM DOS ÚLTIMOS APARTAMENTOS NO MAJESTOSO

Ed. PROVENCE

Rua Santa Clara 106-110 — INCORPORAÇÃO A PREÇO DE CUSTO

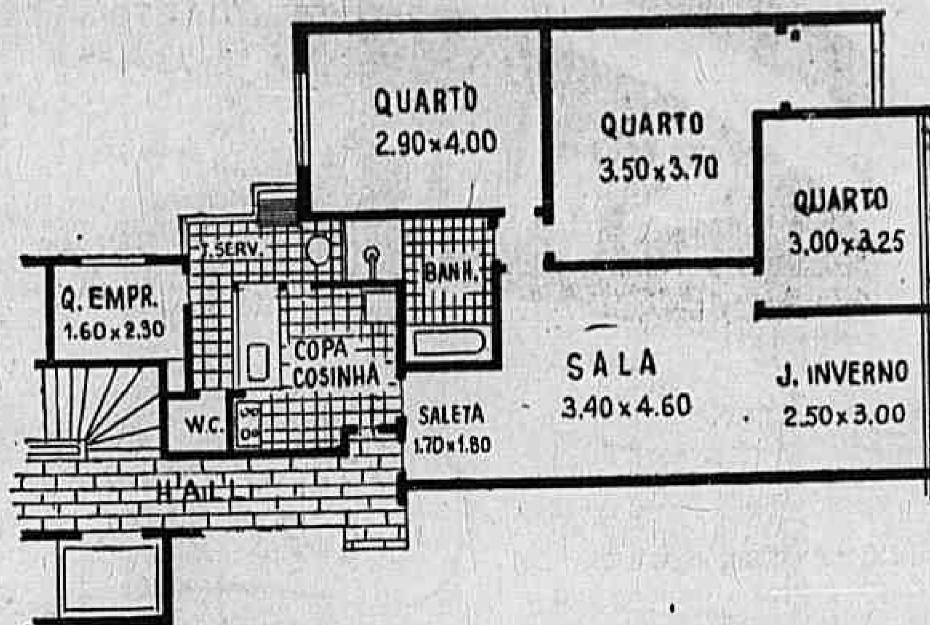

Preços a partir de Cr$ 394.000,00 — Pagáveis durante a construção

INCORPORAÇÃO E CONSTRUÇÃO DE:

M. HAZAN & NUDELMAN LTDA. e CONSTRUTORA HAZAN LTDA.

VENDAS EXCLUSIVAS:

IMOBILIÁRIA LIF

AV. N. S. DE COPACABANA, 661 - 2.º ANDAR (DE FRENTE) SALAS 201 E 0 - TEL. 37-4635

O escritório estará aberto hoje e diariamente até às 20 horas.

Leblon

EDIFICIO CASTOR — Construção na penúltima lage. Vendemos apartamento de sala, 3 quartos, banheiro, cozinha, quarto e WC de empregada, área com tanque. Cr$ 570.000,00 — 50% financiado em 7 anos depois do "habite-se".

EDIFICIO POLUX — Construção na penúltima lage. Vendemos os últimos apartamentos de sala, quarto separado, banheiro, kitchenette. Cr$ 220.000,00 — 50% financiado em 7 anos depois do "habite-se". Informações na CNAP (COMPANHIA NACIONAL DE ADMINISTRAÇÃO E PARTICIPAÇÕES) Rua do Carmo, 17 — 2.º andar — Tel.: 52-8319. Atende-se também aos domingos das 9 às 13 horas. (57093) 91

LEBLON - ED. ICÓ

AV. BARTOLOMEU MITRE N.º 990

Vendo apartamentos no 2.º, 3.º e 5.º pavimentos (já com "habite-se") com sala e quarto independentes, cozinha e banheiro. Peças amplas e bem iluminadas. Construção de primeira qualidade. Preços desde Cr$ 280 000,00 com Cr$ 150 000.00 financiados em 10 anos, prestações de Cr$ 2.152,00 Informações e vendas com:

MURILLO ALENCAR

Av. Erasmo Braga, 277 — Sala 911 — Fone: 42-1786 (42671) 91

Terrenos

— ZONA SUL —

Aos Snrs. Proprietários de terrenos na zona Sul, que desejam construir, incorporar ou vender, queiram nos procurar que resolveremos o seu problema.

IMOBILIÁRIA LAR CARIOCA, LTDA.

Avenida Rio Branco, 128 s/loja sala n.º 101

(3274) 91

AUXILIADORA PREDIAL S. A.

SOCIEDADE DE CRÉDITO REAL

TRAVESSA OUVIDOR N.º 32 - 2.º ANDAR - TEL. 42-1869

APRESENTA À VENDA OS SEGUINTES IMÓVEIS:

BOTAFOGO

R. VISC. DE CARAVELAS n. 78 — Entrega em fevereiro — Sala, 3 quartos, dep. e garagem. Preços a partir de Cr$ 512.000,00.

COPACABANA

R. XAVIER DA SILVEIRA 29 — frente — Sala, 4 quartos, dep. e garagem. Cr$ 830.000,00 c/ financ.

R. RAIMUNDO CORRÊA — 2 salas, 3 quartos, dep. e garagem. Preços a partir de Cr$ 730.000,00 c/ financ.

R. BARATA RIBEIRO — abrangendo todo último andar — salão 65 m2, 2 salas, 4 quartos, dep. e garagem (área 330 m2) — Cr$ 1.800.000,00 c/ financ.

R. RODOLFO DANTAS — frente — 2 salões, 4 quartos, dep. Cr$ 1.300.000,00 c/ financ.

R. BARATA RIBEIRO — frente — esq. Belford Roxo — entrega em fevereiro — Sala, 3 quartos, dep. e garagem — Cr$ 1.200.000,00 c/ financ.

AV. COPACABANA — frente — entrega em fevereiro. Sala, 3 quartos, dep. e garagem. — Preço Cr$ 680.000,00 c/ financ.

R. FIGUEIREDO MAGALHÃES — frente — Sala, quarto, kitch e banh.º Alugado por Cr$ 3.400,00. Preço Cr$ ...... 320.000,00 c/ financ.

LOJAS — R. RAIMUNDO CORRÊA — Próx. à Av. Copacabana — Cr$ 1.300.000,00 e Cr$ 1.600.000,00 c/ financ.

TERRENO — R. 5 DE JULHO — 18m x 37m. — Preço Cr$ 5.200.000,00. Facilita-se.

TERRENO — R. BARATA RIBEIRO — 18mx21. — Cr$ 4.000.000,00 — Facilita-se.

FLAMENGO

R. ALMTE. TAMANDARÉ — frente — Sala, 4 quartos, dep. Preço Cr$ 870.000,00 c/ financ.

PRAIA DO FLAMENGO — Sala, 2 quartos, dep. — Preço Cr$ 600.000,00.

IPANEMA

R. JOANA ANGÉLICA — frente — Sala, 2 quartos, dep. Cr$ 600.000,00, sendo Cr$ .... 500.000,00 financ.

R. NASCIMENTO SILVA — em construção — Sala, 2 quartos, dep. Preços a partir de 550 mil cruz. c/ financ.

LEBLON

R. JERÔNIMO MONTEIRO — entrega fevereiro — Sala, 2 quartos, dep. e garagem. — Preços a partir de Cr$ ..... 480.000,00 c/ financ.

MEYER

R. DIAS DA CRUZ — Sala, 2 quartos, dep. Alugados por Cr$ 2.270,00. A partir de 300 mil cruz. c/ financ.

RAMOS

R. PROF. LAGE — Prédio c/ 3 aptos. Sala, 2 quartos, dep. Preço total Cr$ 750.000,00.

VILA IZABEL

R. VISC. DE ABAETÉ — Sala, 2 quartos e dep. — Cr$ 380.000,00 c/ financ.

NITERÓI

R. FAGUNDES VARELA — Casa assobradada. 3 salas, 4 quartos e dep. em terreno de 12,50x46,00. Cr$ 930.000,00 c/ financ.

TERESÓPOLIS

SÍTIO EM LIMOEIRO — Com 32.000 m2. Tem uma casa de sala, 2 quartos, banh.º e coz. Cr$ 320.000,00 c/ financ. (02453) 91

APARTAMENTO À RUA BENJAMIM CONSTANT

VENDE-SE um excelente, com varanda envidraçada, salão, três quartos, dois banheiros, linda vista, em andar alto. Tratar. Organização A. Mendonça — Rua México, 148 - 3.º andar — Sala 303 — Tel.: 32-1106 — Entrega imediata. (57827) 91

Caxias

Vende-se grande prédio no centro da cidade, próprio para Indústria, com 65 x 26 ms. Tratar à Avenida Nilo Peçanha, n.º 12 — sala 1007 com o Snr. HELTON. (44483) 91

Edifício "RADIAL OESTE"

RUA TEIXEIRA SOARES, 22-24-26

PRAÇA DA BANDEIRA

O primeiro edifício a ser construido na futura Avenida Radial Oeste.

Incorporação e construção da CONSTRUTORA A. J. BRITO S. A.

Rua México, 41-3.º andar - 52-5301

APARTAMENTOS DE:

- VARANDA
- SALETA
- SALA
- DORMITÓRIO (SEPARADO)
- BANHEIRO COMPLETO
- COSINHA

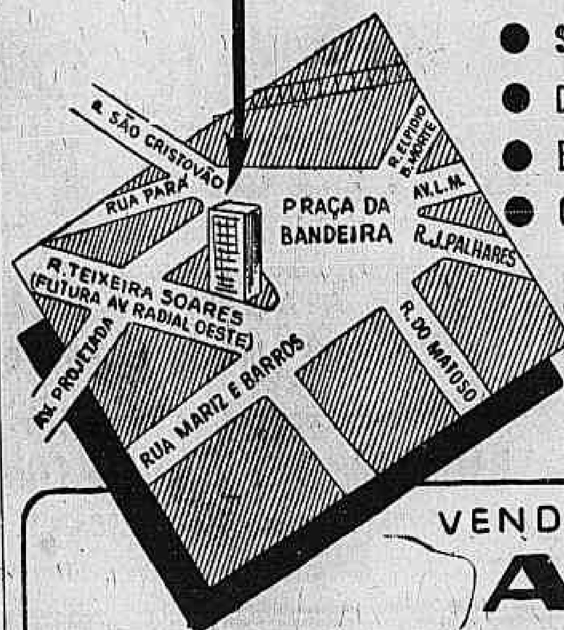

Construção a ser iniciada imediatamente.

PREÇOS DE INCORPORAÇÃO: CR$270.000,00

Facilidades de pagamento.

VENDAS EXCLUSIVAS DE:

A. TRAVERS

AVENIDA RIO BRANCO, 151 - 4.º ANDAR - SALA 409 - TEL. 22-5884

FLAMENGO

Vende-se à Rua SENADOR VERGUEIRO N.º 185, o maravilhoso apartamento n.º 1201, no último andar, com 16,50 metros de frente,

constando de um salão, 3 amplos quartos, todos de frente, grande cozinha, banheiro em côr, área de serviço e dependências de empregada e uma vaga na garagem. Prêço: Cr$ 850.000,00, sendo Cr$ 400.000,00 à vista, Cr$ 100.000,00 financiados pela

CAIXA ECONÔMICA em 10 anos e Cr$ 350.000,00 pagos em 3 anos, pela TABELA PRICE, a 10% a.a., Visitas no local. (CHAVES COM O PORTEIRO) e Informações e maiores detalhes com a

Construtora Tupy Ltda.

AV. PRESIDENTE VARGAS, 446 — 16.º andar, Sala 1602 — Tel.: 23-3296 (39040) 91

Papel Pintado

PARA decoração de paredes

CASA DAVID — TELEFONE 49-9191

VARANDAS

Transforme sua varanda na peça mais agradável de seu apartamento, envidraçando-a.

Peça ainda hoje seu orçamento

INSTALADORA BIARRITZ

Av. Pres. Wilson, 198 — s. 204 — Tel. 22-7875 (2280) 91

TERRENO E CASA

TIJUCA — Casa de 2 pavimentos com 3 quartos, 3 salas e living, cômodos muito amplos, residência para empregados, garagem com apartamento para chauffeur, dentro de uma área de 1.254 m2. Terreno contiguo de 2.060m2, plano e retangular. Preço do conjunto, Cr$ 4.000.000,00. — Tratar pelo tel. 58-2299, com o Sr. VALLE das 13,00 às 19,00 horas. (03243) 91

IMPLORANDO A CARIDADE

Maria de Jesus Sampaio
Guiomar P. Braga
Carlota da Costa Pinto
Maria da Glória Castelo

FLAMENGO

Vendo ótimos apartamentos a rua Conde de Baependi n. 103, com boa sala, 3 quartos, cozinha, grande área e dependências de empregada. Preço: de Cr$ 550.000,00 e Cr$ 600.000,00, com sinal de Cr$ 100.000,00 e o saldo financiado em prestações de Cr$ 5.000,00 aproximadamente. Visitas no local com o Sr. LUIZ depois das 13 horas. Tratar com MILTON ROCHA à Rua Senador Dantas, 14 — 3.º — Telefone: 32-6768. (59726) 91

CINELÂNDIA - PRÉDIO

Vende-se à Rua das Marrecas, em concreto armado, constando de loja desocupada e 2 pavimentos superiores, sendo um desocupado e o outro sem contrato. Tratar com MILTON FERREIRA DE CARVALHO, à Rua Evaristo da Veigas, 16 — 17.º andar. (2487) 91

SACO DE SÃO FRANCISCO

Aptos. Sem entrada

Vendemos em incorporação, perto da praia, apartamentos de quarto, sala, banheiro e Kitch. Otimos para renda, férias, fim de semana ou moradia. Preços a partir de Cr$ 120.000,00, com parte financiada tratar na IMOBILIARIA CARIOCA à Av. Rio Branco, 108 — 5.º s/ 505 — Tel. 42-1425. (2272) 91

Nova Copacabana Fluminense

TÚNEL RIO-NITERÓI

NOVA ESCOLA E BASE NAVAL

Reserve hoje mesmo o seu lote de praia junto a belíssimas lagoas a partir de Cr$ 150,00 mensais, 35 minutos de Niterói. Siga o exemplo daqueles que acreditaram em Copacabana, Governador etc. Telefone para Ruy de Almeida que obterá amplas informações RUY DE ALMEIDA. — Tel. 25-6813 — Av. Rio Branco 114 — 8.º and. sala 83. (21971) 91

Apartamento -- Copacabana

Familia por motivo imprevisto vende seu lindo apartamento com hall, grande living, 2 enormes dormitórios, grande área de serviço, cozinha, departamento de empregada e banheiro completo. Cr$ 460.000,00 à vista ou Cr$ 500.000,00 financiado. Entrega imediata. Pode ser visitado, sòmente hoje, domingo, das 13 às 18 horas. Ladeira dos Tabajaras n. 136 (trecho plano), apto. 403 — Mais detalhes tel.: 47-7097. (09453) 91

"Terreno x Apto."

Troco 2 apartamentos em Copacabana entregues dentro de 60 dias e mais 2 em construção, por um terreno na ZONA SUL ou TIJUCA, até UM MILHÃO E DUZENTOS MIL CRUZEIROS. — Ofertas 2.ª feira pelo tel. 22-0686 — Dr. Geraldo. (651) 91

Paulo de Frontin — Trens elétricos e luz da Light. Vende-se sitio de 6 mil metros quadrados mais ou menos, todo plantado e organizado, com linda e confortável casa, ônibus à porta, perto da estação. Bananal, 3 mil pés de eucaliptus e outras árvores frutíferas, água própria, casa de caseiro, garagem, cocheira, galinheiro. Preço 480 mil cruzeiros. Financia-se 50%. Ver e tratar com Humberto, pelo telefone 26-8061. (40376)

MIGUEL PEREIRA

Vende-se terreno com duas frentes (de esquina), muito perto da estação. Tem agua encanada e luz eletrica. Preço: Cr$ 30.000,00. Aceita-se ofertas. Telefonar ao proprietario para 49-4480. (7217) 91

CINELANDIA — ANDARES

Vende-se ou alugam-se 2 andares contiguos (3º e 4º) desocupados c/ elevador privativo. Area de capa 138 m2. Tratar c/ o proprietario Milton Ferreira de Carvalho, á rua Evaristo da Veiga n. 16, 17º andar. (2490) 91

ÁREA C/ 2.058,275 m2. EM BANGU

Vendemos ótima área para comércio ou indústria, 30 x 71 frente para a Rua Francisco Real, junto à Praça dos Abrolhos e na parada dos ônibus Bangu-Candelária, tôda condução, luz, água e telefone. — Cr$ 250.000,00. Tratar à Av. Rio Branco 103, 3.º s. 305, c/ Pedro. Tel. 42-1425. (2274) 91

Para o seu apartamento exija

FERRAGENS MÁRA

Tel.: 42-3803.

PETRÓPOLIS APARTAMENTOS

Edificio Minas Gerais Avenida 15 de Novembro

Vendemos ou alugamos apartamentos com grande facilidade no pagamento, informações no local ou com LAMART, S.A. Rua da Assembléia, 11, 3.º pavimento, Sala 301 — Rio. Tel.: 32-4934. (20803) 91

Construção sobre pilotis
Fôro remido

Preço fixo, com renuncia expressa de aumento

Sinal de Cr$ 20.000,00

Financiamento em 5 anos
Facilidade de pagamento

Edifício „ATLÂNTICO NORTE" Ótimos apartamentos

Rua Anchieta nº 26 COPACABANA

TODOS DE FRENTE
- Peças independentes
- Iluminação direta
- Sala
- Quarto
- Cozinha
- Banheiro

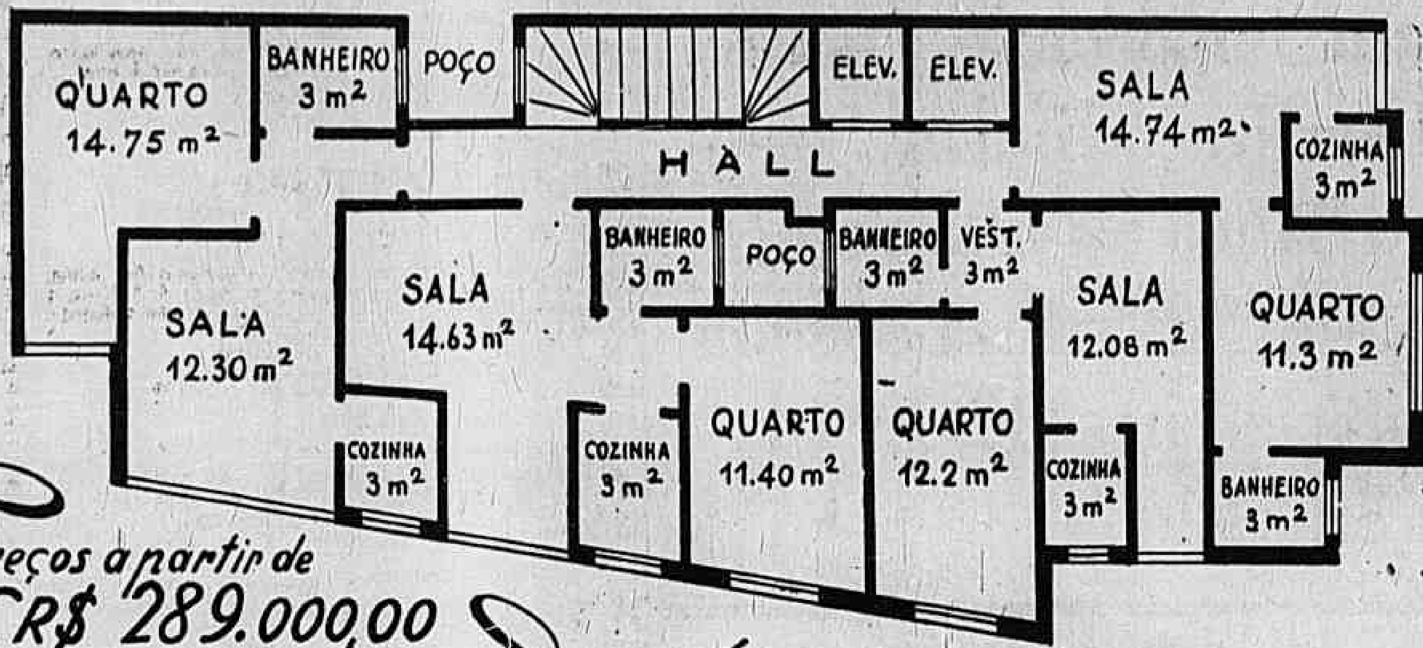

Preços a partir de CR$ 289.000,00

EMPREZA DE TERRAS E EDIFICAÇÕES LTDA.

AV. GRAÇA ARANHA, 333, 1º, ss/109 E 110 - TELS. 22.6503 E 52.6490

Em Copacabana, no melhor ponto, o confortável edifício 7 de Abril

RUA CINCO DE JULHO 315
Antigo 125

Incorporação da CERES - EDIFICADORA INDUSTRIAL S. A. e construção da EMPRÊSA CONSTRUTORA ORION LTDA., responsáveis pelos seguintes edifícios: Cosme Damião (Bairro de Fátima), São Francisco (Gavea), Panorama (Ipanêma), Yalta (Gavea) e Monte Olimpo, Delfos, Troia, Tebas, 1 de Maio e 1 de Dezembro (Copacabana)

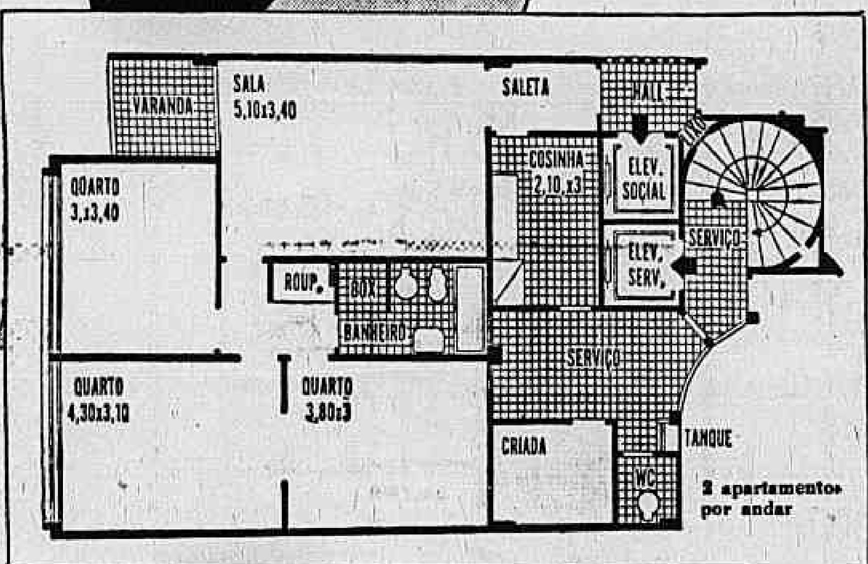

Preços a partir de Cr$ 600.000,00 com pagamentos facilitados durante a construção e grande financiamento a longo prazo pela Tabela-Price, juros de 10% ao ano.

— Informações e Vendas. **JORGE M. DE ARAUJO**

CASA BANCÁRIA ORIENTAL BRASILEIRA S. A.

Avenida Calogeras 6-A, loja — Telefones: 42-4599 e 42-3574

COPACABANA

ÚLTIMOS APARTAMENTOS DO EDIFÍCIO "ANDRELÂNDIA"

AV. PRADO JUNIOR N.º 298

ENTREGA EM FEVEREIRO DE 1954

APARTAMENTOS DE:

Saleta, sala e quarto conjugados, banheiro social completo, cozinha, área com tanque e banheiro de empregada.

EDIFICIO

Com 4 apartamentos por andar, 2 elevadores Schindler ótimo acabamento, etc.

Venda diretamente com a proprietária

IMOBILIÁRIA INCORPORADORA RUBI LTDA.

Av. Nilo Peçanha n.º 12 — s/1007
Telefone — 32-6142

(55402) 91

Visite o edifício San-Rose

Rua Sá Ferreira, 83
Pôsto 6

Uma obra prima da IMOBILIARIA PRIMO

Apartamentos prontos para serem visitados

Entrega em Abril próximo — Últimos apartamentos

50% Facilitados
50% Financiados

Apartamentos de 2 tipos, constituídos de:

Tipo "A": Galeria — Jardim de inverno — 2 salas — 3 quartos — 2 banheiros sociais — Copa — Cozinha — 2 quartos e dependências de empregada.

Tipo "B": 1 Saleta — 1 Sala — 3 quartos — Banheiro social — Cozinha — Quarto e dependências de empregada.

- Construção sôbre pilotis
- Play-Ground com lago
- Garagem americana com rampas e porta-malas para todos os apartamentos

Incorporação e Vendas:

IMOBILIÁRIA PRIMO LTDA.

Rua México, 148 - Grupo, 705 - Tel.: 52-0549 - Rio

Voga Publicidade

PARA ENTREGA EM 10 MESES!

A 8 minutos à pé da Cinelândia!

Vendemos os últimos apartamentos

EDIFÍCIO PARIMÁ

rua Cândido Mendes, 31 — GLÓRIA
Apartamentos confortáveis, para casal
A PARTIR DE Cr$ 310.000,00

com financiamento e grande facilidade!

Informações com os Vendedores exclusivos:

BALMEIDA, IMOBILIÁRIA E COMERCIAL LTDA.

Av. Rio Branco, 9, sala 210 — Fone 43-4499:

(57772) 91

EDIFICIO DIACUI

COPACABANA

RUA XAVIER DA SILVEIRA, 65 ESQUINA DE LEOPOLDO MIGUEZ, 129

Apartamentos de quarto e sala *separados*, de frente, banheiro completo, cozinha com fogão de 3 bôcas e forno, área de serviço com tanque, quarto e banheiro de empregada Magnífica construção sôbre pilotis Preços de incorporação a partir de Cr$ 320.000,00 com um sinal de Cr$ 33.000,00, grande facilidade de pagamento durante a construção (prestações mensais de Cr$ 3.000,00) e 40% financiados em 5 anos. Construção a cargo da CONSTRUTORA PREDIAL DE PAOLI LTDA. Plantas, informações e vendas com RODOLPHO DE PAOLI.

Av. Rio Branco, 151 — 16.º pavimento grupo 1611. Tels. 32-3635 e 52-6213.

COPACABANA

ÚLTIMOS APARTAMENTOS DO ESPLÊNDIDO EDIFÍCIO "MACAU"

RUA TONELEROS, 83

ENTREGA IMEDIATA COM "HABITE-SE"

APARTAMENTOS

Sala, saleta, varandas com Brise-Soleil, 3 quartos, ampla cozinha, banheiro nobre em côr, armários embutidos, quarto e banheiro de empregada, terraço de serviço com tanque.

EDIFICIO

Luxuoso, com suntuosa sala de entrada tôda acabada em mármore, jardins, parque infantil (play-ground), garage subterrânea, 2 incineradores de lixo, 2 elevadores.

OS MELHORES PREÇOS PARA ENTREGA IMEDIATA

50% A COMBINAR — 50% EM 5 ANOS
FÔRO REMIDO

INFORMAÇÕES E VENDAS:

CIA. BRASILEIRA DE ESTRADAS E EDIFICAÇÕES

AV. CHURCHILL, 129 — S/303 — TEL.: 42-9774
— NO LOCAL, COM O SR. WANDERLEY.

(51499) 91

Aviso

Nerêo Sá Freire e Dr. José Carlos Alves Gouvêa, têm a grata satisfação de comunicar que, para melhor atender aos seus amigos e clientes, reuniram-se sob a denominação de

SÁ FREIRE - IMÓVEIS - LTDA.

com escritórios á Av. Rio Branco, 151 - 16º - s/1.602, onde esperam continuar merecendo a honrosa preferência com que sempre foram distingüidos.

SÁ FREIRE Imóveis Ltda.
Av. Rio Branco, 151 - 16º - sala 1.602
Telefone 52.6884

Apartamentos Prontos

ENTRADA Cr$ 39.000,00

Vendem-se, no Andaraí, com entrada de Cr$ 39.000,00 e o resto em prestações a longo prazo, financiados pelo Lar Brasileiro e Banco Pan-Americano S. A., para entrega em 60 dias, constando de: — varanda, sala, dois e três quartos, banheiro completo, cozinha, área com tanque e dependências de empregada. A poucos metros do ponto final do bonde Andaraí-Leopoldo.

DETALHES E VENDAS, EXCLUSIVAMENTE NA

"Organização Vasconcellos"

INCORPORA, COMPRA, VENDE, ALUGA, ADMINISTRA E HIPOTECA IMOVEIS
Av. Rio Branco 106/108 — 12.º andar — Salas 1204/1206 — Telefones 32-8451 e 22-8861

(40639) 91

* ESCRITÓRIO *

WALDEMAR MESQUITA

RIO DE JANEIRO (SEDE PROPRIA) AV. 13 DE MAIO 23-3.º AND. S 340/1 — TELS. 32-5634 52-5551 EDIFICIO DARKE

SAO PAULO PRAÇA PATRIARCA 96-7.º ANDAR TELS. 33-3332 — 33-4813 — 33-3333 e 33-4678

SANTOS RUA RIACHUELO, 63 2.º ANDAR SALAS 222/224 TEL. 4 6414

TIJUCA — RUA URUGUAY

WM Vendemos magnífico apartamento já em pinturas, novo — em prédio de luxo, contendo: 3 quartos, sala, varanda, hall de entrada, cozinha, banheiro, dependências completas de empregada, área de serviço e garagem. Preço: — Cr$ 600.000,00 — Apenas Cr$ 100.000,00 de entrada e o restante com grande parte financiada e facilidades. Plantas e maiores informações na Av. 13 de Maio, 23, 3.º and., S/340-41 — Ed. Darke — 52-5551 e 32-5634 — ESCRITÓRIO WALDEMAR MESQUITA.

APARTAMENTOS

WM APTOS. — Zona Sul — Vendemos nos melhores bairros da zona Sul, otimos aptos. de quarto, sala, cozinha ou kitch. e banheiro completo. Prontos ou em construção. Todos os tipos e preços a partir de Cr$ ... 220.000,00. Tratar à Av. 13 de Maio, 23 — 3.º andar, — sala 34 -4. — Ed. Darke, 52-5551 e 32-5634 — ESCRITORIO WALDEMAR MESQUITA.

WM PRAIA DE BOTAFOGO — Vendemos magnifico apto. com frente para o mar, VAGO, contendo 4 amplos dormitórios com terraço, 2 salas, living, hall copa-cozinha, 3 banheiros sociais, quarto de costura, 2 quartos de empregada c/ banheiro, jardim de inverno, 2 ótimas áreas de serviço e garagem. Tratar à Av. 13 de Maio, 23 — 3.º andar, — sala 340/41 — Ed. Darke, 52-5551 e 32-5634. ESCRITORIO WALDEMAR MESQUITA.

WM GRAJAÚ — Vendemos magnifico apto. de frente contendo 2 dormitórios, sala, cozinha, banheiro completo e área de serviço Cr$ 280.000,00. Tratar à Av 13 de Maio, 23-3.º and. S/340/41. Ed. Darke 52-5551 e 32-5634 — ESCRITORIO WALDEMAR MESQUITA.

WM LEBLON — Av. Niemayer. Vendemos otimo apto. em magnifica localização, de frente para o mar, em local socegado, contendo: 3 dormitorios, sala, banheiro completo, copa-cozinha, dependencias de empregada e garage. Cr$ 1.000.000,00 c/ 50% de facilidade. Tratar à Av. 13 de Maio, 23 — 3.º andar — sala 340-41 — Ed. Darke, 52-5551 e 32-5634. ESCRITORIO WALDEMAR MESQUITA.

WM LEME — Avenida Atlântica n.º 586 apto. 1.001 — Vendemos êste magnifico apartamento de frente para o mar, novo, contendo: 3 amplos dormitórios com armários embutidos, 2 salas, varanda envidraçada, banheiro em cor, cozinha ampla, dep. completas de empregada, confortável área de serviço com tanque e garagem. Cr$ 1.2.. .000,00. Chaves na rua Gustavo Sampaio, 395 com sr. Lisboa, e tratar à Av. 13 de Maio, 23-3.º and. S/340/41 — Edificio Darke, 52-5551 e 32-5634 — ESCRITORIO WALDEMAR MESQUITA.

WM LEME — R. Gustavo Sampaio — Vendemos apto. de frente em final de construção contendo: — 3 qtos. varanda, 2 salas, 1 banheiro nobre, dep. completas de empregada, cozinha e área de serviço, Cr$ .... 850.000,00 com fa... ades e financiamento. Tratar à Av. 13 de Maio, 23 — 3.º andar — sal 340/41 — Ed. Darke, 52-5551 e 32-5634 ESCRITORIO WALDEMAR MESQUITA.

CONJUNTOS

WM CASTELO — Vendemos ótimo conjunto de três salas e toilete próprio, de frente com 75 m². Tratar à Av. 13 de Maio, 23-3.º and. S/340/41. Ed. Darke. 52-5551 e 32-5634 — ESCRITÓRIO WALDEMAR MESQUITA

PRÉDIO COMERCIAL

WM PÇA ONZE DE JUNHO — Vendemos em rua comercial e quase esquina da Av. Presidente Vargas, ótimo prédio de um pavimento, ideal p/oficina ou pequena construção. Contendo 111 m2 — 2 grandes salas, varanda, quartos, cozinha, e banheiro. Cr$ ... 320.000,00. Tratar à Av. 13 de Maio, 23-3.º S/340/41. Ed. Darke, 52-5551 e 32-5634. — ESCRITORIO WALDEMAR MESQUITA.

WM RUA SACADURA CABRAL — Próximo à Praça Mauá — Vendemos com um prédio de 3 pavimentos, ideal para renda. Preço: Cr$ ... 470.000,00. Tratar à Av. 13 de Maio, 23-3.º s/340/41. Ed. Darke — 52-5551 e 32-5634 — ESCRITORIO WALDEMAR MESQUITA.

RESIDÊNCIAS

WM JARDIM BOTANICO — Av. Prof. Abelardo Lôbo — Vendemos magnifica residencia de 2 pavimentos, em situação privilegiada c/ vista deslumbrante para a Lagoa, contendo: 4 dormitorios, banheiro completo, ... 2 salas, banheiro social, copa-cozinha, dependencias de empregada, garage e jardim. Tratar à Av. 13 de Maio, 23 — 3.º and. — sala 340-41 — Ed. Darke, 52-5551 e 32-5634 ESCRITORIO WALDEMAR MESQUITA.

WM URCA — Vendemos em local socegado ... casa contendo em terreno de 15,00mt. de frente, de 2 pavimentos, 6 quartos, 2 salas, 1 saleta, 3 banheiros, 2 varandas, terraço e jardim de inverno, dependências de empregada, copa-cozinha, área e garagem. — Cr$ 2.000.000,00. Tratar à Av. 13 de Maio, 23 — 3.º andar — sala 340-41 — Ed. Darke, 52-5551 e 32-5634. ESCRITÓRIO WALDEMAR MESQUITA.

TERRENO INDUSTRIAL

WM S. CRISTOVÃO — Rua Couto Magalhães — Vendemos magnifico terreno de 22 mts. de frente. Ideal p/ construção de indústria. Cr$ 1.300,00 p/m². Tratar à Av. 13 de Maio, 23-3.º and. S/340/41. Ed. Darke 52-5551 e 32-5634 — ESCRITÓRIO WALDEMAR MESQUITA.

TERRENO COMERCIAL

WM RUA RIACHUELO — Vendemos localização especial p/renda, com residência de 2 pavimentos. Preço: Cr$ 700.000,00 — Tratar à Av. 13 de Maio, 23-3.º and. S/340/41. Ed. Darke e 52-5551 e 32-5634. — ESCRITÓRIO WALDEMAR MESQUITA.

RUA CARLOS SAMPAIO

Cr$ 50.000,00

WM Com apenas esta entrada, Cr$ 60.000,00 facilitado e o restante financiado, vendemos ótimo apartamento em local privilegiado, perto do centro da cidade, andar alto, de FRENTE, contendo: quarto, sala, cozinha e varanda e banheiro completo. Entrega imediata. Tratar na Av. 13 de Maio, 23, 3.º and. S/340-41 — Ed. Darke — 52-5551 e 32-5634 — ESCRITÓRIO WALDEMAR MESQUITA.

PARA COMPRA, VENDA E ADMINISTRAÇÃO DE IMÓVEIS
CONSULTE-NOS SEM COMPROMISSO

C.I.A. ROMEO DE PAOLI LTDA.

RUA MÉXICO, 41 - 11.º ANDAR GRUPO 1.104 — TEL. 32-0142

VENDE

Edifício VENDÔME

RUA HILARIO GOUVEIA, 77 — COPACABANA — POSTO 3

Apartamentos constituidos de 2 salões com sancas, 3 quartos, varandas envidraçada, cosinha e banheiro completos, dependências completas de empregada e de serviço, garagem. Acabamento de luxo.

Preços, a partir de Cr$ 520 000,00

Condições de pagamento: 10% de sinal, 24% em 24 prestações, sem juros, 12% na conclusão da estrutura, 12% nas chaves e 42% financiados em 5 anos.

PRAZO MAXIMO DE ENTREGA: 20 MESES

——oOo——

Edifício CYNTHIA

AV. N. S. DE COPACABANA, 395 — POSTO 3

2 ótimos tipos de apartamentos: TODOS DE FRENTE, compostos de: saleta, quarto, varanda envidraçada, banheiro completo e cozinha com fogão de 2 bôcas e sala, quarto, varanda envidraçada, cozinha e banheiro completos, quarto e dependências de empregada e área de serviço com tanque

Preços a partir de Cr$ 180.000,00 e Cr$ 280 000,00

Com prestações a partir de Cr$ 1 440,00 e Cr$ 2.240,00

Respectivamente

Condições de pagamento:

5% de sinal, 5% a 60 dias após o sinal, 5% na escritura, 24% em 30 prestações mensais, SEM JUROS, 11% na conclusão da estrutura, 5% a 90 dias antes da entrega das chaves. 5% nas chaves, 40% financiados em 5 anos.

——oOo——

Edifício "SHIRAZ"

AV. N. S. DE COPACABANA, 914 — (Perto da Confeitaria Colombo)
2 ÓTIMOS TIPOS DE APARTAMENTOS:

Sala — Quarto — Banheiro — Cozinha — Area com tanque. Sala e quarto separados — Banheiro | — Cozinha — Area com tanque — Varanda — Quarto e dependência de empregada.

SOMENTE 4 APARTAMENTOS POR ANDAR

Preços, a partir de Cr$ 246.000,00

Prestações mensais, a partir de Cr$ 1 968,00.

CONDIÇÕES DE PAGAMENTO: 10% de sinal, 6% na escritura, 20% em 25 prestações, durante a construção sem juros, 12% na conclusão da estrutura, 12% na entrega das chaves e 40% financiados em 5 anos.

——oOo——

Edifício "ROSIG"

SOBRE "PILOTIS"

RUA RAUL POMPEIA, 180 — COPACABANA

Entrada, sala, quarto, cozinha, banheiro e área com tanque.

Preços a partir de Cr$ 210 000,00

CONDIÇÕES DE PAGAMENTO: 10% de sinal, 5% na escritura, 24% em 30 prestações mensais, sem juros, 11% na conclusão da estrutura, 10% na entrega das chaves e 40% financiados em 5 anos.

——oOo——

Edifício "DIACUÍ"

Rua Xavier da Silveira, 65, esq. de Leopoldo Migues — Pôsto 5
Apartamentos todos de frente, constituídos de: Varanda, sala e quarto separados, cozinha com fogão de 2 bôcas, área com tanque, quarto e dependências de empregada. Linda entrada em estilo indígena.

A 150 METROS DA PRAIA.

PREÇO: Cr$ 320 000,00

Condições de pagamento: 10% de sinal, 5% na escritura, 30 prestações de Cr$ ... 2.000,00, 10% na conclusão da estrutura, 5%, 90 dias antes da entrega das chaves e 40% financiados em 5 anos.

——oOo——

Ed. KENYA

Av. Copacabana, 1181 — Pôsto 6
Apto. de frente. Andar alto.
Construção adiantada.
Sala — Vestíbulo — 3 quartos — Varanda envidraçada — Cozinha com box para geladeira — Banheiro — Quarto e W. C. de empregada — Area de serviço e garage.
60% com grande facilidade durante a obra e 40% em 6 anos.

Ed. ARACACY

Rua Domingos Ferreira, 97 — Pôsto 3.
Apto de frente. Andar alto.
Entrega em Novembro próximo.
Sala — 2 quartos — Varanda envidraçada — Cozinha — Banheiro — Area de serviço e dependências de empregada e Garage.
60% facilitados e 40% em 6 anos.

(55423) 91

C.I.A. ROMEO DE PAOLI, LTDA. VENDE • C.I.A. ROMEO DE PAOLI, LTDA. VENDE • C.I.A. ROMEO DE PAOLI, LTDA.

Enfim, um verdadeiro negócio para Você!

Sem INCORPORADOR! Sem LUCRO! Pelo CUSTO REAL!

Você comprará pelo valor real a quota de terreno correspondente ao seu apartamento e contratará com a CONSTRUTORA HUGO TAUSZ LTDA. emprêsa de alto conceito e comprovada correção a construção pelo preço real de custo, acrescido dos honorários da construtora.

RUA PRUDENTE DE MORAES, 494

Ipanema — Lado da sombra

Um apartamento por andar c/233 m2.
Prédio de 4 pavimentos sôbre pilotis.
2 elevadores: social e de serviço
Material de primeira.
Pintura a óleo.
Acabamento esmerado.

Hall, galeria, jardim de inverno.
Grande sala de jantar
Grande livingroom
4 espaçosos dormitorios
2 banheiros sociais
Grande copa,
Grande cozinha
Espaçosa área de serviço
Dependencias de empregada

SÓ 3 APARTAMENTOS DISPONIVEIS

Custo total estimativo:

Cr$ 1.266.000,00

TRATAR EXCLUSIVAMENTE COM

WALTER BERGER
Rua da Assembleia, 104 - Sala 503
Fone 42-2820

DORMITORIO 17.50m2 — DORMITORIO 15.00m2 — DORMITORIO 15.00m2 — DORMITORIO 10.50m2 — HALL SERV — ELEVAD. SERV. — ELEVAD. PRINC. — HALL PRINC. — COSINHA — GALERIA 8.40m2 — SALA DE JANTAR 19.20 m2 — LIVING ROOM 26.90m2 — VARANDA

EDIFICIO CERQUEIRA

RUA AGUIAR 26, — TIJUCA

- Estrutura concluída.
- Aptos. c/1,2 e 3 quartos.
- Comodos amplos.
- Predio de 4 pavimentos c/ elevador.

PREÇOS A PARTIR DE

Cr$ 235.000,00

Condições: 60% Facilitados e 40% Financiados em 5 anos (T. Price).

Incorporadores: Dr. Raul Cardoso Cerqueira e Dr. Luiz Cardoso Cerqueira.
Construtor: Engenheiro-Arquiteto ANGELO BRUHNS

Vendas exclusivas:

ADMINISTRADORA FLUMINENSE S.A.

Rua do Rosario n.º 129 — 1º and. — Tel. 52-8281 e 52-9767

AOS SRS. CONSUMIDORES A CASA SANO OFERECE DIRETAMENTE
SEM INTERMEDIARIOS
CAIXAS D'ÁGUA com fundo cônico ou liso
CAPACIDADES
TANQUES
MOIRÕES
MUROS
Altura — 1,70 — 1,90 — 2,35 — 2,50
POSTES
FOSSAS SÉPTICAS "OMS" Pré moldadas com capacidades de 4 a 300 pessoas
E AINDA
COMPANHIA BRASILEIRA DE PRODUTOS EM CIMENTO ARMADO
CASA SANO S.A.

Rua Miguel Couto, 40 — Cx. Postal, 1.034 — End. Tel. "SANOS" — Tels. 23-1960, 23-1963 e 23-1964.

Construções Incorporações

A "Organização Vasconcellos" e a Sociedade Anônima de Engenharia e Arquitetura Sea, vinculadas pela mesma orientação comercial e interêsses comuns, e sob a responsabilidade técnica desta, estão aparelhadas para executar quaisquer serviços do ramo de engenharia, desde a mais modesta casa até o mais grandioso edifício de apartamento, dispondo de pessoal e maquinaria completos, encarregando-se, ainda de organizar incorporações, planejar loteamentos, projetar e executar construções, fazer desmembramento, fornecer orçamentos e tudo mais que diga respeito ao ramo.

"ORGANIZAÇÃO VASCONCELLOS"
Av. Rio Branco 106/108, 12.º, salas 1 204/1 206
Tels.: 32-8461 e 32-8861

Sociedade Anônima de Engenharia e Arquitetura SEA
Rua da Assembléia n.º 51, 3.º andar
Tels.: 42-9188 e 22-9063

TERRENOS EM JACAREPAGUÁ

JUNTO AO LARGO DA TAQUARA

A MELHOR OPORTUNIDADE DO MOMENTO

Muita condução, água, luz, ruas asfaltadas, lotes já demarcados, a partir de Cr$ 50.000,00, sinal de Cr$ 2.500,00, e o restante, em 10 anos. Tratar: domingos, têrças, quintas e feriados, com os nossos corretores autorizados, na Panificação Nobreza, no largo da Taquara, 41-A SOTIC — Soc. Téc. de Imóveis e Const. Ltda. — Rua Senador Dantas, 76 — 7.º andar — Sala 703 — Tel.: 32-1619.

(42959) 91

EDIFÍCIO CARUMBÉ

Rua São Clemente, 470 — Obras iniciadas a cargo de Severo Villares, S. A. — Apartamentos ainda a preço de incorporação, constituídos de vestíbulo, ampla sala, dois quartos, banheiro e cozinha completos, quarto e W. C. para empregados e área de serviço. Preços a partir de Cr$ 369.000,00 com sinal de Cr$ 12.500,00 e o restante em suaves prestações. Informações e Vendas: IMOBILIÁRIA SANTA BARBARA, S. A. — Rua México n. 11 - 2.º andar — Tel.: 52-9868. (59695) 91

VENDE-SE apartamento na rua João Alfredo, 45 apartamento 108 com saleta, 2 salas, 2 quartos, varanda, cozinha, banheiro e dependências empregados. — Preço Cr$ 600.000,0 parte financiada e facilidade o restante. Tratar diretamente com o proprietário. Fone 4...562. (3110) 91

EMPREGOS DIVERSOS

GANHE MAIS 2-3-4 MIL CRUZEIROS MENSAIS

NAS HORAS DE FOLGA

VOCÊ ACREDITA?

QUE mais de trezentas pessoas estão colaborando conosco sem prejudicar a atual ocupação, ganhando às vêzes mais do que o próprio ordenado

VOCÊ ACREDITA?

QUE a simples apresentação das nossas JÓIAS DE FANTASIA, além de ser uma ocupação agradável, é sempre bem recebida, aumenta a sua personalidade e traz lucro na hora

VOCÊ ACREDITA?

QUE neste período até Natal as possibilidades são ainda maiores, e você poderá enfrentar bem prevenido as despesas do fim do ano

VOCÊ ACREDITA?

QUE tendo emprêgo fixo não exigimos nada pelas amostras que entregamos, não precisa fiador, fiança ou depósito? — Senhoras nem emprêgo precisam ter, basta indicar o do marido.

SE ACREDITA

POR que não faz uma tentativa?

SE NÃO ACREDITA

VENHA se CONVENCER do contrário.

C. KELLEMEN — Avenida Presidente Vargas, 446 — Sala 1.202 — Tels.: 43-4458 e 43-6207

Favor trazer dois retratos e recortar êste anúncio, para ser entregue a senhorita Martins, no nosso balcão. (41673) 55

Gerente Comercial de Exportação

Importante organização exportadora e importadora, procura pessoa com grande experiência no ramo de comércio internacional, conhecedora dos mercados nacionais e estrangeiros e línguas. Garante-se sigilo. Ofertas detalhadas, com indicação de pretensões, sob n. 9013 à administração dêste jornal. (09013) 55

ÓTIMA OPORTUNIDADE

Grande Companhia localizada próximo a Bonsucesso, dispondo de bom restaurante, oferece ótima oportunidade para auxiliar de escritório, assíduo e ativo, com boas noções de serviços de contabilidade. Cartas do próprio punho, dando idade, referências, etc., para Contador — Caixa Postal 1051. (27461) 55

Empregado para Banco

Estabelecimento bancário admite um, com prática de contabilidade, carteiras e datilografia. Exigem-se referências. Respostas para o n. 27586, na portaria dêste jornal. (27586) 55

CORRESPONDENTE

Precisa-se com redação própria para o ramo de cereais, representações, importação e com prática de fichário.

Ordenado de acôrdo com a capacidade do interessado. Respostas para a portaria do Jornal ao n.º 4108. (4108) 55

Precisa-se de Maître d'Hôtel para Restaurante de grande luxo. Favôr escrever de próprio punho indicando os dois últimos empregos. Boa remuneração. Pede-se responder sòmente quem estiver em condições. Guarda-se sigilo, para 8442 na portaria dêste jornal. (8442) 55

Engenheiro-eletricista

Precisa-se de um com prática de projetos e execução de instalações elétricas e hidráulicas. Cartas com detalhes de experiência e pretensões para o n.º 27502 dêste jornal. (27502) 55

Precisa-se de Chefe de Cozinha para Restaurante de grande luxo. Favôr escrever de próprio punho indicando os dois últimos empregos. Boa remuneração. Pede-se responder somente quem estiver em condições. Guarda-se sigilo. Para 8441 na portaria dêste jornal. ((8441) 55

VENDEDORES NA BASE DE COMISSÃO

PRECISA-SE Vendedores para Rio de Janeiro e o Interior para metais e ferragens incl. arame farpado.

GOMPERTZ GEVERT IMPORTADORA E EXPORTADORA LTDA.

Av. Pres. Vargas, 529 — Sala 1307 (02235) 55

ESTENO-DATILÓGRAFA

ALEMÃO/INGLÊS

procurada, com experiência, por tradicional firma importadora. Ofertas para 2217 neste jornal. (2217) 55

CONTADORES

Precisa-se de contadores experimentados para trabalharem como chefes de secções na CIA ULTRAGAZ S/A. Lugar de futuro para aquêles que tenham desejo de progredir.

Procurar o Sr. Costa ou Sr. Alfredo, à Av. Graça Aranha, 206-sobreloja.

Inútil se apresentar quem não possuir experiência para o cargo. (53028) 55

ALMOXARIFE

Firma importadora técnica precisa para secção de almoxarifado, rapaz capacitado, enérgico, com experiência, para sua loja. Cartas com detalhes sôbre cargos ocupados, dados pessoais e pretensões para jornal n.º 4238. (4238) 55

ESTATISTICO

Dispondo da parte da manhã, oferece os seus serviços. Cartas para Caixa n.º 2448 na portaria dêste jornal. (2448) 55

Viajantes e Pracistas

Laboratório farmacêutico procura elementos experientes e ambientados nas zonas dos Estados de Distrito Federal, S. Paulo, Minas Gerais e Espírito Santo, para trabalhar com produtos científicos e populares, podendo garantir produção. — Pagam-se ordenado, diárias, locomoção e comissão, proporcionando boa remuneração a elementos realmente capacitados. — Favor endereçar carta para o n.º 3184 na portaria dêste jornal, fornecendo os três últimos emprêgos e tempo de permanência em cada um dêles, bem como experiência do ramo. (03184) 55

Auxiliar de Escritório

Precisa-se, jovem, com curso ginasial, para importante organisação comercial. Cartas, com informações completas, situação militar, experiência, etc., sôbre o candidato, para o n. 2447 a/c dêste jornal. (02447) 55

CORRETORES (as)

Grande emprêsa precisa de corretores(as) para venda de lotes (o mais lindo e o melhor loteamento do Distrito Federal), a 40 minutos do centro, servido por trem elétrico. — Tratar à Av. Rio Branco, 106-108, salas 1801-1803. (07319) 55

VENDEDOR ESQUADRIAS

Fabrica esquadrias ferro, precisa elemento bem relacionado no ramo. Apresentar-se Rua Engenho Novo, 199 — Sampaio, das 8 às 11 horas. (02221) 55

Importante companhia procura hábil esteno-dactilógrafa em italiano e português. Exige-se referências. Cartas para êste jornal sob n.º 4248. (4248) 55

PRECISA-SE URGENTE

FARMACÊUTICO DIPLOMADO

Para trabalhar em farmácia, no centro da cidade, cartas com referências e pretensões para a portaria dêste jornal sob n. 4203. (04203) 55

CORRESPONDENTE

Com redação própria em inglês e alemão, taquigrafia, experiência de escritório necessária e grande capacidade de trabalho. Cartas com detalhes sôbre cargos ocupados, dados pessoais e pretensões para êste jornal n. 4239. (04239) 55

CORRESPONDENT AND TRANSLATOR

With perfect knowledge of English and German, and good knowledge of French and Dutch seeks position, preferably part-time. 00562 Box. (00562) 55

VIAJANTE - NORTE

Grande produtor. Profundo conhecedor de todo o norte. Ótimas relações adquiridas durante 20 anos de viagem. Procura indústria ou importante organização para o litoral como funcionário exclusivo. Conhecimento geral de todos os artigos, excluindo tecidos e prod. químicos. Resposta para caixa dêste jornal n. 4210. (04210) 55

INSPETOR DE VENDAS

Cargo idêntico exercido nas maiores firmas do país. Ótimas referências. Acostumado a lidar com grande grupo de viajantes e representantes locais, conhecendo todos os Estados palmo a palmo, procura situação em importante indústria ou firma de grandes possibilidades. A resposta por obséquio para caixa dêste jornal sob o n. 4215. (04215) 55

GERENTE DE VENDAS

Perfeito conhecedor de todo o sistema de vendas. Divisão de zonas. Incentivos de produção, etc., com longa prática adquirida nas maiores organizações nacionais e estrangeiras, conhecendo minuciosamente todo o território, de norte a sul. Sòmente interessa firmas de grandes possibilidades. Resposta por favor para caixa dêste jornal n. 4213. (04213) 55

ELETRO - QUÍMICA

Engenheiro químico especializado e com dezesseis anos de prática, deseja entendimento com industrial ou capitalista interessado na industrialização eletro-galvânica (no Rio ou fora), em TODAS as suas modalidades e especialização. Telefonar por favor para 47-1878 marcando entrevista. (7310) 55

FATURISTA — AUXILIAR ESCRITÓRIO

MOÇA

A Columbia do Brasil S/A. Ind.ª e Com.ª, precisa de uma com prática. Apresentar-se à Av. Rio Branco 52 — 22.º andar. (565) 55

SEGUROS TRANSPORTES

Conceituada Cia. Seguros precisa uma pessoa com conhecimentos Seguros Transporte. Lugar de futuro. Cartas para Caixa Postal 4346. (3267) 55

INSPETORES

Laboratório de produtos populares procura Inspetores que possuam condução própria e possam dar fiança, para serviço de cobrança e inspeção no interior de São Paulo. Base entre remuneração e despesas Cr$ 15.000,00 mensais. Cartas minuciosas indicando empregos ocupados para n.º 3185 neste jornal. (3185) 55

GRANDE

INDÚSTRIA PAULISTA DE

Pontes Rolantes, Talhas Elétricas, Talhas Manuais, Ventiladores, Politrizes, Esmeris e Bombas

procura

REPRESENTANTE NO RIO DE JANEIRO

Aos interessados pede-se dirigir cartas aos cuidados de "NORTON".

Caixa Postal 8.074 — São Paulo. (53031) 55

Desenhista

Emprêsa de Engenharia idônea necessita admitir um desenhista competente para desenhos de Estruturas Metálicas e Concreto Armado. Tempo de trabalho integral: Lugar de futuro. Cartas de próprio punho para a redação dêste jornal, sob o n. 4249, indicando: idade, estado civil, experiência na profissão e ordenado pretendido. Exigem-se referências. (04249) 55

VENDEDORES (AS)

MAGAZINE MESBLA

Precisam-se, tendo boa aparência e desembaraço, para o cargo de vendedor balcão.

Departamento do Pessoal. Rua do Passeio, 48 — 10.º andar. (7564) 55

Datilógrafo

Emprêsa de Engenharia precisa admitir rapaz, datilógrafo competente, com prática de serviços gerais de escritório e noções de correspondência. Os candidatos devem escrever de próprio punho para a redação dêste jornal, sob o n. 4250, indicando: idade, estado civil, habilitações, ordenado pretendido e empregos ocupados. (04250) 55

LABORATÓRIO FOTOGRÁFICO

Precisa-se de elemento com prática dos serviços de REVELAÇÃO E CÓPIA. Departamento do Pessoal de MESBLA — Rua do Passeio 42-56 — 10.º andar. (07567) 55

DATILÓGRAFAS

Precisam-se, sendo rápidas na máquina. Colocação imediata.

Departamento do Pessoal de MESBLA. Rua do Passeio, 48 — 10.º andar. (7565) 55

BELO HORIZONTE

Precisa-se de um bom vendedor para casa de móveis. É necessário ter muita prática. Comunicar por carta para Mobiliadora Mundial, Rua Rio de Janeiro n. 327 — Belo Horizonte — Minas. (23055) 55

Auxiliar de Escritório

Emprêsa estabelecida no bairro de São Cristóvão, procura um rapaz com prática de serviços de escritório e com conhecimento de vendas. Cartas escritas de próprio punho à redação dêste jornal para a Caixa n. 3262, informando idade, salário desejado, referências, etc. (03262) 55

CHEFE ESCRITÓRIO E CONTABILIDADE

ORGANIZAÇÃO — CONTRÔLE — FINANÇAS

Oferece-se, falando port., inglês, alemão, economista formado, técnico de categoria em contrôles de custo, preço, estoques, produção, fluxo do trabalho, budgets, finanças, contabilidade e organização industrial e comercial. "Correio da Manhã", n. 612. (00612) 55

CORRESPONDENTE EM INGLÊS

Precisa-se, sendo bom datilógrafo e, possuindo redação comercial inglêsa, própria.

Procurar sr. Carlos — Rua do Passeio, 48 — 10.º andar — Secção do Pessoal. (07562) 55

MOÇAS

Caixas de Loja

Precisam-se, tendo bom desembaraço, para trocos.

Departamento do Pessoal de Mesbla — Rua do Passeio n.º 48 — 10.º andar. (07569) 55

ESCRITURARIOS

Precisam-se, com instrução secundária e, de preferência, com prática dos serviços gerais de escritório. Apresentar-se, diàriamente, na Secção do Pessoal — Rua do Passeio, 48 — 10.º andar. (07563) 55

Ajudante Despachante Aduaneiro

precisa-se, para situação de relêvo, de preferência conhecendo a língua inglêsa, que tenha longa prática em escritório de Despachante altamente qualificado e trabalhando para grandes firmas importadoras de máquinas e materiais para grandes indústrias, estradas de ferro, etc. Cartas com todos os detalhes. Caixa Postal n.º 1015, nesta, com todos os detalhes. (2485) 55

IMPORTADORA DE FERRAGENS

Ferramentas e material pesado precisa Chefe de Vendas de primeira categoria, conhecedor profundo e absoluto do ramo, ativo, com iniciativa própria, muito bem relacionado no meio. Oferecemos ordenado inicial de Cr$ 12.000,00 mensais. Guarda-se sigilo absoluto. Cartas para portaria dêste Jornal, sob n.º 4.200. (4200) 55

AGENCIA DE EMPREGOS CESAR

Temos mais de 50 vagas nas melhores firmas da praça para: *datilógrafos/as, auxiliares de escritório e contabilidade, correspondentes, estenógrafas em várias línguas, etc.*

Indispensável ter curso ginasial e prática de escritório.

INSCRIÇÕES DIARIAMENTE DAS 10 ÀS 16 HORAS MENOS AOS SABADOS NÃO FECHAMOS PARA ALMOÇO

RUA DEBRET 23 SOBRELOJA SALA 211 TEL. 42-9205 (499) 55

A "TED"

TEM 103 VAGAS

Precisamos com urgência, para colocação imediata em grandes firmas, de pessoal de escritório de tôdas as categorias: auxiliares de escritório e contabilidade, datilógrafas, contadores, estenodatilógrafas e secretárias em português e outras línguas, caixas, correspondentes, vendedores, etc., etc. — Ordenados até Cr$ 9.000,00. Nos 3 anos de nossas atividades já empregamos milhares de candidatos (829 sòmente nos últimos 4 meses), prova indiscutível de que os empregadores preferem os candidatos selecionados e testados pela TED e que realmente empregamos os candidatos que nos procuram.

Para os não habilitados mantemos os Cursos "TED" de Treino (Contabilidade, Auxiliar de Escritório, Inglês, Estenografia, Caligrafia) para moças e rapazes, que são a melhor garantia de bom emprêgo.

Expediente das 8 às 20 horas. Não fechamos para almôço.

Aos srs. empregadores fornecemos pessoal de escritório rigorosamente, selecionado, testado e fichado, que apresentamos no mesmo dia ou no dia seguinte. Basta telefonar. "Times is Money".

Organização "TED" de Serviços Ltda.

AV. PRESIDENTE VARGAS, 529 — 18.º Sala 1.807/9

Tels.: 23-4376 e 43-8024 — Recorte e guarde. (00580) 55

RAPAZES--BOY

Precisam-se, de preferência estudando ginasial ou comercial noturno. Idade: 14 a 16 anos.

Departamento do Pessoal de Mesbla — Rua do Passeio, n.º 48 — 10.º andar. (07561) 55

ENGENHEIRO CHEFE

Fábrica de ramo hospitalar, firma individual em organização para sociedade anônima procura um engenheiro mecânico 100% apto para ocupar cargo na diretoria. Necessita ter capital de Cr$ 1.000.000,00 a Cr$ 2.000.000,00. Cartas para portaria dêste jornal sob n. 4323. (04323) 55

REVISTA DE GRANDE ACEITAÇÃO

Oferece oportunidade a duas moças para o seu Departamento de Relações Públicas. Trabalho muito interessante, com excelente pro-labore pago diàriamente. Exige-se boa apresentação, desembaraço e interêsse por artes em geral. Avenida Presidente Wilson n. 198, salas 102 e 103. (04229) 55

Modelista Contramestre para blusas

Fábrica importante precisa de uma, que tenha prática e iniciativa. Bom ordenado inicial. Guarda-se sigilo absoluto. Favor escrever para a portaria dêste jornal n. 8611. (08611) 55

Celulose -- Importação

Tradicional firma de representações procura pessoa competente para manter a correspondência com os fornecedores, acompanhar a execução de encomendas, orientar fregueses, etc. Não se exige experiência no ramo de celulose, mas indispensável boa prática de comércio exterior. Ofertas para 2216. (02216) 55

CHEFE DE VENDAS

Importante companhia precisa de elemento competente para chefiar o serviço interno de vendas do seu departamento farmacêutico. Essencial já ter ocupado posição similar durante alguns anos.

Ofertas por escrito e pormenorizadas para Caixa Postal 1329 — Secção Pessoal. Guarda-se absoluto sigilo. (2296) 55

NAVEGAÇÃO

Precisa-se de uma pessoa jovem, com conhecimentos gerais de navegação, no setor de passagens marítimas e alguns conhecimentos de italiano. Colocação de futuro. Cartas detalhadas por obséquio para êste jornal n. 4328. (04328) 55

SECRETARIA

Dominando os idiomas português e inglês, e taquigrafando em alemão, pode encontrar colocação em conceituada firma comercial. Pessoa competente será bem remunerada. Cartas detalhadas sob o n. 1536 neste jornal. (01536) 55

CAIXA

Precisa-se de uma com prática e que saiba escrever a máquina. Cartas com pretensões para portaria dêste jornal n.º 8432. (8432) 55

TINTUREIRO

Precisa-se de um, experimentado com capacidade para tomar conta de secção de tinturaria.

Tingimento de todos os tipos de tecidos de algodão, desde o pano fino, à lona. Deve ter experiência prática de tingimento em jigas de côres firmes. Resposta para êste Jornal, Caixa n.º 3198. (3198) 55

DATILÓGRAFA

Precisa-se de uma com prática de serviços gerais de Escritório. Cartas com pretensões para portaria dêste jornal n.º 8431. (8431) 55

TAPEÇARIA

ENCARREGADO

Precisa-se de elemento, experiente no ramo, e com muita prática de vendas, para ocupar cargo de responsabilidade.

Apresentar-se no Departamento do Pessoal de MESBLA — Rua do Passeio 42-56 — 10.º andar. Falar com o Sr. CARLOS. (07566) 55

AUMENTE SEU ORDENADO

com seu cerebro [illegible] 5 pastas de papelão, pode [illegible] ganhar em casa de 2 a 5 mil cruzeiros mensais. Serviço para ambos os sexos. Para detalhes envie s/ endereço com Cr$ 2,00 de selos postais a OREX — Dep. I — Caixa Postal 12.945 — São Paulo. (36683)

Procura-se Babá para criança Escandinava de 3 anos, boas condições, tratar com snra. Östensen à Av. Afragio de Mello Franco, 16 — Apt.º 3 — Tel. 27-73-40. (4137) 53

ENG. CIVIL — com prática de fiscalização de obras, procura colocação, aceitando também meio periodo. Cartas para a redação sob o n.º 4175. (04175) 55

TRADUÇÕES — Português-Inglês — Telefone 27-1034. (17674) 55

CONTABILIDADE RUF

Escritas avulsas, balanços, planejamentos, organizações. Sr. Duarte. Fone: 26-7243. (40567) 55

JOVEM brasileiro, solteiro, 23 anos, reservista de 1ª. categoria, tendo estudado por dois anos na Universidade de Columbia N. Y. C., U. S. A., procura emprego de futuro. Ordenado mínimo de 3.000,00. Respostas para a portaria deste jornal a Cx. 8.005. (08005) 55

DESENHISTA PARA JOIAS FINAS — Procura-se para trabalhos avulsos. Tratar com o Sr. Rudi à Av. Rio Branco, 173 — 8º. andar. (09017) 55

CO-PILOTOS

LÓIDE AÉREO NACIONAL S/A ampliando seu quadro de tripulantes abriu inscrições para co-pilotos. Dirijam-se à sua sede à rua 13 de Maio, 13-27.º andar, a partir do dia 26-10-53. (27550) 55

SECRETÁRIO

Necessita-se um, bem educado, culto, jovem que seja brasileiro, fale corretamente francês e dê boas referências, para trabalhar sòmente de 9 horas ao meio-dia. Telefonar 47-7968, de 9 às 10 da manhã. (18835) 55

AUXILIAR DE ESCRITÓRIO — Precisa-se com prática de serviços gerais de escritório, noções de contabilidade e correspondência, que escreva à máquina com facilidade. Lugar de futuro. Salário de início Cr$ ..... 1.800,00. Tratar na rua São Januário, 272, munido de documentos e referências. Falar com Mirabeau. (8568) 55

Jovem senhora francesa ótimas referências e excelente apresentação falando também o português e inglês, procura bom emprêgo intérprete receptionista moda ou secretaria em qualquer lugar precisando pessoa ativa e de responsabilidade. — Carta jornal n.º 27.495. (27495) 55

DESENHISTA — Precisa-se de um para trabalhar em propaganda. Exige-se referencia. Rua do Rosario n. 113, 3º andar, sala 307. (7458) 55

CHAUFFEUR

PARA PARTICULAR, oferece-se um. Cartas por favor para L. FARIA — Caixa Postal 2088 — RIO. (2335) 55

DESENHISTA

Procura-se para Histórias em Quadrinhos. — Av. Rio Branco, 25, 16.º andar, Grupo D. (7445) 55

VENDEDOR

Procura-se um, para venda a particulares, com ordenado e comissão. Boas possibilidades. Av. Rio Branco 25, 16.º andar, Grupo D. (7446) 55

QUIMICO PARA INDUSTRIA FARMACEUTICA

Quimico industrial, brasileiro, com um ano de estudos especializados nos Estados Unidos, tendo trabalhado mais de 2 anos na indústria farmacêutica no Brasil, procura cargo de responsabilidade neste ramo. Fala correntemente o inglês e o francês e possui ótimas referências. Cartas para êsse Jornal sob o n.º 28.815. (28815) 55

SENHORA estrangeira procura colocação como dama de companhia, ou tomar conta de casa de um senhor. Fala francês, espanhol e inglês. Telefone 22-9930, Ap. 309. Pela manhã ou à noite. (642) 55

AUXILIAR de escritório com prática de arquivo precisa-se cartas com referências e ordenado desejado para êste jornal n.º 2393 na portaria. (02393) 55

Moça ou senhora distinta e bem relacionada para fazer cobranças e entrevistas na alta sociedade em horas disponíveis. Base 400 cruzeiros diários. Tratar das 9 às 11 à Av. Erasmo Braga 227 — Sala 315. (610) 55

GOVERNANTE

falando alemão procura-se para 2 crianças (4 e 1 ano). Telefonar para 27-2470 com D. Gertrudes. (3194) 55

VIAJANTE — TECIDOS

Zona Mineira da Leopoldina. Antiga e conceituada casa procura viajante relacionado e conhecedor do ramo. Indispensavel ter condução propria. Carta detalhada dando referencias para Caixa Postal, 2351 — Rio de Janeiro. Garante-se absoluto sigilo. (3228) 55

RÁDIOS E GELADEIRAS

OFERECE-SE

RAPAZ com instrução secundária, conhecendo o idioma alemão e tendo prática dos serviços gerais de escritório, correspondência, etc., oferece-se para trabalhar durante meio dia. Cartas para 7200, na portaria dêste jornal. (07200) 55

OFFICE BOY

Precisa-se de um, inteligente, que possa acompanhar o progresso da ...ção. Telefonar ou aparecer no Depto. MONOVIAS de Elevadores Atlas S/A. — Av. N. S. de Fátima, 25. Tel. 32-2230. (10763) 55

CONTADOR

Precisa-se de um, moço, enérgico, com muita experiência para firma importadora. Exija-se grande capacidade de trabalho e de produção. Escrever dando detalhes sôbre cargos ocupados, conhecimentos e pretensões, para êste jornal n. 4237. (04237) 55

MOÇA

Oferece-se secretária com elevada instrução, falando diversos idiomas, com grande tirocínio comercial. Respostas em carta para êste jornal sôbre o n. 4268. (04268) 55

SRA. OU SRTA. APRESENTAVEL

Inteligente, personalidade, desembaraçada, prosa fluente, para tel. e entrevistar noivas e família da alta sociedade, procura-se. Trabalha à base de ordenado e ótimas comissões. Serviço amplamente facilitado e s/ horário. Apresentar-se depois das 9 horas à Rua Assembléia n. 51, 3.º andar - s. 301. (03258) 55

DESENHISTA mecânico procura-se. Pode ser principiante, mas é indispensável que tenha instrução profissional completa. Apresentar-se à Rua Marechal Aguiar, 96. São Cristóvão. (603) 55

SENHOR PORTUGUÊS oferece-se para zelador de edifício, dá referências. Fone 58-3147. (3304) 55

CORRETORES (AS)

Precisamos de pessoas de ambos os sexos, que disponham de tempo aos domingos e feriados para venderem, ótimos lotes de terrenos de praia, mesmo sem prática. Damos assistência técnica, condução gratis e boa comissão. Tratar com o Araújo ou Dona Terezinha, Av. Marechal Floriano, 1, 1.º andar. — Tel.: 23-3839. (55483) 55

TIPOGRAFIA — Aceita-se Minervista e Compositor. Queiram-se apresentar sòmente elementos de comprovada competência. Rua Morais e Vale, 48 (Lapa). (07282) 55

AUXILIAR DE ESCRITÓRIO: — Precisa-se com bastante prática. queira telefonar para 43-4466. (07411) 55

CONTADORA formada, precisa-se com conhecimento de datilografia, de boa aparência, para Companhia de construções — Paga-se bem — Tratar a rua 7 de Setembro 68 — 12.º pavimento. (03336) 55

ENGENHEIRO

Com muita prática dispondo de 6 (seis) horas diárias, oferece-se para condução ou fiscalização de obras, ou parte técnico-administrativa de escritório. Tel.: 48-5811 à tarde. — Deixar recado. Dr. Walter. (4322) 55

EMPREGO EXTRA

Funcionário público, com conhecimentos de francês e inglês, redação comercial, fichario e cadastro, procura colocação compatível com as suas funções no horário de 7 às 11 ou 19 às 24 horas. — Telefonar para 47-2368. (3230) 55

DESENHISTA — de arquitetura, precisa-se para serviços avulsos — Paga-se por hora — Tratar a rua 7 de Setembro 68 — 12.º pavimento. (03337) 55

FARMACIA precisa de moça com prática de serviço de balcão. Rua Mariz e Barros n.º 470. (03308) 55

Creados

PRECISA-SE de empregada portuguêsa, para pequena família. Fone 27-5949. (00600) 53

PRECISA-SE de uma empregada para todo o serviço de um casal sem filhos, que saiba cozinhar bem. Com carteira profissional e referencias. Tratar à rua Constante Ramos n. 136, apt. 503 — Copacabana. (648) 53

COZINHEIRA — Precisa-se de trivial fino, à Avenida Atlântica n.º 3.370 8.º andar. (28721) 53

PRECISA-SE de uma empregada para cozinhar e arrumar em casa de pequena família. Bom ordenado. Telef. 37-2416. (3306) 53

EMPREGADA para pequena família de tratamento, precisa-se que saiba cozinhar, lavar e passar. Exigem-se referências. Paga-se bem. Rua Paulo Freitas, 84, apto. 503. Copacabana. (8315) 53

SENHORA escandinava, de meia idade, com muita prática, oferece-se como governante, preceptora. Idiomas: francês, inglês, alemão. Ótimas referências. Tratar pelo tel. .. 46-5254 seg.-feira, entre 3 e 6 da tarde chamando Dna. Joana. (02338) 53

Ouro e Joias

BRILHANTES — Diretamente das oficinas de lapidação ao consumidor, pedras de todos os tipos, tamanhos e qualidades, preços especiais para Joalheiros e ourives — Jolbril Ltda. — Av. Rio Branco 108 — 9.º andar, salas 911 — Telefone: 42-8649. (01540) 76

GELADEIRA Leonard de 6 pés em estado de novo, vende-se por Cr$ 15.000,00 — R. Pontes Corrêa 114 — apto. 101 — Andaraí. (03604) 60

GELADEIRA PHILCO de 7 1/2 pés com freeser, e em ótimo estado, vende-se por motivo de viagem. Rua Domício da Gama, 32, Haddock Lobo. (27000) 60

TELEVISÃO Admiral, último modêlo, 17 polegadas, chegado dos Estados Unidos, conservado ainda em caixa. Base 23 mil cruzeiros. Tratar tel.: 37-8800, no domingo e 22-1877, a partir de 4.ª feira. Custo na praça 30 mil cruzeiros. (53000) 60

GELADEIRA PHILCO 1953, superluxo, 8 portas, congelador em cima, luxuosa na embalagem, vende-se. R. Haddock Lobo 169. Ver 2a. feira. (20908) 60

RADIO-VITROLA R. C. A. Victor — último tipo garantia de ouro, e 3 alto-falantes, vende-se. Rua Visconde de Gama 32 — Had. Lobo. (20509) 60

GELADEIRA PHILCO, 7 pés em estado, será vendida amanhã 2a. feira. 40 horas. Rua Ministro Osvaldo Cruz 80, apto. 901 — Flamengo. (03607) 60

GELADEIRA FRIGIDAIRE vende-se 6 pés, gela bem, luz interna, trabalha automàticamente. Cr$ 7.500 — motivo viagem. Telefone 28-3886. (30816) 60

VENDE-SE — uma geladeira Westinghouse, 8 pés, tipo em estado de novo. Info. pelo Telefone: 52-5806. De 16 às 19 horas. (05594) 60

VENDE-SE por Cr$ 4.800,00 um rádio equipado com toca-discos Garrard em lindo móvel, tudo quase novo; trata-se à rua Ferreira de Andrade, 486, casa 8 — Cachambi. (00519) 60

(TELEVISÃO)

De viagem para a USA, vendo lindo aparelho de televisão (Raytheon) 1953, consola de 1 metro por 65, em marfim branco com moldura dourada de 19''. Base de Cr$ 22.000,00 ou melhor oferta. Rua Aristides Espinola, 11, Apto. 1. — (47-5061). (4830) 60

GELADEIRAS — vendemos em estado de novo, fabricação estrangeira, com garantia "Frigidaire" ... pés, gavetas, luz, tudo completo Cr$ 14.000,00, "Frigidaire" 8,5 pés, de luxo, congelador inteiro, Cr$ 10.500,00. "Crosley" 8 pés, porta mágica, ... "Frigidaire" 9 pés Super-Luxo congelador inteiro, gavetas, luz etc. último tipo. — Trocamos e facilitamos. Casa Geladia, Rua Carvalho de Mendonça 24, loja B, Copacabana. (02806) 60

GELADEIRA, importada dos EE. UU., nova e sem uso de 8 pés, marca "Coldspot", vende-se por Cr$ 20.000,00 (vinte mil cruzeiros). Tel.: 37-1356. (4293) 60

OPORTUNIDADE — "Crosley" Shelvador de 8 pés, vende-se por Cr$ 11.000,00 — Rua Carvalho de Mendonça 24-B. (02207) 60

APARELHO DE TELEVISÃO

Vende-se um, à Avenida N.S. de Copacabana, 680, Apto. 201. Telef.: 37-0642. (27465) 60

GELADEIRA

Vende-se uma tipo Hotpoint de luxo, de 10 pés, com apenas 10 meses de uso, por Cr$ 25.000,00. Tratar pelo telefone 38-7417. (18850) 60

CONSERTOS

de geladeiras e lavadeiras elétricas por técnico especializado para êste fim. Atende-se a domicílio. Telefones: 48-0183 e 48-4867 (por favor). — "Refrigeração & Mecânica Victor" Rua dos Araújos 73 - Tijuca

GELADEIRA PHILCO

Vende-se uma, último tipo, ainda na embalagem, 11 pés, super luxo. Ver à Rua Santa Alexandrina 858 — Rio Comprido. (844) 60

RADIO-VITROLA

Vende-se uma usada. Preço: Cr$ 3.800,00. Rua Ubaldino Amaral n.º 66, sobrado. Tel.: 32-3403. (4313) 60

T. V. — G. E. — 14 pol. — console — Vende — Rua Visconde Rio Branco ... (25813) 60

FAMÍLIA AMERICANA vende por motivo de viagem um Televisão de mesa com tela de 17 pol. DUMONT — Ver e tratar a rua General Venancio Flores, 340, ap. 306 — LEBLON. (17135) 60

RADIO-VITROLA R. C. A. 1953 — com 11 válvulas, toca discos long-play para 10 e 12 discos totalmente nova vende-se pela metade do custo 28-3218. (03679) 60

GELADEIRA — Vende-se uma Frigidaire quase nova (em ótimo estado de funcionamento) de procedência americana — Cr$ 18.000,00 — Ver à Rua Universidade 61, ap. 202 — Tijuca. (20749) 60

COMPRO Geladeiras

novas e usadas
Pago à vista
Telefone 23-5666 (24983) 60

RADIO-VITROLA ZENITH COBRAMATIC

Com Long-Play, três rotações, móvel clássico, sala têmo de uso, vende-se urgentemente. Rua Xavier da Silveira, 97, Apto. 801. (7191) 60

VENDE-SE (Ainda Encaixotado)

Geladeira Westinghouse 11 pés cúbicos, automática, último modêlo. — Máquina de Lavar Roupa, Westinghouse, Laundromat. — Ar condicionado Philco 3/4 H.P. — Televisão Zenith 1954 de luxo, último modêlo, 21 polegadas, Mahogany com rádio e toca-discos de 3 velocidades, tela retangular. — Fogão Magic Chef para Ultragaz, 2 fornos, 4 bicos, contacto elétrico, termostato e relógio. — Máquina de calcular Remington Rand, 7 colunas e uma suplementar. — Máquina de escrever Remington modêlo Standard de escritório. — Informações pelo Telefone: 37-1036. (19735) 60

"Hallicrafters" e Paillard

Vende-se modêlo especial Hallicrafters, de 16 válvulas, com estações automáticas, frequência modelada independente (talvez único no Rio), alto-falante 12 polgds. R. 42 alta fidelidade, novo, ainda na embalagem. Idem, Paillard, de 9 válvulas, modêlo blindado, ótimo em ondas curtas, perfeito estado. — Pode-se vender ainda um toca-discos Paillard. Hoje, Domingo, 10 às 18. Tel.: 23-1482. (4244) 60

COMPRO 1 GELADEIRA

Particular compra, em bom estado de funcionamento, pagamento à vista. Tel. 57-0960. — Urgente. (19707) 60

RADIO-VITROLA R.C.A.

Com long-play (3 rotações) Sem uso, com garantia, recentemente importada. Onze válvulas, várias ondas, pick-up automático 12 discos. Vende-se por preço muito inferior ao custo. Telefone 37-3432

COMPRO 1 GELADEIRA

de particular para particular nova ou bem conservada. Pagamento à vista. Telefone 52-0211

TELEVISÃO DE LUXO ZENITH CONSOLE

Vende-se um do último tipo, tela de 19 polegadas, todo automático, com amplificador, ótima sintonização. Preço 20.000 cruzeiros. Ver das 10 horas em diante à R. Teodoro da Silva, 227 - Vila Isabel. (40569) 60

GELADEIRA G.E.

Vende-se uma de 9 pés cúbicos, recondicionada, em estado de nova, com garantia da G.E. por 6 mêses. Telefone: 47-2437. (2332) 60

AMERICANO — que se retira do país, vende 2 geladeiras, ventilador, torneiro elétrico, outras máquinas elétricas, roupas etc. Rua Gal. Venâncio Flores, 305 — apto. 201 — Leblon. (08010) 60

GELADEIRA G. E. Moderna — Vende-se uma com 8 pés com controle automático em ótimo estado e carga de luz está como nova — Preço Cr$ 12.000,00 — Motivo de viagem. Ver a rua Theodoro da Silva 227. (20747) 60

VENDE-SE — Rádio Sueco de mesa muito bonito móvel com 5 válvulas, transformador, ondas médias e curtas, tomada para vitrola, bem conservado. Av. Copacabana 945, apto. 802 — tel. 27-5799. (07430) 60

RADIOS — Vende-se uma rádio-vitrola Zenith, toca-discos automático de 4 velocidades, e um Rádio Hallicrafters. Ver e tratar, domingo depois das 14 horas. À Av. Copacabana, 300, apto. 1102. (08673) 60

"RADIO ZENITH"

Trans-oceanic, portatil, pilha e corrente, 8 válvulas, ondas curtas, médias e longas, 6 faixas automáticas, de luxo. Vende-se urgente por Cr$ 3.800,00. Tel.: 23-2508. (9058) 60

Compro 1 geladeira, 1 máquina de costura Singer ou PFAFF, 1 televisão, 1 piano. Tel.: 28-2843 — Sr. DUTRA. (19127) 60

COMPRO TELEVISÃO E GELADEIRA

Novos, pago ótimo preço, à vista. — Tel.: 42-2677. (19706) 60

CONSERTO DE RADIOS

Em sua residência ou em nossas oficinas. Técnicos competentes. Serviços garantidos. Casa do Barros Av. Copacabana 569 S/6 Tel 37-7997

Pintam, Geladeiras

Cr$ 450,00
A Domicilio

A pistola, com tinta DUCO — 15 anos de prática, não ficando perfeito não precisa pagar. — Sr. LUIZ — Telefone 32-5013. (8319) 60

COMPRAM-SE GELADEIRAS

NOVAS — USADAS — PARADAS
37-2323

TELEVISÃO — Radio — Eletrola (Long play) marca "Admiral" último tipo movel original, raiz de nogueira son maravilhoso, tela de 21 pol. — Vende-se base Cr$ .... 38.000,00 — Rua Evaristo da Veiga 121 — Tel. 42-7228. (20740) 60

GELADEIRAS 1953, General Electric, Frigidaire, Philco, Hotpoint e outras, tôdas americanas, de 6 1, 8, 9, 10 e 11 pés luxo e superluxo, de 1 e 2 portas, muito bonitas, temos as últimas preços de bairro. Aceitamos trocas e facilitamos. Rua Haddock Lobo 140 Dutra e Mello. (28693) 60

GELADEIRA Philco com 8 pés cúbicos das modernas em estado de nova vende-se. Praça Saenz Pena 63 apto. 109. (27983) 60

AMERICANO, com dois aparelhos novos de televisão, vende um Philco, último modêlo, tela de 21 polegadas, antena embutida, por Cr$... 28.000,00. Preço na praça é Cr$ ... 40.000,00. Tratar telefone 57-2063 depois 20 horas. (09621) 60

PINTURA DE GELADEIRA

Cr$ 450,00

A pistola, pelo processo de fábrica, norte-americano, com a legítima tinta Duco, em seu domicílio ficando nova em um dia, igual à vinda da fábrica. Aplicamos aparelhos contra ferrugem. Colocamos borrachas novas. Telefone: 32-1032 — Técnico Basílio Jorge — Com garantia por 1 ano. Damos referência do serviço. Remendamos geladeiras com chapas soldadas. (27978) 60

SÓ POR 350,00 e 400,00

PINTA-SE A DOMICILIO GELADEIRAS, MÁQUINAS DE LAVAR ROUPA e cozinha americana, à pistola, com tinto duco especial, em qualquer côr. Atendo todos os bairros. Trabalho perfeito. Telefone às Casas Brasileiras de Vidros, 42-9431. (03209) 60

RESOLVA O PROBLEMA DA LUZ FRACA COM
TRANSMATIC
REGULADORES automáticos de voltagem
PARA USO DOMÉSTICO E INDUSTRIAL em Residências e Fazendas Escritórios e Bancos Lojas e Restaurantes Fábricas e Cinemas
INDISPENSÁVEIS PARA O FUNCIONAMENTO DE: Radios e Televisão Geladeiras e Aparelhos domésticos Iluminação em geral - Luz fluorescente Motores elétricos
ORTIL S.A. RIO DE JANEIRO
RUA DO RESENDE, 21-A TEL. 52-6464

CONSERTOS DE ELETROLA E TELEVISÃO

Não entregue seu aparelho a qualquer curioso. José Soares, ex-técnico da S.A. Philips do Brasil e Paul J. Christoph aceita para reforma ou consêrto qualquer tipo de aparelho de televisão ou eletrola em quaisquer condições de defeito. Serviços garantidos e rápidos. Orçamentos honesto a domicílio com hora marcada, de 9 às 22 horas. Cr$ 50,00. — Telefone: 28-3021. (1029) 60

DIVERSOS

SOCIO IMPORTAÇÕES

Firma importadora desta praça, com tradição, capital de Cr$ 600.000,00, estuda propostas de capitalistas ou importadores. Cartas para NOVI neste jornal. (42958) 74

NOVIDADES — guardanapos de papel com nomes e monogramas em cores, fornecemos em todo Distrito Federal tel. 37-3371. Av. Copacabana 74 apto. 802. (40585) 74

NOVIDADES — Guardanapos de 4 côres com nomes e monogramas, fornecemos fazendas — Hoteis de veraneio, boites, médico e dentistas, em todo Distrito Federal. — Avenida Copacabana. 74, apto. 802 — Tel.: 37-3371. (40519) 74

BALAS DE LICOR, damasco e outras. Aceitam-se encomendas para festas. Livros de receitas. Telefone 38-1016. (29486) 74

MAQUINA de lavar roupa Westinghouse. Vende-se uma sem uso modêlo 1953 Rua Figueiredo Magalhães, 73 - apto. 901 (Copacabana). (02388) 74

MANICURE — Pedicure, limpeza da pele a domicílio. Fone: 52-1609, das 7 às 8,30 e das 12 às 14 horas. (03994) 74

FAQUEIRO — Vende-se sem talheres de servir Regent-Plate inglês novo sem uso para doze pessoas. Telefone 25-3120. (08685) 74

COFRES — Vendem-se cofres, arquivo de aço, prensas, móveis de escritório — Compram-se cofres usados — Rua Teofilo Otoni 120 — Telefone 43-4548. (03001) 74

LUSTRADOR, armações, empalhações, consertos de moveis. Estufador Lamartine. Encarrega-se Tel.: 48-4382 — 28-6153 e 28-5323. (08754) 74

QUER LUSTRAR, mudar a cor ou corrigir algum defeito em seus móveis de casa ou de escritório? Profissional honesto encarrega-se — Chamados para Goulart pelo telefone 49-7834. (03003) 74

GUARDA-LIVROS escritas avulsas mesmo atrazadas contratos, distratos registro de firmas, aberturas de casas comerciais balanços imposto de renda, pagamento de impostos, etc. Luiz Salles — Tel. ... 23-0010 — Rua da Quitanda 178 1.º andar sala 108 (14820) 74

FOGÕES JUNKER & RUH — Assistência, concertos, reformas, peças — Dist. de Fogões e Acessórios Ltda. — Av. Presidente Vargas 2007-B — (Loja) — Tel. 43-7927. (20759) 74

PINTURAS em geral a Pistola o Pincel Móveis Geladeiras e apartamento orçamento sem compromisso Tratar Haroldo, fone 37-5853. (07180) 74

SENHORA de alta responsabilidade, tendo vivido na America do Norte por dois anos, com grande pratica do comercio daquele pais oferece viajar por conta de firmas idoneas para fazer compras. Cartas na portaria desse jornal n.º 016.

Compra e Venda de Casas Comerciais

TINTURARIA E LAVANDERIA — Vende-se por motivo de doença, ótima tinturaria, montada a capricho, com máquinas modernas, grande produção, área para dobrar a produção, freguezia fichada. No melhor ponto do Flamengo. Contrato comercial, aluguel barato, com residência. Facilita-se metade do pagamento. Informações pelo telefone 25-1332 com D. Risoleta ou segunda-feira pelo telefone 45-0030.

FABRICA MODELAR CONFECÇÕES — em prédio com 14 divisões e aluguel baixo, com 15 máquinas industriais rápidas, 2 domesticas e 6 especializadas (de corte, de 2 agulhas, casear, chulear, de colarinhos, etc.) — com escritorio e gabinete modelarmente montado, com telefone, instalações de luz e força, pronta a funcionar, vende-se. — Cartas à portaria deste jornal n. 21978. (21978) 90

PATª DO ALFERES

Vende-se um Bar e Restaurante, com um grande salão. À Rua Uruguama 61, esquina Av. Antão Bernardes, na Estrada Paty-Petrópolis, Est. do Rio. (9022) 90

COPACABANA — Vendo pequeno armazém com freguesia feita. Informações pelo tel.: 37-0362 Snr. Frederico. (27507) 90

RESTAURANTE — Vendemos em Paquetá, na melhor e mais frequentada praia da ilha, o restaurante do Hotel Balneário Lido, completamente equipado e em funcionamento, pelo preço de Cr$ 420.000,00 com módico aluguel, contrato, etc., vêr no local as 3as., 5as. e sábados o dia todo com o sr. Orlando. Tratar na Imobiliária Pessôa Ltda., à rua Alvaro Alvim 21, sl 1105 - Tel. 52-1093 e 52-6713. (02242) 90

ATENÇÃO, INDUSTRIAIS !

Aproveitem! Ocasião! Vendo em B. Horizonte na Av. Andradas 2.225. Indústria bem organizada. Única em Minas. — Franco progresso. Lucro vantajoso. — Matéria-prima nacional. — Darei assistência durante 30 ou 60 dias. Aceito parte em automóvel ou imóveis no D. Federal. Facilito. Base 800 mil cruzeiros. — Detalhes nos escritórios "H. Silva". Avenida R. Branco, 117, 4.º andar, Salas 420 e 421. Tel.: 52-3840. Ed. J. do Comércio — Rio. (2461) 90

SÃO LOURENÇO HOTEL

Vendo próximo ao Parque das Águas. ENTREGA IMEDIATA. Rigorosamente montado e com capacidade para 100 pessoas; tendo 40 quartos e 6 aptos. Restando 4 anos de contrato. Preço: Cr$ 600.000,00 com 50% financiados. Mais detalhes com WALDEMAR ROQUE DA SILVA — Rua Senador Dantas, 14, sala 1802 — Telefone: 42-3232. (02511) 90

OLARIA

Compra-se, que tenha máquina de fazer tijolos à vácuo, em funcionamento. — Ofertas para Sr. Alberto — Fone: 25-5393. (02446) 90

FARMACIA

Vende-se uma, com instalações modernas, luz fluorescente em tôdas as vitrines, tendo sala de curativos e consultório médico ao lado, ótimo local com ônibus à porta, próximo à Rua Uruguai. Aluguel da loja barato, contrato novo. Facilita-se 50%. Informações pelos tels. 38-3944 ou 38-1089 com o sr. Alexandre. (02498) 90

"CAFÉ E BAR -- AV. 28 DE SETEMBRO"

VENDO, junto ao ponto de seção, magnífico bar, café em pé, sorvetes, varejo de cigarros, etc. Férias de Cr$ 170.000,00 mais ou menos. Tem residência nos fundos. Entrada Cr$ 300.000,00 e o restante a combinar. Tratar nos escritórios "H. Silva", Av. Rio Branco n. 117 - 4.º andar, salas 420/21 — Tels. 52-3840 — Ed. J. do Comércio. (02458) 90

CAFÉ E BAR

Vende-se pela melhor oferta, à vista, o mais bem montado Café e Bar, no melhor ponto da Rua São Francisco Xavier, próximo à estação do mesmo nome, casa de esquina, prédio e contrato novos, aluguel barato, fazendo boa féria. Tratar com o sr. Eduardo, à Rua Martins Pena n. 3 — Tel. 28-3917. (24996) 90

PEQUENA INDÚSTRIA

Vende-se, por motivo que será explicado aos interessados, pequena indústria de estofamento de automóveis e móveis, inclusive acessórios do ramo, em pleno funcionamento e em fase de progresso, pràticamente sem passivo. Fácil administração e excelente freguesia, deixando lucros satisfatórios. Base: Cr$ 250.000,00. Tratar com Leite Machado, pelo telefone 37-9713. (07248) 90

INSTRUMENTOS DE MÚSICA

VENDE-SE — excelente Acordeon, 80 Baixos, c/ registros, muito barato. Tel. 25-4949. (27571) 75

PIANO — vende-se francês em perfeito estado de conservação. Também um rádio-vitrola novo, motivo, viagem. Tel. 37-9838. Ver a Rua Carvalho de Mendonça 36, apto. 401 (Copacabana). (07186) 75

PIANO 1/4 de cauda, Crapeau vende-se estado de novo, baratíssimo, por mudança — Av. Osvaldo Cruz 110 — Flamengo ver 2a. feira. (02603) 75

PIANO — Técnico alemão afina e concerta em qualquer estado, examina, etc., absoluta garantia, preços módicos, orçamentos grátis. — Tel. 38-5049 — Sr. Karl.

ACORDEÕES — Desde 100 cruzeiros por mês, Scandalli, Soprani, Hohner também violões, rádios e pianos. Tudo sem entrada e sem fiador. Gratis método para estudar. Maior depósito Casa Acordeon Azul, Av. Rio Branco, 277, dentro da Galeria Ed. São Borja ou filial na Rua dos Arcos, 21. Para professôres e revendedores desconto excepcional. (18370) 75

PIANO ALEMÃO 1/4 DE CAUDA Marca "W. Fast" - Berlim

Particular vende um em excelente estado. Preço Cr$ 42.000,00. Ver e tratar à Rua Itú, 4, (Humaitá), esq. da Rua Embaixador Morgan. - Tel.: 46-2349. (7328) 75

VIOLONCELO

de mestre austriaco, vende-se. Ver diàriamente das 15 às 20 horas na Av. Ataulfo de Paiva 944, Apt. 801. (8558) 75

COMPRO 1 PIANO 52-2776

Particular compra à vista, mesmo que necessite conserto, não faz questão de marca, nem de preço. (4073) 75

AFINADOR DE PIANOS

Profissional competente atende a chamados. Tel.: 48-0431, 48-2878. (2360) 75

PLEYEL - 1/4 CAUDA

Vende-se urgente, por motivo de viagem ao estrangeiro. Aven. Pres. Wilson n.º 228, Apto. 1201. — Ver II.ª feira. (8687) 75

ALEMÃO — tipo escrivaninha — Piano único existente no Rio, fabricado em Berlim, de primeira qualidade — Vende-se — Preço único: Cr$ 40.000,00 — Informações pelo tel. 48-3383. (00670) 75

PIANO 1/4 cauda

Erad e Schidemaier
BECHSTEIN

Vendem-se êstes 3 luxuosos pianos — Facilito o pagamento. E de outros fabricantes. Rua Senador Dantas, 31 — 2.º andar, altos do Hotel Continental. (25725) 75

PIANOS

Novos e recondicionados. Grande stock de diversos modelos de armário e de cauda. Visitem-nos antes de comprar. Facilitamos à longo prazo e aceitamos trocas. — A. HAHN — Av. 13 de Maio n.º 13, 4.º and. Sala 419, Ed. Municipal. (11799) 75

PIANOS A PRAZO

T. WELER LUX, ENSENFELDER, BRASIL LUX, SCHWARTZMANN, RONISC
Vendas a prazo longo. Urgente. Rua Senador Dantas n. 31, 2º andar. — Altos do Hotel Continental. (8023) 75

PIANO ANTIGO Cr$ 50.000,00

Vende-se um raríssimo piano de Bull, peça única no gênero, à Rua Riachuelo 183. (18680) 75

PIANOS - AFINAM-SE

Executa-se qualquer conserto — Extermina-se cupim — CARLOS KAINZ — Telefone 26-2754. (3209) 75

COMPRO 1 PIANO 42-2677

De cauda ou de armário, pagamento imediato, embora precisando reparos. Tel.: 42-2677. (19705) 75

PIANO

Compra-se 1 piano mesmo precisando reparo, não faz questão de marca e nem de preço. Tel. 25-1728, e também para Campo Grande Tel. 683, 2.ª feira em diante. (3961) 75

COMPRO 1 PIANO

Particular paga à vista alto preço, mesmo precisando reparos. — Fone: 48-0241 — Urgente. (18806) 75

AFINADOR DE PIANOS

DURVAL SANTOS; consertos em geral, extinção de cupim, reparos a domicílio, dou referências. — Tel.: 29-3255. (4283) 75

COMPRO 1 PIANO 29-0876

De Cauda ou armário. Não faço questão de preço.

COMPRO 1 PIANO 57-0960

Particular compra, embora precisando reparos, pagamento imediato. Negócio urgente. — Tel.: 57-0960. (649) 75

PIANO A PRAZO PLEYEL

Entrada 4.000 cruzeiros e o restante em 15 mêses. — Preço 16 mil cruzeiros. — Urgente.

PIANO

GAVEAU — De apartamento, em estado de novo, entrada Cr$ 10.000,00 restante em 15 mêses. — Preço Cr$ 23.000,00. Rua Senador Dantas n.º 31, 2.º andar. Altos do Hotel Continental. (8631) 75

ACORDEON

Vende-se com pouco uso, em perfeitíssimo estado, marca Scandali, cor preta, 80 baixos, 4 registros. Telefone 37-0876, de segunda-feira em diante.

COMPRO 1 PIANO 32-3857

Pagamento à vista, mesmo que necessite consertos, não faço questão de preços nem de marca. (19718) 75

PIANOS NOVOS

Tôdas as marcas, à vista e 20 mêses. Apartamento 15.000. Rua Dois de Dezembro 112 — Catete.

COMPRO 1 PIANO

Telefone: 45-1581. (19721) 75

PIANOS NOVOS

ALEMÃES — FRANCESES — NACIONAIS
De apartamento, armário e 1/4 de cauda
Lindos estilos e côres

A LONGO PRAZO Cr$ 1.000,00 MENSAIS. Grande stock. Bechstein, Steinweg, Shidmayer, Klein, Petrof e Pleyel — August Foste e Dorner e outras conceituadas marcas Casa tradicional e especializada.

CASA J. MEDINA — RUA CHILE, 27
Fica a dois passos da Galeria Cruzeiro e Avenida Rio Branco (36493) 75

MÚSICAS — Edições "RICORDI" e de outros Editôres PONTO AZUL Rua do Passeio, 70 - Fones 22-5686

PIANOS NOVOS

A CASA GARSON apresenta ao público o mais lindo e variado stock de modêlos de cauda, armário e apartamento pelos menores preços da praça e com a mais ampla garantia. Facilitam-se os pagamentos. N. B.: Recebemos pianos usados em troca. Ver em exposição nas CASAS GARSON, à Rua Uruguaiana ns. 107/109, e Rua do Ouvidor n. 137, entre Avenida e Gonçalves Dias. (18184) 75

A LONGO PRASO SEM FIADOR

TELEVISÃO

Cr$ 20.500,00
R. C. A. — G. E. — Capenhart — Invictus — e outras afamadas marcas de 17 a 22 polegadas
A longo prazo: Cr$ 1.450,00 mensais
Diversos modelos, tamanhos e côres

ELETROLAS

desde Cr$ 4.200,00
R C A — G E — STANDARD ELETRICA
PHILIPS — INVICTUS
DIVERSOS ESTILOS E VARIADAS CORES

RÁDIOS

desde Cr$ 780,00
Lindos estilos e variadas côres R. C. A. — G. E. — Philco — Philips e Invictus

ENCERADEIRAS

desde Cr$ 1.950,00
ARNO STAR LUX EPEL

LIQUIDIFICADORES

desde Cr$ 980,00
REAL - ARNO - WALITA

GELADEIRAS

Cr$ 11.800,00
G.E. — POPULAR — CLIMAX E OUTRAS MARCAS — Diversos tamanhos — Garantia dos representantes no Rio
ARTIGOS DE 1.ª QUALIDADE EM VARIADOS MODELOS E CÔRES

CASA J. MEDINA - RUA CHILE, 27
Em frente a GALERIA CRUZEIRO a dois passos da Av. Rio Branco

GELADEIRAS

Antes de anunciar a sua geladeira, consulte nosso preço. Compramos paradas ou funcionando. Pagamento imediato. Telefone 23-5431 — Snr Silva. (25769) 60

CONCERTOS DE TELEVISÃO

Não deixe levar a sua televisão para oficina. Qualquer defeito pode ser reparado em sua própria casa. Assim não se exponha aos riscos a que está sujeito quem permite sejo o aparelho retirado de sua residência.
TELE-CLINICA *só conserta no domicílio do cliente* — Telefone para 26-0195, que ainda hoje concertaremos em sua casa a televisão. (20649) 60

PINTURA DE GELADEIRAS

SÓ POR Cr$ 500,00

pinta-se à pistola, a domicílio, com tinta Duco, qualquer tamanho. Acabamento perfeito. Técnico alemão. Pintamos as grades com alumínio, grátis. Casa JATO, Santa Clara 60, sala 7 — Tel.: 37-0471. (29971) 60

Dê mais confôrto e beleza para seu Lar

Visite a CASA MARTINHO e admire o seu formidável "stock" em ARTIGOS DOMESTICOS:

TELEVISÃO
R.C.A. VICTOR — INVICTUS — SEMP
ELETROLAS
PHILIPS — R.C.A. VICTOR STANDARD ELECTRIC
GELADEIRAS
GENERAL ELECTRIC
RADIOS — BATEDEIRAS — ENCERADEIRAS — ASPIRADORES — MAQUINA DE LAVAR ROUPA — LIQUIDIFICADORES —
VENDAS A CRÉDITO
CASA MARTINHO
AVENIDA RIO BRANCO, 5 — TEL.: 43-0732
A 5 PASSOS DA PRAÇA MAUÁ

PINTURA DE GELADEIRAS?

CASA DO BARROS
Em sua residência — Fica nova em um dia — Aplicamos aparelho contra ferrugem e pintamos com tinta "Duco", à pistola — Colocamos borrachas novas e estrados.
AVENIDA COPACABANA N.º 569
SALA 6 — TEL.: 37-7997 (09094) 60

GELADEIRAS: CONSERTOS E TROCAS

"Não ponha fora sua geladeira velha"! Ela ficará como nova. Reformas e consertos em geral, em qualquer marca, em qualquer defeito no motor. Borracha, grades, etc. Serviço anti-ferrugem e pintura à pistola "Duco" — Cr$ 400,00. Estrados com rodas. Trabalho garantido efetuado em nossas oficinas ou seu domicílio. Orçamentos grátis dado com prazer. Preços mínimos. Compramos, vendemos e trocamos. — Tel. 37-3323. (25342) 60

GELADEIRA CROSLEY

Vende-se nova, 12 pés, último modêlos de luxo Rua Desembargador Alfredo Russel 130, Leblon. Telefone 47-3328. (8725) 60

PAROU?

RADIOS — TELEVISAO — VITROLAS, consertos para mesma hora com garantia 1 ano, preços mais baratos, absoluta honestidade. Técnicos especializados em U.S.A. AMERICAN RADIO T. V. — Rua Visconde Pirajá n. 572 - 1.º — Tel.: 47-7367. Atende a domicílio até 22 horas. (40087) 60

RÁDIOS DE AUTOMÓVEL

ONDAS CURTAS E LONGAS — COLOCADOS NA MESMA HORA
Para Ford, De Soto, Chevrolet, Plymouth, Mercury, Studebaker, Dodge, Oldsmobile, Chrysler, Packard, Pontiac, Buick e para carros europeus como Citroen, Morris, Wauxal, Jaguar, Fiat, Simca, Renault, Standard, Austin, Hilman. — Tel. 27-9165: — Av Ataulfo de Paiva n. 980-A. (18751) 60

SEU RÁDIO?

Parou? Consertos, hoje mesmo perfeitos e garantidos por um ano, por técnicos estrangeiros. Qualquer tipo de rádio ou eletrola. Adaptações. Enrolamentos. Preços mais baratos. Em sua própria casa ou nas Oficinas de Rádio da Rua São José, 54. Fone 26-5946 (08059) 60

RÁDIOS — VÁLVULAS

PILHAS, antenas TV e de rádio, agulhas, discos e consertos de rádios em geral. AGENCIA PHILIPS-PHILCO. Rua 7 de Setembro, 38. Telefone 22-5682. (04230) 60

Correio da Manhã

RIO DE JANEIRO, DOMINGO, 25 DE OUTUBRO DE 1953

Óptica

uma nova seção... mais um serviço!

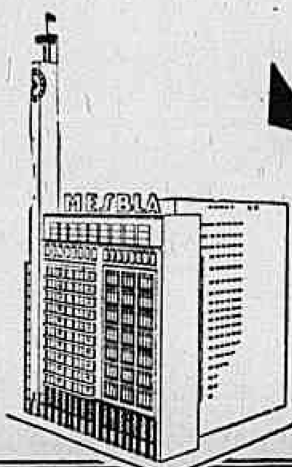

MESBLA oferece aos seus amigos e fregueses mais um serviço de real utilidade em sua nova **SEÇÃO DE ÓPTICA**. Essa nova Seção mantém oficina própria, estando a mesma sob a responsabilidade de pessoal especializado, para prestar a V. Sª o melhor serviço, no menor tempo, e com a tradicional garantia do nome **MESBLA**.

MESBLA

RUA DO PASSEIO, 42/56

pro - diger

ISTO RESOLVE O SEU PROBLEMA

FINANCIAMENTO 50% PELA CAIXA ECONÔMICA EM 15 ANOS

E LHE PROPORCIONA A OPORTUNIDADE DE ADQUIRIR EM LOCAL PREVILEGIADO, À RUA GAL. GÓIS MONTEIRO, 150 ENTRE O TÚNEL DO PASMADO E O TÚNEL NOVO, JUNTO ÀS PRAIAS DO LEME, COPACABANA, URCA E PRAIA VERMELHA

ÊSTE MAGNÍFICO APARTAMENTO

CONSTRUÇÃO ESMERADA DE PENNA & FRANCA

TERRENO PRÓPRIO FÔRO REMIDO

EM FINAL DE DEMOLIÇÃO

PREÇOS A PARTIR DE CR$ 395.000,00

CONDIÇÕES EXCEPCIONAIS PARA A PARTE NÃO FINANCIADA CR$ 2.000,00 MENSAIS DURANTE A CONSTRUÇÃO

VENDAS EXCLUSIVAS:

IMOBILIARIA LIF

AV. N. S. COPACABANA, 661 - 2º AND. (DE FRENTE) SALAS, 201 E. e D. TEL. 37-4635

O ESCRITÓRIO ESTARÁ ABERTO HOJE E DIARIAMENTE ATÉ ÀS 20 HORAS

APARTAMENTOS EM SÃO CRISTÓVÃO

VENDEM-SE os últimos apartamentos prontos para serem habitados, de sala, 2 e 3 quartos e demais dependências, 50 % financiados em 10 anos, 20% com financiamento a combinar e 30 % facilitados. Podem ser vistos todos os dias, inclusive aos domingos, a qualquer hora, à rua General Bruce, n.º 445.

Tratar com

EMPRESA DE CONSTRUÇÕES GERAIS S. A.

Av. Nilo Peçanha, n.: 12 — 8.º andar. — sala 815 a 821 — Telefone: 22-9894.

(41149) 91

COPACABANA -- POSTO 6

Vendemos à Rua Souza Lima, 185, apartamentos de luxo para entrega em Abril de 1954, constando de 3 quartos com 49 m2., sendo 2 com armários embutidos, living com 3[illegible] m2., sala com 21 m2., jardim de inverno, 2 banheiros sociais cozinha com 11 m2., área de serviço com 7 m2., dependência de empregada com armário embutido e garagem espaçosa n[illegible] subsolo. A partir de Cr$ 1.100 000,00. VER NO LOCAL [illegible] tratar à Av. Erasmo Braga, 255, sala 904-C — Tel.: 52-8856.

(42964) 91

Av. Presidente Vargas - Lojas c/521 m² e andares de 720 m²

Vende-se a Banco ou emprêsa sólida, em edifício de 22 andares, com projeto já aprovado, a construir em terreno c/ 36 ms. de frente, no trecho entre a Av. Rio Branco e a Rua Uruguaiana, loja com 521 m2, e quantos andares contíguos se deseje. Tratar com o proprietário MILTON FERREIRA DE CARVALHO, à Rua Evaristo da Veiga n. 16 - 17.º andar.

(02488) 91

TERRENO PARA INDÚSTRIA

Vende-se magnífica área de 48.000 m2, plana, com luz, fôrça e água boas estradas de acesso, distante a 2 kms. da rodovia Dutra Km. 10. — Preço: Cr$ 25,00 (vinte e cinco cruzeiros) o m2. Tratar: Travessa Ouvidor n[illegible] 17 - 4.º andar, salas 403/4. Telefone: 52-5311.

(28684) 91

GRANDE ESQUINA NITERÓI

Vende-se urgente a vista por preço excepcional duas grandes lojas na esquina das Ruas Barão de Amazonas e Marechal Deodoro n.º 150 e 152. Tratar no Rio pelo Tel. 42-7786, 52-4477 — Praça Floriano 19 — sala 17. CINELANDIA.

(7488)

JARDIM MARACANÃ

NOS TERRENOS DA MARACANÃ A VALORIZAÇÃO NÃO PÁRA

APARTAMENTOS PARA PRONTA ENTREGA

Edifício "ICO", Avenida Bartolomeu Mitre 990, quarto, sala, banheiro, cozinha, área de serviço armários embutidos, peças grandes a partir de Cr$ 280.000,00 com Cr$ ...... 200.000,00 financiados em 10 anos. Edifício "TUIM", Rua Marques de Canário 20, três quartos, duas salas, banheiro, cozinha, quarto e banheiro de empregada armários embutidos, área de serviço e garage, a partir de Cr$ 650.000,00, com 300.000,00 financiados em 10 anos. — Para visitar os dois Edifícios procurar o sr. Alvaro, porteiro do Edifício "ICO", Avenida Bartolomeu Mitre 990, e tratar pelo Telefone 47-0703.

(9443) 91

COPACABANA — POSTO 6

Vende-se ou aluga-se, novo, c/ 3 quartos, sal., saleta, jard. inv., coz., banh. c/ box, dep. emp. 2 por and., em sancas e florões, tem fin. p.ª Func. Público, alug. Cr$ 6.000,00 c/ fiador. Tel.: 26-6000.

(609) 91

TERRENO — COMPRA-SE

Situado nas praias de Vieira Souto ou Delfim Moreira (Ipanema ou Leblon), preferindo-se de esquina. Telefonar para JACINTHO COIMBRA — 37-1922.

(3234) 91

CENTRO — RENDA 11 %

Vende-se imóvel alugado a importante firma comercial, contrato de 5 anos. Renda líquida anual de Cr$ 168.000,00. Preço Cr$ 1.527.000,00 no nome do comprador. — Tratar com MILTON FERREIRA DE CARVALHO à Rua Evaristo da Veiga n.º 16, 17.º andar.

(2491) 91

PRÉDIO — CENTRO

Vende-se ou aluga-se o prédio à Rua Gustavo Lacerda, 58, aceitam-se propostas no Banco Nacional Ultramarino, Rua do Ouvidor, 100. — Ver 2ª feira, das 9 às 16 horas.

(650) [illegible]

TERRENO EM CABO FRIO

Vende-se área 1.000.000 m2., duas frentes, local magnífico. Diretamente proprietário. Pedidos informações portaria dêste Jornal, sob n.º 4.300.

(4300) 91

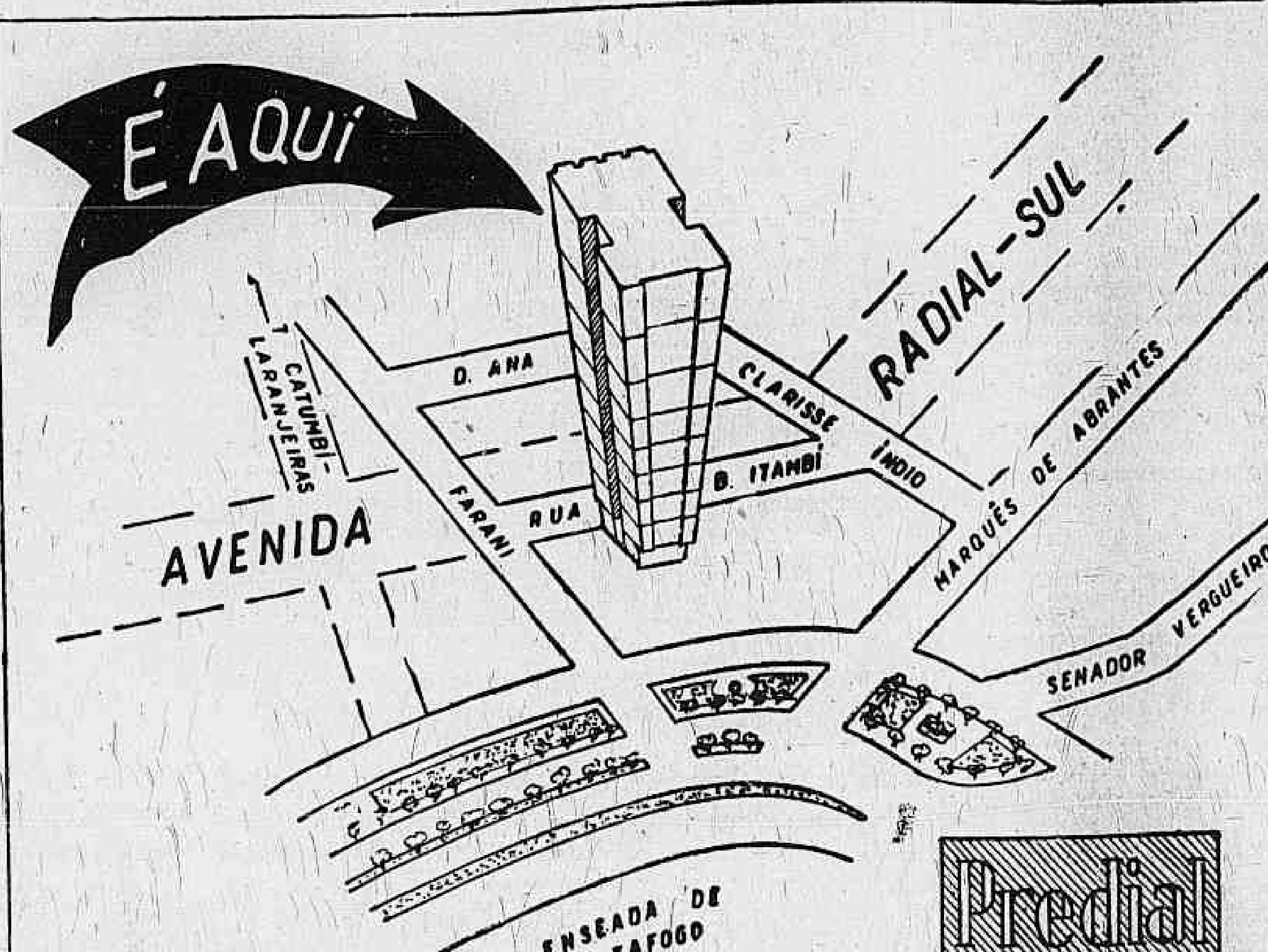

Ed. MOIRA

RUA BARÃO DE ITAMBI 61
(NO ALINHAMENTO DA AV. RADIAL-SUL)

apartamentos de.

TIPO A - 2 salas, 3 quartos, 2 varandas, banheiro com box, copa-cosinha, área de serviço e dependências de empregada. Preços a partir de CR$ 500.000,00

TIPO B - saleta, sala, 2 quartos, varanda, banheiro com box, copa-cosinha, área de serviço e dependências de empregada. Preços a partir de CR$ 360.000,00

TIPO C - vestibulo, sala, quarto, banheiro, cosinha, área de serviço e dependencias de empregada. Preços a partir de CR$ 290.000,00.

10% DE SINAL.

40% FINANCIADOS em 5 anos após a entrega das chaves, e o restante facilitado durante a construção

Os nossos preços incluem as despesas necessárias à colocação das unidades, em nome dos compradores

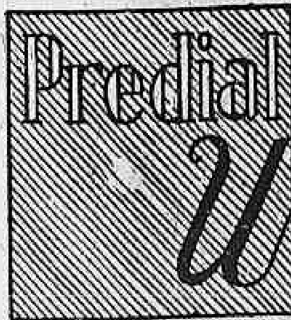

Waisman Ltda.

RUA DA ASSEMBLÉIA, 104 - SALAS 1013/1015. TELEFONES 42-2250 e 42-3435

DIRETOR
M. PAULO FILHO
Avenida Gomes Freire, 471
REDATOR-CHEFE
COSTA REGO

Correio da Manhã

SUPERINTENDENTE
JOSÉ V. PORTINHO
N. 18.586 — ANO LIII
GERENTE
ALINIO DE SALLES

4º CADERNO — RIO DE JANEIRO, DOMINGO, 25 DE OUTUBRO DE 1953

POR FALTA DE TRANSPORTE

É proibido residir longe do centro urbano

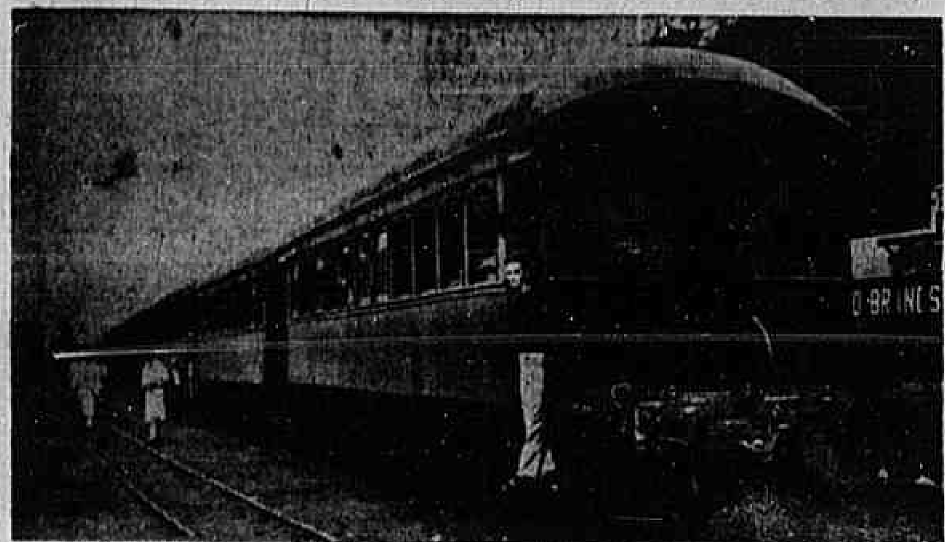

Em Vila Inhomirim, antiga Raiz da Serra, os trens param fora das plataformas, como nas distantes estações do interior. O "pessoal" da composição, não obstante o atraso, fica passeando para exercitar as pernas, enquanto os passageiros esperam...

Cinco trens diários para atender um ramal densamente povoado — Tôda a noite sem uma composição — Nem horários existem na estação, dispensáveis aliás — A linha de ônibus que deveria vir à Praça Mauá fica mesmo em Caxias — Uma estrada dos buracos

O constante aumento de moradores na cidade tem levado o progresso às zonas mais distantes do Distrito Federal e regiões circunvizinhas. Campo Grande, Realengo, Padre Miguel, Madureira, no ramal de Matadouro, Penha, Circular, Braz de Pina e demais subúrbios da Leopoldina, estão passando por vertiginoso surto de crescimento. Além das fronteiras do Distrito Federal, onde quer que haja transporte fácil e barato para conduzir os moradores aos grandes centros de trabalho, logo surgem casas por todos os cantos.

Embora o progresso da zona da Leopoldina não seja idêntico ao que ocorre na faixa servida pela Central do Brasil, nem por isso deixa de ser considerável. Até mesmo pontos mais afastados, como a Vila Inhomirim, que antigamente tinha o nome de Raiz da Serra, cresce diàriamente, tendo atualmente nada menos de 10 mil moradores, segundo os cálculos feitos pelos residentes. E mais teria, muito mais, se existissem meios de transporte para aquela imensa região onde ainda se pode comprar um terreno relativamente barato.

Existem dois tipos de transporte para os que residem em Vila Inhomirim. São êles o trem da Leopoldina e uma linha de ônibus, ambos atrapalhando a vida dos que ali residem.

OS TRENS

Por falta de boas estradas de rodagem, seria o trem o transporte ideal para os que ali residem, mesmo porque a distância a que está do Rio de Janeiro é muito grande, onerando o custo do transporte rodoviário. Nos últimos anos a Vila Inhomirim passou a ser considerada pela Leopoldina como integrante da comunidade suburbana a que serve, passando a ser ponto terminal de uma das linhas suburbanas. Isso acarretou, como é natural, maior surto de progresso. Até então a Raiz da Serra, como se chamava, permanecia afastada e isolada.

A princípio os trens embora escassos, atenderam bem às conveniências dos moradores, que pouco vinham ao centro da cidade. Mais o fato de ser sido considerada como parte integrante das linhas suburbanas, determinou o seu crescimento e conseqüentemente a superlotação de passageiros nos trens.

Agora, decorridos anos, o mal cresce diàriamente, passando a se constituir em calamidade pública, razão de inúmeras queixas e apelos que os moradores da Vila Inhomirim dirigem através do "Gerico" ao diretor da ferrovia.

CINCO TRENS TERMINAIS

Apenas cinco composições partem diàriamente da Vila Inhomirim com destino à estação de Barão de Mauá, no seguinte horário: 4.35, 6.38, 10.30, 15.25 e 17.35 horas. De início verifica-se que a Vila Inhomirim está condenada, outra vez, como zona residencial. Com apenas cinco trens diários nada é possível fazer. Do primeiro para o segundo, embora ambos destinados aos trabalhadores, existe um intervalo teórico de quase duas horas. Do segundo para o terceiro sobe o intervalo para três horas e meia. O trem dos funcionários públicos tem que ser, portanto, das 6.38 horas, já que partindo às 10 horas não se consegue chegar à repartição às 11 horas, quando tem início o expediente normal. E não resta dúvida que já é muito sacrifício sair às 6.38 horas para o trabalho que tem início às 11.

Da terceira para a quarta composição o intervalo ainda mais se alarga, passando a ser de cinco horas e vinte e cinco minutos. Depois dêsse, finalmente, vem o último do dia, às 17.35 servindo apenas aos que ali foram a passeio ou tratar de negócios, dispondo-se a perder o dia. Durante tôda a noite não existe sequer uma composição.

Além dêsses trens que partem da Raiz da Serra, existem mais dois que ali param, procedentes do interior, e que se destinam à estação de Barão de Mauá. Um vem de Petrópolis, chegando àquela estação às 8.20 horas. O outro procede de Minas Gerais, e chega às 20.15. Pelo elevado custo da passagem está fora de qualquer cogitação para os moradores da Vila Inhomirim.

SEIS CARROS

Cada composição que parte de Vila Inhomirim é composta de seis carros velhos, tendo a capacidade de 40 passageiros, cada. São portanto apenas duzentos e quarenta assentos para tôda a massa de passageiros.

OUTRAS LOCALIDADES

De Vila Inhomirim para a cidade muitas outras localidades igualmente em progresso. Tôdas elas dependem sòmente do velho trem da Leopoldina, e das mesmas composições que partem de Vila Inhomirim. Em parada Angélica, na dependência do atraso dos trens, ainda é possível arranjar alguns lugares, para talvez a metade dos passageiros que esperam o trem. Muito raramente os passageiros de Imbarie conseguem um assento. É preciso muita sorte, como afirmam. Depois disso é jogar com a sorte, e esperar uma vaga, se ocorrer.

INDÚSTRIAS

O progresso de Vila Inhomirim pode ser constatado fàcilmente através do seu progresso industrial. Além da grande fábrica do Exército, a "Estrêla", surgiram mais duas outras de tecidos e uma de papel. Maior teria sido o desenvolvimento industrial se houvesse transporte.

ÔNIBUS

O outro transporte que serve a Vila Inhomirim é o ônibus, da Emprêsa Gramacho, que deveria ter ponto terminal na Praça Mauá. Acontece que a Emprêsa resolveu fazer o ponto terminal da linha na cidade Fluminense de Caxias, onda [illegible] a baldeação para outro coletivo que os traz até à Praça Mauá. Isso ocorre evidentemente, por desinterêsse da Emprêsa e falta de fiscalização.

Além disso [illegible] moradores que apenas três carros diários vão ter a Vila Inhomirim, destruindo completamente o sistema de transporte coletivo, pelo qual atualmente, os moradores não mantêm qualquer interêsse.

ATRASOS

Tantos os trens, quanto os ônibus passam por grandes atrasos. Na verdade, horário é coisa que não existe. Vigora apenas para orientação dos passageiros, isto sòmente. Quando estivemos em Vila Inhomirim, encontramos um trem parado. Procuramos saber quando partiria. Às 10 horas, foi a informação. Já passavam de 10.30, ponderamos, e a composição não dava sinal de partida. Lá permaneceu até perto das 11 horas, mesmo assim porque foi percebida a presença da reportagem e o chefe do trem receioso de alguma providência de ordem disciplinar resolveu apressar as "coisas".

Fomos à estação para saber o horário exato. Confirmando o que já nos havia sido transmitido pelos moradores, não havia horário afixado. Também, para quê?

Essa mesma displicência se observa quanto aos ônibus. Chegam à hora que querem e partem quando menos se espera. Apesar do elevado custo da passagem, a emprêsa, evidentemente, não se interessa pela linha.

A ESTRADA DOS BURACOS

Não faltam à emprêsa de ônibus que explora a linha de Vila Inhomirim sobejas razões para abandonar os serviços. A estrada de acesso ao logradouro é a antiga Rio-Petrópolis, que passa em Caxias. A partir do tronco da Rio-Petrópolis até Vila Inhomirim são 16 quilômetros de uma infernal buraqueira, capaz de arrebentar até um tanque de guerra. A viagem de 16 quilômetros foi feita pelo "Gerico" em 40 minutos de viagem, pois nosso objetivo não era experimentar as molas do carro, como também não deve ser êsse o dos ônibus que se destinam a Vila Inhomirim...

O péssimo estado de conservação da estrada, por si só, justifica o

(Conclui na 3.ª página)

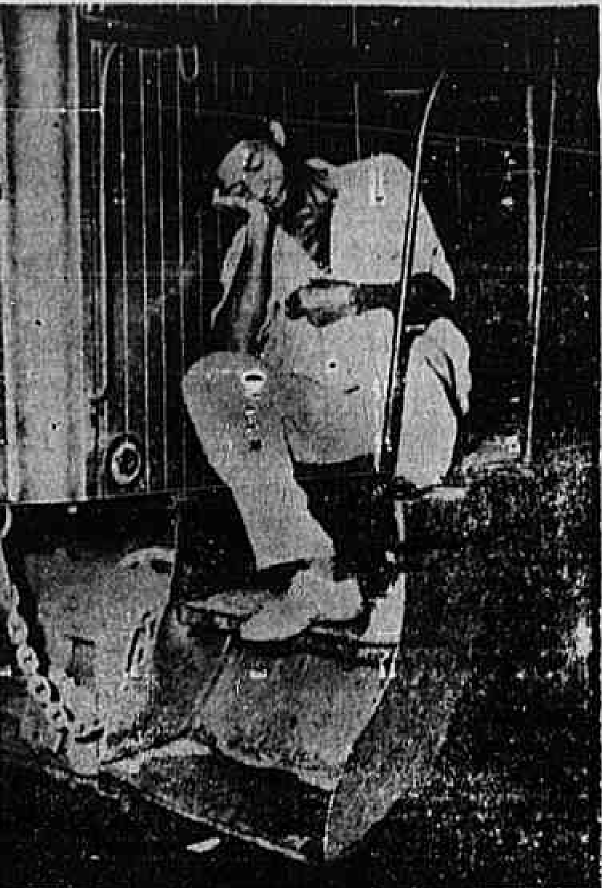

Enfadado espera a partida do trem da estação de Vila Inhomirim, antiga Raiz da Serra, o trabalhador dorme, perdendo, na maioria dos casos, até a hora do serviço

O ANIVERSÁRIO DO "GERICO"

Dezenas de felicitações que demonstram a solidariedade do povo carioca às campanhas do "Gerico" em benefício da cidade — Não houve manifestação das autoridades... Também, pudera... os tempos mudam

A propósito do 5.º aniversário do "Gerico" ocorrido no dia 17 do mês em curso, temos recebido centenas de cartas, telegramas e telefonemas de leitores, apresentando congratulações pela data e palavras de estímulo pelo trabalho que nos propusemos a fazer, árduo sem dúvida, mas que dentro de nossas possibilidades e contando com a ajuda do leitor e de grande número de autoridades, estamos levando à frente, atendendo aos apêlos que nos chegam de todos os cantos da cidade, onde quer que haja qualquer mazela reclamando a atenção das autoridades competentes. Nesse período tivemos a grata satisfação de ver atendidas muitas das solicitações apresentadas pelos cariocas, e outras veremos ainda no futuro, pois jamais esmoreceremos na luta pelo bem da cidade.

Dividimos as cartas em três tipos, de acôrdo com as expressões dos leitores, e apresentamos o pensamento de todos êles através dos modelos escolhidos.

A primeira é a do leitor A. M., de Copacabana. Diz êle:

— "Gerico",

"Você merece muitos aplausos pela campanha em favor da cidade. Li, domingo passado, o balanço do que já obteve. Realmente é muito, quando se tem presente o volume dos entraves da burocracia administrativa. É preciso não desanimar."

Do leitor P. R. M., residente no Campo de São Cristovão, recebemos as seguintes palavras de estímulo:

— "Lendo, domingo último, como sempre o faço, aliás, o nosso grande "Correio da Manhã", verifiquei, com prazer e não menos satisfação, o aniversário dêsse "burrico" que tão grandes serviços tem prestado à nossa coletividade, e, conseqüentemente, grandes dores de cabeça tem dado a todos aquêles que, pelos seus cargos e títulos, deviam olhar melhor pela nossa abandonada Sebastianópolis.

Dêste modesto rincão, mando-lhe, em pensamento e verdade, muitos abraços e felicitações, certo de que não esmorecerá jamais na luta titânica pela nossa "urbs", pois se não fôsse você o capim já havia tomado conta da cidade, e teríamos de andar para o trabalho com uma espingarda às costas, como qualquer caçador ao abandonar seus domínios em buscas de matos menos familiares.

E, finalmente, as simples expressões de felicitações dos leitores que aqui representamos pela carta do sr. J. B., residente à rua Visconde de Pirajá, em Ipanema, localidade, aliás, de onde vieram a maior parte das cartas de felicitações. Diz êle:

— "Antes de mais nada, como velho leitor, que me prezo de ser, dêsse grande diário brasileiro, venho apresentar a essa redação os meus efusivos cumprimentos pelo 5.º aniversário do "Gerico". De fato, o povo sofredor da capital da República só pode ter motivos de gratidão pelo feliz aparecimento dessa campanha, que tantos benefícios tem conseguido para todos nós. Os meus parabens, portanto, e sinceros votos para que os apelos dessa grande fôlha sejam cada vez melhor ouvidos e atendidos pelas nossas autoridades."

SILÊNCIO

A par dessas manifestações de solidariedade e votos de estímulo, as autoridades estiveram ausentes de qualquer manifestação. Como se vê, os tempos mudam. Estamos certos de que muitos chefes de serviços que reconhecem a objetividade das nossas críticas, sentiram desejos de compartilhar da nossa alegria. Mas receosos da falta de compreensão dos mais altos dirigentes e responsáveis, preferiram silenciar.

Houve época em que o "Gerico" recebeu felicitações até do prefeito, que compreendia o sentido da nossa crítica, feita exclusivamente em defesa dos mais legítimos interesses do carioca, auxiliado em qualquer setor da administração pública. Mas isso passou. Mostrar mazela e reclamar a sua remoção é, hoje, para alguns, felizmente ainda poucos, uma cortesia.

Mas, é óbvio, que jamais esmoreceremos em nosso trabalho em prol da cidade e de seus habitantes. Assim, a par do sincero muito obrigado que o "Gerico" envia a todos quantos não se esqueceram de sua data natalícia, lembra a essas autoridades que ainda não compreenderam o sentido exato de suas críticas, que está perfeitamente à vontade, para dizer a qualquer delas as sábias palavras de Santo Agostinho, quando afirmava: "Nec propter te coepi, nec propter te dimitam", ou seja: "nem foi por tua causa que eu comecei, nem será você que me fará parar"...

WESTINGHOUSE
LAUNDROMAT
a máquina de lavar inteiramente automática
Esta máquina lava, enxagua e torce, tudo automàticamente, sem você molhar as mãos. Pesa a roupa, pois a balança é na própria porta e pode interromper durante a lavagem para pôr mais sabão ou anil. Venha ver esta maravilha na A Melodia
DESDE 1920
GONÇALVES DIAS, 85

E' sopa...
fazer sopa com PASSE-VITE
- o amigo n.º 1 das donas de casa e do bebê
4 FUNDOS ADAPTÁVEIS COM ORIFÍCIOS DE 1, 2, 3, e 4 MM.
Passa num instante tudo o que é necessario para uma sopa. O trabalho na cozinha torna-se mais fácil com o uso dêste aparêlho de uso manual, que faz tudo num instante, qual um liquidificador
Caldo de feijão
Purês: batata, abóbora, etc.
Espinafre e outros legumes
Farinha de rôsca - Queijo - Amêndoas - Nozes - Ovos
Sopas e Sucos
VITAMINAS
Fabricantes:
COMÉRCIO E INDÚSTRIA DE MÁQUINAS "CIM" LTDA.
Rua Fonseca Teles, 33 - Tel.: 28-9673 - Rio de Janeiro

A Avenida Brasil está recebendo a "sua arborização, tantas vêzes prometida e sempre protelada.

E o "Gerico", mais uma vez, agradece...

Iniciada a arborização da Avenida Brasil — Prosseguem os trabalhos — Pavimentado o passeio do Canal do Mangue

Temos a satisfação de registrar, hoje, dois agradecimentos. Ainda bem que ainda existem autoridades que compreendem os nossos apelos, e providenciam as obras dentro da medidas de suas possibilidades.

O primeiro agradecimento que registramos se refere às obras que a Prefeitura está fazendo na Avenida Brasil, arborizando o centro daquela artéria, velha aspiração da população da cidade de maneira geral e, em particular, dos que habitualmente transitam naquêle logradouro.

Por várias vêzes tem o "Gerico" feito ver a necessidade da arborização daquela avenida, da mesma forma que outras ruas da cidade. Sôbre isso tratamos não há ainda trinta dias. Na quinzena em curso, recebemos de um dos leitores que havia reclamado as providências, o agradecimento pela reportagem e a notícia de que as obras estavam em andamento. O trabalho se está realmente processando, e pelo ritmo dos serviços é possível prever o fim para dentro de pouco tempo. Dessa forma, o "Gerico" agradece as providências tomadas, fazendo votos para que a providência seja levada a outras ruas da cidade que, como dissemos aguardam a arborização.

OS PASSEIOS DO CANAL DO MANGUE

Sempre que o "Gerico" abordava a necessidade de ampliação das pistas da Avenida Presidente Vargas, trecho do Canal do Mangue, a reclamação era extensiva igualmente ao passeio destinado aos pedestres, pelo lado das palmeiras. Embora o trânsito dos pedestres seja diminuto, não há como negar que aquela calçada no estado em que se encontrava fornecia um atestado contra a administração Municipal. Como poderia a Prefeitura obrigar os particulares à reconstrução dos passeios, se ela mesma deixava os que estão sob a sua responsabilidade no mais completo abandono e cheios de lama, nos dias de chuvas, como acontecia na Avenida Presidente Vargas?

A pista da Avenida Presidente Vargas foi remodelada, mas o passeio que ficara esquecido até agora, já está concluído razão por que o "Gerico" agradece as providências tomadas em benefício da coletividade.

Surge nova favela na Praia Vermelha

Na base do Pão de Açúcar, os barracos acompanharam a abertura da estrada para a construção da rêde de esgotos — Agora são 30 apenas, num ano serão 300 — Um dos mais belos recantos da terra carioca, em terreno da União, perderá sua beleza

O "caminho" da nova favela da Praia Vermelha é difícil. Pode ser sôbre o cano do esgôto ou pela pequena e perigosa estrada marginal, para pedestres. Em compensação a beleza da natureza compensa todo e qualquer sacrifício...

A Praia Vermelha, um dos recantos mais belos da terra carioca, está sendo invadida pelos barracões, agora já em número de trinta, aproximadamente. Por incrível que pareça, as autoridades responsáveis nada fazem para acabar com êsse abuso, permitindo às claras a construção dos barracos. O local afetado é, agora, escondido dos olhos dos transeuntes, apesar de sua exuberante beleza panorâmica. Por isso mesmo, não resta dúvida, que em futuro não muito distante será motivo de atração para os moradores da cidade em geral, e em particular de turistas, caso proibam, é óbvio, a construção da favela.

A ESTRADA DO ESGÔTO

Desde 1950 está a Prefeitura cogitando da construção de uma rêde de esgutos destinada, ao que se diz, a [illegible] particularmente a zona Sul, do mal dos esgotos. No que se refere a essa rêde, os serviços estão bem adiantados, felizmente. O encanamento que deverá lançar os detritos no mar, a uma distância considerável, está pràticamente concluído, dependendo o funcionamento da rêde de outros detalhes.

A Praia Vermelha, talvez devido à sua situação conveniente, foi escolhida para percurso final de uma das tubulações, que depois de atravessar várias ruas, seguem pela encosta do morro até o final, de onde vai ter ao mar.

A construção do cano junto ao paredão foi obra de grande envergadura, exigindo muitos gastos. O local não permite o acesso de carros, pequenos que sejam, daí as dificuldades. Foi necessário abrir um caminho, uma estrada, que permitisse o transporte dos canos. Essa estrada dá apenas a passagem a pedestres. Vai até a extremidade do morro, cêrca de trezentos metros depois da Praça General Tibúrcio, e começa no ponto onde outrora existiu um dos mais belos e bem tratado jardim do Rio de Janeiro.

A proporção que o "caminho" ia sendo aberto para permitir a construção da rêde, os candidatos à construção de barracos acompanhavam, de perto, o andamento dos serviços. Logo que a estrada alcançou o ponto que hoje já tem o nome de "grota", surgiram alguns barracos, e êsse ponto é o primeiro no percurso, que se presta à construção. A parte anterior é um gigantesco paredão de pedra nua. A estrada continuou e os canos foram sendo ligados uns aos outros. A observação dos pontos que pudessem se prestar para a construção de favelas também continuou. A estrada chegou, finalmente, ao ponto extremo do morro, que é o do Pão de Açúcar. Dali o esgôto foi lançado à água. Ali mesmo surgiram os últimos barracos, ao todo, agora, em número de vinte.

TURISMO

Apenas fazendo uma visita ao local é possível avaliar a beleza natural naquêle ponto da cidade. O lançamento dos canos foi feito a uma altura que varia entre trinta e cinqüenta metros. Em baixo está o mar, violento com as ondas fortes a bater violentamente contra as pedras. As ondas quebradas sobem a alturas que vão até vinte metros. De baixo, é visível, em quase todo o percurso, o caminho aéreo do Pão de Açúcar. À margem da estrada há vegetação, mata forte de um lado e a outra parte é constituída de pedra nua. O ar durante todo o trajeto é absolutamente puro, tanto pelas proximidades do mar, quanto pela vegetação. Ali qualquer um poderá ficar horas esquecidas, apreciando a beleza natural esquecendo os seus afazeres diários e suas atribulações. E é nesse trecho exatamente que agora surge uma favela.

A bem da verdade devemos dizer que os favelados não nos parecem maus elementos, qual tantos outros que já pudemos observar. São homens pobres, mas trabalhadores, que lutam, da mesma forma que tantos outros cariocas, com as tremendas dificuldades de moradia. Mas quem poderá assegurar que a região, que é muito extensa, não será invadida, agora ou mais tarde pelos maus elementos?

De uma ou de outra forma, o que não é admissível é a existência da favela naquêle trecho, que terá em futuro não distante, uma finalidade da maior importância: o turismo. E bem sabemos todos como é difícil remover uma grande favela. Torna-se necessária a construção de casas para os moradores da favela, sem o que não se lhes determinar a mudança, e dinheiro para isso não existe. Antes que o mal cresça...

TERRENO DA UNIÃO

O morro do Pão de Açúcar na altura das duas favelas, segundo as informações que nos prestaram os próprios favelados, pertence à União, estando sob a responsabilidade direta do Forte existente nas proximidades. Como as autoridades militares permitiram a construção dos barracos, se é que tal informação é verdadeira não sabemos explicar. Acrescentam os favelados que nada lhes é cobrado, sob qualquer motivo, pelo terreno que ocupam. Os barracos ali valem bastante, tendo sido vendido um de dois quartos, pela importância de 4 mil cruzeiros.

Deixamos aqui um apêlo às autoridades. Preservar aquêle recanto da cidade da construção de favelas é uma medida que impõe para o bem da cidade. Mais cedo ou mais tarde será aberta uma estrada de acesso àquele ponto que passará a receber a visita dos cariocas, brasileiros de todo o país e de estrangeiros, e esta forma de turismo que acarretará benefícios, irá esbarrar no inconveniente da nova favela, se não lhe fecharem agora o passo.

Além das duas principais favelas que surgiram na base do morro do Pão de Açúcar, na Praia Vermelha, surgiu um barraco logo depois do local onde existiu um maravilhoso jardim, agora inteiramente destruído.

HOTEL SUISSA
"RETIRO SÃO JOSÉ"
Goze suas férias ou fins de semana no Hotel Suissa, situado no melhor clima do Brasil, distante desta capital 90 quilômetros por ótima estrada, e a dois quilômetros da estação de Governador Portella, tendo ainda um loteamento onde v. s. poderá adquirir o seu lote e construir a sua casa de campo — Não perca esta oportunidade — Maiores informações pelos telefones: 43-2793 — 38-5009.
(41676)

mais beleza e confôrto para seu Lar
para a sua varanda ou sala de estar!
• Arte rústica e clássica
• Apliques - candelabros - consolos
• Lustres - castiçais - lanternas provençal
• Criação e idealização próprias e exclusivas.
Resistentes e artìsticamente desenhados, os grupos de ferro batido PIRRI, além de altamente decorativos emprestam com a beleza sugestiva de seus estilos o confôrto para seu Lar. Consulte sua Espôsa porque ela lhe dirá escolher qual o estilo que se adaptará harmoniosamente à decoração de seu ambiente familiar
Pirri
Exposição permanente na própria Fábrica
Av. Suburbana, 7103 — Rio — Tel. 49-0311

ATRAVÉS DO DICIONÁRIO

V

ANISO (ar. Yansun, erva-doce; gr. ánison, pelo latim anisum com deslocamento da tônica para a penúltima) — Planta originária da África, já cultivada na Europa e na América, pertencente à família das umbelíferas, cujo fruto se emprega em medicina como estimulante e carminativo.

A forma grega dêsse vocábulo alguns lexicógrafos atribuem esta etimologia: an, não, e isos, igual; mas isso não pode ser, porque o substantivo grego ánison não é composto. E, demais, êsse vegetal não apresenta na sua configuração nenhuma particularidade, que assim se exprima.

Nos dicionários, sòmente aparece a forma anis, que é cópia do francês. De fato, do latim anisum não se pode fazer em português anis, uma vez que o u átono em sílaba final de todos os nomes latinos da segunda declinação não desaparece, mas permuta-se por o em nossa língua. Portanto, a palavra portuguêsa bem derivada tem de ser aniso do mesmo modo que aviso de avisum, conciso de concisum, riso de risum, preciso de praecisum, etc. Êsse êrro, pôsto já arraigado no escrever e falar dos cientistas, precisa ser corrigido, porquanto anis, em nossa língua, nunca significou nem pode significar erva-doce, porquanto nada mais é do que o plural de anil — nome da matéria corante que se retira de várias leguminosas do gênero Indigofera.

ANTIMÔNIO (origem duvidosa) — Metal branco, muito quebradiço, inalterável ao ar, na temperatura ordinária. Segundo informa a química, êsse metal se encontra em vários utensílios usados pelos caldeus.

A hipótese de que essa palavra proceda do grego antimônos (contra-monjes), em razão de infausta experiência do monje Basílio Valentim com êsse metal nos seus companheiros de convento, deve ser posta à margem, visto essa referência não passar de fábula, como a Eduardo Benot o parece. (Arquitectura de las Lenguas, tomo I, pág. 52, Editorial Glem, Buenos Aires, 1943). Outros glotólogos, que também reputam de fictício semelhante informe, acreditam, porém, que a voz antimônio resulte de uma alteração do árabe athmoud. Littré, por exemplo, pensa dêste modo: "Il parait être une altération, assez facile, d'ailleurs, de l'arabe athmoud, antimoine, dont la forme propre est ithmid; et à son tour ithmid parait une corruption du grec stimmi". (Dictionnaire de Médicine). O grego fêz também stibi, donde o latim stibium, adotado na versão da Bíblia, (4 Reis, 9, 30; Esequiel, 23, 40). Para muitos, entretanto, a palavra tem outra procedência: vem do grego anthémion, porque os cristais da estibina apresentam aspecto de pétalas. Há ainda quem, em face dessa aparência (floriforme) dos cristais do sulfureto de antimônio natural, admite que a forma latina anthemonium, adotada pelos tradutores das obras do alquimista árabe Abu Musa Jabir ibn Hayyan al Sufi, mais conhecido por Geber, se prenda ao grego anthemónion, formado de anthos, flor, mone, mones, taberna, e o suf. ion.

Aguardemos o veredicto dos mestres.

DIECESE (gr. dioikesis, formado de diá, através de, e oikos, casa) — Circunscrição territorial sujeita à administração eclesiástica de um bispo ou arcebispo.

Acompanhando o francês, o espanhol e o italiano, que não fizeram a mudança do ditongo grego oi para e, conforme determinam as regras de derivação, o português formou — diocese em manifesta desconexão com êstes fatos: perieco (gr. perioikos), cemitério (gr. koimetérion), economia (gr. oikonomia), anteco (gr. antoikos), cenóbio (gr. koinóbion) etc. Por conseqüência, do grego dioikesis só devia ter feito — diecese.

Pôsto se trate de êrro sancionado pelo uso, não julgamos, todavia, difícil a sua correção, visto ser pequena a diferença.

GOSLARITO (Goslar, cidade da Prússia, e o suf. ito) — Denominação dada por Haidinger ao sulfato de zinco natural, em virtude da sua ocorrência, nas cercanias daquela cidade.

Ordinàriamente, a forma encontrada é goslarita, com terminação ita, que não é a preferível, no douto sentir de Ramiz Galvão.

CENITO (gr. kainos, recente, e o suf. ito) — Em mineralogia, designação do mineral composto de cloreto de potássio e sulfato de magnésio hidratado.

A forma kainito, que aparece em certos dicionários, precisa ser banida, visto contrariar as regras gerais de derivação. A transmutação da consoante grega k e c no latim e nas línguas românicas é regra, que não permite exceções, no sábio parecer de Ramiz Galvão.

Use VEEDOL
- O MAIS FAMOSO LUBRIFICANTE DO MUNDO
Para proteção do seu motor sob quaisquer condições de trabalho seja qual fôr o tipo de veículo.
FILM OF PROTECTION
VEEDOL MOTOR OIL
Cia. Distribuidora Geral Brasmotor
Correspondência para Cx. Postal 8243 São Paulo
End.Telegr. BRASMOTOR São Paulo
Escritório no Rio de Janeiro: Av. Rio Branco, 99 - 16.º andar Cx.Postal 4826 - Telefone 43-8637 End. Telegr. BRASTEMP

GUERRA

COMO EMBAIXADOR ESPECIAL O MINISTRO CIRO CARDOSO FARÁ ENTREGA AO PRESIDENTE IBANEZ DO GRANDE COLAR DA ORDEM DO CRUZEIRO DO SUL

Assumiu a pasta o general Tales — Inauguração da Exposição de Potros — Exercício fumígena sôbre o bairro de Botafogo — Competição das Fôrças Armadas — Viagem ministerial ao Chile — Promoções de outubro

Em data de 23 do corrente, o presidente da República assinou decreto nomeando o general Tales de Azevedo Vilas Boas, para exercer, interinamente, o cargo de ministro de Estado dos Negócios da Guerra, durante a ausência no estrangeiro do titular efetivo, general Ciro Cardoso. Ontem, pela manhã, o general Tales, com a presença da oficialidade do gabinete, assumiu as suas novas funções, que lhe foi transmitida pelo general Ciro. A seguir passou, no mesmo caráter, a chefia do gabinete ministerial ao coronel Antônio Acioli Borges.

VIAJARÁ PARA O CHILE O GENERAL CIRO CARDOSO

O general Ciro Cardoso, como embaixador especial, viajará no próximo dia 27 do corrente, à 01,00 hora da madrugada, no Galeão, com destino a Santiago do Chile onde em nome do govêrno brasileiro, fará entrega ao presidente Ibanez, do Grande Colar da Ordem do Cruzeiro do Sul, com que foi há pouco distinguido pelo nosso govêrno. O embaixador Ciro Cardoso, que segue acompanhado do seu ajudante de ordens, capitão Acioli Borges, espera estar de regresso no dia 2 de novembro.

INAUGURAÇÃO DA EXPOSIÇÃO DE POTROS DA REMONTA DO EXÉRCITO

A Diretoria Geral de Remonta do Exército fará inaugurar amanhã, dia 26, às 9.15 horas, com a presença do presidente da República e demais altas autoridades civis e militares e do turfe carioca, a Exposição de Potros puro sangue criados nos estabelecimentos que lhe estão subordinados. Após a cerimônia inaugural e mostrados os novos espécimens ao chefe do govêrno, será homenageado o ten. cel. Eloi Massey de Oliveira Menezes, cavaleiro dos mais arrojados e que tão bem representou o Brasil nas últimas Olimpíadas, realizadas em Helsink, projetando o nome do nosso país no cenário esportivo hípico mundial.

A homenagem contará do oferecimento ao ten. cel. Eloi do cavalo Biguá, com o qual se classificou em 3.º lugar naquelas Olimpíadas.

A Diretoria Geral de Remonta, por intermédio de seu diretor, general Edgard Amaral, também homenageará presenteando com uma taça de prata o dr. Peixoto de Castro, grande criador de puro sangue, no país, por ter um dos produtos de seus Haras, o cavalo Quiproquó classificado-se em 3.º lugar no Grande Prêmio Brasil e ser o tríplice-coroado do presente ano.

COBERTURA FUMIGENA DO BAIRRO DE BOTAFOGO

Como exercício de encerramento do Curso de Guerra Química da Escola de Instrução Especializada, será realizada, na próxima segunda-feira, das 14:00 às 15,00 horas, uma cobertura fumígena do Bairro de Botafogo, em colaboração com o C.I.D.A.Aé. e a Fôrça Aérea Brasileira.

Tal exercício, pela primeira vez executado em nosso meio, destina-se a evitar que fôrças aéreas inimigas executem bombardeios de precisão sôbre objetivos vitais, que ficarão protegidos pela fumaça.

Esquadrilhas da F.A.B., simulando o inimigo atacante, aproximar-se-ão, vindos do mar, no rumo Leblon, Lagoa Rodrigo de Freitas, corte de Humaitá-Bairro de Botafogo. Devidamente detectados pela Defesa Anti-Aérea, será solicitada a cooperação de um Batalhão de Geradores de Fumaça, destacado para proteção das instalações vitais do Bairro de Botafogo, o qual cobrirá essas instalações com um teto de fumaça que as protejerá do bombardeio de precisão. O Curso de Guerra Química da Es. I. E executará essa operação com apenas dez geradores de fumaça, o que representa um efetivo inferior ao de uma Secção do Batalhão de Geradores de Fumaça.

As autoridades militares avisam à população que a fumaça produzida pelos Geradores é absolutamente inofensiva tanto a pessoal quanto a material.

O Pôsto de Observação e Comando do exercício ficará localizado no Palácio do Corcovado, localizado na encosta do Morro do mesmo nome, e pertencente ao sr. Hermano Barcellos que gentilmente o colocou à disposição das autoridades militares e da imprensa.

Jornalistas e cinematografistas farão a cobertura do exercício localizando-se no Palácio do Corcovado e no Monumento ao Cristo Redentor, de onde se obterá uma visão mais completa da área protegida.

PROMOÇÕES DE VINTE E CINCO DE OUTUBRO

Encontram-se em mãos do presidente da República os Quadros de Acessos para promoção nas Armas e Serviços referentes ao 4.º trimestre do corrente ano. Estas promoções serão conhecidas no correntе da semana que hoje se inicia.

UNIFORME DO DIA

A Secretaria da Guerra marcou o 5.º uniforme para o próximo dia 27.

O MAGISTÉRIO MILITAR PRECISA DE PROFESSÔRES

O ministro da Guerra vem de assinar portaria, na qual declara que, sendo de necessidade absoluta regular a admissão de professôres, em caráter provisório, para o Magistério Militar, resolve mandar nomear professôres adjuntos, a título precário, oficiais da ativa ou da reserva de 1.ª classe, com o curso de formação de oficiais da ativa. As nomeações serão pelo prazo de três anos, podendo ser reconduzidos, mediante proposta do comandante do estabelecimento.

CALENDÁRIOS DE CAXIAS

1840 — Caxias derrota, em Rosário, Raimundo Gomes. 1868-26 de Outubro — Fôrças sob o comando dos tenentes-coronéis Deodoro da Fonseca e Tiburcio de Souza e direção geral de Caxias derrotam os paraguaios, próximo a Vuelta de Angustura, no Chaco.

CIRCULOS DE TÉCNICOS MILITARES

São convidados os sócios do Círculo de Técnicos Militar, para se reunirem em assembléia geral extraordinária, às 17,30 horas, nos dias 26, 27 e 28 do corrente, na sua sede à rua da Assembléia 104, sala 504, a fim de que seja concluído o debate do projeto dos novos estatutos. Na reunião do dia 28, serão julgados e aprovados os trabalhos com qualquer número de sócios presentes.

ASSOCIAÇÃO N. S. DAS GRAÇAS DO COLÉGIO MILITAR

A diretoria da Associação N. S. das Graças do Colégio Militar convoca, com urgência, todos os seus sócios para uma reunião extraordinária no dia 30 de outubro, às 14,00 horas, na Capela daquêle estabelecimento de ensino. Esta reunião tratará de dois importantes assuntos: a) Aniversário da inauguração da capela. b) Natal dos pobres.

CURSO REGIONAL DE APERFEIÇOAMENTO DE SARGENTOS DE SAÚDE

Realiza-se amanhã, dia 26, às 9,00 horas, a cerimônia da entrega de diplomas aos alunos que acabam de concluir o Curso Regional de Aperfeiçoamento de Sargentos de Saúde, que funciona no 1.º Batalhão de Saúde, sito na Estação Coronel Magalhães Bastos. O ato contará com a presença das altas autoridades militares, bem como das famílias dos novos diplomados, que são os seguintes: Zilmar José Guerra Blois, Pedro R. dos Santos Filho, Dermeval A. do Carmo, Lisio P. de Oliveira, Luis C. da Silva, Nicolau Masruha, Silvio F. da Silva, Lowry da Silva Reis, Quirino Silva, Heloisio C. de Paiva, Hilton X. de Souza, Nelson de Souza, Joselito Santana, Sebastião H. de Mesquita, Maurilio Rosa, Daltro Garcia, Jonaldo Felix de Figueiredo, José Cícero dos Santos, Marino da Silveira, Edmundo Cordeiro, Lúcio Seelig, Virgilio Winkler, Odilo J. Mota, Manoel C. Simões, Wantuil G. Vieira, Saul C. de Morais, Gustavo C. de Matos e Leovigildo de Paula.

CHAMADO O SR. MANOEL COSTA MARTINS

A fim de tratar de assunto de seu interêsse deve comparecer à divisão administrativa da Secretaria da Guerra o sr. Manoel da Costa Martins.

CENTENÁRIO DO MARECHAL TROMPOWSKY

O Conselho Nacional de Pesquisas e a Academia Brasileira de Ciências levarão a efeito no próximo dia 27, às 21,00 horas, no salão nobre da Escola de Engenharia, uma sessão solene conjunta comemorativa do centenário de nascimento do marechal Roberto Trompowsky Leitão de Almeida, patrono do Magistério Militar. O ministro da Guerra, especialmente convidado, não se encontrando nesta capital, por motivo de viagem, designou, entretanto, para representá-lo o professor tenente-coronel Augusto Cesar Pereira, oficial do seu gabinete.

II COMPETIÇÃO DAS FÔRÇAS ARMADAS E AUXILIARES

Realizou-se, ontem, às 15 horas, no Estádio do Vasco da Gama, com a presença do presidente da República e do mundo oficial e desportivo a cerimônia de abertura da II Competição das Fôrças Armadas e Auxiliares, organizada pelo Departamento de Desportos do Exército, do qual é diretor-presidente o general Edgar do Amaral, destacado desportista de nossas Fôrças Armadas de Terra. A cerimônia constituiu um grande espetáculo, vendo-se presentes não só os desportistas militares da guarnição desta capital, como representações das Polícias da Bahia, Maranhão, São Paulo, Minas e Rio Grande do Sul. Numerosas bandas de música deram realce ao grande espetáculo desportivo.

ENCERRAMENTO DO CURSO DE GUERRA QUIMICA, NA Es. I. E.

Na próxima 3.ª feira, dia 27 do corrente, realizar-se-á, na Escola de Instrução Especializada, no Realengo, a cerimônia de entrega de diplomas aos oficiais que acabam de completar, naquele estabelecimento de ensino militar, o Curso de Guerra Química.

O ato, que terá a presença do general Otávio Paranhos, cmt. do C.A.E.R. e dos comandantes de tôdas as unidades subordinadas àquele Centro, que, naquela data, farão à Es. I. E. uma visita de confraternização, terá lugar às 11 horas e será seguida de uma demonstração de guerra química a ser realizada na nova área de instrução do respectivo Departamento, onde se inaugurará, também, uma arquibancada para 300 instruendos.

Receberão diploma os seguintes oficiais: 1os. tenentes Renato Martins Póvoa, Diógenes Vieira Silva, Sodi Lisboa Filho, Nicolau de Carvalho, Sady Martinho Severien, Paulo Lafayette Bezerra, José Antônio Corrêa Medina, José Arribamar Carão, Wiltz Cerqueira, Hugo Autran Soares e Jorge de Campos Chaves.

CIRCULO DE OFICIAIS INTENDENTES DAS FÔRÇAS ARMADAS

Solicitam-nos:

Terá lugar, amanhã, 26 do corrente, das 14 às 15 horas, no auditório do Batalhão de Guardas, o julgamento final do Concurso de Canções de Intendência, instituído por aquela agremiação, com os seguintes prêmios: 1.º) Se a canção vencedora estiver à altura de ser oficializada, seu autor receberá, em solenidade, Cr$ 2.000,00 (dois mil cruzeiros), e uma medalha; 2.º) Caso a melhor canção esteja apenas em condições de ser cantada, seu autor receberá Cr$ 1.000,00 (hum mil cruzeiros), e uma medalha do Circulo

BOLETIM DA DIRETORIA GERAL DO PESSOAL DO EXÉRCITO

GABINETE

Q. G. DO EXÉRCITO — CAPITAL FEDERAL, 24 DE OUTUBRO DE 1953

BOLETIM INTERNO N.º 244

Para conhecimento desta Diretoria Geral, Diretorias subordinadas e devida execução, publico o seguinte:

Apresentação de oficiais. — Infantaria — Coronéis: Admar de Oliveira 1G-43.339, da D. S. G., por ter sido transferido da 1.a D. I., para a D. S. G., Carlos Marciano de Medeiros, 1G-11.363, da D. Res., por haver assumido o cargo de chefe de Gabinete da Diretoria da Reserva, para o qual foi nomeado, e incluído no Q. E. M. A.;

Tenentes coronéis: Alzir de Melo 2-G211.491, da 27.a C. R., por ter obtido do diretor desta Diretoria Geral, mais 7 dias de dispensa do serviço, a partir do dia 25-X-1953, data do término da dispensa de 15 dias, concedida pelo gen. cmt. da 10.a R. M.: Francisco Estelliano Bastos de Aguiar 1G-75-340, do E. M.|2.a D. I., por ter entrado em trânsito para o E. M.|2.a D. I.;

Majores: Terencio Furtado de Mendonça Porto 1G-107.903, da D. P. S., por ter assumido as funções de Assistente do Gabinete da D. P. S.; Eurico Americo da Silva Bastos 1G-163.858, do D. G. A. adido ao C. P. O. R.|P. A., por ter de regressar sabado, dia 24, pelo avião da Cruzeiro para P. Alegre, R. G. S.;

1.ºs tenentes Sebastião Paranhos 1G-228.876, da I. G. Ex., por ter deixado a função de chefe da S6. Geraldo Rodrigues Chaves, da 2.a C. R., por ter sido desligado de adido à esta Diretoria Geral, por haver cessado o motivo de sua adição e seguir destino;

2.ºs tenentes QAO: Casemiro Ignacio Mazur 5G-10.507, da 27.a C. R., por ter de seguir para São Luiz — Maranhão no próximo dia 24, a fim de se apresentar a 27.a C. R.; Helio Vicente Alves 1G-225.750, da C. P. E., por ter sido promovido e incluído no Q. A. O., aguardando classificação.

Artilharia — Tenente-coronel: José Carneiro da Rocha Menezes 1G-88.618, do 8.º R. A. M. 75, por ter vindo com dispensa do serviço e regressar.

Major: Osvaldo Limoeiro Filho 1G-163.853, adido à D. G. P., por término da licença para tratamento de saúde, permanecendo adido aguardando embarque.

Intendência — Capitão Darlot Arrais Veloso 103.084, da P. P. [illegible] P., por ter sido promovido e classificado na P. C. I. P..

Saúde — Tenente-coronel: Antonio Vicente Fernandes 1G-40.279, do H. C. E., por ter sido classificado no H. C. E., onde já vinha servindo.

Veterinária — 1.º tenente: Osvaldo Soares Chagas 1G-260.682, do R. E. C., por ter sido transferido da E. A. O., para o R. E. C. e ter de apresentar-se à sua Unidade.

Movimentação — Infantaria — Designação. — Por necessidade do serviço, para servirem: — No Q. G. da 1. D.|2, o tenente-coronel Wlademir Fernandes Bougas e, no ... G. da 1.a D. T., o major — Heitor de Caracas Linhares.

Cavalaria — Nomeação — Para Instrutor da Escola de Motomecanização e para o ano letivo de 1954, o capitão Jaime Hermano de Macedo Soares.

Artilharia — Designação — Por necessidade do serviço, para servir no Q. G. da 1.a D. I., o major Darci Alvares Noll.

Dispensa do serviço — Concedo sete dias de dispensa do serviço, ao ten. cel. Inf. 2G-211.491 — Alzir de Mello, da 27.a C. R., com permanência nesta Capital.

MARINHA

PROMOVIDO AO PÔSTO DE ALMIRANTE DE ESQUADRA E TRANSFERIDO PARA A RESERVA O ALMIRANTE BRAZ DA FRANCA VELOSO

Numerosos decretos assinados pelo presidente da República — Concurso de admissão ao Colégio Naval — Reversão de oficial — Promoção de inativos

O Presidente da República assinou decreto promovendo: a Almirante de Esquadra o Vice-Almirante Braz Paulino da Franca Velloso, transferindo-o, compulsòriamente, para a Reserva Remunerada; promovendo, por antiguidade, no Corpo da Armada ao pôsto de Capitão de Corveta, o Capitão de Corveta Graduado Luiz Azambuja Mauricio de Abreu; graduando no corpo da armada ao pôsto de capitão de corveta o capitão tenente Helitom Motta Haydt.

REVERSÃO AO SERVIÇO ATIVO DA ARMADA

O Presidente da República assinou decreto revertendo ao serviço ativo da armada o Capitão de Mar e Guerra Engenheiro Naval Adolpho Martins de Noronha Terrerão, visto haver cessado o motivo de sua agregação.

CONCURSO DE ADMISSÃO AO COLÉGIO NAVAL

Pelo Diretor do Colégio Naval, foram deferidos os pedidos de inscrição no Concurso de Admissão ao referido Colégio, relativos aos seguintes candidatos: Rômulo dos Santos Ferreira, Décio de Oliveira Falci, Carlos Eduardo Parente Ribeiro, Georges de Morais Masset, Enio Luiz Servio de Souza, Osman Jannuzzi, Ageu Villares da Costa, Benedito Rafael da Silva, Paulo Sérgio Azevedo, Josias Cardoso Machado, Luiz Carlos Frazão Bica, Hamilcar Lopes Augusto de Araujo, João Custodio Bajão, Mozart Augusto Martins Gomes, Fernando Antonio Horta, Ney Getúlio de Morais Carneiro, Almir Corrêa Pinto da Fonseca, Augusto Dolher do Carmo, José Magalhães Gaolho, Waldir Franco Filho, Helio Miranda Quaresma Filho, Eduardo Ciuno de Oliveira, Francisco Manoel Imbrosi, Tarcisio Jorge Caldas Pereira, Cesar Garcia Corrêa, Aloisio Serpa Alves, Paulo Bonzani, os candidatos acima mencionados poderão procurar suas fichas no local de inscrição a partir de segunda-feira, dia 26 do corrente.

PROMOÇÃO DE OFICIAIS INATIVOS

O presidente da República assinou decreto promovendo, na reserva remunerada, ao posto de primeiro tenente, os seguintes segundos tenentes: Amaro Alves da Rocha, José Rodrigues Negrão, Lourival Pereira de Lima, Luciano Morel, Pedro Bellarmino da Silva, Aquino Ferreira Gomes, Eurico da Costa Cabral, Mário Gomes de Lima; a segundo tenente os seguintes primeiros sargentos Delly Gama Valetim e Pedro Bellarmino da Silva; a sub-oficial os seguintes primeiros sargentos: Alcebiades Garcia Soares, Antonio Leite, José Augusto dos Santos, José Luiz de Campos, Olindo Frederico Lancellotti, Severino Fernandes dos Santos; a primeiro sargento os seguintes segundos sargentos: Francisco Augusto de Assis, José Antonio dos Santos, José Luiz de Campos, José Raimundo de Jesus, Osmano dos Santos, Samuel Gomes de Miranda; a segundo sargento os seguintes terceiros sargentos: Benedito Morais dos Santos, Djaniro de Souza Fernandes, Fellipo Tacio, Hevecio Dias Portugal, João Rosa de Lima, Joaquim Lucio da Silva, Marcelino Elias de Figueiredo, Pedro Alves da Silva, Raimundo Bispo dos Santos, Rosalvo Gomes Cardoso; a sub-oficial os seguintes primeiros sargentos: Antonio Pedro dos Reis, Severino Fernandes dos Santos, a primeiro sargento Manoel Leal Junior, a terceiro sargento Antonio Ricardo; a primeiro sargento Aristeu Duarte Guedes; a terceiro sargento Antonio Manoel Brasiliano, José Honorato Gomes e Sizenando José de Oliveira.

Assinou ainda decreto considerando promovidos os seguintes oficiais falecidos: ao posto de almirante de esquadra, o vice-almirante, reformado, Arthur Lopes da Mello, a posto de primeiro tenente o sub-oficial Lino Adolpho de Oliveira; ao posto de primeiro tenente o sub segundo tenente reformado Alvaro Guterres, Candido Adão, Braz Teixeira, José Mendes, Manoel Felipe d'Abbadias, Petronilho Moyses Nabuchodonosor; a Capitão Tenente o primeiro tenente João Joaquim de Lima; a posto de segundo tenente o sub-oficial José Ferreira de Morais; ao posto de Primeiro Tenente o sub-oficial José Maciel do Espirito Santo; a graduação de sub-oficial Mamede Braga de Oliveira, Minervino Lucas da Silva; a graduação de 2.º sargento Vicente Ramos; a graduação de terceiro sargento Claudino Gomes de Souza, a graduação de segundo sargento Placido Pereira Paulino.

PROMOÇÃO E TRANSFERÊNCIA PARA A RESERVA DE OFICIAL

O presidente da República assinou decreto promovendo ao posto de contra-almirante o capitão de mar e guerra Djalma Garnier de Albuquerque, transferindo-o para a reserva remunerada e, nesta situação ao posto de vice-almirante.

PROMOÇÃO DE OFICIAL NA RESERVA

Por decreto do presidente da República foi promovido ao posto de capitão de mar e guerra o capitão de fragata (AM) Annibal de Freitas.

NOVO COMANDANTE DO CONTRATORPEDEIRO "APA"

O presidente da República assinou decreto nomeando para o cargo de Comandante do contratorpedeiro "APA" o Capitão de Fragata Arthur Oscar Saldanha da Gama tendo sido exonerado daquelas funções o capitão de fragata Francisco Duque Guimarães.

MOVIMENTAÇÃO DE OFICIAIS

Apresentou-se à Diretoria do Pessoal o Capitão Tenente Eduardo Julio de Saboya Bandeira de Mello, que servirá naquela Diretoria como Ajudante de Ordens do Diretor Geral do Pessoal da Marinha.

AUDIÊNCIAS

O ministro da marinha recebeu em audiências o Contra-Almirante da Reserva Remunerada Raul Reis Gonçalves e o sr. Ruy da Costa Gama.

INJEÇÕES DE ÁGUA NO SUBSOLO

Remédio heróico para evitar o desmoronamento de arranha-céus

Cidade do México (Globe Press) — O atual reitor da Universidade Nacional do México, Dr. Nabor Carrillo Flores, é uma das maiores autoridades do continente em mecânica do solo. Seus estudos sôbre o assunto adquiriram fama internacional.

Atualmente, baseada nos trabalhos de Carrillo Flores e de outros técnicos mexicanos, a Secretaria de Recursos Hidráulicos, departamento oficial dirigido por outro notável cientista, o Eng. Eduardo Chável, empenha-se em salvar a Cidade do México, que está se afundando irresistivelmente. Construída no local da antiga capital azteca, no centro de um lado, a cidade se apoia num subsolo muito frouxo. A essa circunstância, se acrescenta o esgotamento das reservas de água subterrâneas. Antes de terem sido concluídas as obras para captação da água potável de Lerma, os habitantes da capital tinham de abrir poços para obter água, que, no vale, aflora a menos de três metros de superfície.

Aparentemente, a retirada de água do solo iria tornar o mesmo mais resistente, mas tal não se deu. Os técnicos advertiram que a deshidratação da terra provocaria o aparecimento de perigosas fendas subterrâneas e nos grandes edifícios. E assim foi. O desnivelamento das superfícies planas da metrópole é de dia para dia mais acentuado e inúmeros edifícios estão ameaçados de sérias fraturas. Por outro lado, é constante o afundamento geral da superfície urbana.

Carrillo Flores e Chávez recomendaram, como único recurso de salvação, a re-hidratação do solo, injetando-lhe água, por meio de sistemas especiais. Foram consultados os principais técnicos de geologia e irrigação e construtores de bombas de sucção como a Worthington Corporation, e empreendeu-se uma tarefa gigantesca.

Em três pontos da cidade, foram abertos poços de injeção. Poderosas bombas transportam a água até os poços e a arrojam no interior dos mesmos. Os técnicos acompanham dia e noite o funcionamento das bombas e já, começam a observar o efeito benéfico do trabalho, pois a superfície está readquirindo a solidez.

Talvez seja êsse um caso sem precedente no mundo. A Cidade do México possui, atualmente, edifícios até de 40 pavimentos, e o levantamento dos mesmos só se tornou possível graças ao original sistema posto em prática para a reabilitação do solo. Os grandes edifícios flutuam, como pesadas embarcações, num subsolo hídrico.

ALFAIATE MILAGROSO
Sim... porque faz um terno velho ficar novo, reforma em terno de homem, faz adaptações para senhora e conserta tudo, aceita cortes para feitio, à Av. 13 de Maio 23 — 20.º andar — Sala 2.033 — Ed. Darke. Telefone 42-3651. (6277)

DRAGO
lança a sua última criação:
"CENTENÁRIO"...
patente 66636
Poltrona-Cama com gaveta para roupas!
Lançando a POLTRONA-CAMA com GAVETA, cujo modêlo recebeu o nome de "CENTENÁRIO", DRAGO tem como objetivo homenagear o Estado de São Paulo que comemora o seu 4.º centenário em 1954.
Com 0,60 de largura, pequena entrada e
Cr$ 140, MENSAIS
Fabricadas em duas medidas - 0,60 e 0,70, de braço a braço - as Poltronas-Camas "Centenário" tem, para completar o conjunto, o sofá-cama, igualmente com gavetas. O modêlo "Centenário" resolve difinitivamente o problema de espaço em todos os lares.
O modêlo "CENTENÁRIO" apresenta um lindo estilo. É dotado de amplas gavetas para roupas e travesseiros, molas flexíveis e resistentes e o estofamento é feito com tecido de padronagem maravilhosa. "Centenário" dará à sua sala de estar, durante o dia, um novo encanto.
Sofá-cama
DRAGO
LOJAS:
RUA 7 DE SETEMBRO, 164 - Fone 43-8704
RUA 7 DE SETEMBRO, 209 - Fone 23-3430
RUA DO CATETE, 141-A - Fone 25-5812
PRAÇA SAENZ PEÑA, 65 - Fone 48-1672
AV PRINCESA ISABEL 72 A - Fone 37-1 [illegible]
À noite, com um simples movimento, tanto as poltronas como o sofá, podem ser transformados em macios e confortáveis leitos.
IA-384

REFRIGERADORES
G.E.
Modelos 1953, 8 pés luxo, instalado em sua casa com 5 anos de garantia G.E.
Cr$ 1.000, mensais ou à vista por Cr$ 17.900.
A TELEVISÃO
RÁDIOS E REFRIGERADORES LTDA.
Buenos Aires, 159 — Uruguaiana, 105 e Av. Copacabana, 1.171
Ouça diàriamente "RITMOS DE A TELEVISÃO"
RÁDIO JORNAL DO BRASIL, das 10 às 11 hs. — EMISSORA CONTINENTAL, das 23,30 à 1 hora.

CRÔNICAS DE HOLLYWOOD

NOTAS EM TÔRNO DA PRODUÇÃO "COME BACK, LITTLE SHEBA"

DORIS DE CARVALHO

Shirley Booth e Burt Lancaster numa cena de "Come back, little Sheba" a produção de Hall Wallis para a Paramount, adaptada de uma peça da Broadway

Cheia de elementos que fascinam e prendem pela arte, sutileza e realidade, "Come back, little Sheba" emerge como uma das mais penetrantes histórias que Hollywood tem filmado últimamente.

Como peça teatral de sucesso, devia ter no cinema um "cast" cuidadosamente escolhido. E foi assim que contou com o apoio do diretor da peça, além de sua estrêla feminina, Miss Shirley Booth.

Sempre tendo em mente a versão teatral, o produtor Hall Wallis instruiu seus diretores artisticos e "set-dressers" a copiarem na medida do possível as decorações da peça. Os "sets" foram ampliados sòmente quando podiam aumentar ou acentuar a ação da história.

Assim, no enorme palco 17 foram reconstruidos o interior e o exterior da casa dos Delaney, procurando evitar o êrro hollywoodiano de embelezar os ambientes. No papel de Lola Delaney, Shirley Booth interpreta uma indolente e mesmo descuidada dona de casa. Por pertencerem a uma classe abaixo da média, os Delaney vivem sem confôrto ou personalidade numa vizinhança pobre. Tais pontos foram cuidadosamente anotados por Henry Mumstead, diretor artistico, sob a direção de Hall Pereira e Russ Dowd a cargo da decoração dos "sets" com resultados que falam por si próprios.

Enquanto a reunião dos "alcolatras anônimos" é apenas sugerida na peça teatral, o diretor Daniel Mann leva a audiência a tal reunião, devido à maior latitude do palco para o filme.

Outros "sets" dignos de menção incluem um restaurante universitário freqüentado pela estudantada alegre e usado em "Sheba" ... as cenas vitais entre Terry Moore e Dick Jaeckel; — um ... onde Burt Lancaster pratica a sua profissão; a sala de doentes mentais de uma prisão, onde êle sofre uma das crises finais e outros locais cuidadosamente escolhidos, adjacentes a Universidade de Califórnia do Sul, destinadas a se fundirem discretamente com o exterior da casa dos Delaney. Durante a rodagem em tais áreas, a policia teve que isolar quarteirões inteiros não só para controlar o tráfico como para conservar a uma distância respeitável os estudantes masculinos enquanto a linda Terry Moore metida numa provocante sueter dava a sua contribuição ao filme.

O "plot" de "Come back, little Sheba", é realmente a tragédia de Doc Delaney (Burt Lancaster) cujo casamento por necessidade com Lola lhe arruinou a vida. Esta é desmazelada, cacete, cheia de verbosidade e com a idade vai se tornando gorda... Tem uma única escapatória. Necessita do marido e o ama profundamente. Doc se vira para um único refúgio, a bebida. Torna-se um alcólatra sem esperanças. Mas consegue uma cura aparente freqüentando os "alcólatras anônimos". Já está há um ano sem beber, quando Lola aluga um quarto a uma linda estudante. E é assim que completamente enleado, Doc passa a ver na figura da jovem a sua própria mocidade que passou. Preferia morrer a vê-la dar um passo errado. Quando um rapaz de tipo suspeito começa a namorá-la e na imaginação doentia de Doc, a arrasta para um abismo, tôdas as defesas, cuidadosamente construidas contra sua vida estraçalhada, sucumbem...

Daí, o filme seguindo bem de perto a peça teatral penetra numa angustiosa realidade, dando não só a Lancaster como a Shirley Booth as maiores oportunidades interpretativas.

Para Shirley, o papel cinematográfico não deve ter sido grande esfôrço. Já representando na Broadway obtivera cinco dos maiores prêmios do teatro norte-americano. Êles foram o Barter, o Antoinette Perry, o Critic Circle, o newspaper Guild e o Donaldson Kudos. Ela já havia sido agraciada com o tão relevante Donaldson award uma vez pela sua famosa interpretação de Cissy na última temporada teatral de "A tree grows in Brooklin".

E apesar de tôdas essas honras e proeminências, Miss Booth é a criatura mais simples que se possa imaginar. Não existe nenhum orgulho na sua personalidade e é até hoje comentada a maneira humilde como se portou quando enfrentando os mistérios e a alta pressão da capital do cinema.

Após testemunharem o seu trabalho diante das câmeras, quatro dos mais severos colunistas de Hollywood noticiaram que ela seria de qualquer maneira uma das "nominees" para o prêmio da Academia de Ciências e Artes como a melhor atriz do ano.

Miss Booth não sòmente foi uma "nominee", mas a vencedora. E abandonou Hollywood e aquêle mundo imenso de celuloide tornados muito mais ricos com a sua presença...

Quanto a "Come back, little Sheba" parte do crédito também vai para Hall Wallis um dos corajosos produtores que escolhendo o grande sucesso da Broadway mostrou o arrôjo que o vem caracterizando há muito tempo nos meios cinematográficos.

POR FALTA DE...

(Continuação da 1.ª página)

desprêzo que a imprêsa atribui à exploração aquela linha.

Não obstante a necessidade imediata da pavimentação do trecho, drade muitos anos que a pavimentação jaz esquecida ainda no trecho inicial, duzentos metros depois da Rio-Petrópolis. Fizeram os primeiros duzentos metros para, talvez mostrar como ficaria a estrada depois de pavimentada a asfalto.

Essa mesma estrada que vai ter a Vila Inhomirim, destina-se a Petrópolis. Se é possivel chegar a Vila Inhomirim, o mesmo não acontece quanto a Petrópolis. Nenhum motorista resiste ao trajeto de 25 quilômetros que separam aquelas duas cidades. Entretanto em caso de interrupção de tráfego pela atual estrada, o que já aconteceu e poderá acontecer outras vêzes, o movimento poderia ser encaminhado pela estrada de contôrno, que passa em Vila Inhomirim.

O congestionamento da estrada Rio-Petrópolis é um fato reconhecido por todos, inclusive pelas autoridades. A construção de outra estrada passando por Vila Inhomirim seria por êsse motivo aconselhável, acarretando um descongestionamento para a primeira, para já poderiam ser encaminhados os veículos mais pesados, ficando a atual estrada para os carros mais leves.

CAUSA DE FAVELAS

As dificuldades que existem para a moradia em ponto mais afastados e ainda acessíveis, é a causa mais imediata do constante crescimento das favelas da cidade. Se até em pontos mais distantes não é possível residir pelos diversos fatôres circunstanciais não resta dúvida que a solução é a construção de um barraco. E, assim se faz...

ELETRONS INSETICIDAS

Milwaukee (Globe Press) — Os raios catódicos (também chamados electrons ou raios beta) estão sendo estudados pelos engenheiros em cooperação com as indústrias produtoras de gêneros alimenticios e de medicamentos de todo o mundo, a fim de se verificar de que maneira podem ser os referidos produtos esterilizados e protegidos contra a contaminação e a deterioração, durante as operações de transporte e armazenagem. Na fotografia aparce um aparelho G. E. de raios X de 1.000.000 volts, convertido em aparelho de raios catódicos, mediante a simples supressão da placa de tungstênio, que produz os raios X quando é bombardeada pela corrente de eletrons que se acha no interior do tubo de raios X.

Sem a chapa de tungstênio em seu caminho, os eletrons atravessam uma pequena abertura metálica situada na base do tubo e bombardeiam qualquer material que encontrem, matando os insetos, as bactérias e o môfo. Vêm-se na foto dois técnicos da G.E. realizando experiências com laranjas, pão e bifes. Como aparelho de raios X, esta máquina serviu, durante muitos anos, para o exame de produtos da indústria metalúrgica e para o tratamento de câncer.

De tudo e de nada

DOMINGO

Acordo cêdo e abro a janela para a manhã suave. A rua está calma, o ar leve, a natureza em paz. Passa uma senhora gorda, de vestido estampado, carregando bôlsa, livro de missa, véu prêto enrolado no livro. Rumo à praia, vai um sujeito de calção e camiseta, com caniço e samburá. Ninguém tem pressa, há o sossêgo caracteristico dos domingos. As janelas ainda estão fechadas e as casas, de mãos dadas, dum lado e doutro da rua, brincam de marré-marré. Sento-me, passo uma vista dolhos nos jornais, tomo o café burguês com pão e geléia, acendo um cigarro e volto à janela. Há mais vida. Uns garotos jogam bola e o arqueiro magrinho engole um "frango" no goal de paralelepipedos. O vizinho, de camisa esporte e alpargatas, vem sobraçando o seu jornal. Dá comigo, faz um gesto, pergunta se tem crônica e diante do meu assentimento diz que vai lê-la. Procuro retribuir a amabilidade forçando um sorriso, mas não lhe dou trêla.

Aí pelas 10 horas começa o desfile para a praia. Gente feia, gente bonita. Com a amiguinha sem graça vai o brôto da esquina, cabelos prêtos em rabo de cavalo, bikini azul, pernões morenos confortáveis e repousantes. Cumprimenta-me. Respondo com um sorriso enorme, entornado e pergunto se também vai ao pôsto 4. Carrego no também, significativamente, mas não ganho resposta, só um vago sorriso. Menos mal. Abre-se uma janela defronte e trato de entrar antes que D. Mercedes berre coisas.

Visto meu calção e vou à praia com o amigo que veio buscar-me. Há pouca gente. O pessoal do volei, alguns conhecidos, dois sujeitos suburbanos com duas garotas idem, que jogam arêia, empurram-se, caem, riem, dão mergulhos e voltam horríveis, atiram-se ao chão, gritam, brincam de briga — divertem-se a seu modo. Mudo de lugar.

Não vejo o brôto de pernas confortáveis. Anoto: sorriso vago quer dizer "não". Passa um navio branco bulindo com o nômade que há dentro de mim. Vai indo, fugindo, chega no encontro do céu com o mar, acena como lenço branco e some no azul.

Volto para casa, almoço, ouço futebol, leio, janto, recebo dois amigos, bebo whisky. Tarde e enfadado vou dormir e penso: para quem móra junto ao mar, domingo é a manhã, o resto é tédio.

J. CARLOS

SILHUETAS...

PATÁPIO SILVA

Quando êste século nasceu o maior flautista do Brasil contava sòmente 19 anos e chamava-se Patápio Silva. Era um rapaz inteiramente dedicado à música e, de 1900 em diante, conheceria a fama, através de sua arte, fama que, desafortunadamente, durou sòmente 7 anos pois Patápio Silva morreria em 1907.

Nasceu na vila de Itaocara, no Estado do Rio, no dia 22 de outubro de 1881, mas a infância passou-a em Cataguazes, onde os pais notaram os impressionantes dotes musicais do menino Patápio.

Com 12 anos êle trabalhava numa barbearia, ajudando o pai, e, nas horas vagas, costumava tocar uma daquelas flautinhas de fôlha de Flandres, que, ainda hoje, são vendidas nas feiras e armarinhos. Todos elogiavam suas singelas musiquinhas e, aos poucos o que era apenas um divertimento, passou a ser uma mania, levando Patápio a comprar uma nova flauta onde tentava arrancar os sons que imaginava ao improvisar.

Quando contava 15 anos, Patápio aproveitou a passagem de um maestro por Cataguazes, de nome Duchesne, e tomou algumas aulas de técnica instrumental e teoria musical. Isso, não só lhe deu margem para ampliar as possibilidades de instrumentais, como também serviu para conseguir uma colocação mais de acôrdo com seus dotes: foi ser músico de banda.

Tocou em diversas cidades de Minas e Estado do Rio, firmando-se em Campos, na Banda Musical local, como a grande atração. Um ano mais tarde vinha para o Rio e abandonava a música temporàriamente, trabalhando como tipógrafo na Imprensa Nacional e estudando à noite no Liceu de Artes e Oficios.

Quando achou que as suas economias eram bastantes para reiniciar seus estudos musicais, apresentou-

se ao maestro Duque Estrada Méier, no Instituto Nacional de Música. Dizem que o mestre riu muito quando o aluno desembrulhou de algumas fôlhas de jornal velho, uma flauta de madeira, rústica e de fabricação grosseira. Mas quando o seu futuro aluno começou a tocá-la, ficou encantado com a virtuosidade, a ponto de tomá-lo imediatamente como estudante e oferecer-lhe uma flauta nova.

Patápio Silva, em dois anos, fêz o curso de seis, ganhando a medalha de ouro por unanimidade de votos e inscrevendo-se num concurso, cujo prêmio era uma flauta de prata ao vencedor. Patápio tirou 1.º lugar, mas na hora em que o ministro da Justiça foi cumprimentá-lo e entregar-lhe a flauta a que fizera jus, descobriu-se então que alguém a roubara do estojo, o que provocou um gozo da imprensa que levou muitos dias, até que a flauta apareceu numa casa de penhor, onde o ministro mandou buscá-la para ser entregue ao seu legítimo dono.

Daí por diante, sem que nunca lhe fossem regateados aplausos, Patápio passou a gravar, compor e tocar em concertos, até o dia em que resolveu ir à Europa aperfeiçoar ainda mais a sua técnica. Para conseguir dinheiro iniciou uma série de audições nas diversas capitais do país. Mas, a 22 de outubro de 1907, quando se encontrava em Santa Catarina, a morte colheu-o inopinadamente, levando para sempre o grande flautista.

Desde então seu nome tem sido lembrado, em homenagem daqueles que se encantaram com sua música. E uma prova disso está no fato de, agora mesmo, nesta semana, apesar de já ter passado quase meio século depois da sua morte, o Instituto Nacional de Música reunir alunos e mestres numa de suas salas para inaugurar oficialmente, em pungente solenidade, o retrato daquele que, em vida, foi um dos maiores instrumentistas do Brasil.

Presentes do
25.º ANIVERSÁRIO
Combinadas
ZENITH e MAGNAVOX
de 11 e 16 válvulas

A Melodia
Desde 1928
Gonçalves Dias, 85
Últimos modelos de fabricação americana.
À VISTA E A PRAZO

Bom gôsto não custa mais
no MAGAZINE Mesbla

Existe um encanto novo...
diferente... tentador...
nestas lindíssimas blusas
de malha de linha,
creadas para completar
o seu bom gôsto...
Nas suas côres prediletas...
em modelos tão bonitos...

... e estas saias?...
Não póde haver coleção mais variada,
em tecidos mais próprios para
a estação do que estas,
em côres lisas, listadas ou estampadas,
que oferecemos a preços excepcionais,
desde Cr$ 195, até Cr$ 495,

... E não se esqueça de obter com o seu talão de compra, a participação nos Grandes Sorteios dêste mês no 1.º Salão de Artes Domésticas para ganhar valiosos prêmios!...

MAGAZINE Mesbla
Às 2.as e 6.as, aberto até às 22 horas
... na rua do Passeio

Primavera... a natureza se renova

renove também
seu sortimento de roupas
vestindo
RENNER Primavera

roupa RENNER Primavera
em tropical,
8 padrões modernos
1.400,

roupa RENNER Primavera
em cambraia levíssima, padrões lisos e fantasia
1.500,

roupa RENNER Primavera
em puro linho mercerizado, cinza ou beige
1.150,

Tudo ao alcance de todos pelo CRÉDITO da Casa José Silva

1º andar
Casa José Silva SERVE BEM

R. Miguel Couto, 3 e 5 • R. Ouvidor, 118 • R. Arquias Cordeiro, 320 - Meier

NO MUNDO DOS CÃES

EXPOSIÇÃO CANINA NA BAHIA

Concorreram 53 cães de raça — Delegação de Recife — Atuação do juiz Barone — A próxima será do Kennel Baiano — Presente o ministro João Cleofas e o governador Regis Pacheco

[illegible] — O pro[illegible] Star of Ti-Pan", [illegible] d. sra. J[illegible] M. [illegible] Coforno, a que obteve o prêmio de "best in show"

Diante de um público calculado em 2.000 pessoas desfilaram no magnífico parque de Ondina, em Salvador, 53 cães de raça que concorreram à 2.ª Exposição Canina realizada pela Associação Brasileira Protetora dos Animais.

O entusiasmo pela cinofilia entre os baianos, cresce dia a dia. Êste entusiasmo aliado à boa vontade com que as autoridades, lideradas pelo governador Regis Pacheco e secundadas pelos drs. Nonato Marques, secretário da Agricultura, e Francisco Veloso [illegible], diretor da Produção Animal, fará da Bahia um Estado líder neste nobre esporte.

DELEGAÇÃO DO CLUBE DO PASTOR ALEMÃO E BOXER DO RECIFE

O C.P.A.B.R., sem dúvida o maior agrupamento dos mais entusiastas cinófilos brasileiros, não podia deixar de comparecer ao certame de Salvador. Para o grupo que fêz uma Exposição Canina a 10 horas de viagem do Recife, em Arcoverde, um passeio de hora e meia de avião era de somenos importância. Trazendo cães de alta linhagem, obtiveram os expositores pernambucanos ótimas classificações. Chefiaram a delegação os srs. Humberto Ramos e Hélio Polito Lopes.

ATUOU UM JUIZ DO RIO

Para atuar, como juiz do certame, a A.B.P.A. pediu ao Brasil Kennel Clube um juiz, tendo sido escolhido o dr. A. Barone Forzano do Rio. Examinando minuciosamente os 53 cães inscritos, o juiz classificou como "Melhor da Exposição" um cão da raça "lulu da pomerânia", do sr. Joaquim Martins Catarino. Os expositores e o público presente receberam com agrado as decisões do juiz, que pôde constatar o grau de progresso de cinofilia na Bahia. Ao julgamento que foi feito dentro da técnica exigida pelo Kennel Clube, compareceram 28 cães de pedigree (sendo vários importados, da Holanda, França, Inglaterra, Alemanha e Estados Unidos) além de 25 dependendo de registro.

IMPORTADO DA FRANÇA — P. Youka, "pastor alemão", que se classificou como "Melhor da Raça", pertence a Luis Lucas Silva

O KENNEL CLUBE E O MINISTRO

A próxima Exposição Canina, que está sendo planejada para o começo do ano de 1954, deverá ser organizada pelo Kennel Clube da Bahia.

O ministro João Cleofas, representando o presidente Getúlio Vargas, acompanhou ao desenrolar do desfile canino, vivamente interessado pelo mesmo e fazendo questão de declarar que aquêle era o 3.º certame nesse gênero que assistia em 1953 (Estado do Rio de Janeiro Kennel Clube; em Barra do Piraí e em Cordeiro). O governador Regis Pacheco e outras autoridades presentes não cansaram de elogiar o espetáculo que lhes foi oferecido pelos comandados de Walter Ruy, presidente da Associação Brasileira de Proteção aos Animais.

NOTICIÁRIO DE "NO MUNDO DOS CÃES"

As obras do Hospital Veterinário da Prefeitura. — Está constituída uma comissão para estudar a reforma do Hospital Veterinário Municipal. Quem teve oportunidade de conhecer aquêle estabelecimento durante a administração do veterinário Silvio de Godoy (1928-1939), poderá atestar que, com boa vontade, teremos novamente um hospital modelar. O atual diretor, o veterinário Francisco Rocha Filho, fruto da nova geração de técnicos, tudo está fazendo para que as instalações gastas e mal cuidadas durante êstes últimos anos, sejam substituídas.

Cão andando em bonde, na Bahia. — A cidade de Salvador, berço de tantas iniciativas democráticas, tem mais um exemplo a dar. Qualquer pessoa, desde que pague a passagem do seu animal, pode conduzir cão em bonde. Como não devem se sentir envergonhados os administradores cariocas que proíbem o transporte de cães até em táxi. E o Rio se diz cidade adiantada...

Derrotado o sr. Aguinaldo P. de Barros. — Numa eleição, à qual sòmente não compareceram 4 conselheiros do Brasil Kennel Clube, o atual presidente do clube, que pretendia mais uma vez se reeleger, sofreu uma derrota diante da chapa encabeçada pelo sr. A. Araújo Lima. Antecipando esta derrota, "No Mundo dos Cães" domingo passado noticiou a tendência da maioria do Conselho Deliberativo. Não chegamos a conseguir antes das eleições a opinião dos sete seguintes conselheiros: Hermanny, Aguinaldo Barros, Maximino Pôrto, Antônio Gonçalves da Costa, A. A. de Castro Lima, Jayme Aguilar e Araújo Lima. Os outros conselheiros que consultamos, informaram que votariam contra o Aguinaldo, candidato do continuísmo, que por coincidência teve exatamente 7 votos... Depois das eleições, nem mesmo os 7 têm coragem de dizer que votaram no derrotado. Assim é a vida.

Intervenção no Kennel Clube de Pernambuco — A função dos kennels nos Estados é fomentar a criação de cães e aumentar o número de aficionados. Impondo esta exigência e fazendo certas concessões, o B.K.C. faz contratos de filiação que podem ser denunciados quando não executados fielmente. Mostrando a última carta enviada pelo K. C. E. P., que em definitivo não quer reconhecer (sem justificativa) o Clube do Pastor Alemão e Boxer do Recife, o dr. A. P. de Barros, presidente do B.K.C., declarou ao redator de "No Mundo dos Cães" que a atitude do K.C.E é imperdoável e antes de encerrar o seu mandato será obrigado a intervir no Kennel de Pernambuco. Assina a carta em foco um sr. Haroldo Fonseca Lima, que entre outras coisas declara que, estando dirigindo provisòriamente o K.C.E.P., se demitirá assim que realizar uma Exposição Canina. Que aliás não se realiza há 2 anos, fato único entre os kennels no Brasil.

Os diplomas do M.K.C. — Possivelmente por um lapso de revisão, os diplomas que o Minas Kennel Clube confeccionou para indicar o prêmio ganho por um cão que concorra às suas Exposições, não tem espaço para se colocar o nome do proprietário do mesmo. É um lapso que no futuro deverá ser corrigido

Galeria dos presidentes do B.K.C. Por sugestão de um dos conselheiros do B.K.C. será submetida à votação a idéia da organização de uma galeria fotográfica dos presidentes do clube.

Oportunidade perdida. — Em novembro, teremos no Campo de São Cristóvão uma Exposição Canina para escolha do cão "mais belo" da raça, do grupo e da Exposição. Mais uma vez se perde a oportunidade de ser feita uma Exposição dentro das normas técnicas. A Prefeitura subvencionará a brincadeira, os expositores pagarão inscrições, ficarão o dia todo expondo seus animais, as moças da secretaria do clube pararão seus afazeres de rotina para cuidar do certame; no entretanto, nenhum valor técnico terá o desfile. É o caso de se adotar a teoria de antigos diretores do clube (o feitiço virando contra o feiticeiro) e pedir a punição dos expositores e dos juízes (serão juízes?) que cooperarem com um certame que não tenha cunho oficial, dentro das regras internacionais. Achamos que é necessário colaborar com a Prefeitura e aproveitar a oportunidade para difundir o puro sangue, porém, por que é que não fazemos a coisa direita? O que será o "cão mais belo?"

JULGANDO UM "DINAMARQUÊS" — O juiz Barone, examina o cão "Chang", do sr. Guilherme Reis, o qual obteve a classificação de "Melhor cão nascido na Bahia"

O MINISTRO E A FLÂMULA DE PERNAMBUCO — Na foto vemos o ministro João Cleophas, recebendo das mãos do dr. Humberto Ramos, da delegação pernambucana, a flâmula do Clube do Pastor Alemão e Boxer do Recife. Assistindo ao ato vemos o dr. Nonato Marques, Secretário da Agricultura e J. Berardo, Diretor da Produção Animal do Ministério da Agricultura (Foto Revista Diana)

Um exemplo a seguir. — O criador Ernesto Paulsen põe à disposição dos leitores de "No Mundo dos Cães" a sua coleção de livros sôbre registro de "wire-haired fox terrier". Sôbre qualquer pedigree desta raça, do ano de 1906 em diante, o sr. Paulsen, Avenida Presidente Vargas, 290, sala 714, poderá dar informações.

Foram pagos Cr$ 150.000,00 — Da dívida do Brasil Kennel Club para com o Lar Brasileiro foram pagos Cr$ 150.000,00, restando a pagar sòmente Cr$ 70.000,00. Da importância paga, Cr$ 100.000,00 devem ser provenientes das subvenções do govêrno federal, relativas a 1951 e 1952, incluídas no orçamento da República, graças à intervenção do redator de "No Mundo dos Cães".

(Continua na 6.ª página)

A HISTÓRIA DO...

(Conclusão da última página)

cia num isolamento completo. Contudo, durante a guerra de 1914, elas mostraram o que eram capazes de fazer, e não apenas obtiveram o direito de votar, mas conseguiram ainda ser admitidas na administração em igualdade de têrmos com os homens — exceto no pagamento. Da três classes que constituem a espinha dorsal do serviço, as mulheres representam agora a metade aproximadamente do pessoal de escritório, um quinto do executivo, e um oitavo da administração; e uma mulher vem ocupando há bastante temo o cargo de subchefe de um importante departamento.

Unificação dos serviços

Os reformadores de 1853 haviam imaginado a administração como um grande todo, no qual o espírito de corpo anularia as barreiras que separam os diferentes serviços. Essa amalgamação dos diversos serviços foi feita primeiro progressivamente pela fôrça das circunstâncias, depois foi voluntàriamente seguida pelo Tesouro, sob a direção de um Secretário Permanente jovem e dinâmico, o falecido Sir Warren Fisher. Muito se fez para unificar os serviços, tanto nas escalas inferiores quanto nas superiores; permutam-se outro, a fim de impliar sua experiência.

Essa amalgamação é também ajudada pelo sistema regular de promoção que existe hoje e pela formação sistemática dos funcionários novos funcionários o cuidado de se iniciarem por si mesmo no trabalho. Hoje, ao contrário, êles são treinados na técnica do trabalho especial que os espera, e também nos princípios de conduta aos quais todo bom funcionário se deve conformar.

O fato de ter êsse sistema resistido fundamentalmente à prova do tempo, apesar das mudanças profundas que sofreu, em quantidade como em qualidade, o trabalho da administração, atesta a previdência dos que planejaram há um século. Onze serviços e 40.000 funcionários (compreendidos os empregados dos Correios) eram suficientes para as necessidades da época. Hoje, há mais de 30 serviços e 800.000 funcionários aproximadamente, dos quais 100.000 pertencentes exclusivamente aos serviços sociais. Mas dois principais continuam a ser mantidos. Um é a imparcialidade política: qualquer que seja o partido no poder, a administração o deve servir com lealdade, uma lealdade com a qual êsse partido pode contar. O outro é a responsabilidade ministerial: o Ministro é responsável diante do Parlamento por todo que faz seu serviço: é a êle que se censura ou se elogia.

O sistema planejado em 1853 resistiu assim vitoriosamente a todos as provas, depois de ter sido ampliado, adaptado às circunstâncias e reforçado.

E' verdade que não perdemos ocasião de zombar de nossos funcionários: mas é um hábito nacional que reflete o desgôsto de sermos governados, mesmo quando escolhemos de nos submeter ao govêrno a um ponto que nossos antepassados jamais imaginaram. Contudo, nossa ironia é sem amargura, e se pode afirmar sempre que, apesar das múltiplas tentações que poderiam incitá-lo a se conduzir com senhor do público, o funcionário ainda não esquece que êle é apenas seu servidor.

ONTEM E HOJE NO DIREITO

DONA BERINJELA

Supunhamos, amiga leitora, que você se chama Dona Berinjela. (Não se assuste, mas existem nomes dêste tipo. Alguns até muito piores...)

A origem do seu nome, D. Berinjela, tem uma razão. Seu pai foi sempre um grande patriota. Vivia ufano de ser brasileiro. Morava na cidade, na rua do Catete, cercado de lojas de móveis e de nomes israelitas, esquesitos, e de pronúncia difícil, cheio de ww, yy, ch, zz e rr.

Era um modesto funcionário público. Trabalhava no canto mais escuro do porão de um infecto edifício. Mal via a luz do dia. Seus olhos conheciam sòmente o horizonte mesquinho da sala da repartição, sempre encoberto pelos picos alianeiros de pilhas de processos.

Tudo isto, D. Berinjela, fazia mal a seu pai. Inclusive o nome dêle: Plácido. Um nome que não traduz grandes sonhos, não representa um ideal, não diz nada, além de aceitação do diário, do cotidiano...

Ora, seu pai, D. Berinjela, desejava um Brasil maior e mais feliz. "Nós somos um povo essencialmente agrícola. Nosso futuro está em cultivar os campos, em plantar batatas, abobrinhas, repolhos e berinjelas... Sim, berinjelas. Que nome bonito "pensou seu pai" Minha primeira filha vai se chamar Berinjela!"

E quando você nasceu, minha amiga, lá se foi seu pai para o cartório. O oficial do registro mostrou-se surpreso. Quis negar o registro, mas Plácido ficou intransigente: "Quero um nome novo. Nós somos uma nação essencialmente agrícola. O nome de minha filha é um protesto contra o comércio e indústria e um hino à agricultura. Não existe Berenice? por que não pode haver Berinjela?"

E você, minha amiga, foi registrada: Berinjela Plácido Soares.

Na ocasião, você não protestou. Agora, porém, não suporta o seu nome. Que fazer? Suicidar-se?... Registrar-se de novo?

(Conclui na 6.ª página)

PROFESSÔR!

Realize seu grande sonho conhecendo a EUROPA nas próximas férias de dezembro, pagando apenas cr$ 1.550,00 mensais!

Arte-Artel

3a. grande excursão cultural de Professôres à EUROPA

no período de férias de Dezembro

ESPANHA · PORTUGAL · FRANÇA · ITÁLIA · SUIÇA

INGLATERRA · ÁUSTRIA · ALEMANHA

São 74 dias de movimentada e atraente viagem pelo velho mundo. Com 45 dias de permanência na ITALIA, FRANÇA, SUIÇA, ESPANHA, PORTUGAL, com opcionais para a INGLATERRA, ALEMANHA, E AUSTRIA. Visitando os maiores INSTITUTOS DE ENSINO, CENTROS CULTURAIS E LOCAIS RECREATIVOS E TURISTICOS! Orientação CULTURAL a cargo do ilustre Professôr e Jornalista ASTÉRIO DE CAMPOS. Snrs. PROFESSÔRES aproveitem a 3a. GRANDE EXCURSÃO CULTURAL DE PROFESSÔRES À EUROPA, para enriquecerem seus patrimonios artisticos e culturais com mínimo dispêndio.

AS INSCRIÇÕES SERÃO ENCERRADAS DENTRO DE POUCOS DIAS.

creditur — PIONEIRA DO TURISMO A CREDITO

Rio - Rua México 74, s/505 - Tel. 42-9047
S. Paulo - Rua A. de Godoy, 20 s/92 Tel 36-8413
Ribeirão Preto Palace Hotel - tel 1901
B. Horizonte - Rua Carijós, 141, s/507 - Tel. 2-0668

Hoje, das 19,30 às 20,00 horas, a RÁDIO JORNAL DO BRASIL e RÁDIO ELDORADO apresentam

MOMENTO MUSICAL

com canções de

Oferecimento da Casa José Silva

Ouçam aos Domingos às 19,30 e às 5as. feiras às 21 horas "Momento Musical," uma oferta da CASA JOSÉ SILVA

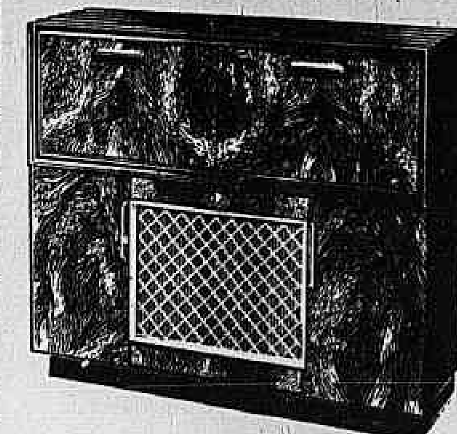

Rádio-fonógrafo PHILIPS, modêlo "Grande-Gala", de 11 válvulas com 14 funções, 6 faixas de ondas, sendo 5 de ondas curtas ampliadas, de 11 a 60 metros. Alto-falante com difusor de som de 12". Móvel em imbúia mesclada com discotecas laterais.

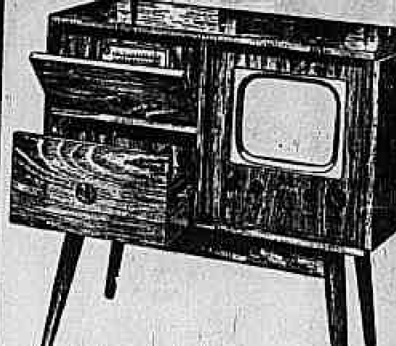

Conjugada RCA - Último Lançamento Rádio c/ 8 válvulas, 8 faixas de ondas e "Micro Sintonia", controle automático de som, olho mágico. Toca-Discos "Vitrola" automático, 3 velocidades. Para 14 discos de 45" 10 de 12 ou 12 de 10". Parada automática no último disco. Alto-falante de 12". Televisão c/ tela de 14". Caixa em estilo moderno.

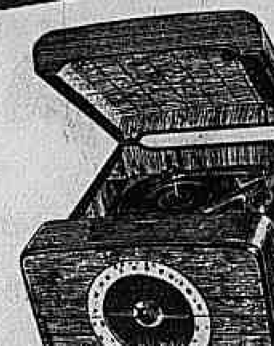

Electrola "Zenith" Mod. de mesa, BH-581. Equipado c/ o famoso toca-discos automático "Cobra Matic" de 4 velocidades. Poderoso rádio de ondas curtas e longas. Móvel prático e elegante.

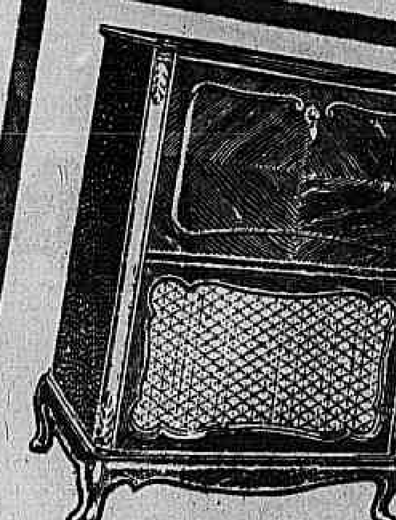

Rádio-Fonógrafo Standard Electric Mod. "Philharmonic" 7 válvs., 3 faixas de ondas. Novo toca discos automático de 3 velocs. Pick-up long-play para 12 discos misturados. Alto-falante de 12" imã permanente. Fino móvel em imbuia, estilo chipendale.

Rádio - Fonógrafo "Windsor" estilo chipendale (madeira clara ou escura) receptor c/ 9 válvs. 4 faixas ampliadas, toca-discos de 3 velocs. para automàticamente no último disco. 2 alto-falantes de alto fluxo.

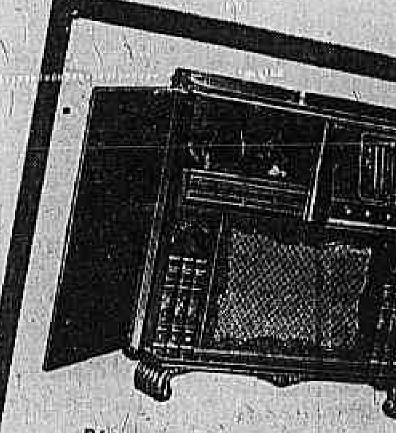

Rádio-Fonógrafo "Súper Auditorium" Standard Electric - 11 válvs, 8 faixas, alto-falante de 12" c/ imã permanente. Novo toca - discos RC 80, 3 velocs. pick - up alta fidelidade. 2 agulhas permanentes reversíveis. Luxuoso móvel de imbuia entalhada. Estilo Barroco.

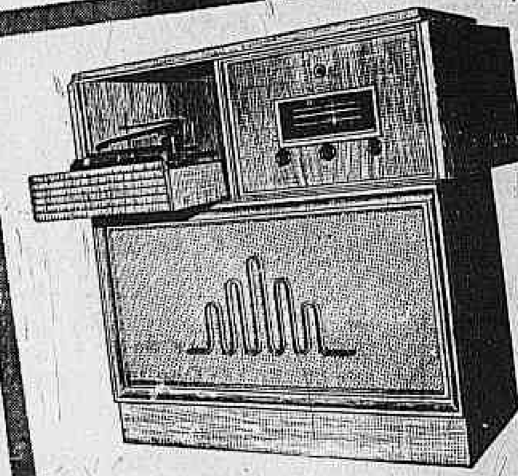

Electrola "Garson", montagem especial Rádio RCA 9 válvs. 8 faixas. 2 ampliadas. Olho mágico Automático "Cobra-Matic", alto-falante 12", micro-sintonizador, pre-amplificador especial para o automático. Móvel em estilo moderno, imbuia ou pequiá - marfim.

CASA GARSON

UMA GARANTIA REAL PARA SUAS COMPRAS

R. Uruguaiana, 107/9 e Ouvidor, 137

Á VISTA E A PRAZO

REPRÊSA FALCON — A "BOA VIZINHA"

Produto da cooperação México-Estados Unidos, êsse trabalho gigantesco de 8 quilômetros de extensão fornecerá irrigação e energia elétrica aos 2 países

Esta vista aérea da Represa Falcon e dos diques, foi tirada de uma altura de 400 pés, do lado norte-americano do Rio Grande, focalizando também o lado mexicano. No primeiro plano (à direita), aparecem o dique gigante e o novo canal para o Rio Grande e próximo, a usina elétrica norte-americana. À esquerda, vê-se o ramal da usina elétrica do lado mexicano com ligações para o centro. Chuvas recentes, já começaram a acumular-se no reservatório de 45.200 hectares por trás da represa. A estrada internacional, que atravessa a cimeira da represa, já está sendo usada

Os fazendeiros do vale do Rio Grande estavam habituados a observar o grande rio com olhares ansiosos. Suas águas, que por centenas de quilômetros formam a fronteira México-Estados Unidos, foram, por muitos anos, desviadas a fim de irrigarem plantações de milho, vegetais e outras lavouras, em ambos os países. Periòdicamente, antes de sua vasão no Golfo do México, há enchentes do rio, arrastando as plantações e centenas de hectares de solo.

Em 1944, o México e os Estados Unidos assinaram tratados hidrográficos providenciando a regulamentação das águas do Rio Grande, assim como as dos rios Colorado e Tiajuana. Em fins de 1950, engenheiros de ambos os países iniciaram os trabalhos da primeira de uma série de represas para o Rio Grande — a Represa Falcon, também conhecida como "Good Neighbor". A 19 de outubro, o presidente dos Estados Unidos, Dwight D. Eisenhower e o presidente do México, Adolfo Ruiz Cortines, encontraram-se a fim de inaugurar êsse produto do esfôrço de cooperação de seus governos.

A Represa Falcon não irá meramente controlar as enchentes. Trará mais dois benefícios para ambos os países: uma vastíssima área largamente irrigada, e energia elétrica a milhares de lares. O México atualmente irriga cêrca de 45.000 hectares com águas do Rio Grande. Espera-se que a represa fará aumentar essa quantidade para 220.000 hectares. A eletricidade será gerada por duas usinas — uma em cada lado do rio.

Espera-se que as águas da Represa Falcon venham a tornar o norte do México tão fértil quanto as verdejantes terras agrícolas que circundam Brownsville, Texas, situada na foz do Rio. Graças aos modernos métodos de irrigação, estas terras são conhecidas como uma das mais ricas áreas agrícolas dos Estados Unidos.

A inauguração da Represa Falcon permitiu ao presidente Eisenhower a oportunidade de encontrar-se com o presidente Ruiz Cortines. Foi o quarto encontro entre os chefes executivos das duas nações, no período de 10 anos. Em 1943, o presidente Franklin D. Roosevelt estêve em Monterrey, onde visitou o presidente Avila Camacho. Em 1947, o presidente Harry S. Truman e Miguel Aleman, entrevistaram-se em Mexico City, tendo êste último, logo após, visitado Nova York e Washington.

O mais precioso! O mais original!
CARRILHÃO DE MESA
H
Exija esta marca
À VENDA NAS BÔAS RELOJOARIAS DO BRASIL

MÚSICA POPULAR

— Na seção de "Rádio & TV", desta fôlha, Ary Barroso teceu interessantes comentários, na última têrça-feira, sôbre a "invasão da música estrangeira em detrimento da nossa" e aponta as seguintes causas: "a) — o "snobismo" de certa camada social, a mais endinheirada, que "acha feio" assobiar ou cantar um samba e considera "elegantíssimo" apresentar-se com as últimas melodias americanas ou latino-americanas; b) — o "espírito comercialista" da maioria dos nossos compositores, que "fazem música" como quem fabrica tijolos, cooperando, dessa forma, para o desprestígio da própria música popular da nossa terra; c) — a depredação lamentável que sofreu o samba, agora privado dos instrumentos rítmicos que o caracterizam e entregue, sem dó nem piedade, aos fanhos dos acordeons, aos acordes preciosos tirados dos "blues" yankees e ao miar lamentosos dos violinos noturnos". Na nossa opinião, acreditamos que o primeiro dêstes três fatôres seja o menos relevante e que, ùltimamente, vem desaparecendo, haja vista o sucesso que fazem vários artistas brasileiros em "boites" e em festas grãfinas, para as quais são insistentemente convidados. Mas os outros dois fatôres são reais e contribuem efetivamente para o amesquinhamento da nossa música popular em favor das de fora. E Ary Barroso continua certo quando se detém sôbre o "samba macaqueado", aquêle de ritmo "be-bopado" ou aquêle que transpira "pileque" e "dor de cotovelo" características antigas do tango argentino, que, a pouco e pouco, as vem repudiando. E informa o autor de "Na Baixa do Sapateiro" que, no estrangeiro, ninguém se interessa pelo "moderno" samba mas sim pelo antigo, o gostoso, o repinicado.

— Após quatro anos de inatividade, retornou o famoso clarinetista Artie Shaw a tocar em público, à frente de um pequeno conjunto, a que êle chama de "Gramercy Five". Na sua audição de reaparecimento, à qual compareceu numerosíssimo público, Shaw relembrou alguns de seus antigos sucessos — "Begin the Beguine" e "Frenesi" —, ao mesmo tempo que apresentou interessantes primeiras audições: "Overdrive" e "Lugubrious".

— Osny Silva é um valor aproveitável: tem boa interpretação e agradável timbre de voz. O seu "João Valentão" foi elogiado por estas colunas. No entanto, para subir também é preciso apuro na seleção do repertório. E o mais recente disco de Osny Silva nos apresenta uma versão fraquinha de "Auf Wiederseh'n Sweetheart" ("Adeus Amor"), de Lourival Faissal.

Um bocado atrasada, a Continental gravou o Trio Madrigal, a caráter, isto é, com sotaque português, a bela "Casa Portuguêsa". Quando o disco fôr pôsto à venda já será fora de tempo, pois já existem duas gravações a da Todamérica e a da Sinter, a primeira com Manuel Monteiro e a segunda com Gilda Valença.

GILDA VALENÇA

— Novidades no Rio em música brasileira: "Seu Regresso" e "Falta Você", por Hebe Camargo e os 4 Amigos. — "Meu Belém do Pará" e "Vida sem Vida", por Risadinha com regional. — "Teu Cigarro" e "Vem Ver", por Miris de Oliveira com orquestra. — "Ralando côco" e "Lig-lé no baião", por Betinho e seu conjunto. — "Tudo Passou" e "Zé Torresmo", por Mary Duarte. — "Meu Natal" e "Coisas da Vida" pelos Vocalistas Tropicais. — "Carreteiro" e "Sétimo Céu", por Carmélia Alves com orquestra. — "Não Tem Solução" e "Tema Lógico", por Severino Araujo e sua orquestra Tabajara. — "Seu Deputado" e "Voltei ao Meu Lugar", por Jamelão e orquestra de Carioca. — "O Que é Amar" e "Podem Falar", por Mary Gonçalves com orquestra. — "A Vida por um Beijo" e "Mande um Beijo", por Aidée Miranda com conjunto de "boite".

— "Maus Tratos" é um samba interessante de Bororó, com algumas frases felizes, quer na música, quer na letra. "Maus Tratos" recebeu ainda uma excelente interpretação por parte de Elizette Cardoso, que forma, com Angela Maria e Aracy de Almeida, o trio de melhores cantoras populares do Brasil, no momento.

— A Emissora Continental está apresentando um mau hábito que precisa ser corrigido: uma gravação, logo nos seus primeiros acordes, é interrompida para que seja irradiada uma notícia ou uma comunicação qualquer, após a qual se faz ouvir a mesma gravação, mas já em seus últimos momentos. Vem o locutor e diz: "Acabaram de ouvir a música tal..." Que se interrompam músicas para notícias, está certo, mas que se queira convencer o ouvinte de ter ouvido uma música, que não foi irradiada, não está direito...

— Jo Stafford acaba de gravar um disco para a Capitol em dueto com o veteraníssimo Nelson Eddy. A música é "Till We Meet Again".

— Jorge Veiga, popularíssimo em certa época, anda eclipsado no momento, talvez por falta de novas criações. O seu último disco, para a Copacabana, reúne dois sambas: "Sambista no Céu", dêle mesmo e de Zé Violão, e "Turco Malandro", de Cícero Nunes e Reis Sains-Clair. Vejamos se Jorge Veiga reage.

— Últimas novidades no Rio em música americana: "Limelight" e "Wishing Ring", por Victor Silvester e sua orquestra. — "My Funny Valentine" e "Samba", pela orquestra de Bernard Hilda. — "Tea for Two" e "Tenderly", por Paul Urbach. — "Because You-re Mine", "Keep it a Secret", "Jenny Kised Me", "Don't Let the Stars Get in Your Eyes", "I Shall Return" e "She Wetrs Red Feathers", por Reginald Dixon, em solo de órgão.

Por várias vêzes temos clamado contra as Paradas de Sucesso de arranjo, nas quais os artistas das rádios que as transmitem são sempre aquinhoados. Decidimos portanto publicar semanalmente a única que tem foros de oficiosa, pois é levantada pelo IBOPE para a Ducal. Por gentileza desta firma, aqui vão os discos mais vendidos no Distrito Federal na semana que foi de 11 a 17 de outubro últimos: 1.º lugar — "São Paulo Quatrocentão", da Victor; 2.º) "Uma casa Portuguêsa", da Todamérica; 3.º) "Luzes da Ribalta", gravações da Odeon, Continental, Todamérica; 4.º) "Jambalaia", gravações da Victor, Columbia e Continental; 5.º) "Orgulho", gravação da Copacabana; 6º) "Sistema nervoso", da Todamérica; 7.º) "Ilusão", da Copacabana; 8.º) "Lili", da MGM e 9.º) "Recordando o Líbano", da Sinter. Em São Paulo os discos mais vendidos nessa semana, — os dados agora são nossos. — foram "Risque", com Osny Silva, da Odeon; "Deixa-me", com Nora Ney e Orquestra de Cópia e o dobrado "Silvino Rodrigues", com Mario Zan, da Victor.

Um dos "hits" do momento nos Estados Unidos é a "Canção do Moulin Rouge", cuja gravação da Orquestra de Percy Faith, em disco Columbia já anda pelos 2 milhões de discos vendidos, segundo a revista especializada "Variety". O sucesso dêsse disco se deve à vocalista Felicia Sanders, uma desconhecida que canta a 40 graus e que hoje é uma espécie de Nora Ney de lá. Dentro em breve teremos o disco aqui, lançado pela Columbia brasileira e também a cantora Felicia Sanders, que será possìvelmente a próxima atração do Copacabana.

Um disco que galgá a escada do sucesso e outro que desaparece: "Jurame", de Maria Grever na voz de Oswaldo Rodrigues em disco Continental e — o que desce — "Bar da Noite", com Nora Ney. Esta última sai portanto das Paradas onde sempre esteve desde que gravou "Ninguém me ama".

Os meios musicais estão em polvorosa. Há um mês reinava absoluta calma. Agora, que as gravações vão em meio, todo mundo tem música para Carnaval e os artistas não chegam para as encomendas. Moreira da Silva já escolheu as suas: de um lado a marcha de Wilson Batista e Bruno Gomes, "A mão do Alcides" e no outro, o samba "Cartilha de Pobre". No que diz respeito aos sambas, nenhum dos, que ouvimos encosta com o "Abre-alas", que Jorge Goulart já levou à cêra. O páreo das marchas está regular com a "Maria Balança", do Braguinha, gravação de Deo na Todamérica, a nosso ver com uma pequena dianteira em relação às demais.

Aproveite Agora!... Para Conhecer
AGUAS DA PRATA
Desfrutando o confôrto e fino trato do
Grande Hotel Prata
COM PREÇOS ESPECIAIS PARA OS MESES DE
MAIO A 30 DE DEZEMBRO
Desconto em tôdas as diárias de 20%
DIARIA: Casal desde .... Cr$ 280,00
DIARIA: Solteiro desde .... Cr$ 170,00
INFORMAÇÕES E RESERVAS COM
EXPRINTER DO BRASIL TURISMO LTDA.
AV. RIO BRANCO, 66/74 - RIO DE JANEIRO
ou diretamente com o Hotel, pelo telefone 20,
Águas da Prata — Estado de São Paulo

FLORES PARA O UNIVERSO
Cumprimente com flores os seus amigos no exterior.
Entregamos as mais lindas e finas flores não só no Rio de Janeiro como em qualquer País do mundo, por
TELEGRAMA
CABOGRAMA
TELEFONE ou
AVIÃO
Informações e pedidos a
"LAS FLORES"
Av. N. S. de Copacabana, 706-B
Telefone: 37-8544
Lourdes A. da Silva & Cia. Ltda.
Membros da "Florists' Telegraph Delivery Association"

CASA GARSON
Realiza um Desfile dos mais famosos Radio-Fonógrafos em suas lojas da Rua Uruguaiana, 107/9 e Rua do Ouvidor, 137
RCA VICTOR - STANDARD ELECTRIC - PHILIPS - PHILCO - GARSON - WINDSOR - SEMP
Nomes que correspondem integralmente ao nosso lema:
UMA GARANTIA REAL PARA SUAS COMPRAS

A CASA GARSON concentrou, num monumental desfile de marcas famosas, o que existe de melhor e mais moderno em Rádio-Fonógrafos. Seja qual for a marca, o modêlo e o estilo de sua preferência, V. o encontrará nesta esplêndida linha de alta qualidade. Escolha o seu preferido - e venha hoje mesmo examiná-lo em uma de nossas lojas!

Electrola "Garson" - Rádio Philips de 11 válvs., 6 faixas ampliadas, olho mágico. Alto-falante Philips de aço ticonal. Automático a escolher: Thorenz ou Zenith Cobra-Matic. Móvel em estilo Luiz XV, imbuia ou patinado. Chave na portinhola.

Radiofone "Standard Electric", Mod. NOTRE DAME. Rádio c/8 faixas, 2 controles de tom, 11 válvs., "Tom Sinfônico". Toca-discos Long-play 3 velocs. Unidade de relutância variável G. E., 2 agulhas permanentes reversíveis. Alto-falante 12". Caixa de fino acabamento. Entregue c/6 albuns de luxo.

Rádio Standard Electric Mod. de mesa - "Aquarium" - Rádio c/3 faixas de ondas, toca-discos Long-Play de 3 velocidades. Alto-falante de 6 1/2". Caixa em nogueira ou marfim.

Rádio-Fonógrafo Semp - 8 válvs. funções duplas. Faixas ampliadas. Alto-falante pesado de 12". Toca-discos "Webster" 3 velocs. Luxuoso móvel estilo D. João V. Rádio-Fonógrafo de excelente sonoridade.

"AUDITORIUM MASTER" Estandard Electric - Rádio 13 válvs., 5 faixas ampliadas, de 11 a 560 mts. Toca-discos "Garard" RC 80, long-play, 3 velocidades, 2 agulhas permanentes. Alto-falante 12". Caixa em Jacarandá entalhado à mão. Discoteca para 6 álbuns.

FILATELIA

KABILAS

CANDIDO MENDES

Comemorando o 75º aniversário da União Postal Universal a Algéria emitiu uma série, de três valores, onde aparece representantes de várias raças.

Os Kabilas têm grandes qualidades de plantador. São pacientes, sóbrios de uma economia estrita. Muito honestos, incapazes de fraude, exigem dos outros a mesma probidade nas relações comerciais, fiéis devedores, êles devolvem o que lhes foi emprestado, mas êles entendem que se aja para com êles do mesmo modo; para recuperar a menor soma empreenderão viagens longas e custosos processos. Os Kabilas são singularmente teimosos, assim conta Warnier. Os árabes asseguravam que êles tinham uma pedra no crânio, a que êles respondiam: "Os senhores têm um tambor".

O que distingue o kabila é seu amor extremado à independência pessoal; pois cada qual quer ser o "sultão de sua cabeça"; falar de sua honra e a palavra árabe "nif" que no sentido próprio significa "nariz", simbolizando a dignidade pessoal, é constantemente empregada nas conversas. Ultrajar gravemente a honra de um kabila é "cortar o nariz". Não é sòmente na elegância do vestuário que o kaliba põe o seu amor próprio.

A família Kabila se inicia pela compra da espôsa. A filha era vendida por seus pais por 200 ou 1.000 francos conforme a categoria e influência do vendedor e a beleza da pessoa: "o pai devora sua filha" segundo a expressão popular, quando êle gasta a soma recebida como dote.

Tornando-se dono por sua vez, o marido pode se desfazer de sua espôsa mandando-a de volta para casa de seus pais que a revendem reembolsando ao primeiro esposo tôda ou parte do preço da compra. Algumas vêzes mesmo, o marido livra-se de sua mulher com benefício e sem a família como intermediária. A formalidade do divórcio é muito simples: uma palavra, repetida três vêzes, basta, e o casamento está rompido. O direito de mando do homem sôbre a mulher era absoluto, em várias tribos, o marido aproximando-se da espôsa, colocava um bastão ao seu lado, sem ter que lhe explicar o seu uso. O adultério era severamente castigado na mulher: antes da chegada dos franceses, a pena pronunciada era a da lapidação e o mais comum era os pais, prevendo a desonra de um julgamento público, se incumbiriam de matar a espôsa infiel: os bastardos eram mortos.

NO MUNDO DOS SELOS

SUIÇA

Aqui temos o sêlo que foi emitido para comemorar a extensão e o progresso do aeroporto de Zurich.

O tema aéreo foi captado e projetado pela cauda de um avião, onde se vê a bandeira suíça, que forma um bonito contraste com o fundo azul do sêlo.

O valor do sêlo é de 40c.

A CONQUISTA DO EVEREST

Sêlo Comemorativo da Conquista do Everest, lançado pelo Govêrno da Índia, através do Departamento de Correios e Telégrafos, no dia 2 de outubro.

A gravura apresentará o monte Everest o sêlo de 2 annas (1 cruzeiro aprox.) e 14 annas (7 cruzeiros aprox.). Os desenhos são facsímiles de fotografias tiradas pela Fôrça Aérea Indiana. Aparecem no sêlo as palavras "Conquest of Everest" e "Everest Vijaya" em Hindu (Conquista do Everest), juntamente com a data do feito, 29 de maio de 1953. Os selos estarão a venda até se esgotarem e foram impressos em folhas de 45.

NIGÉRIA

Bastante bela é a série emitida pela Colônia da Nigéria e lançada em setembro.

A Rainha e a Coroa fazem o efeito de miniatura sôbre ½ p. laranja e prêto; 1 ½ p. verde 2p. amarelo mostarda e prêto; 4 p. azul e prêto 1 S. violeta e prêto e 5 S. vermelho e prêto.

Os outros valores: 1p. pratead o e prêto; 3 p. violeta e prêto; 6 p. marrom e prêto; 2 S. verde e prêto; 10 S. marrom e prêto e £ 1 purpúreo e prêto; sòmente a Coroa aparece.

PRÊMIOS CONFERIDOS AOS FILATÉLICOS BRASILEIROS NA EXPOSIÇÃO INTERNACIONAL DO SÊLO POSTAL PORTUGUÊS

"OURO": dr. Everardo Leite — (com felicitações do Juri), dr. Niso Vianna — (com 1 objeto de arte); "VERMEILL": dr. Clovis Crysostomo de Oliveira — (com felicitações do Júri), dr. Jarbas Camargo Penteado, Horácio Mattos Silva — (selos de Portugal); "PRATA": Horácio Mattos Silva — (selos do Brasil), dr. Manoel Fernando da Silva Cravo, dr. Luiz Bracconet, Heitor Sanchez, Almirante Antônio Leal de Magalhães Macedo, Alberto de Araújo Filho, CLUBE FILATÉLICO DO BRASIL; "Bronze": Werner Ahrens, dr. Renato do Amaral Machado, dr. Lauro Reinaldo Muller, dr. Pericles da Silveira, Sebastião Amaral, Cel. Euclydes Pontes; "DIPLOMAS": dr. Pericles da Silveira — (bronze) dr. Agnelo Bergamini de Abreu — (participação).

ACABA DE CHEGAR
Catálogo Mundial
em 3 volumes
EDIÇÃO Yvert-T 1954
— o mais completo e o mais compreensível
Cr$ 270,00
Idem, edição 1952 — Cr$ 110,00
Idem, edição 1951 — Cr$ 90,00
Selos e Albuns
de todo o mundo
Novidades internacionais
FILATÉLICA ARIRÓ, RIO
Travessa do Ouvidor, 38 - 4.º
Tel. 52-0580

NO MUNDO DOS CÃES

(Continuação da 4ª. página)

Com prazer pomos em nosso crédito esta modesta ajuda aos esforços que têm sido feitos para o progresso da cinofilia nacional. Os restantes Cr$ 50.000,00 foram arrecadados pela venda de títulos de sócios proprietários, sendo 11 (Cr$ 33.000,00) por sugestão nossa. Tècnicamente é pena que se tenha feito êste pagamento numa época em que o cruzeiro vem sofrendo grande desvalorização, e o credor tinha um contrato a longo prazo, o que é um alto negócio para o devedor. A importância de Cr$ 150.000,00 (que não devia ser aplicada sem consulta ao conselho deliberativo), se aplicada em um terreno ou em salas para renda, traria muito mais vantagens para o clube. Enfim, de macaco em casa de louça, o que é que se pode esperar... Veremos se o Conselho Fiscal aprovará êste ato.

Filhotes de "bouvier de Flandres". — O canil Pôrto, situado à Rua Magalhães Castro, 180, D. F., comunicou-nos que possui à venda uma ninhada de cães da raça "bouvier de Flandres".

Um "setter" importado. — Ótima oportunidade têm os criadores de "irish setter" em adquirir um cão importado que está à venda, à Rua Saint Romain n.º 255. Trata-se do cão "Michael O'Day", classificado como "Melhor da Raça" na 37.ª Exposição do Brasil Kennel Clube.

Lauro de Lucca no Conselho Fiscal. — Para o C. F. do B. K. C. foi eleito o dinâmico cinófilo Lauro de Lucca, filho do veterano criador Alberto de Lucca, recentemente falecido.

"Sun-Shine of Hide Park" à venda. — "Sun-Shine" é um exemplar da raça "cocker spaniel" (dourado), que com 1 ano de idade está à venda, podendo ser visto à Rua Visconde de Pirajá, 187, apto. 401.

Filhotes de "boxer" em Niterói. — Do sr. Francisco Vianna Castro, criador do Estado do Rio de Janeiro Kennel Clube, recebemos nota de nascimento de ninhada de cães da raça "boxer". Os interessados podem escrever para Caixa Postal n.º 242, Niterói.

Treinador de cães nas Laranjeiras. — Hoje, às 10 horas, haverá demonstrações de treinamento de cães pelo prof. Nicolau Beloff, recentemente chegado da China. O sr. Beloff dará a sua aula, que será pública, no Canil Tator, à Rua Indiana, 111, nas Laranjeiras.

Macdonald Daly na Suécia. — O famoso juiz inglês, William Macdonald Daly, que em dezembro estará no Brasil, encontra-se no momento julgando Exposições Caninas na Suécia.

E os "pedigrées" não aparecem. — Segundo denúncias que nos foram feitas, os "pedigrées" dos kennels clubes de São Paulo, de Pernambuco, do Paraná e do Rio Grande do Sul estão retidos (para receberem o visto) no Brasil Kennel Clube há mais de 8 meses. E ainda existem 7 conselheiros que votaram a favor desta situação, além do que se parará o serviço da secretaria para fazer um carnaval canino no Campo de São Cristóvão em novembro.

Exposição Canina em Pelotas. — Na primeira quinzena de novembro será realizada pela Princesa do Sul Kennel Clube, da cidade de Pelotas, uma grande Exposição Canina.

Ponto de vista oficial sôbre a inseminação artificial. — Do sr. John C. Neff, vice-presidente executivo do American Kennel Clube, temos em mão uma nota oficial sôbre a inseminação artificial. Resumidamente diz o sr. Neff: "com grande sucesso e progresso, vem sendo adotado nos últimos anos o cruzamento de animais de fazenda por meio de inseminação artificial. O mesmo resultado se observa na criação de cães. O A.K.C., apesar de não ter feito regulamento sôbre o assunto, não só não é contrário à inseminação artificial em cão, como procura cooperar com qualquer criador que em caso de necessidade a utilize. E frisa que, quando a cruza natural não é possível, desde que a documentação esteja em ordem e um veterinário diplomado ateste da exatidão do ato, a ninhada nascida de uma inseminação artificial é normalmente reconhecida "Dog World, U.S.A., February, 1953). O Kennel Clube Inglês valorizando o serviço do profissional que se dedica à inseminação artificial em cães, chega a premiá-lo com importância em dinheiro. Na Argentina, em 1952, o juiz Fischer estava estudando a possibilidade de receber semen do campeão "Alf vom Luebbecker Land" (do sr. Júlio Brizola, de São Paulo e que morreu antes de se ter concluído o projeto) para utilização do mesmo para fecundar cadelas argentinas. Como vemos, esta técnica, tão bem estudada no Brasil pela equipe de Y. Barreto, é adotada com sucesso para perpetuação e difusão de determinadas espécies animais. Será que existe algum país no mundo que esteja cientificamente tão atrasado a ponto de não reconhecer oficialmente a inseminação artificial?

E entrevista do rep. Will Juddy. — No próximo domingo publicaremos a entrevista do juiz Will Juddy.

Tomarão posse no dia 10 de novembro. — A nova Diretoria do Brasil Kennel Clube, eleita para o biênio 1953-1955, tomará posse solene no dia 10 de novembro. São os seguintes os novos mandões da cinofilia no Brasil.

Diretoria — Presidente, Antônio de Araújo Lima; vice-presidente, Aldo Prado; secretário, Aníbal Mesquita, tesoureiro, A. Gonçalves da Costa.

Conselho Fiscal — Efetivos: Persival Benevides, José Oliveira Moura e Lauro de Lucas. Suplentes: Antônio Castro Pinto, Luiz Moreira do Amaral e Emerson Lima.

Cruza de "bull mastiff" por inseminação artificial. — Do Rio deverá seguir por via aérea o semen do "Ch. Dick of Le Tamyl", da raça "bull mastiff", que será aplicado em Pôrto Alegre na cadela da mesma raça de nome "Girl".

MOEDAS
SELOS
MEDALHAS
Compro — Vendo. Casa Filatélica. Rua São José 68, Loja. Tel. 42-4556. (1191)

CAMISAS
SOB MEDIDA
Fazem-se qualquer modelo de camisas e blusões, feitio 50,00, consertos colarinho, 20,00 — Serviço esmerado — Av. Augusto Severo 88 — Apt.º 72 — Praça Paris. Telefone 42-1371 — 52-9107. (110)

CAPAS
para poltronas
SR. LAUDEMIRO
Tel.: 52-7049

INSPIRAÇÕES DA SEMANA

As revistas cariocas trouxeram, esta semana, a reportagem fotográfica do que se batizou da Tragédia da Vila Valqueire. Dois retratos destacam-se no noticiário: o da vítima e o do matador. Ela era linda, muito simpática, o rosto perfeito, olhos de veludo, um sorriso encantador. Êle, um tipo mal encarado, o lábio inferior pendente, mas a bôca, sob uma expressão de reserva. Chocante o contraste entre os dois. Na moça, a primavera que fala cheia de afirmações radiosas; no homem, ninguém poderia saber o que dentro de sua alma se continha.

• • •

A história todos conhecem bem. — Era uma vez formosa bailarina, grande atração das boites, pela sua beleza estonteante. Que alegria de vida àqueles dezoito anos, animada pelos seus fãs, tendo tudo o que queria, sem pensar senão no momento que passava, todo êle um sonho! Não podia haver ninguém mais feliz. Como a célebre Mimi Bilontra, que fêz o sucesso dos palcos do nosso Rio antigo, poderia cantar:

"Eu vivo feliz e contente,
sempre a folgar, sempre a rir;
sou pobre, mas felizmente
sei viver sem me afligir."

E como a Mimi de outrora, Elda adorava a canção e amava a dança.

■ ■ ■

Um dia, apareceu na vida dessa bailarina um homem que quis ser diferente dos que ela até então conhecera. Mil rapazes de todos os aspectos, altos e elegantes ou pequenos e robustos, uns de tez fina e olhos claros, outros morenos e peludos, êstes prata de casa, aquêles com o jeito de estrangeiros todos sem exceção, faziam-lhe festas, compravam-lhe as graças e retiravam-se depois cheios de saudades. Nenhum romance nessa convivência. Nem o mais leve traço de tristeza. O que havia, era a vida boa, a vida sem compromissos, com figuras sem complexos.

Não foi assim o homem que, de uma hora para outra entendeu passar a vida de amante a uma vida marital. Mas isso encarnava o maior dos absurdos... Uma deusa dos dancings, cujo corpo escultural os maillots nunca escondem, ir metamorfosear-se na matrona dos lares? Era de esperar-se que artista algum pudesse modelar uma vestal naquela que vivia como sacerdotiza de Venus?

Só um capricho poderia fazer êsse homem diferente insistir em mudar a Elda dos tablados mundanos numa senhora da sociedade. Os primeiros ensaios da nova vida tentada foram aliás desoladores... Um nhambiquara não seria mais rebelde quando obrigado a usar roupas, calçar botinas e dançar o tango nos salões...

• • •

Chama-se Sílvio, o herói da aventura inaudita. Conseguiu afinal dar um lar e um filho à bailarina. Mas tudo isso, errado de nascimento, não podia dar certo. Durante os cinco anos em que o homem lhe deu casa, Elda fêz tudo para que êle a restituísse ao meio em que ela vivia feliz. Sílvio não quis compreender o que ia de imperativo nos desejos e nos atos dessa mulher. Não cedeu. Dava-lhe dinheiro, ainda agora, da mesma forma que lhe dera dinheiro quando a conquistou nas boites...

Se êsse homem conhecesse um pouco de psicologia, teria agido de outro modo. Dinheiro, em casa de uma mãe de família, de nada serviria para quem, nos seus áureos tempos, só se servia dêle para merecer os elogios de outros homens, aparecendo nos palcos e nas ruas com a sedução dos vestidos e das jóias que lhe realçavam a perfeição das formas.

• • •

Para resolver o grave problema de impedir os desatinos da desajustada consorte Sílvio concedeu-lhe hàbilmente alguma espécie de sursis, ou deu-lhe enfim a tão pedida liberdade? Lembrou-se de que o nhambiquara só entende a vida no seu meio selvagem? Não. Lembrou-se apenas de libertar-se êle mesmo, matando-a, para desfazer aquela união. Nem se diga que teve mêdo de cometer um crime. O dinheiro, que servira para o capricho de ser dono de uma mulher bonita, serviria também de recurso para tentar ser absolvido nos tribunais, como uma vítima (vítima, êle o matador!) de indomável paixão.

■ ■ ■

Ora, é preciso, uma vez por tôdas, que fique estabelecido o seguinte: o estado de paixão não obriga o indivíduo a ser um indesejável, a agredir e a matar. No meu livro Psicologia do Crime, (Rio, 1933, pág. 84), estudando bem a questão, pude concluir desta maneira: "Não são apenas os amores contrariados, que conduzem à paixão. Há a paixão no jôgo, nos sports, na política, até no culto da religião. Estaríamos bem avisados se a contrariedade, em qualquer dessas coisas, compelisse o homem à perversidade".

Saisset, psicólogo e homem de sociedade, jornalista e escritor, dizia com razão que atribuir às paixões um império absoluto sôbre nós, não passa de um preconceito romântico. Não é obrigatório que na paixão o nosso espírito se faça o auxiliar, o cúmplice dos nossos maus instintos. Já Le Bon doutrinava que "o inconsciente é o nosso senhor, mas um senhor que pode tornar-se nosso escravo. Podemos lutar contra nós mesmos, como lutamos contra a influência do meio.

• • •

Escutem agora o que lhes vou dizer.

Basta que o indivíduo seja apenas um bocadinho bom, basta que tenha uma índole apreciável, para, num revés amoroso (como em qualquer outro revés da vida) se conformar com a realidade dos fatos.

E como é que a gente se conforma com a realidade dos fatos? Parece-me que o melhor é assim: perdoando. Caso não possa perdoar, o paciente tem que procurar esquecer ou desprezar.

Se nós somos bons, eu acredito que nos é mais natural a paixão de ainda querer bem a quem não nos quer mais, do que a paixão de querer mal... a quem já nos quis.

• • •

Afinal, a paixão não é, como muita gente pensa, uma coisa estranha à nossa vontade, que se mete dentro de nós mesmos para anarquizar a nossa vida psíquica. (Essa idéia falsa teve outrora o endôsso dos moralistas).

Segond foi ao grau maravilhoso da verdade, quando afirmou que é na paixão que reside a intenção radical que chamamos vontade. É a vitória da paixão que nos adapta a nós mesmos. Assim, longe de combater a paixão como um corpo estranho, devemos considerá-la o braço forte da vontade. A paixão não está em nós: nós é que somos a paixão.

• • •

A paixão não passa afinal de uma emoção. Nela há sentimento. Mas é uma emoção que subiu de grau, para ganhar a fôrça motora do instinto. Porque — na paixão não há apenas sentimentos há ação igualmente. (Ribot observou muito bem que a paixão é incompatível com os sonhos, os devaneios, a fantasia).

Em uma palavra: a paixão é o espelho da nossa natureza — e não só do que somos, mas do que somos capazes de ser... A vontade gera todos os planos, mas só a paixão executa as grandes obras de bem e do mal. De bem e de mal, porque nascemos com uma mistura de instintos bons e de instintos maus). E se a paixão leva ao cárcere o homem perverso, se leva ao suicídio o covarde, ela mesma conduz à mais bela das vitórias o homem que tem o espírito forte e belo.

Não há paixões boas, nem más. Há indivíduos que as realizam à feição dêles próprios. "O bem, o mal, és tu".

Fr. Sg.

ONTEM E HOJE

(Continuação da 6ª. página)

A lei diz: "o prenome será imutável". E Berinjela é justamente seu prenome. Mesmo assim, você pode trocar de nome: "o interessado, no primeiro ano após ter atingido a maioridade civil, poderá alterar o nome, desde que não prejudique os apelidos de família." Você não deseja mudar seus apelidos, seus sobrenomes: Plácido Soares. Você quer tão sòmente mudar o nome de Berinjela, para não ficar exposta ao ridículo. E isto, a lei permite.

Mas, pôr favor, Dona Berinjela não vá querer adotar o nome da abóbora Plácido Soares...

Ruy Ribeiro Pinho

JÓIAS
JÓIAS EM OURO, PLATINA E BRILHANTES
Pelos menores preços da praça, em suaves prestações mensais, sem entrada e sem mais nada. Rua da Conceição n. 21 - 7.º andar - sala 705 — Tel.: 23-1461. (41731)

QUANTO VALE O SEU AUTOMÓVEL?
PN desta quinzena indica o preço médio de carros usados, no Rio e em São Paulo, em sua secção BOLSA DE AUTOMÓVEIS.
Leia ainda na edição desta quinzena:
O NYLON PROVOCA O CÂNCER
CONGELAMENTO DA LIGHT — entrevista com o Deputado Coutinho Cavalcanti.
MÁ FÉ DO GOVÊRNO COM RELAÇÃO AO RÁDIO
O DRAMA DE QUEM POSSUI AUTOMÓVEL
CRISES COLIGADAS CONTRA A INDÚSTRIA
PN publica ainda:
Comentários, estudos, noticiário sôbre promoção de vendas, publicidade, imprensa, rádio e TV.
Em tôdas as bancas
PN
A REVISTA DOS QUE PRECISAM ESTAR BEM INFORMADOS

AGORA... Cuiabá

CUIABÁ
BAÚS
VOTUPORANGA
RIO PRÊTO
RIO
SÃO PAULO

Engrandecendo ainda mais o transporte aéreo brasileiro a Real cumpre mais uma etapa de seu programa de expansão, iniciando seus serviços para Cuiabá, partindo do Rio de Janeiro, com escalas em São Paulo, Rio Prêto, Votuporanga e Baús.

HORÁRIOS:
IDA
3as. 5as. e Domingos
Partida do R. de Janeiro 8:30
VOLTA
2as. 4as. e 6as.
Partida de Cuiabá 6:45

REAL

PASSAGENS — Rua Santa Luzia, 732 - Tel. 22-8055

O lubrificante DIFERENTE... pela sua QUALIDADE!

Super-refinado pelo processo EXCLUSIVO MULTI-SOL

TAMPER-PROOF
GULFLUBE
MOTOR OIL
GULF

Ação direta contra:
★ ATRITO
★ CORROSÃO
★ DESGASTE

GULFLUBE protege, de fato, as partes vitais do motor, porque é um lubrificante super-refinado pelo processo exclusivo MULTI-SOL, que lhe assegura um índice de viscosidade inalterável sob as máximas variações de temperatura. Por isso, GULFLUBE é, comprovadamente, ideal para o clima tropical!

Procure GULFLUBE dos Postos de Serviço e Revendedores GULF, conhecidos pela eficiência e cordialidade do seu pessoal.

Seu Carro vai NOVO com GULFLUBE

COMPANHIA BRASILEIRA DE PETRÓLEO "GULF"

JUBILEU

67 ANOS SERVINDO AOS POVOS DO MUNDO

- Faça, desde já, a compra de presentes para seus filhos na "TOY-TOWN" — A CIDADE DOS BRINQUEDOS.
- Temos grande variedade a preços sedutores.
- Traga seus filhos para conhecer, também, BOZZO, o palhaço que distribui muita alegria e gostosos "loly-pops" às crianças.

"TOY-TOWN" — 2.º andar — SEARS.

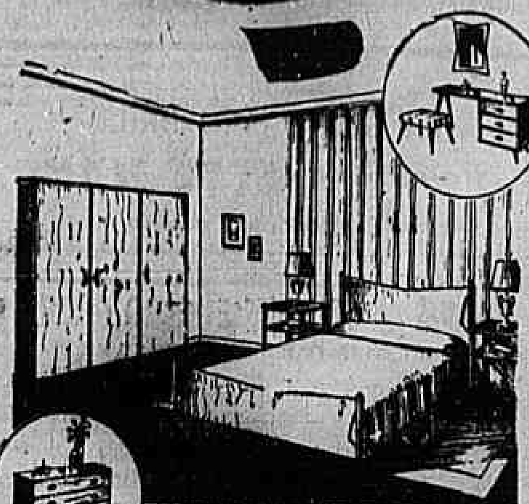

MOBÍLIA DE QUARTO "CENTURY"

ENTRADA .. 2.400,00 MENSAL .. 749,00

7 PEÇAS

11.995

Pau marfim, contôrnos de imbúia, stilo moderno, fabricada no Paraná. Exclusividade Sears. Armários 3 portas — cama de casal, 1,40 x 1,90 — 2 mesas de cabeceira — penteadeira — escrivaninha — cômoda — espelho para parede. Ideal para apartamentos.

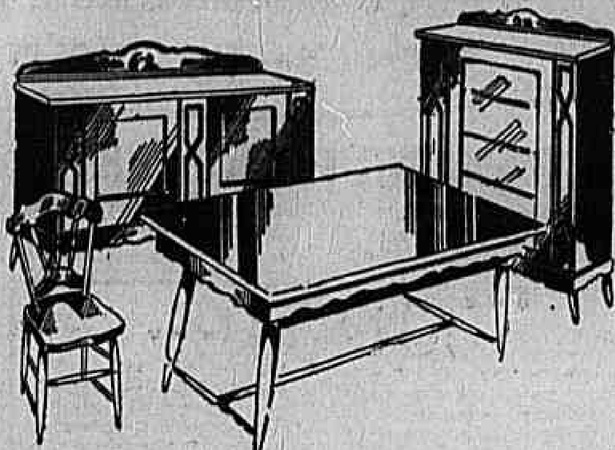

SALA DE JANTAR "RÚSTICA"

PREÇO REGULAR 7.995,00
ECONOMIZE 807,00

Entrada — 1.440,00
Mensal — 450,00

7.188

9 lindas peças de imbúia, fabricadas no Paraná, enceradas na côr natural. Constando de: Buffet de 2 portas — mesa elástica — cristaleira — 6 cadeiras. Mobília de alta qualidade, por um preço realmente baixo.

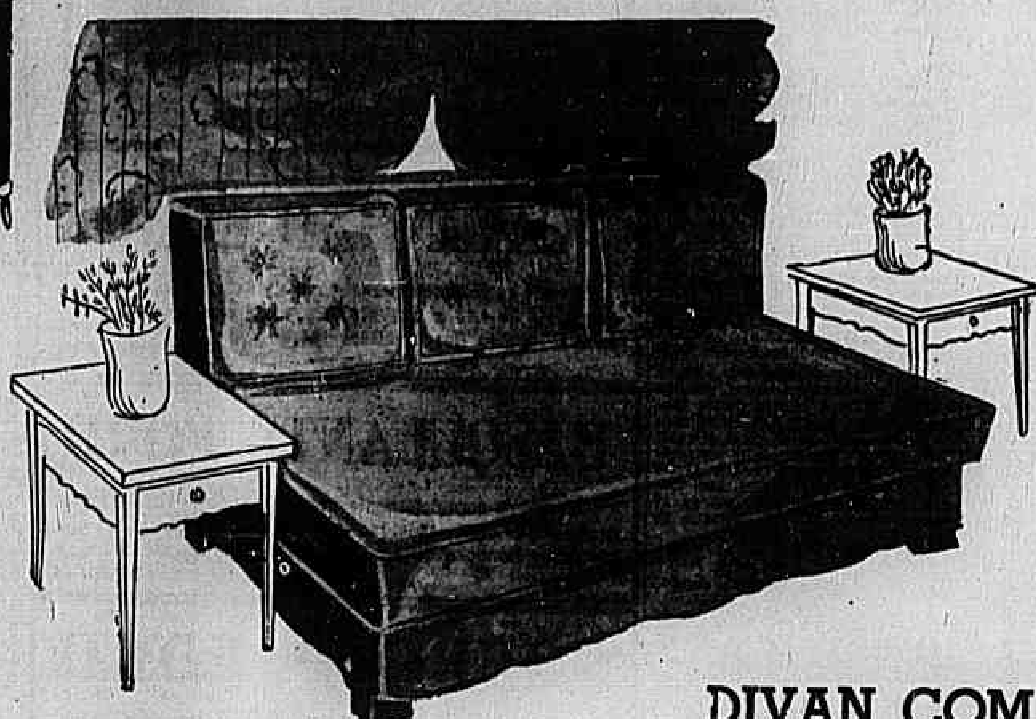

DIVAN COM 3 ALMOFADAS

PREÇO REGULAR — 1.895,00 ECONOMIZE — 229,00

ENTRADA 335,00
MENSAL 130,00

1.666

- Sofá, p/3 pessoas, durante o dia — confortável cama de solteiro à noite.
- Almofadas sôltas para as costas, com botões brancos.
- Caixa interna para guardar roupa de cama.
- Acabamento em frisos de matéria plástica.
- Forrado de lona verde ou grenat.

COMPRE AGORA E ECONOMIZE

COLCHÃO DE MOLAS "BOURLÉ"

TAMANHO: 0,78 X 1,88
PREÇO REGULAR 1.095,00
ECONOMIZE 156,00

Molas de aço temperado, de ótima qualidade. Bourlé em tôda a volta. Forrado com tecido listrado, muito resistente, exclusivo Sears. Mais confôrto pelo menor preço.

ENTRADA, 180,00 —— MENSAL, 100,00

939

OUTROS TAMANHOS:
0,88 x 1,88
PREÇO REGULAR 1.195,00
ECONOMIZE 156,00
ENTRADA — 210,00 —— MENSAL — 100,00

1.039

1,28 x 1,88
PREÇO REGULAR 1.495,00
ECONOMIZE 156,00
ENTRADA, 270,00 —— MENSAL, 110,00

1.339

CONFORTO E HARMONIA PARA O SEU LAR

CADEIRA DE FERRO

Preço Regular 495,00
Economize 51,00

Braços de ferro batido, laqueado, creme. Almofada double-face, cretone estampado.

444

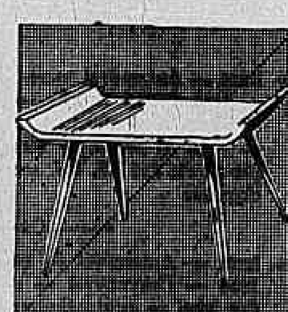

MESA DE CENTRO

TIPO BANDEJA

Tampo de lâminas de madeira, pés roliços e agulhados. Exclusividade Sears.

298

Tamanho menor: 249,00

CABIDE VALETE

Preço Regular 149,00
Economize 21,00

De imbúia, muito leve. Para tôdas as peças do vestuário masculino.

128

Compre agora e economize.

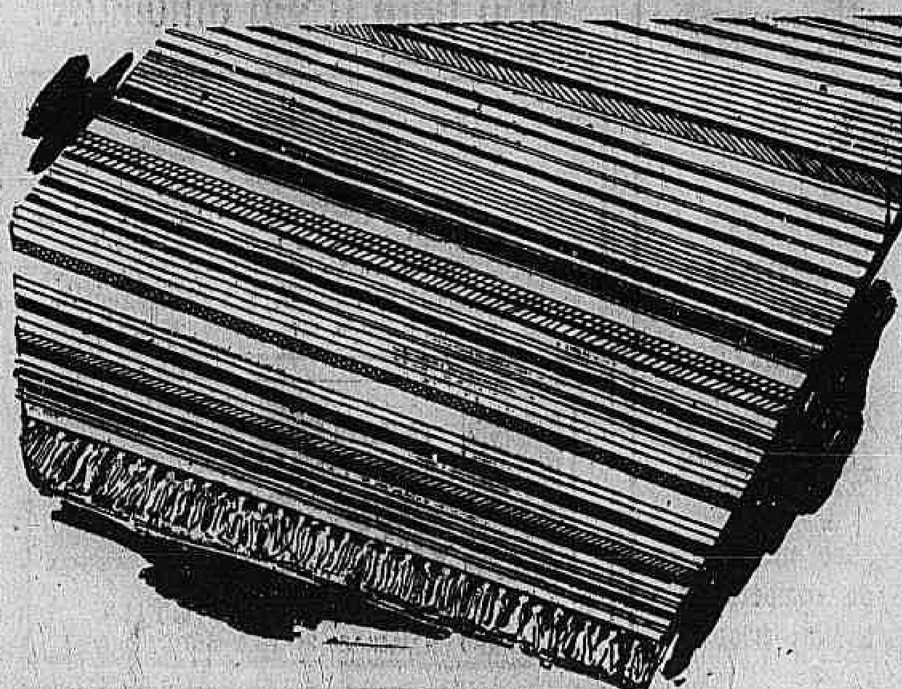

TAPETE DE ALGODÃO

TIPO MEXICANO — FEITO A MÃO

PREÇO REGULAR 1.295,00
ECONOMIZE 196,00

1.099

Malha de algodão, em lindas côres "Harmony House", com listras horizontais, double face. Harmoniza-se com qualquer tipo de decoração. Tamanho: 2,00 x 3,00. Aproveite! Compre agora e economize.

ENTRADA — 220,00 MENSAL — 100,00

Use O PLANO SEARS

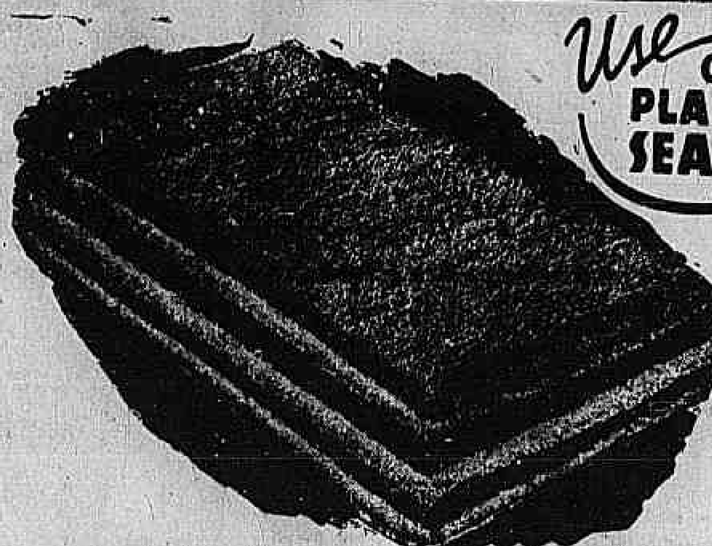

TAPETE DE CHENILLE

TIPO MEXICANO

PREÇO REGULAR 649,00
ECONOMIZE 94,00

555

Felpos longos e retorcidos, agora com latex no avêsso, dando maior segurança pela sua aderência. Agora as donas de casa terão oportunidade de dar nova aparência ao seu lar por um preço realmente convidativo. Tamanho: 1,00 x 2,00.

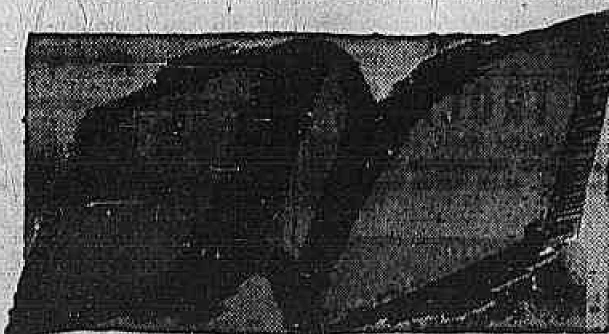

TAPETES DE PURA LÃ

Preço Regular 329,00
Economize 52,00

"Harmony House", agora em côres mais modernas, felpos de pura lã. Lisos, com franja da mesma côr. Tamanho: 0,60 x 1,20. Compre agora e economize. Aproveite!

277

TAPETE RÚSTICO

Preço Reg. 29,00
Economize 5,00

"Extra", de efeito muito decorativo. Laváveis e muito duráveis. Tamanho: 0,30 x 0,60.

24

ABAT-JOUR COM MESA

PREÇO REGULAR 2.595,00
ECONOMIZE 607,00

Entrada — 380,00
Mensal — 150,00

1.988

- Mesa de cristal espelhado
- Quebra-luz, de seda em lindas côres
- Armação de metal dourado, inalterável
- Braço regulável com extensão
- Linda ornamentação para sua sala.

"Sua completa satisfação ou a devolução do dinheiro"

SEARS

PRAIA DE BOTAFOGO, 400 — TEL.: 46-4040
ABERTA 2as. E 5as. ATÉ ÀS 22 HORAS
ESTACIONAMENTO GRÁTIS NO PÁTIO INTERNO

AUTOMÓVEIS DE OCASIÃO

NASH RAMBLER CONVERSIVEL 1951 — Verde Claro, pneus novos, rádio, overdrive, placa-placa, capas plásticas, estofamento de borracha esponja. Realmente estado de novo. Importação. R. Prudente de Morais, 1.515, Apto. 3. Tel. 27-0... Ver das 13 às 19 horas, sábado, ou 9 às 19 horas domingo. (27163) 64

AMERICANO que se retira, vende automóvel CHRYSLER "New Yorker", 1950 preto, quatro portas, pneus de banda branca, rádio, aquecedor, etc. — Perfeitas condições Cr$ 150.000,00 — Av. Visconde de Albuquerque 962, apto. 201 — Tel. 27-3650. (28823) 64

JAGUAR — Vende-se um Jaguar, 1951, preto, banda branca, com rádio, motor ótimo, 3 1/2 lts. duas bombas de gasolina, ver e tratar à rua Voluntários da Pátria 431, casa XXII — Tel. 46-8283. (20761) 64

CADILLAC ano 1949 rabo de peixe conversível — Preço Cr$ 128.000,00 para oportunidade — Barão da Torre 293 — Ipanema — 47-2473. (28033) 64

VENDE-SE URGENTE CAMINHÃO FORD 1951

Rhein, máquina 100%, 95 H.P., 8 cilindros, molas reforçadas, equipado, 19.000 kms rodados. — Preço módico — Informações Tel. 38-7721 (inclusive domingo). (27533) 64

COMPRO UM CONVERSIVEL

Urgente. Só serve americano, modêlo 1950 ou 51, de particular. Tel.: 47-7370, Sr. Luiz. (18759) 64

CHEVROLET 53 - BEL-AIR

Vende-se um novo, Sedan 4 portas, mecânico, côr azul-escuro, 5 pneus banda branca, com equipamento. — Ver Laranjeiras, 91, com o encarregado. Informações Tel. 45-4704. (414) 64

CADILLAC CONVERSIVEL 1952

Vende-se, todo equipado, capas, etc. Facilita-se o pagamento — Av. Rui Barbosa 60 Apto. 1.302, até 14 horas de domingo. Amanhã Rosário, 116, 2.º Sr. Coelho. (03203) 64

CHRYSLER — 1948 Windsor. Vende-se com 4 portas, 6 cilindros, com 35 mil quil. rodados, pintura e estofamento quase novo, banda branca novo, estado impecável. Preço: 53.000,00 à vista tratar: Rua Vieira Souto 504 tel. 47-3861 hoje até 12 horas. (03284) 64

VAUXHALL — Considerado o Chevrolet Inglês — Muito econômico e forte. Pessoa que possue um deste novo, vende: 6 cilindros, pintura e pneus novos, linda forração. Base Cr$ 55.000,00 — Rua Barão da Tôrre, 293 — Ipanema — Tel.: 47-2473. (08136) 64

APRENDA A DIRIGIR na mais moderna e bem montada escola para motoristas — AUTO GRAJAU LTDA. — Rua Barão de Mesquita 983 — Praça Verdun — Telefone 38-6949 das 7 às 22 horas. Visite-a e peça informações sem compromisso. (8031) 64

VENDE-SE: Caminhonete, caminhão e um ônibus todos em bom estado de funcionamento, preço de grande ocasião para desocupar o lugar. Ver na Rua Júlio Ribeiro n.º 290 (Fundos do Campo do Bonsucesso). (07494) 64

CAMIONETTE GMC — Vendo particular, de passageiros, 9 lugares, em magnífico estado, sempre andou no Distrito Federal. Ótimo para longas viagens. Aceito troca por carro de passeio. Base: Cr$ 105.000,00, Rua Barão da Tôrre, 293 — Ipanema — Tel.: 47-2473. (18760) 64

AUSTIN — Vende-se A-40 em ótimo estado de conservação, pintura de novo, banda branca, rádio Philco, para-choques e suportes reforçados, faróis de marcha à ré, faróis americanos e molas de segurança recentemente trocadas. Ver e tratar à rua Djalma Ulrich 23, com o porteiro. (27426) 64

AUTOMOVEL versus GELADEIRA — Casa de geladeiras procure automóvel na base de Cr$ 30.000,00, de preferência "Renault". Dá-se geladeira, paga-se o restante. Rua Carvalho de Mendonça 24-B, Copacabana, tel. 37-0987. (02206) 64

COMPRO CARRO — de 1948 para cá, entrando com 1 lote de terreno no Realengo no valor de Cr$ 45.000,00 e pagando o restante à vista. Tratar c/ D. Rita - tel. 42-7341. (07630) 64

BEL AIR 53, 4 portas, mecânico, importado equipado vendo urgente preço 280.000,00. Ver à Travessa Frederico Pamplona 16. Dr. Paulo Monte. (03293) 64

CITROEN — Vende-se, modêlo 1951-52, em estado excepcional, pintura impecável, forração com plástico alemão, rádio e muitos outros melhoramentos. Motor em ótima condição. Submete-se o carro a qualquer prova. Não se aceita intermediário. Tratar à rua Cesário Alvim 59, apto. 302, tel. 26-3591, com Cezar sábado e domingo, até as 17 horas. (28812) 64

CHEVROLET 53 - BEL AIR

Compro à vista, negócio rápido. Tel.: 26-7559 25-7444, CABRAL. (8012) 64

CHEVROLET 1953
Sedan, 4 portas, com rádio
ZERO QUILÔMETRO

DE SOTO 1952 "CUSTOM"
Sedan, 4 portas, equipado, estado de novo.

CADILLAC 1950 "COUPE"
Ótimo estado de conservação, equipado

BUICK 1950 "SUPER"
Sedan, 4 portas, ótimo estado de conservação.

KAISER 1951 HYDRAMATIC
Sedan, 4 portas, equipado. Apenas 17.000 kms. rodados.

CADILLAC 1953 "FLEETWOOD"
Sedan, 4 portas, todo equipado.
ZERO QUILÔMETRO

G. M. C. 1952
Camionette, 8 lugares, ótimo estado de funcionamento

PONTIAC 1952 "CATALINA"
Equipada, apenas 8.000 kms Estado de novo.

JAGUAR 1952
MARK VII SEDAN, 4 PORTAS ÓTIMO ESTADO

BUICK 1953 "SPECIAL"
SEDAN, 4 PORTAS ZERO QUILÔMETRO

TROCAMOS E FACILITAMOS — Importadora GALLO — Av. Copacabana, 71-A — Tel. 57-0555

APRENDA A SUJAR A MÃO PARA NÃO LIMPAR O BÔLSO

Não há socorro mecânico mais rápido, mais barato e tão eficiente como o conhecimento técnico

Curso de MECÂNICA PARA AMADORES

100% prático — horário a gôsto dos interessados

Direção de *CARLOS LEMOS*

Graduados pela Hemphill School Inc — Los Angeles

R. SOUSA LIMA, 311 — COPACABANA — Tel. 27-4533 (07314) 64

PINTURAS PARA AUTOMÓVEIS

COMO AS DA FABRICA

Serviço mecanico em geral lanternagem capoteiro eletricista. Especialistas em reformas em geral, com técnicos estrangeiros. Servicos rápidos e garantidos Rua José Vicente n. 20 Tel 58-3877 (...) 64

COMPRAMOS AUTOMÓVEIS

MEDIOS E PEQUENOS

PAGAMOS A VISTA

R. MARIZ E BARROS 72-A FONE 48-0446 (18689) 64

VENDE-SE

UM EXCEPCIONAL LOTE DE MERCADORIAS DE 1.ª QUALIDADE, CONSTANDO DE:

1 — hum — Automóvel marca "CADILLAC" modêlo 1953 — tipo Coupê Deville — Novo, zero quilômetro — Côr azul — equipadíssimo — Rádio — Banda branca — roda de arame — direção hidráulica — importação direta dos EE. UU. com 4.ª via de despacho alfandegário.

——oOo——

1 — hum — Automóvel da marca "CADILLAC", modêlo 1953 — Conversível — novo — zero quilômetro — Côr azul — equipadíssimo — Rádio — Banda branca — Rodas de arame — direção hidráulica — importação direta dos EE. UU., com 4.ª via do despacho alfandegário.

——oOo——

1 — hum — Automóvel da marca "DODGE" — mod. 1953 — tipo MEADBROK — Coupê — 2 portas — Côr azul com azul (2 côres) — Equipadíssimo — Rádio — Banda branca — Linhas ultra-modernas — Importação dos EE. UU.

——oOo——

1 — hum — Trator de terraplanagem, de marca mundialmente afamada, modêlo correspondente ao D-7 — Semi-novo — em perfeitas e garantidas condições de funcionamento.

——oOo——

24 — Motores elétricos, marca "GENERAL ELECTRIC", estrangeiros — sendo 3 unidades de 1/4 de HP. Monofásicos, e 21 unidades de 2 a 20 HP. Trifásicos — Importados diretamente dos EE. UU., ainda em embalagem original.

——oOo——

1 — hum — Grupo gerador Diesel marca "ENFIELD", inglês — novo, capacidade de 3 KVA. 4 HP. 1500 RPM. Em embalagem original.

——oOo——

3 — três — Grupos geradores marca "ENFIELD", movidos à gasolina, capacidade de 0,625 KVA. 3000 RPM. — Todos novos de fábrica e em embalagem original.

——oOo——

NOTA: — Sendo esta mercadoria pertencente a firma importadora, a qual no momento irá mudar de ramo, somente nos interessará negócios para o lote integral das mercadorias.

Informações — FONE: 22-3372

AGÊNCIA REP. SÃO CRISTÓVÃO

REVENDEDORES FORD

Oficina especializada
PEÇAS LEGÍTIMAS
CARROS À VENDA

1952 — PICK-UP F-1 zero quilometro
1952 — CAMINHÃO THAMES (FORD INGLES)
1951 — PICK-UP F-1, estado de novo
1951 — F-8 freio a ar, ótimo estado

RUA SÃO CRISTOVÃO, 1.216

CAMINHÃO FORD

Vende-se completamente novo de fabricação Ford com carroceria de 4,70 x 2,27 x 0,60. Pronta entrega e financiamento. — Rua dos Inválidos 134. (38522) 64

BASCULANTE FORD

Vende-se completamente novo com carroceria de fabricação KABI com capacidade para 4 metros cúbicos. Pronta entrega e financiamento. — Rua dos Inválidos n. 134. (38522) 64

FOURGON FORD

Completamente novo e equipado com carroceria especial reforçada com capacidade para 6 metros cúbicos. Pronta entrega e financiamento. — Rua dos Inválidos, n. 134. (38522) 64

SENSACIONAL LEILÃO DE 100 AUTOMÓVEIS USADOS

Vendidos com garantia de máquina dos melhores fabricantes americanos e Europeus — Dos anos de 53 — 52 — 51 — 50 — 49 — 48 — 47 — 46 etc. O Julio venderá têrça-feira 27. Quarta 28 — Quinta 29 — e sexta 30 às 21 horas à Praia do Flamengo 320 catálogo no Jornal do Comercio de HOJE. (3223) 64

O senhor possui um CITROEN? A SUSPENSÃO GREGOIRE

lhe dará sôbre qualquer entrada o confôrto do carro americano aliado à estabilidade CITROEN, bem como economizará seus amortecedores e pneus.

DEMONSTRAÇÕES E COLOCAÇÕES

Omnium Franco Brasileira Imp. e Exp. Ltda.

OFICINA ESPECIALIZADA EM CARROS EUROPEUS
Rua Visconde Duprat, n. 5 — Telefone: 32-0788
AGENTES NO RIO E NOS ESTADOS (04234) 64

CAMINHÕES NOVOS BEDFORD

PARA PRONTA ENTREGA

CHASSIS para 7 Toneladas.
Trator e carreta para 12 Toneladas.
FACILITA-SE O PAGAMENTO

Ver e tratar à

Rua Gonzaga Bastos 209-A (57670) 64

RÁDIO PARA FORD

automático FORMOCO para Ford 1949-1952, com pouso uso, testado. Vende-se pela melhor oferta. Rua Teófilo Otoni n. 70, 1.º andar — com José, até às 12 horas. (04222) 64

CADILAC - 1948

Vende-se um modêlo 62, côr preta, 4 portas, forração de Nylon, tôda equipada, inclusive rádio de fábrica, em perfeito estado de funcionamento. Ver e tratar diàriamente, das 9 às 12 horas, à Rua Gomes Carneiro n. 55, c/ sr. João. (02449) 64

LOTAÇÃO EMPLACADO

Vendo lotação emplacado linha "E. Ferro-Leblon" via Copacabana, marca Ford, carrosseria Metropolitana, para 19 passageiros, completamente novo, com apens 8 meses de uso. Negócio sòmente à vista, motivo de viagem. FÉRIA DIÁRIA DO CARRO: Cr$ 2.200,00. Telefonar para 25-7300, apto. 1013 (ramal), com Paulo Montel. (00693) 64

ROVER — 1952

Completamente novo, com 4.000 kms. rodados, de 6 cilindros, rádio, super equipado. Facilita-se o pagamento. Agência Gloria Automóveis — Rua São Cristóvão, 190-A. (21969) 64

VENDE-SE OU TROCA-SE

por um automóvel, um ônibus marca Berliet Diesel, pouco rodado, capacidade 41 passageiros sentados carrosseria inteiramente de aço, informações Rex Hotel — Fone 32-4200, apto. 14-13. Tratar com Moacir Moreira. (00569) 64

PEÇAS EM GERAL PARA TÔDAS AS MARCAS DE AUTOMÓVEIS DE FABRICAÇÃO AMERICANA

BORG-WARNER — BW — INTERNATIONAL

COMÉRCIO E REPRESENTAÇÕES

BORGAUTO S. A.

IMPORTADORES

RUA SÃO CRISTÓVÃO, 1254 — TEL. 28-4210
AVENIDA GOMES FREIRE, 602-A — TEL. 52-3924
EM CAMPOS — RUA CARLOS DE LACERDA, 34 — TEL. 3272

CONVERSIVEL P/FERRO VELHO

Vende-se Oldsmobile 1950, para ferro velho, ainda anda. Pela melhor oferta, base Cr$ 180.000,00. Ver domingo, à Rua Gonçalves Crespo, 296. (27505) 64

FREIOS

Muitas vidas dependem do perfeito funcionamento dos freios de seu carro! A EVERARDO BAPTISTA, por Cr$ 50,00 lhe oferece um exame completo de todo o sistema de freios, e com seu moderníssimo equipamento especializado executa qualquer serviço de reforma ou consertos. Retificação de tambores e colocação de lonas a preços especiais para oficinas mecânicas. Rua Soares da Costa, 22 (Praça Saenz Pena, esq. do Palácio da Música). Tel. 48-2704. (08948) 64

CHEVROLET 1953

Completamente novo, recém-chegado, 4 portas, 2 côres, equipado com rádio original, capas de nylon, banda branca. Ver à Rua Visconde de Pirajá, 592, tratar com o sr. Oscar, telefone 23-1704. (08532) 64

CAMINHÕES

INTERNACIONAL L-180

Caçamba, basculante americana, no estado. Vende-se à Rua Humaitá n. 249, com o sr. Claudio, das 8 às 11 horas. (08513) 64

JAGUAR 1950

Vende-se Jaguar Mark V. 3 ½ litro, azul metálico, 4 portas em perfeito estado, completamente equipado. Não se aceita intermediário. Base Cr$ 115.000,00. Ver e tratar à Av. General San Martin 544 apt. 201, sábado e domingo de 14,00 às 18,00 horas. (17815) 64

AUTOMOVEL CHEVROLET

O SERVIÇO ESPECIAL DE SAÚDE PÚBLICA venderá, em concorrência a encerrar-se no dia 4 de novembro às 12 horas, um Automovel "CHEVROLET" Styleline De Luxe, 4 portas, modêlo 1951.

Os interessados deverão dirigir-se à Avenida Rio Branco, 251 — 12.º andar a fim de tomarem conhecimento das condições da concorrência. (25751) 64

LINCOLN 53

Zero Km, 4 portas, completamente equipado. Recém-chegado dos Estados Unidos. Vendo e aceito troca — Tratar a Rua do Rezende, 147 com Dr. Marcelo. (42670) 64

Peças recondicionadas

PARA MOTÔRES A GASOLINA E DIESEL

Modernas máquinas
Esmerado acabamento
Precisão absoluta

Sob orientação de competentes técnicos europeus

Preços especiais para Oficinas

METALLURGICA MEKO LTDA.
Rua São Cristovão, 985 — RIO DE JANEIRO

PARA SEU CARRO BRILHAR
Polidor **CONDE-MAR**
A venda nas principais casas do ramo

ÔNIBUS — LOTAÇÕES E MICRO ÔNIBUS

INDUSTRIA CARROSSERIAS SAES

NOVOS — VARIOS TIPOS DE CHASSIS
ENCARROSSAMOS QUALQUER CHASSIS
10 — 20 — 25 — 29 — 35 — 39 LUGARES

FACILITA-SE O PAGAMENTO

CARLEX

Av. Pres. Vargas, 446 - 10.º - Grupo 1.005 - Tel. 43-1129
End. Telegráfico: METALONIBUS — RIO (41672) 64

DIESEL

Consertos gerais de qualquer tipo de bombas e injetores dos motores Diesel e Autoelétricidade.

Assistência técnica — Garantia dos nossos serviços.

F. REBECCHI

Rua Frei Caneca, 36 — Telefone: 32-2909 ((37986) 64

DESEJA VALORIZAR O SEU CARRO?
SEJA NOVO OU USADO!
Faça um emborrachamento antes que a ferrugem toma conta dêle

EMBORRACHAMENTO

"UNDERCOATING"

O emborrachamento "Undercoating" antiferruginoso, é uma composição à base de borracha e amianto micropulverizado que se aplica uma única vez e para sempre em camadas de 3 milimetros de espessura, no chassi, pára-lamas, capô do motor interior das portas, mala, assoalho, teto etc. dos automóveis para proteção eterna e absoluta contra:

FERRUGEM
BARULHOS
GRILOS
DESAPERTOS
MARESIA
INFILTRAÇÃO DE PO'
AGUA
CALOR E HUMIDADE

No processo de emborrachamento incluimos os setes serviços:

Lavagem por processo químico a vapor do chassi pára-lamas, parte externa do motor etc. Mobilubrificação — Reaperto geral do chassi — Emborrachamento — Limpeza interna com aspirador especial — Lavagem da carroçaria a "SHAMPOO".

O ÚNICO POSTO APARELHADO COM PROCESSO TECNICO E MODERNO PARA FAZER APLICAÇÃO COM GARANTIA ETERNA.

APLICADORES ESPECIALIZADOS

MOTORBRAZ

RUA MARQUES DE ABRANTES — Tel. 26-9494.

Tudo para o seu antomóvel

CONCESSIONÁRIOS:

Ford

AUTOS — CAMINHÕES — TRATORES
Distribuidores de peças genuínas
"O mais novo revendedor Ford"
IMPORTADORA DE AUTOMOVEIS E MÁQUINAS S. A.
Rua do Resende, 147 — Fone. 52-2644

PEÇAS — SERVIÇO
COMPLETO SORTIMENTO DE LEGÍTIMAS PEÇAS E ACESSÓRIOS
VOLKSWAGEN
OFICINA MECÂNICA ESPECIALIZADA
AUTO MODÊLO LTDA.
LARGO DO MACHADO, 23 - TELS. 45-1182 E 25-0830

STUDEBAKER
PEÇAS-ACESSÓRIOS-ASSISTÊNCIA EFICIÊNTE
— NÓS CONHECEMOS SEU "STUDEBAKER" MELHOR QUE NINGUEM!
DISTRIBUIDORA VEMAG S.A.
VEÍCULOS E MÁQUINAS AGRÍCOLAS
RUA RIO, RUA SÃO CLEMENTE, 81 e 83 - TELEFONE: 46-1414

WILSON KING S. A. — Automóveis

AV. 13 DE MAIO — 38/40 e RUA BENTO LISBOA — 106
TELS.: 42-8015 e 25-4191

REVENDEDOR Ford AUTORIZADO

Caminhões Ford Americanos, Ingleses e Alemães a gasolina e a óleo. — Pronta entrega, com facilidade de pagamento.

MOTORES PARA F-6 E F-8 — NOVOS E RECONDICIONADOS

PASTA *Polidyn* para AUTOMÓVEIS conserva pintura e lustra

CITROENISTAS

FINALMENTE TODOS OS VOSSOS PROBLEMAS RESOLVIDOS POR

E. G. MOTTIS

O GRANDE ESPECIALISTA

MOTOR — SUSPENSÃO — TRANSMISSÃO — DIREÇÃO — ELETRICIDADE — LANTERNAGEM — PINTURA — CAPAS — RADIADORES

CORTESIA — TÉCNICA — RAPIDEZ

RUA DESEMBARGADOR ISIDRO, 121 — PRAÇA SAENS PENA — TELS. 38-6220 e 48-7220

Capas para automóveis	Capotas para jeep	Cortinas automáticas	Rolos automáticos	Estofamento em geral
Em geral em Nylon, matéria plástica, palhinha e pano couro, plástico. Colocação para o mesmo dia — Cr$ 600,00	Em lona igual á original da fábrica	Para qualquer tipo de carro conversível	Para ônibus, qualquer quantidade	PARA ONIBUS CAMINHÃO
	PRONTA ENTREGA	PRONTA ENTREGA	ENTREGA IMEDIATA	E CAMIONETTES

CORTINA AUTOMÁTICA PAULISTA LTDA. — Praça 11 de Junho, 192 — Tel.: 23-0745

AUTOMÓVEIS DE OCASIÃO

CIA. SÃO CLEMENTE DE AUTOMÓVEIS

REVENDEDOR Ford AUTORIZADO

AUTOS À VENDA

1953 — Chevrolet Bel Air - Zero Km. - Equipado
1953 — Henry J — Zero Km — Equipado
1953 — Zephyr Six — Zero Km. — Equipado
1953 — Taunus — Seminovo — Equipado
1952 — De Sotto — Seminovo — Equipado
1952 — Chevrolet Bel Air - Seminovo - Equipado
1952 — Javelin — Excelente estado.
1951 — Prefect — Excelente estado.
1948 — Crysler — Excelente estado.

*

1952 — FORD — F-1 — Pick-up — Seminovo

*

1953 — Caminhão Ford F-8 — Zero Km.

* * *

Trator FORDSON MAJOR — (óleo Diesel).

*

VENDE - TROCA - FACILITA
AUTOS GARANTIDOS E REVISIONADOS
RUA SÃO CLEMENTE, 185-187

Ag. TIJUCA

EXPOSIÇÃO ATÉ ÀS 23 HORAS

*

1953 — BUICK, 4 portas, superequipado. Importado.
1953 — CHEVROLET BEL AIR, 4 portas, mecânico, superequipado, zero km, importado.
1952 — FORD CONSUL, 4 portas, equipado.
1952 — OPEL Captan, 4 portas, ótimo.
1951 — DODGE Kingsway, 4 portas, equipado, ótimo estado.
1951 — PONTIAC Eight, 4 portas, equipado, 2 côres, ótimo estado.
1951 — NASH RAMBLER, conversível, equipado, ótimo.
1950 — FORD, 2 portas, equipado, ótimo.
1949 — CHEVROLET, 4 portas, equipado, ótimo estado.
1949 — MERCURY, 4 portas, equipado, ótimo estado.
1949 — PLYMOUTH, conversível, estado de novo.
1951 — FORD PICK-UP, carroçeria aberta, para 800 Kg., ótimo estado.

*

VENDAS COM FACILIDADE DE PAGAMENTO

ACEITAMOS TROCA

*

RUA CONDE DE BONFIM, 426
TELEFONE 48-2783
(53076) 64

CADILLAC COUPÉ 62

Vendo uma 1951 em bom estado. Ver e tratar Rua Duvivier 21 apt. 604 37-3226. (9437) 64

PÔSTO DE GASOLINA

Vende-se um, a poucos metros do Largo do Pilares, ótimamente instalado, com bonito prédio, dois elevadores hidráulicos, sendo um para caminhões até 10 toneladas, possante bomba para lavagem e demais equipamentos, inclusive o terreno de 20 metros de frente por 100 metros de fundos, com piso todo cimentado. Preço base: Cr$ 2.000.000,00, com aproximadamente Cr$ 800.000,00 financiados pela Tabela Price, prazo de 8 anos, com prestação mensal de mais ou menos Cr$ 12.000,00 e uma parte à vista e o restante a combinar a longo prazo também. TRATAR NA AVENIDA ERASMO BRAGA, 277 - 5.º andar, sala 506, das 10 às 12 e das 16 às 18 horas. Só pessoalmente, não se atende pelo telefone. (02328) 64

AUTO MODÊLO LTDA.

VENDE

CARROS USADOS

FURGÃO VOLKSWAGEN — ÓTIMO ESTADO
MORRIS MINOR — 1952
DODGE 1951 - 4 PORTAS
LARGO DO MACHADO, 23
Tel. 45-1132
(55480) 64

GARAGE — Alugo vaga. Rua Toneleros 89. Fone 26-4879. (07476) 64

PONTIAC CATALINA 51 3 Estrelas

Vende-se: hidramático, 8 cilindros, completamente novo, rádio na frente e atrás, saia e blusa, verde gavea em cima, verde ... em baixo. Procurando ... à Rua Rita Ludolf 71, Apto. 101, Leblon. (3902) 64

DINHEIRO x AUTOMOVEL

Informações com o sr. Wilson Tel. 32-8341 (26308) 64

CAMINHÃO CHEVROLET 1951

Vende-se em perfeito estado com reduzida seis pneus novos, licença federal. Preço Cr$ 100.000,00. Rua Maria Quitéria 81 — Ipanema. Praça Nossa Senhora da Paz. (18063) 64

NASH 1947

Americano que se retira vende pela melhor oferta o seu carro marca Nash, modêlo 600, ano 1947, 4 portas, côr verde escuro, completamente retificado, pintura original retocada, em estado excepcional de conservação (só teve um proprietário). Procurar Sr. Tenney, Rua Almirante Guilhem, 366, fundos, Apto. 101, (antiga Rua Dom Pedrito, Leblon). (8458) 64

CHRYSLER IMPERIAL

Vendo novo, preto, 4 portas, tôda equipada, com direção hidráulica, ver depois de 13 horas com Bansihl, Rua Engenheiro Gama Lobo 90. (27536) 64

VIDRO PARABRISA BUICK

Vende-se um Ray-Ban para Buick Roadmaster. Telefone 23-3784, de 12 às 18 horas. Sábado, de 9 às 12 horas. (20744) 64

TIPO RÁDIO PATRULHA COMPRO À VISTA

CHEVROLET OU G M C — 27-1031 23-1466. (8583) 64

MASERAT

Vende-se pela melhor oferta. Telefone 57-3256. (8634) 64

MERCEDES BENZ

Lotação individual, licenciada, brasileira, 20 lugares, oportunidade. Visc. Inhaúma 134, S/ 521. - Tel.: 43-7650. (8822) 64

FIAT PULGA — 51

Vende-se — Ótimo estado de conservação. Cr$ 37.000,00. — Tel.: 25-3429 ou 25-3264. Chamar Srta. Heloisa. (8602) 64

820 X 15

Vende-se de todos tipos, Novos, Recautchutados, Meio-Uso, Brancos e Pretos, grande stock para escolha. Orçamento sem compromisso. Rua Aires Saldanha 27, Copacabana. Tel.: 47-7779. (8729) 64

760 X 15

Vende-se pneus com pouco uso americanos, grande stock de meio-uso, brancos e pretos. Recautchutados, trocamos na hora a preço da tabela, com carcassa perfeita. Orçamento sem compromisso. Rua Aires Saldanha 27, Copacabana, — Tel.: 47-7779. (8728) 64

FORD 1949 — ULTIMA SÉRIE

Vende-se, Sedan, 2 portas, ótimo estado, com rádio original, azul-marinho, pneus brancos, todo forrado a plástico. — Ver e tratar com ANTENOR. Barão da Torre, 188. (2496) 64

MECANICOS E LANTERNEIROS

Executamos qualquer serviço: embrayagem, caixa, motor, diferencial, freios, desamaçamento e pintura, especialista em retoque invisíveis. Orçamento sem compromisso. Rua Aires Saldanha 27 Copacabana. Tel. 47-7779. (8731) 64

670 X 15

Vende-se, Novos, Recautchutados ou meio-uso, brancos e pretos, grande stock para escolher, orçamento sem compromisso. Rua Aires Saldanha 27, Copacabana. Tel. 47-7779. (8730) 64

CANOS DE DESCARGA E SILENCIOSOS

Vende-se e coloca-se de carros de passeio, serviço executado por operários de grande prática. Lanterneiros e pintores, especialistas em retoque invisíveis. Rua Aires Saldanha 27, Copacabana. Tel.: 47-7779. (8733) 64

OLDSMOBILE 50

98 — Quatro portas em ótimo estado. Preço: Cr$ 155.000,00. Tratar com o Sr. José Martins. Domingo — Tel. 27-1569 — Segunda-feira: 43-6849. (33881) 64

EMPRESTIMOS SOBRE AUTOMOVEIS — Fazemos a pessoas idoneas — proprietarios de autos particulares de 1946 em diante — maximo sigilo — negocio rapido — Tratar com o sr. Ribeiro — Av. Gomes Freire, 196 — 7.º andar — Grupo 700 — diariamente das 13 às 19 horas. (21974) 64

MORRIS OXFORD — 1951

Vendo em perfeito estado, otima aparencia, cor preta, pneus de banda branca, forração de couro, rádio novo, farolete manual e espelho lateral. Ver e tratar com o sr. Helio Carneiro à rua Senador Dantas n. 37. — Tel.: 42-7990. (8460) 64

"COMPRO CARRO"

Particular compra em bom estado, preferencia Citroen, Jaguar 1947, ou outra marca até 50 mil cruzeiros. Paga na hora. Ofertas pelo tel. 47-3191 c/ Dr. Geraldo. (652) 64

HILLMAN 1951

Vende-se à vista ou facilita-se parte, carro super conservado, c/ rádio, côr preta, em perfeito estado. Rua Hilário de Gouveia n.º 61, Copacabana. (3323) 64

PEUGEOT 1952

Vende-se ou troca-se, côr cinza claro, forrado a couro, único no Rio, mecânica a qualquer prova. Maiores detalhes: Rua Hilário de Gouveia n.º 61, Apto. 902, até 3.ª feira, dias úteis, parte da manhã. - Tel.: 53-8767. (3259) 64

OLDSMOBILE 88 - HOLIDAY

Vendo modêlo 1950, perfeito estado, azul e preto, c/ rádio, esguicho parabrisas, ar quente-frio, pneus brancos, etc. Chapa n.º D.F. 8938. Base Cr$ 200.000,00. Ver diàriamente de 12 às 17 horas na Av. Pres. Antonio Carlos, frente ao Ministério do Trabalho, tratar p/ Tel.: 42-3978. Hoje e pela manhã Tel.: 46-1164. (3216) 64

CHEVROLET 52

Vende-se um, completamente novo e equipado, côr cinza escura, com apenas 300 kilômetros, por Cr$ 240.000,00. Tratar pelos Telefones: 27-9928 ou 47-4277. (3222) 64

CAMINHÃO - ALUGA-SE

Firma fornecedora de materiais para construção precisa alugar 1 caminhão dos anos de 50 para cá, com ou sem chauffeur, de 8 toneladas em diante, para fazer transporte de materiais. Toma-se tôda e qualquer responsabilidade pela conservação do carro inclusive manutenção. — Combinar pelo Telefone: 42-4900 — Sr. JOSÉ. (7361) 64

FORD CONSUL - 1952

Vende-se, com banda branca, estado novo, pouco rodados. Preço: Cr$ 105.000,00 à vista. Tel. 47-6314. (3265) 64

FORD 51

Vende-se um particular, ótimo estado, com 4 portas, todo equipado, côr grená. Preço Cr$ 155.000,00. — Tratar pelo Telefone 28-0707 — Sr. SILVIO. (1543) 64

CADILLAC 1949

Vendo, 4 pts., azul marinho, super-equipada. Absolutamente nova. Tel.: 29-6932. (678) 64

CHEVROLET 1951

Vendo, 4 pts., preto, hidramático, rádio, estado de novo. Rua Souza Lima, 16 Ap. 601. Tel.: 27-6013. (677) 64

CHEVROLET 52

Vende-se um quase novo, 4 portas, automático. Av. Ruy Barbosa 266. (1546) 64

CITROEN

Vende-se inteiramente reformado de mecânica, pintura e estofamento. Carro 100 por 100 equipado, com suspensão Grégoire e parachoque reforçado. Ver 2.ª feira - Omnium Franco Brasileira. Rua Visconde Duprat, 3. (4233) 64

Chevrolet 1940 - Particular

Vende-se em melhor estado de conservação, Máquina, Pneus novos, Furação cem por cem. Tratar pelo Fone: 52-0221. Domingo de 9 às 12; segunda-feira o dia todo. Falar com Senhor JORGE, Rua Catumbi n. 65. (21977) 64

CHRYSLER IMPERIAL

Vende-se modelo 1949, estado novo, 7 até 9 lugares, de comando automático, Fluid-Drive, ar acondicionado, rádio, tipo original da fábrica. Ver à Rua Djalma Ulrich, 301, Edifício Líbano, com o porteiro. (3261) 64

DE SOTO 1952

DIPLOMAT CUSTOM

Vendo 6 cilindros mecânico, forração de couro, rádio original, motor e estado geral ótimos. Ver e tratar 2.ª feira à Rua Gonzaga Bastos 209 A. (57669) 64

STUDEBAKER - 1952

Vende-se, preço base Cr$ 180.000,00. Duas portas — rádio — 20.000 quilômetros — Telefonar para 47-1071. (2278) 64

CAMINHONETE JEEP

Particular deseja comprar uma Caminhonete Jeep. Telefonar para 22-9086. (4246) 64

Chevrolet Bel Air 1950

Vendo um com urgência, Power Glide, equipado pela melhor oferta. Ver e tratar à Av. N. S. Copacabana, 664 com o garagista. (7353) 64

PEÇAS MOPAR

Para todos os carros e caminhões da distinta linha "CHRYSLER"
CORTINA AUTOMATICA PAULISTA LTDA.
Praça Onze de Junho, 192-A Telefone 23-0745 (682) 64

ÓTIMA OPORTUNIDADE

Vende-se carro de passeio OLDSMOBILE, em perfeito estado, ano 1948, côr verde, com 4 portas. Ver e tratar diàriamente à Avenida Almirante Barroso n. 91 - sala 709 - 7.º andar, das 16 às 18 horas. (03229) 64

EMPRÉSTIMO x AUTOMÓVEL

Opera-se nesta modalidade, com automóvel particular de 1948 em diante a candidatos de absoluta idoneidade. — Avenida Rio Branco n. 277, sala 503, tels. 32-6341 e 22-6900. Diàriamente com o sr. Wilson das 9 às 11,30 e das 14 às 16,30 horas. (26309) 64

CAMINHÃO BASCULANTE

Vende-se caminhão International KB6, basculante, carroceria original americana, em ótimas condições. — Preço de ocasião. Ver à Rua Vigário Morato n.º 21, próximo ao Largo de Pedregulho e tratar à Av. Almirante Barroso n.º 72, 5.º andar. (4259) 64

ANUNCIOS

REPRODUTOR GERCEY

Vende-se um com vinte e seis meses 3/4 sangue. Para ver e tratar em Santa Cruz — Distrito Federal — Lote n.º 201 — com DR. DUQUE. (27474)

CONCERTOS ESPECIALISADOS

Competente técnico estrangeiro conserta máquinas fotográficas e cinematográficas de passo reduzido, material dentário, assim como canetas e aparelhos elétricos em geral. Serviço garantido. Avenida Rio Branco 257 — 11.º andar, sala 1105. (6475)

LEIHBIBLIOTHEK

AV. COPACABANA N.º 817, Sala 4. Livros LIVRARIA KRAUS. Revistas.

REGISTRADORAS - PAPELARIA

Vende-se a Cr$ 14,00 com índice — porta barbante a Cr$ 8,00 — Tinta mimeógrafo tubo ou latas 10,00 — 60 gramas; capas meios cadernos a Cr$ 13,00 etc. Rua da Quitanda 67 — Sala 603. (8536)

BORDADO DA MADEIRA

Particular vende toalha de mesa 2,30 x 1,60 — Cr$ 3.000,00. Telefone 37-3870 de 8 às 11 horas.

O LANGE — JÓIAS

Confecção de jóias de bom gôsto a preços rasoáveis. Venda de jóias finas e relógios. Rua Gonçalves Dias 84 — 3.º andar — Sala 303 — Telefone 52-9194 (28031)

TUBOS

FERRO GALVANIZADO ESTRANGEIRO. VENDEMOS de 1/2 e 3/4 a Cr$ 19, Cr$ 19,00 o Kg. Tratar Rua do Catete n.º. 248. (08703)

REGISTRO DE MARCAS

Em 10 minutos poderemos dar uma busca sôbre a marca que V.S. pretenda registrar. SOC. REX LDA. Agente Oficial da Propriedade Industrial, (Registro de Marcas e Patentes). Rua Alvaro Alvim n.º. 37. Salas 636/7. Tel. 42-4862. (02219)

ROLLEIFLEX

Lente azul Tessar 1.3,5. Preço Cr$ 7.500,00. Telefone 43-8522. (02346)

DANCING — SÓCIO

Procura-se sócio experiente para abertura de um dancing, com algum capital. Já temos o local na Av. Rio Branco, Tel. 43-8252. Tratar com o Sr. Frederico. (07448)

MICROSCÓPIO C. ZEISS

Binocular. Potencia 1.350 vezes. Vende-se 1 inteiramente novo, aceitando-se ofertas na base de quarenta mil cruzeiros. Vêr e tratar à rua Anita Garibaldi, 43, Apto. 702. Copacabana. (02267)

RELÓGIO VIGIA

Vende-se um novo Francês com seis estações. Praça Tiradentes, 11 com snr. Jack. (19736)

ONDULACÃO PERMANENTE

Frio e quente, material alemão. Inf. e marcar hora tel. 25-0502. R. Marquez Abrantes, 22. Sr. Franz. (03620)

MESA DE JÔGO FRANCESAS

Vende-se lindíssimas mesas de jôgo de fabricação francesas. Ver à rua Riachuelo nº. 152. (16026)

APARELHO DE PORCELANA

Vende-se bonito aparelho de porcelana para jantar com 60 peças de fabricação alemã, à rua Riachuelo n. 152. (16024)

MESA-VITRINE

Vende-se uma delicada mesa vitrine francesa, muito antiga, à rua Riachuelo nº. 152. (16919)

PINTURAS A ÓLEO

Vende-se diversas pinturas a óleo de artistas estrangeiros em assuntos variados à rua Riachuelo nº. 152. (16021)

VITRINE E SECRETÁRIA

Vende-se uma rica vitrine e uma secretária francesas, à rua Riachuelo nº. 152. (16917)

PORCELANAS DE SAXE

Vende-se diversas peças de porcelana de saxe, caixas, figuras e grupos. Ver à rua Riachuelo nº. 152. (16022)

LUSTRE DE CRISTAL BACARAT

Vende-se antiguíssimos lustres de cristal Bacarat de velas com mangas com 6,8 e 10 braços, tipos tijolinhos, bico de jaca e torcido. Ver à Rua Riachuelo nº. 152. (16931)

MÁQUINAS DE SOMAR AMERICANAS

Vende-se por 290 cruzeiros para liquidar. Bêco do Rosário, 2, Feira dos Retalhos, junto ao largo São Francisco com Mourão. (08538)

LUSTRES DE BRONZE

Ricos lustres de bronze fabricação francesa, maravilhas no gênero — de velas, sendo muito antigos. — Ver à rua Riachuelo nº. 152. (16028)

DUNQUERQUES

Vende-se riquíssimos dunquerques de Bull, peças muito antigas, à rua Riachuelo nº. 152. (16020)

CÔMODAS FRANCESAS

Lindas cômodas com embutidos, peças de fino gôsto. Vende-se à rua Riachuelo nº. 152. (16027)

PORCELANA BRANCA

Recebos novo sortimento, primeira escolha, peças pequenas e grandes, cinzeiros, caixas, potiches, jarras, xícaras café, chá, consomé, tijelas, etc. Artigo perfeito para decoração artística. GALERIA DE VINCENZI, rua 24 de Maio, 1339, Meier, fecha de 11,30 às 13,30. (08519)

JOCKEY CLUB

Vendem-se títulos. Corretor Paranhos Ferreira, Pça 15 Novembro 20, sala 503 — Tel. 23-0827.

COUNTRY CLUB

Vendem-se Títulos. Corretor Paranhos Ferreira, Pça. 15 Novembro 20, sala 503 — Tel. 23-0827.

SOCIEDADE HIPICA

Vendem-se Títulos. Corretor Paranhos Ferreira, Pça. 15 Novembro 20, sala 503 — Tel. 23-0827.

FLUMINENSE E FLAMENGO

Compram-se títulos. Corretor Paranhos Ferreira, Pça. 15 Novembro, 20, sala 5503 — Tel. 23-0827.

TITULOS DE CLUBES

Vendem-se do Jockey, Country, Soc. Hípica e Botafogo, e, compram-se do Jockey, Country, Gávea, Itanhangá, Fluminense, Flamengo, Automóvel Club, Tijuca e Caiçaras. Corretor Paranhos Ferreira, Pça. 15 Novembro 20, sala 503. Tel. 23-0827.

IATE CLUB

Compra-se títulos. Corretor Paranhos Ferreira, Pça. 15 Novembro, 20, sala 503 — Tel. 23-0827. (07303)

REVENDEDORES

JOIAS DE FANTASIA

Colares, brincos, pulseiras, broches, anéis, gargantilhas, figas, balangandãs, etc.

3 vantagens para assegurar o seu lucro:
1 — Preços de alto atacado.
2 — Direito de troca dos artigos não vendidos.
3 — Fornecemos mostruário de veludo, de esmerado acabamento que facilitará as suas vendas.

Favor procurar a senhorita Teixeira, na seção de alto atacado — C. KELLEMEN, Av. Presidente Vargas, 446, sala 1202 — Telefones: 43-4438 e 43-6207. (41636)

COLCHÃO TROPICAL

ÚNICO DE MOLAS ENSACADAS — 10 ANOS DE GARANTIA

3 Modelos diferentes — Macio, médio e duro. Diretamente da fábrica ao consumidor. Reformam-se ou modificam-se os tamanhos de qualquer marca de colchão de molas. Também temos SUMIERS — Vendas à vista e a prazo, Rua Machado Coelho, 162 - Tels. 32-0953 e 32-9205. (00067)

ATÉ Cr$ 5.000,00

Compramos máquinas de costura Singer, Pfaff, Alfa, Husquarna, máquinas de Ajour, Minerva, Esquerdas e máquinas japonêsas de qualquer marca. Pagamos de Cr$ 1.000,00 até Cr$ 5.000,00, segundo o valor de cada uma, não faz mal se estiverem bichadas ou empenhadas. Pagamento no ato da compra. Atendemos em qualquer lugar, mesmo em Caxias, Niterói e Ilha do Governador. Ruy Mafra & Irmão — Rua Aristides Lobo, 134 — Telefone 28-7347. (28682)

LINHO PURO Larg. 2.20

BRANCO a Cr$ 150,00 EM CÔRES a Cr$ 160,00

Partidas completas em puro linho estrangeiro, enxovais imitação linho nacional, grande sortimento de linhos belgas, irlandeses, francêses em várias larguras para cama e mesa, guarnições jantar e para chá diversos tamanhos, cambraias, etc. Informações à Lothar Herman & Cia. Ltda., Av. Rio Branco n. 108 - 2.º andar, salas 207/8 — Tel.: 22-3132. Remetemos pelo reembôlso qualquer mercadoria. Também vendemos a varejo. (25463)

VENDE-SE motor Diesel Sister 16 PS, S 65 rotação reformado — Marechal Hermes — Coruripe 200.

Máquinas em geral

MOTOR — Vendo de 5 cavalos, movido a óleo, marca Victor Diessel, fone 57-0110. (04135) 78

TRAC-TOR CATERPILAR Modêlo D-8

Vende-se um novo pela melhor oferta, cartas para o n.º 7.372. (7372) 78

TRATORES

Vende-se, um International W.6. rodas de ferro, em perfeito estado, com arado de 3 discos e grade de 32 discos. Um Oliver, D.O.3, com lâmina e esteira, em estado de novo. — Tratar Avenida Franklin Roosevelt, 146-B. — Telefone 52-2070, com JARBAS. (5623) 78

ENGENHO DE SERRA HORIZONTAL

Vende-se completo c/ trilhos e carrinho de ferro com rolemans, para tôras de 1,60 de diâmetro. Tratar com o Sr. Calixto, à Rua Maria e Barros, 116, Tel.: 28-5174.

BRILHANTE

Lindíssimo e perfeito, montado em anel de platina, para homem distinto. Vende-se por menos do que o seu valor real Cr$ 30.000,00. Submete-se a avaliador competente. Ver Rua de Sant'Ana 207-A. — (Sr. Correia). (1539) 78

MAQUINA UNDERWOOD

Vende-se, preço de ocasião. Av. Presidente Vargas, 446, Grupo 1604. Tel.: 23-5206. — DR. PINHEIRO. (21980) 78

VENDE-SE GRUPOS

Diesel - Geradores de 12, 20 e 30 KVA para pronta entrega. Tel.: 43-9013.

VIBRADORES DE CONCRETO

Elétricos e a gasolina. Entrega imediata. Assistência técnica e garantia. Peças avulsas. Diversas capacidades.

DIMAC DISTRIBUIDORA DE MÁQUINAS E FERRAMENTAS, LTDA.
Av. Rio Branco, 39, 20.º andar, tel. 43-2656 C. Postal 3308 - Rio

GRUPOS GERADORES DIESEL PARA PRONTA ENTREGA

5,1 KVA — 6,8 KVA — 10 KVA
127/220 volts, 50 ciclos, trifásico.
REPRESENTAÇÕES "MERCANTIL INTER-AMERICANA" LTDA.
Avenida Gomes Freire, 762 — Telefone: 22-0514
Rio de Janeiro
(3241) 78

Escavadeira 1/2 iarda

Vende-se estado nova, Shovel-Drag-Line, motor Diesel sôbre esteiras "Austin". — 43-7147 R. Poland. (08751) 78

Máquinas usadas à venda

1 ROLO COMPRESSOR a vapor de fabricação da "THE BUFALO SPRINGFIELD Co.", n. 4.028 com 12 toneladas de pêso, equipado com escarificador de 7 dentes e possuindo um jôgo de rodas sobressalentes.
PREÇO .... Cr$ 140.000,00

1 MISTURADORA para asfalto com capacidade para 4.000 quilos, montada sôbre chassis de caminhão, de procedência francesa.
PREÇO .... Cr$ 130.000,00

1 MARTELO - PILAO pneumático, de fabricação alemã, marca "BILLESTER & KLUNTZ", tipo "BECHE", modêlo L-B, dando 260 golpes por minuto acionado por motor elétrico de 16 HP, pêso de pilão 75 quilos, curso 250 mm., pêso da safra cêrca de 1.700 quilos.
PREÇO .... Cr$ 150.000,00

1 CALDEIRA para betume com capacidade para 500 litros.
PREÇO .... Cr$ 18.000,00

PNEUS PARA MAQUINAS DE TERRAPLENAGEM — NOVOS
3 Pneus 140,00 x 20 x 10 lonas a Cr$ 12.000,00 cada um
2 Pneus 160,00 x 20 x 10 lonas a Cr$ 13.000,00 cada um
VER NAS OFICINAS DA RUA JABERI, 498, AO LADO DIREITO DA ESTAÇÃO DE DEODORO, NO LUGAR CONHECIDO POR VILA EUGÊNIA. (03205) 78

SOLDA ELÉTRICA

Lincoln Welder, mod. SAE-300, movida por motor Hércules à gasolina, no estado. Vende-se à Rua Humaitá n. 249, com o sr. Cláudio, das 8 às 11 horas. (08512) 78

GRUPO GERADOR

Vendo 1 acoplado de fábrica, de 5 KVA a Diesel. 1.500 R.P.M. 60 ciclos, trifásico 120-208 Wolts, com radiador, entrega imediata, ainda na embalagem da fábrica. Telefonar para Marechal Hermes 553, Sr. AMIN. (3062) 78

GERADORES

ENTREGA IMEDIATA
IMP. EXP. "UNICOM" SOC. COM. LTDA.
RUA DA ASSEMBLÉIA N.º 104 — SALA 914
Telefones: 52-2424 — 52-4475 e 22-3072
(40910)

TRATOR TD-14

Vende-se estado de novo, 43-7147 R. POLAND (8750) 78

TRATOR CASE

VENDE-SE — MODÊLO VAC, em ótimo estado, com plantadeira de 2 linhas e carpideira, inteiramente novas (Sistema hidráulico).
Preço Cr$ 50.000,00
Av. Nilo Peçanha, 12 sala 914.
Sr. Carlos (3069) 78

RÔLO COMPRESSOR MARSHALL

(10-12 TONELADAS)

Vende-se novo, para pronta entrega. Procurar OITY LAGE FILHO pelos telefones 52-0276 e 52-5653, deixando recado. (4219) 78

PEÇAS PARA TRATORES

VENDEMOS PARA PRONTA ENTREGA

CATERPILLAR E INTERNATIONAL
* Rodas, Guias e Motrizes
* Roletes Superiores e Inferiores
* Colares — pinos e buchas
* Casquilhos e Maneais
* Eixos e Virabrequins
* Grande quantidade de Peças de Motor

TODOS TIPOS DE FACAS PARA LAMINAS DE TRATORES, MOTONIVELADORAS, SCRAPERS, ETC.

CONSULTE-NOS SEM COMPROMISSO — PREÇO ESPECIAL PARA LOTES A REVENDEDORES — TELEFONES: 22-8912 e 22-8318.

COBRATE

Cia. Brasileira de Tratores e Equipamentos
Rua da Quitanda, 3 — 11.º andar — Grupo 1111/1114
(59719)

TRATORES

1 TOURNAPULL, marca Le Tourneau, tipo C, motor Caterpillar, completamente reformado.
3 Moto-SCRAPERS, Caterpillar DW 10, pràticamente novos.
1 TRATOR International TD 40, com lâmina e guincho, usado.
1 TRATOR Caterpillar D8, série moderna, com lâmina e guincho duplo. Pouco uso e em perfeitas condições.
1 SCRAPER Le Tourneau, de 15 jardas, para Trator D8.
1 TRATOR agrícola, marca CASE, modêlo DG-3, motor a gasolina, arado de 3 discos de 28" e grade de 24.
MOTOR DIESEL n.º3030 C, de 60/70 HP — 1575 RPM., usado em bom estado.

VENDE-SE COM FINANCIAMENTO.
Cia. Brasileira de Tratores e Equipamentos
COBRATE
Rua da Quitanda 3 — 11.º andar — Grupo 1111/4 — Tels.: 22-8912 — 23-8318
Telegrama "Eduarmara"

TEM À SUA DISPOSIÇÃO:

Bits, widia e bedames - Brocas de aço rápido e carbono - Diamantes industriais - Eixos flexíveis (chicotes) - Esmeris em geral - Expandidores para tubos - Frezas - Furadeiras elétricas Limas e alargadores - Lixas para madeiras e metais - Machos e cossinetes - Moto-esmeris e politrizes - Placas para fôrnos - Pontes rolantes Rolamentos de esferas e rolos - Serras de esmeril para mármores - Serras para madeiras e metais - Sirenes elétricas - Sopradores elétricos Talhas elétricas - Vibradores para concreto - Ferramentas e máquinas em geral para indústrias mecânicas e madeireiras

Solicite a visita de um dos nossos representantes

DIMAC DISTRIBUIDORA DE MÁQUINAS E FERRAMENTAS LTDA.
Av. Rio Branco, 39 - 20º - Tel. 43-2656
Caixa Postal 3308

DIRETOR
M. PAULO FILHO
Avenida Gomes Freire, 471

Correio da Manhã

SUPERINTENDENTE
JOSÉ V. PORTINHO
N. 18.586 — ANO LIII

REDATOR-CHEFE
COSTA REGO

4º CADERNO — RIO DE JANEIRO, DOMINGO, 25 DE OUTUBRO DE 1953

GERENTE
ALINIO DE SALLES

NA PRD-5

PARA OS MAIORES

INFORMAÇÕES E HISTÓRIAS QUE POSSAM INTERESSAR AOS MENINOS — O RUÍDO: UM PERSONAGEM — RITMO, TEXTO, INTERPRETAÇÃO

Reportagem de Flávia da Silveira Lobo

Helena desenha e Léa aprecia. Helena é a desenhista da Rádio-Escola e a ilustradora destas reportagens

OUTROS PONTOS

Menos limitada que o teatro, a arte radiofônica mais fàcilmente consegue libertar-se da matéria do tempo, de espaço, e fugir para o terreno da poesia e do mistério.

Nela volta à palavra o seu poder de expressão.

De outro lado, porém, faltam-lhe as impressões visuais. Daí pensar o bom produtor em pura [illegible] ouvido.

O ritmo precisa ser rápido e animado; o texto: simples, sem redundância; a interpretação: natural, sem exageros descabidos.

De tudo isso a equipe sabe. Mas sabe também infelizmente que dispõe de recursos mínimos e [illegible] pode, até agora, realizar o que pretendia. Sonhou que não estava no Brasil. Acontece que está.

PROGRAMAÇÃO

Em novembro irão ao ar os seguintes programas:

Pré-primário — 7: Fifi e Bibiu, as tartaruguinhas; 14: Milhões de gatos; 21: O macaquinho vendedor de bolas; 28: Joaninha Comilona.

1.ª Série: — 6: Lucinha faz uma descoberta; 13: Pedacinhos mágicos; 20: E o feliz?; 27: Bons amiguinhos.

2.ª Série: 4: A cartola do bisavô; 11: A cabrinha Faceira; 18: A formiguinha Emília; 25: Aventuras de um grãozinho de feijão.

3.ª Série: — 3: O casamento de João-de-Barro; 10: A gôta dágua; 17: Viagem ao fundo do mar; 24: O gaúcho.

4.ª e 5.ª Séries — 9: A elefanta Mimosa e o macaco Simão; 16: A libélula; 23: Roberto e a baleia; 30: Um trono em perigo.

A criança mais crescida gosta de informações interessantes. E isso lhe dão os programas para a 4.ª e 5.ª séries.

Em "Cururu e Cabeçuda", por exemplo, enquanto acompanha uma história simpática, o garôto ouve uma porção de coisas a respeito do sapo, que foi girino, e da lagarta, que vira borboleta.

Mas tudo aparece a propósito, naturalmente, como que sem querer. Nesse a propósito, nesse naturalmente, nesse como que sem querer, está a dificuldade maior.

OS MENINOS

Outro perigo sério nas últimas séries, hàbilmente contornado pela equipe, na maioria das vêzes: escrever para meninas, esquecendo os meninos.

Se a "Minhoca Fofoca", uma delícia de história, agradará sobretudo às ouvintezinhas, o mal não é grande, porque, no jardim, isso não é problema.

Os guris preferirão "Milhões de gatos", "O porquinho carpinteiro", "Taco, Teco, Tico e Tôco", "Late-fininho", mas não deixarão de aproveitar os outros programas.

Já os maiores reagem de outra maneira: se a história é para meninas, que a ouçam as meninas.

PAPEL DO RUIDO

O ruído não deve ser apenas um fundo sonoro. E' um personagem, que desempenha, na emissão, um papel semelhante ao da palavra e da música — e traduz, como elas mesmas, o tema artístico ou a realidade das coisas.

O ruído se justifica sempre que possua "uma característica precisa, um sentido simbólico ou um alcance intrínseco".

Pede, é fato, não servir [illegible] para ilustrar o texto. Terá [illegible], nesse caso, únicamente quando ajudar a criar ou manter a emoção, a despertar uma idéia, a aumentar a fôrça evocadora. O abuso e [illegible] põem tudo a perder.

Os ruídos estilizados, "sons compostos de elementos realistas a que se imprime determinado ritmo", ficam entre o ruído realista e a música, e exigem do produtor um talento bastante raro.

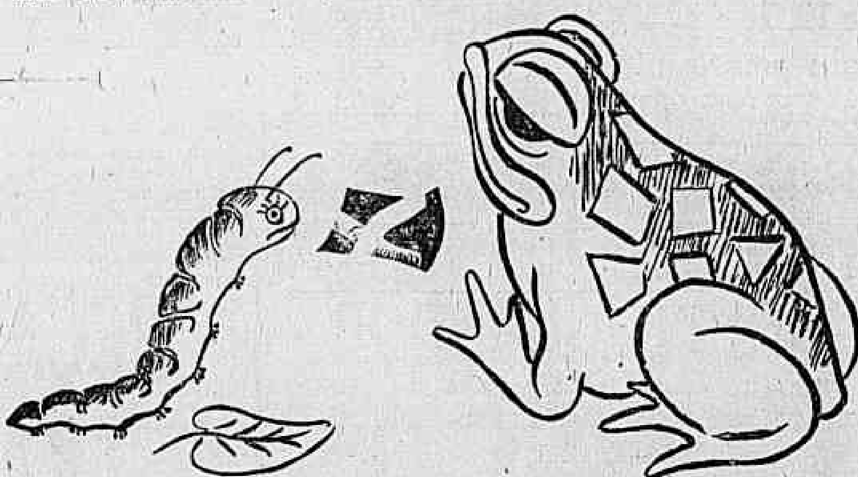

Não fique triste, Cabeçuda. Você vai ter pernas e asas, vai aprender a voar, vai comer coisas gostosas...

A HISTÓRIA DO PROGRESSO DE UMA GRANDE TRADIÇÃO

O Serviço Público da Grã-Bretanha celebra seu centenário — O "week-end" de candidato

Por Sir Ernest Gowers, destacado funcionário público da Grã-Bretanha

Londres, (B.N.S.) — No ano em curso se comemora o centenário do Serviço Público da Grã-Bretanha. Havia certamente funcionários públicos antes de 1853; durante 150 anos anteriores, os que tinham o encargo de governar eram divididos em duas categorias: funcionários políticos, que se deviam sentar no Parlamento e funcionários não-políticos, que não gozavam dêsse direito. Mas não havia serviço público.

A idéia que deu origem ao Serviço Público se deve a dois destacados funcionários — Sir Charles Trevelyan e Sir Stafford Northcote — que haviam sido convidados pelo Primeiro Ministro para pôr ordem no cáos que era então Whitehall. Os referidos funcionários chegaram à conclusão de que um serviço público tem mais probabilidade de ser eficiente se seus membros são indicados por merecimento, não por proteção, e se os altos cargos são preenchidos por promoção, e não por pessoas de fora.

Recomandaram que ninguem deveria ser nomeado sem um certificado de aptidão, concedido por uma entidade composta por pessoas independentes e que não pertencessem à política. O sistema que julgaram mais adequado para a escolha de funcionários foi o de concursos abertos a todos e preparados de acôrdo com o nível de instrução requerido para o gênero de trabalho que o futuro funcionário teria de exercer.

Não estavam satisfeitos

Os funcionários públicos de 1853 não ficaram satisfeitos. "Eles não gostaram do plano", foi a voz corrente, "porque a admissão de homens ativos e instruídos vai ativá-los, e sob o novo sistema não podem alimentar a esperança de indicar o nome de seus filhos, que não tem bastante instrução. As velhas famílias bem estabelecidas metem no serviço público — seus filhos, legítimos, ou não, seus parentes e todos os protegidos que possam existir".

Foi com dificuldade que o antigo sistema desapareceu, e alguns vestígios do sistema de proteção perduraram até o século atual Mas proteção, no velho sentido da palavra, não mais existe, e houve uma mudança de opinião que levou a considerar-se que um bom funcionário público deve possuir outras qualidades do que as demonstradas numa prova escrita. Durante muitos anos as provas para a classe mais alta (a administrativa) foram acrescidas por uma entrevista, que permite julgar as qualidades pessoais do candidato. Depois da última guerra, a entidade encarregada do recrutamento de funcionários foi ainda mais longe. Os candidatos devem submeter-se primeiro a uma prova de seleção e depois serem mandados para o "week-end" numa casa de campo onde, observados por psicólogos e outros observadores experimentados, passam por uma série de testes que permite formar-se uma opinião sôbre sua "personalidade", sem "valor" e suas "qualidades de julgamento". A sorte do candidato depende em grande parte da impresssão deixada nesse "week-end"

Quaisquer que pudessem ter sido as reações dos reformadores de 1853 diante dessa infração ao princípio do concurso, deviam ter ficado chocados com outra inovação — a abertura de concursos para mulheres. Quando a adoção da máquina de escrever, há aproximadamente 60 anos, acabou com o monopólio masculino dos empregados do Estado, as poucas mulheres que foram admitidas como datilógrafas tinham que se limitar apenas a êsse serviço, e permane-

(Continua na 4.ª página)

CARVALHO S. A.
AGENTES EXCLUSIVOS
APRESENTA O NOVO
HENRY J 1953
E O KAISER
AGORA RECEBIDOS DA HOLANDA!

A perfeição do motor Willys — Overland aliado ao esmerado acabamento do artezanato holandês proporcionam a V.S. o máximo em técnico, confôrto, perfeição e beleza.

Dentre as 40 inovações incluídas no novo HENRY J 53 destacam-se as seguintes:

a) Embreagem "Tamanho Real".
b) Luz interna automática.
c) Quadro de instrumentos com proteção à prova de acidente.
d) Rádio Philips de ondas curtas e longas.
e) Côres "sui generis".
f) Sistema de ignição à "Prova do Tempo".
g) Estabilizador "Anti-Balanço".
h) Caixas das Rodas com "Flange Européia".
i) Tamanho aumentado.
j) Assento dianteiro mais largo profundo e macio.
k) Motor de 6 cilindros com capacidade aumentada.
l) Economia de gasolina extraordinária: 30.8 milhas por galão!

VISITEM A NOSSA EXPOSIÇÃO NA
Avenida Rio Branco, 35-37 — Tel. 43-8329
Rio de Janeiro
(Duas oficinas na Rua da Regeneração ns. 486 e 929
a 50 metros da Av. Brasil)

Promovido pelas "Girl Scouts"

INTERCÂMBIO DE CHEFES BANDEIRANTES — OBJETIVOS DAS REUNIÕES NO RIO E EM WASHINGTON — JULIETTE LOW

As "Girl Scouts" americanas projetaram, para 1954, um intercâmbio de chefes bandeirantes e convidaram as Bandeirantes do Brasil a participar dêsse plano. Trata-se da vinda de chefes bandeirantes americanas ao nosso país e da ida de suas colegas brasileiras aos Estados Unidos. Essas visitas se realizarão de junho a setembro sendo que o prazo para comunicação, à F.B.B., das respectivas inscrições das candidatas terminará a 30 de dezembro vindouro.

A CAIXA "JULIETTE LOU"

As despesas de viagem, incluindo transporte do pôrto de embarque até o destino final nos Estados Unidos, serão custeadas pela caixa "Juliette Lou", das "Girl Scouts". A caixa tomou êsse nome em homenagem à fundadora das Bandeirantes Americanas e tem por finalidade promover a amizade mundial entre as jovens dos países em que se pratique o Bandeirantismo.

CONDIÇÕES

Para as próximas excursões foram estabelecidas as seguintes condições: a viajante pagará as despesas desde a casa ao pôrto de embarque, equipamento necessário e gastos pessoais. Entre as condições que a F.B.B. exige das candidatas ao acampamento estão as seguintes: ser chefe de distrito, comandante de região ou membro do Conselho, em atividade na F.B.B.; ter experiência em chefia de acampamento e, no mínimo, dois anos de atividade ininterrupta na F.B.B.; ter experiência em chefia de acampante e conhecimento do programa, método e organização do Bandeirantismo brasileiro; compreender o aspecto internacional do bandeirantismo; ser compreensiva e ter simpatia pelo ponto de vista de outras pessoas e de outros países; ser capaz de adaptar-se à vida e aos hábitos, em outros países; ter equilíbrio emocional, tato, maturidade de julgamento e afabilidade; estar em boas condições de saúde; ter conhecimento da vida, história, tradições, govêrno, etc. do seu país e ser capaz de transmiti-lo a outras pessoas; ser capaz de falar corretamente o inglês; ter recomendação do Conselho de Distrito, da Comandante ou Conselho de Região e da Bandeirante Chefe.

A sta. Vera Fernandes, chefe brasileira que visitou recentemente os Estados Unidos, por ocasião do intercâmbio de chefes brasileiras e americanas, no Campo Edith Macy

DESENVOLVE-SE O BANDEIRANTISMO

Dizendo do desenvolvimento que o bandeirantismo vem alcançando no Brasil, a bandeirante chefe, d. Adèle Lynch, teve oportunidade de lembrar-nos que o Instituto de Surdos-Mudos se mostra interessado em que os seus alunos pratiquem o bandeirantismo. Para tornar isso possível, duas das professoras do Instituto irão frequentar as reuniões a fim de se inteirar do método e das atividades bandeirantes. Depois de formadas para chefes farão uma adaptação do programa às condições das alunas do Instituto.

EM PETRÓPOLIS

Na Companhia N. S. de Sion, em Petrópolis, 12 meninas fizeram sua promessa bandeirante ha dias. Estiveram presentes à cerimônia, d. Vera Delgado de Carvalho, d. Ma[...] respectivamente presidente e 2.ª secretária da F.B.B. e 2 Chefes da Região do Estado do Rio.

EM ITAIPAVA

Tendo programado um acampamento em Itaipava, as Cadetes da Companhia Santa Joana D'Arc angariaram donativos de material escolar para ser distribuído entre as 24 crianças de uma escolinha, mantida pela F.B.B., naquela localidade. Graças ao bom acolhimento recebido na "Casa Cruz", "Caneta Carioca" e Papelaria Olympio Campos & Cia.", as Cadetes levarão para a meninada cadernos, blocos, tabuadas, lápis, lapiseiras, canetas e borrachas.

NOVAS COMPANHIAS EM ORGANIZAÇÃO

Sob a orientação de frei Daniel, capelão do Sanatório Santa Tereza, em Santa Catarina, uma Companhia de Bandeirante hansenianas [...]ria de Lourdes Estelita Pessôa, está planejando ir de ambulância, visitar outros sanatórios no Paraná e no Rio Grande do Sul, afim de organizar novas Companhias.

APOIO AO DIRETOR DE EDUCAÇÃO FÍSICA

Em vista dos termos da circular enviada aos diretores de educandários, pelo sr. Caio Miranda, diretor da Divisão de Educação Física do Ministério da Educação e Cultura, foi-lhe expedido o seguinte telegrama: "Federação Bandeirantes Brasil vem trazer seu apôio entusiasta sentido promover moralização demonstrações esportivas juventude procurando torná-las consentâneas nosso ideal formação espiritual moral física mocidade brasileira. Vera Roxo Delgado de Carvalho, presidente; Maria José Austregésilo de Athayde, vice-presidente; Adèle Lynch, bandeirante chefe".

PARA SEUS BRINDES

INDÚSTRIA DE JÓIAS

ROTÁTIL

cinzeiro automático rotativo, o melhor BRINDE para propaganda de sua firma.

Original, moderno. Chama logo a atenção. Sempre na mesa de trabalho, sempre à vista, o cinzeiro automático Rotátil, é o BRINDE ideal que manterá sempre a lembrança do nome de quem o ofereceu.

Prático e Útil e Higiênico e Inquebrável

Nas côres: ouro, prata, chumbo, rosa, vermelho, verde, azul, roxo e preto, ou em bi-colôr.

INFORMAÇÕES E VENDAS
JADE INDÚSTRIA DE JÓIAS E BIJOUTERIAS LTDA.
Rua Teófilo Otoni, 123 — 8.° - Tel. 43-4764 — Rio

1º andar de SANTA BRANCA

Época dos tecidos leves... Dos estampados... Dos Linhos... Dos Algodões... Dos finíssimos Organdis.. Das Cambraias de Algodão... Para passeio, para reuniões... Pois estes são os tecidos que se encontram agora no 1.° Andar. Sortimento rico e fino pela qualidade e extremamente comodo para tôdos, graças ao seu preço realmente inferior.

SANTA Branca
Ouvidor, 127 — Rio

Av. Pres. Wilson 165-S. 604
EMBAIXADA AMERICANA

M. PAULO FILHO
DIRETOR

Avenida Gomes Freire, 471

Correio da Manhã

SUPERINTENDENTE
JOSÉ V. PORTINHO

N. 18.5?6 — ANO LIII

REDATOR-CHEFE
COSTA REGO

5º CADERNO — RIO DE JANEIRO, DOMINGO, 25 DE OUTUBRO DE 1953

GERENTE
ALINIO DE SALLES

ACONTECEU...

O Maracanã, colosso de concreto inacabado e inacabável — "o maior do mundo" a encher-nos o gesto e o peito ufanosos — estêve vazio, desprezado pelos clubes maiorais. Que preferiram o bate-bola em casa, onde se saíram bem, tudo continuando azul na tabela.

Também continuou azul a sorte da cavalhada do Mondésir: levado na conta e pelo braço do Marchant, Retiro — embora sem a blusa estrelada — confirmou-se na posição instável de líder da geração de méritos duvidosos. Enquanto o rival Gibatão, amansado ao freio, amansava o apetite ao ter que engolir os dois quilômetros.

Os atletas vascaínos brilharam, conseguindo o troféu Brasil. Com o brilho maior de Dambrós, ao estabelecer a nova marca sul-americana para o lançamento do pêso. Na pista de areia da Gávea, Marco fêz cair o recorde de mais de quinze anos.

A francesa Denise recebeu o título de Miss Universo. Em Londres, Onde Churchill pediu o voto de confiança, que lhe foi dado. Mas o inglês Turpin cedeu a faixa de campeão ao adversário Orson, de luvas mais duras.

* * *

O "premier" Jagan deixou a Guiana, o ministro Jango andou em voltinhas estranhas pelo Nordeste e o enjeitado O'Brien conseguiu interromper a longa viagem — que parecia interminável — aqui soltando de passagem para São Domingos. Os dissidentes pessepistas, entretanto, ainda não acertaram o caminho a ser tomado, indecisos aos acenos recebidos dos quatro cantos.

De vez, partiu dona Maria José, baronesa de Bonfim, apagando um dos últimos títulos vindos do Império.

* * *

Na usina de Piraquê, novamente aconteceu um acidente. Logo, a vida da cidade foi sacrificada em mais uma hora.

Depois, choveu. E, como se quer atribuir aos céus a responsabilidade dos males, depressa os bons moços dirigentes suspenderam as medidas de restrição.

Por três dias, apenas. Não tanto porque se foi a ajuda das águas — que é a ajuda de Deus. Mas porque lá continuam os motores falhando, à espera da ajuda dos homens.

* * *

Houve confusão na Bolívia e o ministério demitiu-se. A lancha virou na Guanabara e, em Santos, navios chocaram-se.

No México, caiu um DC-3. Em Nova York, caiu um "Constellation". E, no Ceará, não teve disso, não: o avião, sem trem de aterrissagem, não caiu.

Aconteceu a Semana da Asa. De magníficas comemorações.

* * *

Prosseguiu a atividade dos novos-príncipes dos dólares, em tempo de opereta. Zanzando em tôrno das diversas espécies: dólar-uísque, dólar-Cadillac, dólar-trigo, dólar-bacalhau e outros. Trazendo a esperança de que ainda voltemos aos bons tempos do dólar-dólar. Quando havia leilão, mas na voz fraca de Noel Rosa:

Quem dá mais?...
Por um violão, que toca em falsête,
que só não tem braço, fundo e cavalete...

GUIMA

CINEMA

A História de Três Amores, cuja estréia foi adiada pela "terceira semana" de Lili, será finalmente contada na tela ampla dos Metros. E Essas Mulheres permanecerá no cartaz. O cinema francês, quando presente, exige a malícia, desce com insólita freqüência à pornografia — daí o êxito popular da fita de Christian-Jaque, na qual a cena mais inocente é a que explora a nudez de Martine Carol.

Mas o maior acontecimento da semana é Marilyn Monroe. O público brasileiro, que não a viu em [illegible] (O Segrêdo das Jóias, A Malvada, Joguei Minha Mulher), vai experimentá-la como "estrêla" em Torrentes de Paixão — e poderá verificar até onde vai o excesso de publicidade feito em tôrno dela. No thriller, Marilyn Monroe é comparada às cataratas de Niagara — pano de fundo, aparentemente romântico [illegible], de um thriller dirigido por Henry Hathaway. Tão positivo é êsse trailler, aliás, que os nomes de Joseph Cotten e Jean Peters mal são mencionados.

Além de Torrentes de Paixão, outros lançamentos merecem atenção: O Ladrão Silencioso, cuja narrativa prescinde inteiramente de diálogos; e O Filho do Treme-Treme, com os mesmos atores da primeira aventura — esperando-se que Bob Hope reedite com dignidade as façanhas do "pai". Os demais não despertam o interêsse, não há reprises e o "cinema por decreto" será representado por uma coisa que se intitula Os Três Recrutas — plágio descarado e mal feito de um tipo clássico da comédia americana.

◆ *Torrentes de Paixão* (Niagara) é, por dois motivos diferentes, um thriller: pela presença de Marilyn Monroe, com uma ninfomaníaca, e pelo suspense acrescentado à parte final da história pelos cenaristas e pela direção de Henry Hathaway, que está no seu elemento. Além do realizador de *O Beijo da Morte*, outros componentes da equipe inspiram confiança: o produtor Charles Brackett (que formou com Billy Wilder um notável binômio), os cenaristas Walter Reisch e Richard Breen, com os quais Brackett também colaborou, e dois atores de classe, Jean Peters (bonita, consciente e talentosa) e Joseph Cotten, êste no papel do intranqüilo marido de Miss Monroe. No movimento final do filme, Hathaway se exibe em grande forma. (20th Century-Fox).

◆ *O Ladrão Silencioso* (The Thief), apesar de todos os seus personagens não abrirem a boca para falar, está longe de ser um filme silencioso: a faixa sonora está repleta dos ruídos comuns, às vêzes hipertrofiados. Com Ray Milland no papel de um físico nuclear, o filme pode ser enquadrado na classe dos *thrillers* neo-realistas — e está provido de bons momentos de suspense. A experiência de Clarence Greene e Russel House (dos quais já vimos o ótimo *O Poço da Angústia*) tem sido discutida em tôrno da parte — mas não chega a significar uma revolução e nem alterou o rumo do cinema nesta época de cinemascópios, cineramas e filmes polaróides. Ao lado de Ray Milland atuam Martin Gabel (um membro do Comintern) e a novata Rita Gam, que vem da TV. (Popkin-United).

◆ *O Filho do Treme-Treme* (Son of Paleface) é uma seqüência de *O Valente Treme-Treme*, uma das boas comédias de Bob Hope, aqui exibida há mais ou menos quatro anos. Novamente ao lado de Hope está a volumosa Jane Russell, que não é mais a Calamity Jane (contemporâneas do pai de Paleface [illegible]

Marilyn Monroe

[illegible] (Treme-Treme), porém uma [illegible] de cantores de saloon — êste gostosamente intitulado *The Dirty Shame*, onde Miss Russell canta várias canções, entre as quais, em reprise, a famosa *Buttons and Bows*. [illegible] e Trigger também [illegible] do elenco. O filme, "rodado" em tecnicolor, teve como diretor o ex-cenarista Frankk Tashlin, que lança mão de uma verdadeira antologia de *gags* para manter a platéia em contínuas gargalhadas. (Paramount).

◆ *A História de Tres Amores* (The Story of Three Loves). Filme-múltiplo, rodado em tecnocolor, em seis espetaculares, dirigindo-se em linha reta ao grande público. Narra, de acôrdo com o título, a história de três amores, em episódios autônomos: 1) *The Jealous Lover*, com James Mason e Moira Shearer; 2) *Mademoiselle*, com Leslie Caron e Farley Granger; 3) *Equilibrium*, com Kirk Douglas e Pier Angeli. O primeiro e o terceiro foram dirigidos por Gottfried Reinhardt, de quem já vimos o bem construído *O Convite*; o restante é de Vincente Minelli, um diretor de primeira classe, responsável por *Sinfonia de Paris* e *Assim Estava Escrito*. O produtor é Sidney Franklin; o coreógrafo, Frederick Ashton; o músico, Miklos Rozsa. (MGM).

◆ *O Trapaceiro* (Boots Malone). Filme de linha, desenrolado em ambiente turfístico (um gênero difícil) e valorizado ùnicamente pela presença de William Holden, um excelente ator. Completam o *cast*: Stanley Clements, Carl Benton Reid, Basil Ruysdael e Johnny Stewart. O diretor é o desconhecido Milton Holmes. (Columbia).

OUTROS FILMES

• *Infâmia de um Amor* (La Portatrice di Pane). Dramalhão italiano, dirigido pelo francês Maurice Cloche e inspirado em um folhetim de Xavier de Montepin. Vivi Gioi, Giovanna Fortier, Carlo Ninchi, Philippe Lamaire, os intérpretes.

• *Morena Sensual*. Mexicanice, no duro. Mecha Barbara e Ramon Armengod.

• *Uma Cigana no México*. Outra mexicanice, com Paquita de Ronda.

• *Os Três Recrutas*. Ankito, Colé e, deslocadíssimo, José Lewgoy (um dos raros atores do cinema nacional), em uma aventura de sargento e recruta, copiada do pior modêlo, o *Ordinário, Marche!*, de Abbott & Costello. Há quem afirme ser a pior coisa produzida na Atlântida nos últimos trezentos anos.

PATROCÍNIO, O TIGRE DA ABOLIÇÃO

M. PAULO FILHO

Oswaldo Orico reedita agora *O Tigre da Abolição*. E o faz para participar das comemorações do centenário de José do Patrocínio.

Quando apareceu êsse livro de estudo crítico-biográfico da vida e da obra do jornalista-tribuno do Abolicionismo, a crítica quase unânime saudou-o como um acontecimento literário. Também eu ajuntei a minha voz ao côro dos aplausos, pela certeza em que estava, e ainda estou, de que não há biografias romanceadas, mas verdadeiras. Se se faz a biografia sem os fatos, isto é, sem a verdade, então o que se escreve é fantasia. Pode ter encanto, embora de outro gênero. Biografia é que não é. O que sem nenhuma razão se chama de *romance* é a beleza da vida que se narra com as maiores ou menores minúcias estilizadas. Necessàriamente que uma vida que foi bela no sentido de harmonia e elevação de sentimentos, vida de nobreza a serviço do povo e do país, só pode ser descrita com beleza de expressão. Foi o que fêz Maurois, no seu *Disraeli*, e foi o que recentemente realizou Luiz Vianna Filho, no seu *Joaquim Nabuco*. Oswaldo Orico preparou o seu *Tigre da Abolição*, pensando na vida de idealismo e sacrifícios de seu herói, o libertador de escravos. Acompanhou-a de perto, anotando-a nos seus anseios, nas suas esperanças, nos seus sofrimentos, nos seus triunfos e nas suas glórias. Patrocínio está aí modelado fielmente com amizade e admiração. Sem embargo do enternecimento do biógrafo, é um Patrocínio autêntico porque, para restaurá-lo fora de época, moveu-se a mão de um escritor de ótimos recursos. O sr. Oswaldo Orico pode dizer que nesse seu livro a imaginação não conspira contra a verdade.

Na segunda edição dessa obra, aludiu o autor a um episódio narrado por Coelho Netto na Academia Brasileira de Letras, repetido por Humberto de Campos e, depois, pelo mesmo Netto reproduzido em crônica, no *Jornal do Brasil*, ao qual se reportou Mattoso Maia Forte em *Alguns jornalistas fluminenses*. Em resumo, contava Netto que, na noite de 13 de maio de 1888, Benjamin Constant, com os meninos cegos do que é hoje Instituto dêsse nome, fôra à *Cidade do Rio* cumprimentar a Patrocínio pela assinatura da Lei Áurea. Patrocínio era o redator-chefe do jornal. Exausto por um dia de canseiras sem precedentes, o campeão do abolicionismo estava derreado, fìsicamente imprestável. A presença de Benjamin e dos ceguinhos, porém, fê-lo reanimar-se, vibrar. E o tribuno negro teria pronunciado nessa ocasião um dos seus mais eloqüentes e arrebatadores discursos.

Nada disso ocorreu. Ivan Lins, em *Três abolicionistas esquecidos*, desfez os equívocos. Benjamin levou os meninos cegos à *Cidade do Rio*, é certo. Não na noite de 13, mas na de 14 de maio. Na noite de 13, estava êle em Paquetá. Assim registrou em sua *Carteira de Lembranças*, hoje em mãos do seu neto Mário Serejo. E se alguma dúvida ainda pudesse subsistir, bastaria ver o que consta da própria *Cidade do Rio*, edição de 15 de maio de 1888. Noticiou a visita na véspera de Benjamin e dos meninos cegos com o objetivo aludido, acrescentando: "Por não estar presente o redator-chefe (Patrocínio), o nosso colega Coelho Netto respondeu, agradecendo".

Oswaldo Orico, que aceitara a informação, verificou que a mesma não procedia. Não vacilou em retificá-la agora, assinalando: "Amigos de Platão devemos, porém, ser mais amigos da verdade... E a verdade entra aqui para desfazer um episódio que seria o fecho de ouro de uma jornada gloriosa, se não fôra apenas o transbordamento da fantasia do autor de "O Sertão"."

Invoco a referência-confissão, não só porque nela estou citado, como também para que se tenha uma idéia mais precisa e exata do mérito que o *Tigre da Abolição* tem como documentação de um dos períodos mais dramáticos e confusos da história do Brasil.

BALLET

TOUMANOVA E ALGUNS ESTRABISMOS

Uma das peculiaridades da arte de Tamara Toumanova é a de provocar sempre uma divisão de opiniões críticas, unidas embora por reconhecimento do seu valor absoluto. Alguns a querem de um modo, outros de outro, uns ficam reticenciosos num *pas de deux* para delirar no seguinte. E ela segue fazendo sempre o que quer, dominando público, ironizando reparos, grande e magnífica na sua arte.

No Rio, aconteceu a mesma coisa. Entretanto, alguns foram longe demais pretendendo negar Toumanova quase que integralmente, como o nosso caro Sérgio Cardoso Aires. E nesse afã quase nervoso, não de criticar mas de destruir, cometeu alguns estrabismos que vamos comentar ligeiramente, não para defender Toumanova, que não precisa disso, mas para auxiliar um pouco o entendimento dos nossos leitores desta seção especializada.

—

Diz o artigo: "suas pernas muito curtas e suas proporções gerais não as enquadram no nôvo classicismo..." Ora, Toumanova tem um físico perfeitamente proporcionado para o ballet, tendo sido escolhida por Arnold Haskell, a maior autoridade em ballet na Inglaterra, como exemplo do físico, tipo clássico, no livro "Baron at Ballet".

—

"*Casse Noisette*" no mesmo programa mostrou claramente a parte que cabe a êste *pas de deux* na colaboração geral de *O Sonho*". A insinuação de plágio é fraca. *O Sonho* é baseado em trecho do antigo ballet *Raymonda*, não sendo uma criação-original, nem Toumanova se intitula coreógrafa. A aproximação com o *Casse Noisette* é devido à circunstância de ter ela mudado a verdadeira "variação". (A Dança da Fada) por outra muito semelhante à de "O Sonho" (*hops* na ponta em equilíbrio).

—

"Mia Slavenska que tem os mais extraordinários equilíbrios..." Se é equilíbrio, Slavenska não tem melhor que Toumanova. Terá, isto sim, os melhores *fouettés* que faz tanto com uma ou outra perna, em quantidade realmente excepcional.

—

"e o público inglês não suporta mais Toumanova..."

Há equívoco nessa afirmação. Toumanova na Inglaterra foi sempre muito discutida, dividindo-se, como sempre, as opiniões. Em 1954, voltará a Londres para ser estrêla do Festival Ballet e os críticos inglêses de importância, como Haskell, Cyril Beaumont, Peter Williams, Richard Buckle (o mais severo de todos), embora criticando ou discutindo sua exuberância no "D. Quixote", jamais negaram o seu valor como grande bailarina, nem mesmo para valorizar bailarinas inglêsas...

—

"... do estilo totalmente superado dos Ballets Russos decadentes..."

O que decaiu foi a organização e a política das companhias de Ballets Russos — e não o estilo artístico dos seus bailados, com repertórios que continham tantos trabalhos de valor como "Rouge et Noir" por exemplo de Massine e Matisse, que coincide com a idéia de Sérgio Cardoso Aires (abstração em côres) do exercício de dança marcado por Veltchek sob o título de "Composição Abstrata"...

—

"na Ópera de Paris ela está perdendo os papéis..."

Depois de 1950, Toumanova tem voltado à Ópera, por convite especial, como estrêla, para dançar exclusivamente papéis de sua livre escolha, que são "O Lago dos Cisnes", "Giselle" e "Phedre". No ano passado, ela dançou ainda "A morte do Cisne" no Palácio de Chaillot, onde foi condecorada pelo presidente Auriol. O convite da Ópera repete-se em 54...

—

"Giselle nunca foi papel para ela, especialmente o primeiro ato".

Esta sentença autoritária do articulista é frontalmente negada pelos seus queridos inglêses, fonte e oráculo da sua sensibilidade. Arnold Haskell a êsse respeito diz, no Ballet Annual 4 — de 1950, o seguinte: "Na minha opinião, a *performance* de Toumanova foi uma combinação de mestre, de genuína emoção e artifício teatral, na qual o trabalho de espírito artístico, agora perfeitamente amadurecido, estêve sempre em evidência. Ela seguiu fielmente a descrição de Gautier, levando o ato ao seu magnífico "climax" com a "douce folie"... Por fim, Toumanova nos deu uma lembrança para guardar como um tesouro, junto às "*performances*" das grandes dançarinas russas do passado. Ela também completou a jornada — a única a fazê-lo — entre o encanto instintivo da *baby ballerina* e a criação consciente da *grande ballerina absoluta*. A Giselle de Toumanova estabelece um modêlo".

Diz Cyril Beaumont no "The Sunday Times, de 30-3-52: "A Giselle de Toumanova é mais efetiva no primeiro ato do que no segundo. Sua cena da loucura é interessantíssima e realizada por momentos de espanto e olhar vago, em lugar de um espasmódico sacudir de pernas".

Dis John Hall, no "Ballet" de maio, 1952: "Toumanova deu tudo como só ela pode dar — na primeira noite de "Giselle". Mas apesar de suas *performances* seguintes serem mais eletrizantes, a reticência tornou-as muitas vêzes mais iluminadoras. Aqui está uma Giselle que realmente se mata e quando os camponeses recuam de seus braços estendidos, é porque estão horrorizados com o sangue em suas mãos..."

—

"Toumanova simplifica as coreografias, etc. etc. e nesse processo de eliminação perdeu-se muita coisa de "*A Morte do Cisne*"..."

Parece que o articulista confunde o "solo" de Michel Fokine agora dançado por Toumanova com "A Morte do Cisne" de Lifar dançada em 1950. Na coreografia de Fokine não há técnica alguma a eliminar: é um "solo" feito apenas de *pas bourrée* e braços ondulantes...

Quanto à pretensa incomunicabilidade de Toumanova será apenas uma falha de quem não a sentiu. Não se pode fazer nada por uma pessoa nessas condições além de lamentar penalizado. Sergio Cardoso Aires escreve ainda "só restando algo frio sem alma que a bela palpitação dos braços nessa bailarina não conseguiu animar...".

O caso é todo pessoal. Questão de sensibilidade, principalmente se lembrarmos que o comentarista que nega Toumanova achou "excelente" *A Morte do Cisne* dançada pela principiante Arlete Saraiva ilustrando uma sua conferência (*Singra* de 19-8-53).

—

Eis alguns pontos que deixa bem clara a inexplicável e curiosa má vontade de um moço inteligente contra uma artista com mais de 20 anos de trabalho e tendo agora no apogeu da sua carreira.

Tamara Toumanova e Serge Lifar num instante expressivo de "L'Inconnue", na Ópera de Paris. Coreografia de Lifar

QUANDO OS GATOS SÃO PARDOS...

Comunicam-nos que o "show" "Feitiço da Vila", que cumpriu notável carreira no Casablanca, será apresentado na "boite" do Hotel Esplanada, de São Paulo, agora com novos proprietários e sob a direção artística de Paulinho Soledade, que até pouco tempo emprestava o seu concurso ao próprio Casablanca. Em sua nova série de apresentações, "Feitiço da Vila" contará com os dois astros Silvio Caldas e Elizete Cardoso, que tanto êxito lograram na interpretação das inesquecíveis melodias de Noel.

—

Pretextando não poder atuar numa cidade baixa como o Rio, a organista e cantora Veronica Beck rompeu o seu compromisso com o Maxim's e ficou mesmo por São Paulo. Veronica Beck tem apenas 25 anos de idade, mas alegou que o seu coração não se daria bem no Rio. A verdade, porém, é que o seu coração é que não podia largar a Paulicéia... Para substituir aquela atração o Maxim's contratou o conhecido pianista Erwin Wiener, que já está na ativa. Mas o agradável bar da avenida Atlântica promete, para breve, outras atrações mais.

—

Black, cômico e prestidigitador, foi contratado pela Boite Três Bês e já fêz sua estréia num pequeno "show" de autoria do cronista Ney Machado.

—

Há uma nova "lady-crooner" no Monte Carlo. De arzinho ingênuo, à la Pier Angeli, e cantando em vários idiomas.

—

O Beguin prossegue apresentando, sem realce maior, a cantora Anne C[illegible]apelle e a orquestra de Mario Cesari. A expectativa melhor reside no "show" de carnaval da "boite" do Hotel Glória e que será estrelado e escrito por [illegible]ra Sampaio.

Será que, na época pré-carnavalesca, o Copacabana insistirá em apresentar apenas três cantores do nosso rádio, à guiza de "show"? Afinal, o Copacabana [illegible] cursos materiais e pessoais em penca para produzir um notável "show" de carnaval! Os hóspedes e os turistas ficariam obviamente satisfeitos.

TEATRO

Estréia amanhã, a primeira programação teatral do Festival do Rio de Janeiro, a tragi-comédia de José Cesar Borba, intitulada "As bruxas já foram Meninas", cuja interpretação estará entregue a Sarah Nobre, Ribeiro Fortes, Samaritana Santos, Narto Lanza, Terezinha Amayo e Antônia Marzullo. A direção é de Ester Leão, que ainda no ano findo, teve oportunidade de colaborar com o casal Borba, dirigindo a peça "Sobreviver", também apresentada no Teatro Municipal. Dado o carinho com que José Cesar e Sarah cercam as suas produções, grande é o interêsse que o espetáculo vem despertando, mormente pela presença de outro grande atrativo, encarnado na apresentação de Madalena Nicol.

Madalena é uma consagrada atriz ainda desconhecida para a maioria da platéia carioca. Vem de São Paulo, onde foi um dos esteios do TBC e grande figura nas temporadas do Teatro da Cultura Artística. Elemento dos mais importantes na fase de renovação vivida pelo nosso teatro nos últimos anos, Madalena Nicol interpretará, amanhã, o monólogo de O'Neill, "Antes do Café", uma das suas grandes criações.

—

Em Copacabana, temos três novidades. No Follies, a nova revista "O.K. Baby", na qual Ruy Cavalcante fará a sua reaparição, ao lado de Virginia Lane e Consuelo Leandro. No Teatro de Bôlso, aproveitando inesperada oportunidade, o Studio 53 mantem-se em cartaz até o fim do corrente mês, apresentando o seu programa de três peças em um ato. Finalmente, para os que hoje levantaram cêdo, o Teatro do Largo apresentará às 10 hrs. no Cinema Pax, um belo espetáculo: "São Francisco", de Ghéon.

—

A recente dissolução do elenco de Joana D'arc requer duas palavras. Nunca, em um espaço tão curto, dois nomes com as suas posições firmemente consolidadas no mundo teatral, cometeram tantos enganos. Queremos nos referir à jovem vedete, em cujas mãos acaba de estourar, e de que maneira, a "Bomba da Paz", e ao seu antigo empresário, Geysa", Bôscolli, hoje em litígio judicial com a sua antiga estrêla.

Geysa, criador da revistinha de bolso, que tantas glórias lhe deu na zona sul, conseguiu o milagre de impor uma casa acanhada e improvisada como o Jardel. Abandonando a sua mina, associou-se a Joana D'arc e veio tentar um espetáculo de maiores proporções no centro da cidade. Com isso, caiu o nível das produções apresentadas no Jardel, dando margem a que o Follies assumisse a vanguarda do gênero em Copacabana. Creio que os dissabores e dôres de cabeça não compensaram os sucessos do empreendimento. Geysa deve estar lamentando a hora em que trocou o Jardel pelas "Mulheres de Todo Mundo"...

Quanto a Joana D'arc, como se a primeira experiência não bastasse, ainda se arvorou em empresária e foi à garra no João Caetano. Dona Joana, quem possui um palmo de cara e duas pernas como as suas, não precisa bancar a Ziegfiel. Gente para empresá-la, e muito bem, é coisa que nunca faltará. Aprenda a lição, limita-se ao seu papel de estrêla e deixe que essas bombas arrebentem em outras mãos.

Biscoitos Champagne
Para suas festas, peça sempre Biscoitos Champagne. Um produto Estoril.
Peça-o nas bôas casas do ramo.

FOX
O MELHOR CALÇADO DO MUNDO
EXIJA SOBRE A SOLA ESTAMPADO A FOGO ESTE CARIMBO
AVENIDA RIO BRANCO, 142
ESQUINA ASSEMBLÉIA

FRASES DA SEMANA...

O façanhudo ator Maxie Rosenbloom: "Se vocês pensam que eu falo mal, deviam ouvir o professor que me ensinou".

—

A "prima ballerina" Margot Fonteyn: "Bailarinas pensam bastante sôbre bifes".

—

Anúncio numa loja de Dublin: "Vestidos nupciais para tôdas as ocasiões".

O cantor Dick Haymes falando sôbre sua vida conjugal com Rita Hayworth: "Nós dois pensamos da mesma maneira, gostamos das mesmas coisas. A única diferença entre nós é que eu sou um homem e ela é uma mulher".

—

Maurice Chevalier, sempre jovem: "Antigamente, quando uma pequena ouvia uma anedota picante, ela corava. Hoje, não é assim que acontece. Agora, ela ràpidamente tenta decorá-la".

—

Edward W. Barrett, a respeito de métodos de propaganda: "O que vende sabão, em Indiana, pode não vender democracia na Índia".

—

O presidente Auriol à França: "Não serei candidato. Já estou enfastiado do poder".

—

Humphrey Bogart: "Os indivíduos fazem esforços inauditos para se tornarem célebres e conhecidos; depois, passam a usar óculos escuros para não serem reconhecidos".

—

O artista Ranchinho, ao ser absolvido na justiça: "Cadeia, mesmo, só a da felicidade".

—

O judeu errante O'Brien: "O destino me fêz excepcional e injustiçado desde os primeiros anos da minha vida".

—

O juiz Tostes Filho, na sentença que impronunciou o autor do crime do Trampolin: "O acusado procedeu como homem normal e até excepcionalmente comedido".

—

O técnico Gentil Cardoso: "A sêde de goals prejudicou o Botafogo".

—

O vice-presidente Café Filho: "Estou certo de que não serei vítima da mosca azul. A presidência é uma hipótese alta demais para mim".

—

O economista Humberto Bastos sôbre o plano Aranha: "Arma de vários gumes, estranha, capaz de amputar as nossas dificuldades e a própria cabeça do govêrno".

—

O jornal "Comércio de Angola": "Angola, pela riqueza da sua fauna de interêsse cinegético, pelo vigor das suas manchas vegetais e, ainda, pelo sossêgo idílico em que se vive mesmo no seio das massas indígenas, é um dos cartazes que a África Austral oferece aos turistas europeus".

—

Jean Paul Clebert, ex-mendigo parisiense, atualmente dramaturgo, explicando os símbolos com que os mendigos assinalam as casas em que pedem: "Quando o desenho fôr um cachorro, cuidado, porque lá vive uma velha solteirona que arreganha os dentes, sempre que vê um mendigo".

—

D. Marieta, moradora à Rua Monclaro Mena Barreto, em Marechal Hermes, indignada por estar sendo processada pela Sociedade União Internacional Protetora de Animais, por ter atirado querozene e ateado fôgo em dois cachorros, matando-os: "Êles eram meus".

—

Dorothy West, de Melbourne, Austrália, de 19 anos, prêsa por bigamia, explicando às autoridades porque se casara duas vêzes em 13 mêses: "Eu queria segurança".

—

O deputado Joel Presidio, comentando a sua expulsão do PTB que, conforme acentuou, também já puniu o Sr. Getúlio Vargas: "Estou em muito boa companhia..."

FIGURAS E FATOS

O CONTO DO PALAVRÃO

Conhecia-se o da cascata, o do bilhete, o da guitarra e outros números que abrilhantam o variado repertório dos amigos do alheio. Honra, porém, ao mérito da parceria Xavier e Aerolino, que com seu gênio inventivo acaba de abrir novas perspectivas na sondagem ao bôlso dos otários.

Ex-funcionário da Light, Xavier gastou um sábado azucrinando os ouvidos do antigo chefe, tesoureiro daquela emprêsa, com os nomes mais cabeludos do seu vocabulário pornográfico. Tantas disse que o telefone da sua vítima saiu do circuito, conforme era seu intento. Logo que o aparelho foi desligado, enviou Aerolino, com um cartão subtraído ao ex-chefe, para que descontasse um cheque na caixa de outro alto funcionário da companhia. Sem poder se comunicar com o tesoureiro e já tendo efetuado operações dessa natureza, o homenzinho não hesitou em presentear os vigaristas com 40.000 cruzeiros!

Moral: "mais vale ouvir dois palavrões que desligar um telefone...".

• • •

DEPOIS DO VENDAVAL

"Após passar várias noites em companhia da atriz Gail Russell e participar duma animada festa do cabide, onde todo mundo dançava nu, o meu marido voltou para casa com o peito cheio de marcas de mordidelas".

Esta é apenas uma, entre as vinte e duas acusações que a mexicana Esperanza faz ao seu marido, John Wayne, no processo de divórcio que transita na Côrte de Los Angeles. Destacase das restantes o relato de cinco respeitáveis surras, durante as quais Wayne levantava a moral da espôsa com álcool e baldes dágua, para que suportasse a parada até o fim!

Wayne, que não dorme no ponto, rebateu as vinte e duas com mais trinta, acusando a mulher de haver surrupiado o seu carro e de hospedar estranhos durante o tempo em que se ausentava de Hollywood. Quanto à bacanal, classificou-a como mero festival folclórico, realizado em Honolulu, onde dançarinas nativas haviam aplicado dentadinhas sem compromisso no seu busto, "contra a sua vontade e seu consentimento...".

Depois disso, John Ford já possui, de graça, o argumento para a próxima película de Wayne.

• • •

LANCATRÉIA CONGÊNITA

Preocupado com a "urucubaca" que o perseguia últimamente, Agnaldo Silva, devoto de Ogun Rompo Mato, subiu o Morro da Catacumba numa sexta-feira. Seu Pai de Santo, ouvindo as mágoas, exigiu uma prova de sacrifício. Agnaldo deu o sim, tirou os sapatos e entrou num círculo de pólvora regado a querozene. O Pai de Santo deu ordem para que dançasse, riscou um fósforo e tocou fogo na mecha. Agnaldo dançou, sapateou, esperneou e uivou de dor. Ainda foi obrigado a descer o morro debaixo de pancada, ameaçado de linchamento pela sua falta de fé nos poderes de Ogun Rompo Mato.

A "ziquizira" do Agnaldo era forte demais. Legítimo caso de "lancatréia congênita".

• • •

MULHERES CHEGUEI!

Durante os festejos comemorativos do Centenário do Crato verificou-se que existiam, na cidade, em média, 17 mulheres para cada homem!

• • •

O VERMELHO DO CHAPEUZINHO

As crianças da Hungria estão aprendendo uma nova versão da famosa história infantil de "O Chapéuzinho Vermelho". Assim é que o lobo faminto e cruel foi substituído por um voraz capitalista, ao passo que a menina é salva do vilão, nos últimos instantes, por um comunista que se disfarçara em vovòzinha!

GENTE CONTRA GENTE

Herbert Morrison, antigo ministro do Exterior da Grã-Bretanha: "A decisão anglo-americana de abandonar a zona A de Trieste é uma extraordinária besteira".

—

O premier Jagan, deposto na Guiana: "Nada tenho com os comunistas. Estou em completo desacôrdo com os seus métodos".

—

O deputado Joel Presidio, após ser eliminado do P. T. B. pela Comissão Executivo: "Não tomo conhecimento disso. É um ato de quem está em desespêro de causa".

—

Mohammed Ali Zanfal, soldado do exército que atua no Cairo como carrasco, negando-se, em carta dirigida ao govêrno, a receber o pagamento de 14 dólares por execução, a que tem direito: "Eu enforco porque me apraz fazê-lo".

—

Olstrom Lindgren, de Goteborg, suécia, explicando à polícia porque havia roubado e abandonado 23 carros Citroen em cinco semanas: "Eu estava procurando a perfeição".

—

O líder esquerdista do Partido Trabalhista Inglês, Aneurin Bevan, declarando não estar surprêso com a decisão de Sir Winston Churchill, de não solicitar a realização de eleições gerais nêste ano ou no próximo: "O condenado à fôrca nunca se apressa para a execução".

—

O Juiz Lourival Gonçalves de Oliveira, da 2ª Vara Criminal, comentando a defesa feita de José Esteves Ferreira pelo advogado dêste, baseada na afirmação de que feijão podre não constitui crime contra a saúde pública: "Compreede-se que quem se defende ou tem dever de defender alguém, chegue a afirmativas tão audaciosas e absurdas".

—

O prefeito Janio Quadros, de S. Paulo, tomando conhecimento da queixa feita pelo Sr. Orlando Pio Bovolento de que o cão pequinês de sua propriedade, recolhido ao depósito de animais da Prefeitura, havia desaparecido: "Quero conta do cachorro e quero o nome dos responsáveis".

—

A dançarina Margo Martinez, de Hyattsville, Maryland, EE. UU., condenada a dez dias de prisão por ter a polícia considerado indecente a dança com que vinha ela se exibindo: "A dança nada tem de indecente, ela não passa de uma exibição exótica em que o bikini é retirado completamente, com remexidos centrífugos e centrípetos de certas partes do corpo".

—

O juiz da 17ª Vara Criminal Dr. Irineu Joffily, ao saber que João Xavier dos Santos Filho prêso por porte de arma, fôra cobrada indevidamente a fiança de 600 cruzeiros: "De conformidade com os autos e as declarações do acusado, condeno-o à multa de duzentos cruzeiros por porte de arma. Ia condená-lo à multa de quatrocentos cruzeiros, mas como foi roubado em Cr$ 200 por ocasião do pagamento da fiança, reduzo a multa à metade".

PÉROLAS Sparta
Escritório SPARTA
Av. Rio Branco, 20 - 1.º and.
Rio de Janeiro

Últimas criações das mais finas jóias
Oficinas especializadas
Si é Joalheria DUNCAN é uma jóia!
Rua do Rosário, 129 — 2.º, Sala 2
Tel.: 52-6361

Na festa de 25.º ANIVERSÁRIO
A alegria de oferecer
Os melhores artigos pelos menores preços
Rádios Eletrolas Semp e G.E. Máquinas de lavar roupa Laundromat Discos nacionais e estrangeiros. Long-playing Geladeiras G.E.
Preços de 25.º Aniversário
A Melodia
DESDE 1928
GONÇALVES DIAS, 63

BONS PRESENTES
GRANDE SORTIMENTO DE LEQUES
LUVARIA CAVANELAS
RUA DO OUVIDOR, 165

Zelamos pelos seus bens como se fossem nossos!
MUDANÇAS • ENGRADAMENTOS
ENCAIXOTAMENTOS • LIFT-VANS
— Solicite nossos serviços —
Guarda-Moveis Carioca
Direção de ex-auxiliares da CASA MAPPIN
RUA GENERAL POLIDORO, 30
FONES 26-3520 46-3096

VAMOS FALAR DE MULHERES...

Denise Perrier, estudante, é Miss França, foi finalmente eleita Miss Universo. Ocuparam as seguintes colocações secundárias: Alexandra Ladikou (Grécia), Myrtokarina Papetis (Egito) e Minna Monel (Ceilão).

A modêlo inglêsa Nina Dyer ficou noiva do barão Henry von Thyssen, da Alemanha, pertencente à famosa família de industriais proprietários das Usinas Krupp.

Ester Tarciano, candidata da TV, continua liderando as primeiras apurações do concurso de Miss Objetiva de 1953. Em segundo lugar, empatadas, aparecem Thaís Bellini e Rosângela.

A romancista Ygi Bulhões Carvalho da Fonseca acaba de publicar o seu sexto romance: "Lua Crescente".

A sra. Lis Hartel era a mais famosa amazona da Dinamarca quando foi acometida de paralisia infantil. Depois da cura e do tratamento, os médicos afirmaram que ela não poderia mais montar. No entanto, graças à sua extraordinária fôrça de vontade, a sra. Lis Hartel já tomou parte num concurso hípico realizado, há pouco, em Londres.

A pedido da Embaixada Alemã, a polícia paulista prendeu Ilze Salah, de 33 anos, acusada de "escroquerie" internacional e de ser autora de um grande golpe na Alemanha.

O palácio residencial da princesa Faucigny-Lucinge, em Paris, foi assaltado, pela segunda vez, neste ano.

Esperança Wayne fêz sensacionais acusações ao seu marido John Wayne, nas quais é também envolvida a atriz Gail Russell.

Está sendo muito comentada uma tal de Mara Lane, cognominada como a "Marilyn Monroe britânica".

Mimi Benzel, soprano do Metropolitan Opera House, teve o seu primeiro filho. O pai é o empresário Walter Gould.

ÊLE FOI ASSIM

Há certas coisas difíceis de se esquecer. A antiga vigilância noturna, organização particular que teve o seu justo mérito, é uma delas.

Relembramos hoje com saudade dessa humilde mas operosa organização, que marcou época nesta complicada e enigmática cidade, nos bons tempos em que a tranqüilidade e o respeito eram defendidos com intransigência.

Ainda me lembro, adolescente, me punha a observar a ação do vigilante noturno de meu bairro. Era homem de meia idade, cheio de responsabilidade nas suas funções de agente da lei.

Como era confortante ouvir, espaçadas, aquêle silvo agudo do seu indispensável apito a ressoar, longe, numa severa advertência à malandragem e numa saudação de segurança aos moradores. Mal a noite caía, lá estava êle atento, cauteloso, mosquetão a tiracolo, examinando como um Sherlock Holmes casa por casa, portão por portão, rua por rua.

Naquele tempo e distante cada vez mais, não era admitido o assalto à mão armada, e o roubo comum não encontrava ambiente, isto é, encontrava, sim, o cano respeitável e fulminante do seu mosquetão sempre em mira e pronto a desarticular os mais hábeis planos dos quadrilheiros e assaltantes.

Saudosos dias aquêles em que se dormia tranqüilo, sabendo que lá fora, nas calçadas das noites frias e longas, um homem humilde e senhor dos seus deveres, zelava pela nossa segurança.

Eu sempre considerei o vigilante noturno um herói; um herói das histórias de quadrinhos, mas herói pelas suas funções de policial e mais herói pelo tempo que arranjava para dedicar-se às famílias nos casos de emergência. As mãos sentiam-se mais conformadas quando, nas ocasiões imprevistas, alguém lhes batia às portas:

— As suas ordens, madame. Vi a luz acesa e aqui estou...

— Muito obrigada, seu guarda. É que Carlinhos encontra-se febril e eu...

— Acalme-se, madame! Sei quem é o médico da casa e irei buscá-lo imediatamente.

E lá ia o bondoso homem integrado no mesmo interêsse que se apoderava da mãe do Carlinhos, buscar distante o doutor para socorrer a febre da criança e acalmar o coração aflito de mãe.

Muitos Carlinhos nasceram e foram socorridos nestes instantes por parteiras e médicos trazidos às pressas pelas mãos do vigilante noturno, que tanta confiança inspirava a seus pais.

O honrado vigilante fôra sempre assim, presente nas horas difíceis, rondando como um cão de raça, um elemento positivo e de muita valia para os moradores dos bairros. Tudo o que êle fazia, era com devoção, com dever de cidadão, com a mesma disposição que afugentava, com sua autoridade, diminuta mas útil, os malandros que tentavam perturbar o sossêgo alheio.

Sabia honrar o símbolo que trazia no peito, cumprindo à risca os seus ditames, colocando-o acima de qualquer sacrifício.

Ainda o tenho na memória, bom, compreensivo e paternal, conduzindo mocinhas operárias que regressavam dos cursos noturnos, entregando-as nos seus pais que as recebiam sem maiores preocupações.

Lembro-me do seu sorriso franco, do modo especial de cumprimentar os moradores, como estivesse avisando que ali se encontrava êle, disposto e orgulhoso por ter que zelar por toda comunidade. Era íntimo e querido de todos. Quando na escuridão surgiam passos fortes, êle os identificava com a precisão de um adivinho, ser o morador do trinta e quatro ou do quinze. Êle era assim, comungando com os moradores, compartilhando de suas alegrias e de suas dores, rolando de seus olhos mansos sentidas lágrimas quando deparava com um esquife armado num lar. "Era um dos seus que tinha sido chamado pelo Senhor", dizia êle triste.

Pois êste herói, êste anônimo sem estátua, pintado aqui em côres pálidas, era o símbolo de garantia de nossa cidade, garantia que perdurou por um espaço de tempo não muito distante, e que foi privilégio de uma época feliz de nossa população.

Mas, depois, a cidade cresceu, agigantando-se assustadoramente e os problemas cresceram com ela, exigindo outras corporações policiais que pudessem fazer frente ao crime e mantidas sob normas modernas, técnicas e de farta munição. Elas foram chegando, uma, duas, três, enfim, dezenas. Ficou, então, a cidade mais policiada do mundo...

Mas, cruel paradoxo: a população passou a viver na base do pavor, da insegurança, não sabendo capaz de amanhecer viva ou com um reluzente punhal cravado lado a lado. Deixou de existir o direito, a defesa alheia, o sossêgo, o respeito. Desguarnecida, tornou-se o maior campo de fabricação de criminosos de tôdas as modalidades. Por incrível que pareça: não se condena delinqüentes, porque os presídios estão superlotados.

E por que tantos criminosos numa cidade de tantos órgãos de repressão?

A resposta é fácil, mas não vale a pena entrar no seu mérito.

Fala-se em reorganizar a antiga vigilância noturna. Triste notícia essa, porque não creio que ela possa voltar ao que foi outrora. E se isto acontecer, ombreada com tantas já existentes, não mereceria a menor confiança desta população desiludida, desaparecendo a excelente impressão que ainda perdura em nossos lares.

Ninguém seria capaz de olhar com a mesma simpatia para aquelas diminutas placas ainda conservadas em milhares de residências, com as iniciais V.G. É que elas representam um símbolo de tranqüilidade e respeito de uma época, da qual só nos resta uma doce lembrança, de uma população que viveu muito feliz, nesta cidade cada vez mais infeliz.

FERNANDO TRAVASSOS

MODA EM PRÊTO E BRANCO

Também nos modernos chapéus, o prêto e o branco andam juntos, aparecendo entrosados nos cloches, nos turbantes, nos pequeninos toques e nas grandes capelines, como a que retratamos acima. Criação de Jean Barthet, inteiramente recoberta de fitas de jersey elástico

Voltamos a falar do prestígio que desfruta a combinação do prêto e branco na moda atual. Se já há algum tempo êsses dois tons surgiam entrosados tanto nos modelos de meia estação, como nas *toilettes* de inverno e na estamparia dos vestidinhos leves de verão, hoje, mais que nunca, êles superam as outras côres e entram sempre, sistemàticamente nas modernas coleções.

Em tecido *imprimé*, em algodão branco, listrado, rajado ou de pois negros, já os costureiros franceses confeccionaram alguns dos modelos que mais sucesso alcançaram na primavera e no verão parisienses. E ainda hoje permanece invencível a moda em prêto e branco! Moda que transparece nos vestidos destinados aos passeios pela manhã, nas *toilettes* noturnas, no *tailleur* da tarde, austero e escuro, mas sempre acompanhado de acessórios e vivos claros. Moda que não se resigna a viver apenas na Capital da Elegância, e quer expandir-se, romper amarras, conhecer outras terras, invadir os demais centros da alta costura. O resultado é que nem só os desfiles realizados em Paris exibem bonitas criações em prêto e branco. Também os modistas inglêses e americanos mostram que sabem misturar os ingredientes e fazer bons cocktails, de acôrdo com a receita e os moldes da terra. Frank Williamson, de Miami, acaba mesmo de apresentar interessante e sofisticado vestido negro, com peitilho de renda, desenhando a linha do busto. Já os lançamentos de Modella, de Milão, são bem mais simples e práticos, e, entre os modelos que ùltimamente maior sucesso obtiveram na Itália, destaca-se o seu conjunto de saia executada em algodão listrado, e blusa esportiva, em tricoline branca. Também os vestidos em prêto e branco tomaram de assalto as noites romanas. A mais aplaudida de tôdas as criações apresentadas no último desfile do *Centro Italiano della Moda*, foi, sem dúvida, um magnífico vestido de baile, em renda branca, bordado de lantejoulas e acompanhado de original capa, forrada de veludo negro e enfeitada com largos punhos de "renard blanc".

E a moda em prêto e branco chegou também ao Brasil. Tendendo a firmar-se cada vez mais, ela promete imperar no próximo verão carioca, aparecendo retratada nos conjuntos esportivos, nas estamparias vistosas do fustão, da lonita ou do organdi. E não poderia ser de outra forma, uma vez que os dois tons se buscam e em tudo andam juntos, até mesmo nos modernos chapéus.

Se examinarmos os novos chapéus de esporte e passeio, lançados recentemente em Paris, notaremos a surpreendente variedade de formas de côres. Os beiges, o *marron glacé*, o avelã, o *cognac*, os tons de pele (vison, castor, lontra), misturam-se a outros coloridos matinais, como o verde-oliva, o verde-bronze e o vermelho. Mas, acima de tudo, veremos o branco aliado ao prêto, principalmente no cloches, nos turbantes, nas criações de Jean Barthet, no *Calabrés*, em feltro leopardo, de Paulette. Embora as combinações de côres sejam as mais absurdas e inesperadas (tentam agora harmonizar o azul-noturno ao negro, o marron ao negro, azul-marinho ao oliva, o cinza ao *cognac*), as demais concorrentes. Conseguiu igualmente vencer em todos os setores do mundo elegante, resistir ao rolar das estações e inaugurar a já famosa moda em prêto e branco.

Marcel Bazan mostra-se um entusiasta defensor do conjunto em prêto e branco. Para acompanhar a saia justa, confeccionada em linho, o costureiro criou êste casaco de corte original, gola mandarim e vivos negros

O SÔRO DA VERDADE

Devendo operar uma de suas clientes — aliás operação sem gravidade — um conhecido cirurgião administrou-lhe um narcótico leve. O anestésico agiu ràpidamente e a doente ficou um tanto "groggy".

— "Pronto! a senhora está meio apatetada", disse-lhe o médico. "E' ótimo, pois não vai sentir nada".

— "Vá lá, vá lá..." resmungou a mulher. "Mas... como o senhor é feio! Que cara!..."

— "Eu estou lhe dizendo", repetiu o médico, "que a senhora está um pouco fora do seu juízo normal e, ademais, não sou tão feio assim..."

— "Possível..." engrolou a doente. "Eu, em todo caso, amanhã voltarei a ser normal, enquanto que o senhor..."

O MANUAL DE MADAME

NEM SEMPRE O ÁLCOOL É NOCIVO — Os objetos de prata tornam-se escuros quando são guardados muito tempo e a dona da casa descuida a sua limpeza. Para devolver às pratarias o brilho antigo basta recorrer ao álcool. Sim, nem sempre o álcool é nocivo, e muitas vêzes transforma-se num verdadeiro amigo e defensor da beleza do lar. A mistura de álcool, amônia e alvaiade serve para dar um novo aspecto aos objetos de prata, quando é suficiente esfregá-los bem, lavando-os depois com água, sabão e uma escovinha. Enxuga-se cuidadosamente cada peça antes de colocá-la no lugar.

A CONSERVAÇÃO DO VERDE — Para conservar durante semanas o frescor e o verde da salsa, guarde-a no congelador da geladeira, dentro de um recipiente fechado.

AVIVANDO CÔRES — Também as côres dos tecidos de lã voltam a ficar vivas e bonitas quando cada peça é imersa em água destilada misturada com um pouco de vinagre branco.

DEPRESSA, MADAME! — E' bem mais prático passar a ferro as roupas de nylon logo depois que saem da corda e ainda estão ligeiramente úmidas. Para que esperar que as peças sequem completamente e ter então de molhá-las outra vez? E' êsse uma das ocasiões em que a dona de casa deve ser rápida e ter um pouco de pressa em terminar o trabalho doméstico.

QUANDO O SOL SE DEBRUÇA NA JANELA — Aproveite um dia claro, com um pouco de aragem, para lavar as cortinas. Depois de terminada a arrumação da casa, passe as cortinas a ferro, coloque-as no lugar, e o [illegible] realçado pelo sol que [illegible] bruça na janela, emoldurado [illegible] finas cortinas claras, limpas, transparentes.

O GÊLO VENCE A TEIMA — Para remover com facilidade pedaços de goma de mascar que teimam em ficar grudados na roupa, é bom colocar no lugar uma pedrinha de gêlo. Assim que a goma de mascar estiver gelada, sairá mais fàcilmente.

Joalheria BESDIN
ÓTICA FOTO
JÓIAS RELÓGIOS os menores preços
R. DA CARIOCA, 63

CLÍNICA DA FACE
TRATAMENTO DOS CABELOS — CIRURGIA PLÁSTICA
DR. CARLOS ALBERTO DE SOUSA
CRAVOS, ESPINHAS, VERRUGAS, PELOS, MANCHAS, RUGAS
Senador Dantas, 45 - 6.º — 42-3201 — De 3 às 6 horas.

INDÚSTRIA DE MOVEIS JOSÉ SOARES LTDA.
MÓVEIS E DECORAÇÕES - INSTALAÇÕES COMERCIAIS
FUNDADA EM 1925
FORNECEDORES DA CASA MAPPIN
MÓVEIS DE FINO ACABAMENTO
DECORAÇÕES - REFORMAS
MÓVEIS ESTOFADOS
DIRETAMENTE DA FÁBRICA
RUA SENADOR POMPEU, 10 - TEL. 43-5121
RIO DE JANEIRO

São as mais tenras que V. pode comprar!
ERVILHAS EM CONSERVA
Ervilhas Swift são cultivadas nos férteis campos gaúchos, com sementes importadas e especialmente selecionadas para nosso clima, colhidas no momento exato e enlatadas em menos de 4 horas no próprio local, conservando para V., todo o frescor e paladar de ervilha natural. Experimente hoje mesmo ERVILHAS SWIFT, as mais tenras que V. pode comprar!
CIA. SWIFT DO BRASIL S. A.

Sensação de fogo no estomago
AZIA
PERIGO DE ÚLCERA!
Se são êstes os seus males, recorra logo ao Leite de Bismuto Composto. Lembre-se que a azia é produzida pelo excesso de ácido clorídrico no estômago, o qual pode exercer ação corrosiva ou ulcerante. E PERIGO DE ÚLCERA significa perigo de operação ou de conseqüências ainda piores... O Leite de Bismuto Composto é anti-ácido e age como protetor das mucosas do estômago evitando assim complicações perigosas...
Nos casos de úlcera forma uma película protetora na superfície afetada, alivia as dores e vômitos e favorece a cicatrização.
LEITE DE BISMUTO COMPOSTO
O PROTETOR GASTRO-INTESTINAL

3 MARCAS de fama mundial
EXPRESSÕES de qualidade
OFERTAS sensacionais de GELANDIA - 111, Assembléia, 111
STANDARD ELECTRIC Philharmonic
Apenas 875, cruzeiros mensais
Radiofono GENERAL ELECTRIC
Apenas 750, cruzeiros mensais
Radiofono MERCHIAL
Apenas 475,00 cruzeiros mensais
SEM DESPESAS — SEM FIADOR
GELANDIA
onde tudo é mais barato
111 - ASSEMBLÉIA - 111

RECEITAS PARA VOCÊ

Embora menos rigorosa do que a Moda, a cozinha também obedece às estações, havendo pratos próprios do inverno e outros adequados à temperatura elevada do verão.

Os bolos constituem, entretanto, uma exceção — tanto nas tardes frias uma fatia de bôlo é complemento indicado para a xícara de chá fumegante, como nos dias torridos de verão serve de base a um gostoso sorvete de creme ou chocolate.

Eis porque trazemos-lhe hoje algumas receitas de bolos, que você poderá empregar simples ou revestidos de um glacé de sua preferência, o que automàticamente os transforma em sobremesa fina.

• • •

BÔLO GOSTOSO

1 xícara de açúcar.
½ xícara de manteiga.
2 ovos inteiros.
1 pitada de sal.
1 colher (chá) bem cheia de Royal.
1 xícara de farinha de trigo.
½ xícara de fubarina ou creme de milho.
¾ de xícara de leite.

Bata o açúcar com a manteiga; em seguida, vá juntando os demais ingredientes, mexendo sempre. Quando estiver bem ligado, despeje em fôrma untada e asse em fôrno quente.

BÔLO DE CHOCOLATE

125 grs. de chocolate.
250 grs. de açúcar.
125 grs. de manteiga sem sal.
200 grs. de farinha.
5 ovos.

Derreta em pouca água o chocolate, juntando depois o açúcar, a manteiga e a farinha; em seguida, acrescente as 5 gemas, bata, junte as 5 claras em neve e continue a bater até abrir bolhas. Despeje em fôrma untada com manteiga, polvilhe com um pouquinho de farinha de trigo e asse em forno regular.

BÔLO DE NOZES

3 xícaras de açúcar.
3 xícaras de farinha.
4 ovos
1 xícara de leite.
1 xícara de nozes moídas.
1 colher (chá) mal cheia de bicarbonato de sódio.
1 colher (sopa) de leite.

Peneire o açúcar com a farinha; junte as gemas batidas, depois as claras em neve, ligando tudo muito bem. Em seguida, acrescente o leite, as nozes passadas na máquina, o bicarbonato dissolvido em uma colher de leite, misture tudo muito bem, despeje em fôrma untada com manteiga e leve a assar em forno moderado.

BÔLO DE NOZES AMERICANO

1 xícara de manteiga fresca.
2 xícaras de açúcar.
3 xícaras de farinha.
1 xícara de leite.
2 xícaras de nozes.
6 claras.
3 colheres (chá) de limão.
Raspa de ½ limão.

Bata a manteiga, junte o açúcar, batendo até ficar cremoso; acrescente o leite, a raspa de limão e as claras em neve; junte a farinha peneirada com o fermento e, por último, as nozes passadas na máquina. Misture bem, despeje em fôrma untada com manteiga e polvilhada com farinha de trigo. Cubra com um glacé, enfeite com metades de nozes ou doce de compota. Quando desenformar salpique em tôrno do bôlo nozes passadas na máquina.

(Se quiser fazê-lo recheado, empregue fôrmas próprias para bôlo de camada, una com creme, tendo o cuidado de regar com um pouco de rum ou kirsch antes de passar o creme.)

ROCAMBOLE

6 ovos.
160 grs. de açúcar.
130 grs. de fécula de batata.

Bata como para pão de ló. Asse em tabuleiro forrado de papel e untado com manteiga. Depois de assado encha com um recheio qualquer — creme, chocolate, goiabada desmanchada em um pouco de leite e manteiga, etc. Enrole e polvilhe com açúcar e canela. (É uma sobremesa gostosa e prática, pois que permite aproveitar sobras de geléia, compota, etc.).

MILHO ASSADO COM PALMITO

100 gramas de carne sêca.
3 colheres de sopa de manteiga.
3 colheres de sopa de farinha de trigo.
1 pitada de pimenta.
2 xícaras de palmito cozido, bem picado.
2 colheres de sopa de pimentões verdes picados.
4 xícaras de milho cozido.
50 gramas de queijo ralado.
6 rodelas de pimentão verde

Pique a carne sêca em pedaços miúdos e toste na manteiga (1 colher de chá). Derreta as três colheres de sopa de manteiga em outra panela e misture aí a farinha de trigo, a pimenta, a sopa de palmito e os pimentões picados. Ponha finalmente a carne sêca.

Escorra bem os grãos de milho e passe a arrumá-los no fundo de uma fôrma de vidro que possa ir ao forno. Cubra com o môlho da carne sêca e salpique por cima o queijo ralado, enfeitando com as rodelas de pimentão. Asse em forno moderado, durante uns 30 minutos.

ELEGÂNCIA E BOM GÔSTO

Brigam as comadres... — Blusas – êsse grande recurso — Dois modelos brancos

Nos círculos elegantes internacionais, o grande potin do dia continua sendo o rompimento da amizade que há vinte anos ligava à duquesa de Windsor a famosa cronista Elsa Maxwell, a quem o presidente Eisenhower considera "uma instituição americana."

Na época em que a duquesa, embora encantadora, era uma simples Mrs. Simpson — igual a tantas outras — já Elsa Maxwell, gordíssima e feia, valia quanto pesava, sendo uma potência tão acatada na América como nas grandes capitais européias. Simpatizando com o caso sentimental de Wallis e do então Eduardo VIII, Elsa tornou-se uma preciosa aliada de sua compatriota, ajudando a construir o mito da "mais bela história de amor do século".

Eis que, há dois anos passados, não lhe agradaram os insistentes boatos sôbre divergências surgidas entre o casal e o possível divórcio dos Windsor. Não se destrói assim uma lenda de tão ampla repercussão! E, sendo a franqueza — franqueza de palavras e de atitudes — sua norma n.º 1 de conduta. Elsa Maxwell começou claramente a demonstrar uma certa frieza em relação à duquesa. Até que um dia...

— "O caso poderá ser interessante", interromperão algumas leitoras, "mas não parece ter ligação com uma crônica de modas..."

Mas tem... porque afinal foram dois vestidos, dois lindos vestidos de Paris, a causa do rompimento das hostilidades.

No inverno passado, Elsa Maxwell organizou em Nova York um grande baile de caridade. A duquesa gentilmente aceitou ser *patronesse* de honra e, a fim de aumentar a renda, tomou a iniciativa de apresentar, ela própria, uma das "dez mulheres mais elegantes do mundo", desfilando como manequim, dois modelos inéditos, criados por um dos mais afamados costureiros parisienses

No fim da festa — que, como era de esperar, foi um sucesso — Elsa fêz um pequeno discurso agradecendo nominalmente a todos que haviam prestado seu concurso. Correu pela assistência um zum-zum — casualmente ou de propósito, o nome do manequim voluntário — indubitàvelmente o clou da noite — fôra omitido. Nem uma palavra sôbre a fidalga elegância da duquesa, nem um comentário, sequer, sôbre o chic dos vestidos por ela apresentados! Era demais!

Elsa Maxwell não se retratou, a duquesa sentindo-se ofendida partia, dois dias depois, para a Flórida, enquanto entre as duas ex-amigas instalava-se francamente o estado de guerra, vindo de Elsa todos os ataques, sarcasmos e piadas irônicas.

• • •

Deus criou o primeiro homem, mas foi a mulher quem criou o primeiro vestuário — um duas-peças em fôlhas de parreira, antepassado dos atrevidos bikinis que hoje proliferam nas praias cosmopolitas da *Côte d'Azur*. Desde êsse dia memorável, ficou às filhas de Eva o gôsto pelas "peças separadas", principalmente pelo conjunto saia-e-blusa que, além de econômico e prático, pode também ser muito elegante.

No gênero esportivo — afora os *sweeters* lisos ou listados, brancos ou em côr, em linha ou "boiclette", preciosos elementos do guarda-roupa de verão — o *chemisier* continua sendo o expoente clássico. Em fustão branco, linho ou popeline, de colarinho pontudo, redondo, de pontas quebradas ou gravatinha engomada, é o complemento ideal para a maioria dos tailleurs e para qualquer saia.

Êste ano, tem o *chemisier* um concorrente na blusa reta, tipicamente esportiva que, à imitação dos homens, pode ser usada para fora da calça comprida ou com um cinto de couro ou de palha. Essa blusa excepcionalmente prática, provida de dois grandes bolsos encimados por lapelas e mangas três-quartos, usadas arregaçadas, é geralmente feita em popeline de côr viva, sendo, porém, mais *raffinée* quando em gabardine branca.

No gênero *habillé*, as blusas de organdi, renda, linon, plumetis, etc., ornadas de lavôres à mão, elevam-se à categoria de toilettes de jantar quando são acompanhadas por uma bonita saia — *fourreau* ou *coupole* — e enfeitadas com um vistoso colar.

• • •

Desafiando as brumas do inverno e o *glacis* que torna tão escorregadias as ruas, os costureiros parisienses resolveram êste ano incluir pelo menos um modêlo branco em suas coleções. Talvez por ser inédita, a idéia agradou e em todo guarda-roupa elegante aparece um vestido branco, em jersey, gabardine, tricot, etc.

Para nós, que estamos às vesperas do verão, essa resolução da Moda tem aplicação ampla e imediata.

Eis porque, para facilitar-lhe a escolha, trazemos-lhe hoje, amiga leitora, dois modelos destinados a duas ocasiões diferentes: na Fig. I um delicioso vestido em plumetis branco, de Dessès, tendo a emoldurar o decote *bateau* do corpete ajustado, duas largas tiras enviezadas, em organdi, terminadas por dois laços faceiros. Colar e brincos brancos.

Um gracioso vestidinho simples, em popeline branca, criação de Jeanne Lafaurie, é o que aparece na Fig. II: duas lapelas superpostas enfeitam a blusa singela, saia plissada "soleil", cinto alto em palha "conhaque", chapéu branco, brincos formados por duas bolas de vidro da côr do cinto.

K.

CHARLES BOYER E AS MULHERES

Alguém perguntou a Charles Boyer em que diferiam as mulheres apaixonadas dos diversos países da Europa, quando descobrem que são enganadas pelo homem a quem amam.

E Boyer respondeu:

— "A francesa mata a rival; a italiana mata o amante; a espanhola mata a rival e o amante; a alemã tenta suicidar-se; a inglêsa rompe o noivado. Mas tôdas, sem exceção, acabam casando com um outro cavalheiro..."

Cabêlo Branco?
Orf-Léne
TINGE MELHOR

SHINE SHAMPOO
BASE DE VITAMINAS A,D,H, e COMPLEXO B.
EVITA A CASPA E A QUEDA DO CABELO

A VENDA NAS PRINCIPAIS PERFUMARIAS E FARMACIAS

Herminia MODAS
PARA O VERÃO
Novidades em Vestidos, Saias, Sweeters, Blusas.
Av. Copacabana, 774 - 1º and.
Entrada pela Nuance
(40119)

— Não, êle não me dá trabalho nenhum... José, traga a mamadeira!... José, traga um outro cobertor!... José, vá buscar a chupeta!... José, venha trocar a fralda do Juquinha!...

LIVRE-SE DAS BARATAS
pulgas etc., imunizado seu lar com garantia de 6 a 12 meses
27-9797 — Orçamentos sem compromisso — SERVIÇO INSETISAN — J. CARVALHO
CUPIM? 43-3567 — ANTONIO VIRIATO

TECIDOS Nuance
PARA O VERÃO
APRESENTA AS ULTIMAS CRIAÇÕES EM CHANTUNG BORDADO. ORGANSAS A'OUTIENE IMPRIMES, GAZE MOUVANTE BORDADA, ARTIGOS FRANCESES COM EXCLUSIVIDADE E AS ULTIMAS CORES EM TAFETAS E TECIDOS DE PURA SÊDA.
AV. N. S. DE COPACABANA, 774
Em frente ao Cine Metro.

EMBELEZAMENTO
MASSAGENS — GINASTICA
TRATAMENTO MODERNO DE OBESIDADE
ORIENTAÇÃO MÉDICA
Tratamento de celulite — reumatismos — nevralgia — ciática — dormência — caimbras — formigamentos — paralisias — nervosos — edemas — recuperação cinética dos membros, etc.
RUA BARÃO DE IPANEMA, 76
COPACABANA — Tel.: 47-1773

OS CAMINHOS DA BELEZA

Um tratamento à base de leite de enxofre e álcool canforado, realizado tôdas as noites, torna as mãos alvas e macias. Depois de aplicada essa mistura, a massagem com um creme gorduroso qualquer completa o tratamento das mãos.

Os pelos do rosto não sòmente clareiam, como também enfraquecem e acabam caindo, se forem tratados com um pouco de água oxigenada e amoníaco diluído.

Com o suco de dois limões, algumas gotas de perfume e uma batata amassada, consegue-se ótima loção contra o frio, indicada para amaciar a pele do rosto e das mãos.

Tôda mulher deveria mesmo, durante o verão, experimentar clarear o rosto lavando-o com água misturada a uma colher de sumo de limão. Se a pele estiver excessivamente queimada pelo sol, é suficiente usar uma mistura de limão e glicerina, em partes iguais.

Já a mulher que tem sistemàticamente o rosto avermelhado deve tratá-lo com leite cru. Basta banhá-lo em leite pela manhã e à noite.

Para clarear os pelos dos braços e das pernas, dissolva alguns flocos de sabão numa colher de sôpa de amônia e junte três colheres de sopa de água oxigenada a 20 volumes. Um algodão embebido nessa mistura deve ser aplicado nos braços e pernas, para depois lavá-los com água quente.

Os perfumes precisam ser aplicados com muita discrição, mesmo que se possa contar com marcas caríssimas e ultra-finas. As mulheres francesas têm mesmo um certo retraimento em usar perfumes, pois sabem que êle é apenas o pequeno toque final, embora indispensável à toilette feminina.

Para aplicar o baton de modo que dure mais tempo, é necessário certo esfôrço e alguma paciência. No entanto, a bela aparência que os lábios adquirem compensa perfeitamente todo o trabalho. Um minuto depois de passar a pintura, é bom aplicar uma ligeira camada de pó sôbre os lábios e uma outra de baton. O excesso pode ser retirado com papel absorvente, comprimindo-o suavemente contra os lábios.

A mulher previdente, quando pretende fazer um permanente, prepara antes seus cabelos com um tratamento à base de óleo. Passa o óleo diretamente no couro cabeludo e envolve a cabeça num turbante embebido em água quente. Quando o pano começa a esfriar, troca o turbante umas seis vêzes. Na hora de realizar o permanente o cabelo deve estar bem lavado e completamente livre de gordura.

Para que lixar demais os cantos das unhas? Isso as enfraquece consideràvelmente. Também não é indicado recorrer à lixa se acabou de mergulhar as mãos na água e está ainda com as unhas amolecidas.

Quem disse que as mulheres que usam óculos não devem se pintar nem procurar chamar atenção para o rosto? A máscara realça o brilho dos olhos e deve ser empregada principalmente por quem usa óculos, pois êstes já os tornam menos visíveis. Portanto, a mulher de óculos, de acôrdo com seu tipo e a cor dos olhos, pode estudar qual a melhor máscara e começar logo a usá-la... com discrição.

DR. PAULO de SÃO THIAGO
Cirurgia Geral — Traumatologia — Av. Treze de Maio, 13 — 12.º andar
Tel.: 22-3581
2as., 5as. e Sábados das 16 às 18 horas
Tel. da residência: 37-2583

A MAIS GRACIOSA SELEÇÃO PARA O VERÃO!
Vestidos d'ANOTA
A - "JACQUELINE" - é o nome deste lindo modelo em algodão listado com estola .... CR$ 455,
B - "LILIANE - Encantadora criação de Manguin em "anaruga, com bolero e levando sianinha no busto ...CR$ 520,
"C-VALENTINE" - Original vestido em finíssima lonita "Renaux" com pesponto .... CR$ 390,
D - "MADELEINE" - Lindo e prático modelo em algodão listado todo abotoado na frente .... CR$ 425,
"Monique"
Maravilhoso vestido em tecido Bangú com original cinto de verniz...... CR$ 495,
ANOTA
Rua Sete - Esq. de Gonçalves Dias
...e lembre-se... é muito facil comprar à crédito pelo credi-NOTA
48 PROPAGANDA-4ª-AN-31

VIÉS ponto alto nas criações de PARIS
Os mestres da alta costura francesa tornaram mais sugestivas as suas últimas criações utilizando o VIÉS para debruar golas, punhos, blusas e saias.
Dê também um novo encanto aos seus vestidos para maior realce da sua elegância, adornando-os com o VIÉS TIJUCA, apresentado em lindas côres e variados padrões: lingerie, flexível, "pois" e xadrez.
Fecetagem e passamanaria
VIÉS TIJUCA

Adeus, ruídos

Impeça que os parasitas barulhentos invadam o seu rádio

O NEUTRALIZADOR FRANCEL elimina pela simples inclusão na linha de alimentação de seu rádio e TV, os ruídos provocados pelo funcionamento de motores dos seus aparelhos domésticos, seja no próprio local ou nas imediações.

NEUTRALIZADOR FRANCEL

Distribuidor exclusivo para o Brasil: S. F. B. M.
Rua da Candelária, 87 — Tel.: 23-4538 — Rio de Janeiro

UM VESTIDO PARA NOITE EM UM CONJUNTO MATINAL

SIMONE PASCAL

Este conjunto matinal é composto de duas peças que se podem usar juntas ou separadamente. Na blusinha de corte simples, notamos ausência de mangas e, em tôrno do decote em V, ampla gola-fichu rematada por estreito babado franzido. Uma guarnição de sutache enfeita a saia e dá maior vida ao vestidinho, que pode ser fàcilmente executado pelas mulheres habilidosas

Dedicaremos o nosso artigo de hoje às mulheres que, pouco hábeis ainda na arte de coser, começam, contudo, a dar os primeiros passos no "métier" tão difícil, mas tão necessário à vida feminina. Duas toilettes, uma para a noite, em quatro peças e a outra, um conjunto simples, juvenil e matinal, serão aqui descritas, de maneira a amenizar as naturais dificuldades das principiantes. Ambos os modelos, embora simples, compensarão com juros, quando prontos, os pacientes esforços de suas realizadoras.

Vejamos, primeiro, o vestido de noite, — quatro faixas em fio reto, simplesmente. O tecido, poderá ser escolhido livremente, a linda popeline de algodão, o fustão fino, ficarão perfeitamente apropriados para a festa campestre, ou o cassino da pequena estação de águas onde se pretende passar as férias. Ou, se a mulher frequenta estações luxuosas, o tulle de nylon, ou a organza estampada em "petits pois" serão os tecidos mais indicados.

O vestido se compõe, como dizíamos, de quatro tiras: — uma de 1,10 m. sôbre 0,30 m. para a blusa. Esta faixa se cruza na frente, passa em colar franzido sôbre a nuca e se reúne, na base das costas, que fica a descoberto, assim como os ombros; três outras faixas, de altura e extensão desiguais, formam a saia. Uma delas, de cêrca de 2 metros, segundo a espessura da fazenda, com 25 cms. de altura para a parte superior da saia; uma de 3,50 m. e 4 m. sôbre 33 cms., para o meio, e uma de 6 e 7 metros, com 50 cms. de altura, para a orla inferior. Tôdas essas faixas são finamente franzidas, num dos bordos, para serem unidas ao bordo liso da faixa anterior.

Uma estreita fita de setim de tom contrastante, ou em veludo, fará as vêzes de cinto. Segundo a fantasia de cada uma, poder-se-á introduzir neste modêlo variantes diversas. As faixas podem ter outras proporções, ou serem mais estreitas ou mais numerosas. A montagem dos babados também pode ser sublinhada quer por uma estreita fita de veludo, setim ou tafetá, colocada sôbre o babado; quer por um entre-meio de renda, se se trata de um tecido fino como o linon ou o organdi (uma estreita valenciana negra, por exemplo, ficará muito bem com organdi ou voile claro de "pois" negros); ou ainda um entre-meio, em crochet, com fio de algodão perlé se o vestido fôr em fustão, popeline ou linho.

Terminando, um pequeno artifício: há todo o interêsse em dar à silhueta um efeito fugidio e esbelto, acumulando o maior volume dos franzidos na parte posterior do modêlo.

Dependendo do tecido empregado na sua execução, êste modelinho de noite poderá perfeitamente ser usado numa festa campestre, no cassino da estação de águas onde se pretende passar as férias, ou mesmo nos mais luxuosos salões. Com alguma perseverança e paciência qualquer mulher poderá confeccioná-lo

Quanto ao conjunto matinal, compõe-se de duas partes, que se podem realizar no mesmo tecido, ou em tecidos diversos e se podem usar juntas ou separadamente.

A blusinha, de corte simples, sem mangas, tem duas pinces, de cada lado, que, partindo da cintura, contribuem para ajustá-la, conferindo ao modêlo, ao mesmo tempo, a amplitude necessária ao busto. Em tôrno do pequeno decote em V, cai uma ampla gola-fichu, rematada, em tôda a volta, por estreito babado do mesmo tecido, ligeiramente franzido, e que termina, na frente, por um discreto lacinho de quatro pontas.

Quanto à saia, de corte godet, com uma única costura, na parte posterior, na qual se insere o fecho eclair, leva, na frente, dois bolsos que partem do cós e têm forma triangular arredondada.

Em tôda a volta da saia, uma guarnição em sutache contribui para dar ao conjunto uma nota colorida, de alegria e vivacidade. Pode-se, também, substituir o sutache por três tiras paralelas de côres diversas, em estilo mexicano, ou ainda em tons diferentes da mesma côr, dispostos gradativamente.

CORRETIVO PRÉ-CONJUGAL

Aconteceu não num romance de Daudet, mas recentemente e numa cidade do sul da França.

A polícia levou o caso ao tribunal principalmente para fixar um ponto jurídico: entre as sevícias imputadas a um marido ou noivo, podem as palmadas constituir delito?...

Graciosa, uma bela rapariga de Provença, estava noiva de um guapo marceneiro. Mas, apesar da doçura de seu nome, Graciosa mostrava-se frequentemente autoritária e até irrascível. Brigas, discussões e cenas desagradáveis foram desgostando o rapaz, até que um dia êle disse à noiva:

— "Se tens tanto mau humor antes do casamento, que será depois, Deus do céu?!"

— "Depois", respondeu já com raiva, Graciosa, "depois" será muito pior — far-te-ei andar na linha!"

— "E' o que havemos de ver... ou melhor, o que não veremos, e por uma razão muito simples — acabo já com êsse noivado!"

— "O que? Estás querendo brincar? Cuidado!"

— "Não quero brincar coisa nenhuma. Vou-me embora já e espero ter o prazer de nunca mais te ver!"

O marceneiro ia alcançar a porta da cozinha onde se desenrolava a cena, quando Graciosa armando-se de um facão gritou:

— "Se deres mais um passo, mato-te!"

— "Veja só!" exclamou o rapaz sem a menor emoção.

E, de um golpe desarmou a belicosa noiva, imobilizando-a com o braço esquerdo enquanto que com a mão direita administrava-lhe palmadas tão vibrantes e entrecortadas de gritos tão agudos, que um guarda que no momento passava entrou.

— "Que vejo!" exclamou o representante da autoridade.

Só depois que viu bem do que se tratava, foi que o guarda livrou Graciosa das mãos do noivo. Esta foi processada por injúrias e violências.

Depois de ouvirem o acusado os juízes absorveram-se em profunda meditação e acabaram proferindo a seguinte sentença:

— "Palmadas pré-conjugais não constituem delito, sobretudo porque o acusado agiu em legítima defesa."

O marceneiro foi absolvido, o noivado desfeito e... o precedente aberto.

seu lar merece MESTIERI Móveis finos
• distinção • originalidade • confôrto
Façam-nos uma visita, sem compromisso, e veja nossas criações!
MESTIERI 345, BARATA RIBEIRO, 345 Copacabana

Vendedores e Representantes
FÁBRICA DE FOLHINHAS PROCURA ATIVOS, NAS CAPITAIS E NO INTERIOR. DÁ ADIANTAMENTO DE COMISSÃO
CAIXA POSTAL, 2286 SÃO PAULO

Fáceis de instalar! Perfeitas no funcionamento!
Com FERRAGENS "KIRSCH" tudo é mais fácil!
• Já vêm montadas.
• Leves e altamente resistentes.
• Dispensam galerias de madeira.
Muito práticas e decorativas, as Ferragens "Kirsch" são fornecidas para todos os tipos de cortinas.
• Peça folhetos demonstrativos.
Modelos de extensão, de 0,71 a 3,05, e cortados, sob medida.
A venda nas boas casas do ramo, nas lojas de ferragens e nas casas de utilidades para o lar.
Fabricantes e Distribuidores: Kirsch M. AGOSTINI COM. - IND. S. A.
RUA TEÓFILO OTONI, 84/86 - LOJA-RIO • ALAMEDA DINO BUENO, 212-S. PAULO

DECORAÇÃO

É sempre útil para a dona de casa um "bureau" como o que hoje apresentamos, uma forma modernizada das escrivaninhas tradicionais lançada em Chicago pela "Merchandise Mart"

MOTOR DIESEL PARA CARROS DE PASSEIO

Londres (B.N.S.) — Pela primeira vez, em sua longa história, a London Motor Show dêste ano, que se realizará em Earls Court, Londres de 21 a 31 do corrente apresenta motores diesel para carros particulares e táxis.

Uma importante firma de Peterborough, conhecida pela fabricação de motores diesel, apresentará 3 dêsse motores.

O primeiro é apresentado como uma unidade versão para automóveis e é capaz de desenvolver acima de 60 b.h.p. a 3.000 r.p.m., o segundo é uma conservação para o Austin e os tipos de táxis londrinos Morris Oxford, quanto ao terceiro, é uma conversão para automóveis com capacidade para 3-4 litros, e é capaz de desenvolver acima de 90 b.h.p. a 3.000 r.p.m.

NASCEU VENCENDO UM CONCURSO DE ROBUSTEZ

Cuiabá, (Asp) — A dezessete do corrente mês nasceu, na Maternidade desta capital, o menino Mario Milton, primogênito do casal dr. Mario Ferreira Mendes — Carmela Ferreira Mendes.

Mario Milton, que veio ao mundo precisamente às oito horas e quarenta e cinco minutos, tomou parte num concurso de robustez levado a efeito na referida Maternidade em comemoração à Semana da Criança, o qual logrou vencer. O concurso foi realizado quarenta minutos após o nascimento.

INSTITUÍDO O SERVIÇO ESPECIAL DE ASSISTENCIA AOS MÉDICOS

Vitória, (Asp) — Comemorando o "Dia dos Médicos", o governador do Estado, assinou mensagem à Assembléia Legislativa, encaminhando um projeto de lei que institui o Serviço Especial de Assistência aos Médicos, com a finalidade de prestar auxílio aos médicos inválidos, enfermos, necessitados e, em estado de penúria, que tenham exercido a profissão neste Estado.

A referida Lei, prevê também, auxílio às famílias dos médicos falecidos sem recursos e constituição de um fundo especial destinado à construção da "Casa do Médico".

Os fundos para os aludidos auxílios, advirão da "Taxa de Assistência aos Médicos", em sêlos adesivos Estaduais, apostos pelos médicos nos Atestados que fornecerem, com exceção dos Atestados de Obito e os isentos de sêlo em virtude de Lei.

OS EFEITOS DO ALCOOL, EM LONDRES

Londres — (APLA) — Cêrca de duas pessoas em mil foram presas, na capital britânica, por embriaguez, no ano passado. A proporção não é tão elevada quanto em 1931, porém ambos os anos revelaram uma fraqueza levemente maior neste sentido da parte dos londrinos e dos que visitam Londres — do que no último ano antes da guerra.

Três rainhas visitam o país de Elizabeth

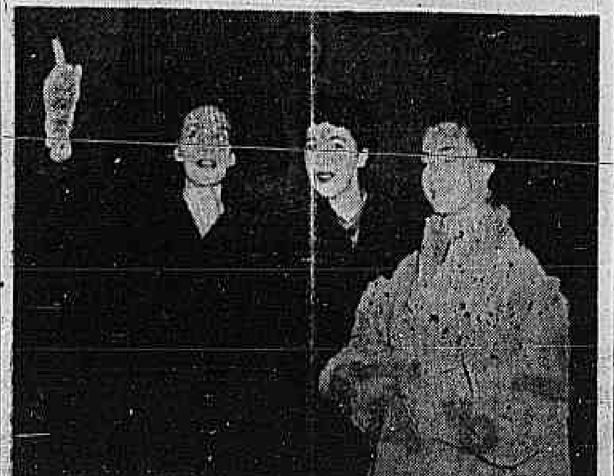

Algumas beldades [illegible] ... nias, que foram [illegible] ... atualmente visitam o [illegible] ... outra soberana. Da [illegible] ... Estados Unidos), [illegible] ... (Miss Holanda) e [illegible] ... (Miss Grécia)

Refresque o calor... com GIN DUBAR é nosso e é bom!
GRÁTIS! Envie seu endereço à Rua Mariz e Barros, 92 - Rio de Janeiro e receberá um folheto com receitas dos melhores coquetéis DUBAR

Dois problemas Duas soluções
De acôrdo com os imperativos da razão, da ciência e do bom senso:
Nº 1 Regras abundantes, prolongadas, repetidas, hemorragias e suas consequências.
Nº 2 Falta de regras, regras atrasadas, suspensas, diminuídas e suas consequências.
Regulador XAVIER
O REMÉDIO DE CONFIANÇA DA MULHER

Já sabe toda a cidade... onde há Epel há felicidade
Pelas suas altas qualidades técnicas, pela sua eficiência e durabilidade, a enceradeira e o liquidificador EPEL continuam obtendo verdadeira consagração por parte de todos.
EPEL
EPEL S/A - Indústria e Comércio de Aparelhos Elétricos - Cx. Postal, 1460 - S. Paulo

para sua comodidade MAIOR número de rotas
As linhas da Aerovias Brasil cobrem pràticamente, todo o território nacional e atravessando as nossas fronteiras, ligam o Brasil à América do Norte e à Argentina. Seja para onde fôr que pretende viajar — no Brasil ou nas Américas — consulte a Aerovias, a fim de assegurar o confôrto e o prazer de uma boa viagem.
MIAMI · MONTEVIDÉO · BUENOS AIRES · RECIFE · BELO HORIZONTE
Aerovias Brasil
AGÊNCIAS NO RIO:
Passagens - Av. Rio Branco, 277 - loja 9 (Ed. S. Borja) • Tel. 22-8566
Encomendas ou cargas - Av. Presidente Wilson, 210 • Tel. 32-4300
VISITE S. PAULO DURANTE OS FESTEJOS DO IV CENTENÁRIO • 1954

Compre seu vestido pronto, por preço de feitio. Grande redução em todos os preços durante o mês de outubro.
VESTIDOS EDEN
AV. RIO BRANCO, 1?? - ?.º ANDAR (PRÉDIO DO "JORNAL DO BRASIL") FONE: 4?-????
Vestidos de seda, lã, linho e algodão. Costumes, Manteaux e casaquinhos. Secção Especial de vestidos para senhoras gordas até o n.º 60, e Secção Especial de vestidos para futuras mães.

MANICURA
a domicílio, só para senhoras, pedicure, sobrancelhas, HILDA — Tele...

O NASCIMENTO DA LUA

PIMENTEL GOMES

Enfrentando a chuva e o vento frio, fui, mais uma vez, passar a manhã de domingo na chácara Jurema, em Jacarepaguá. No trem elétrico, a menina de prateado e o junquer de Deodoro discutiam a astronomia barata de meu amigo. E na biblioteca da chácara, tomando chimarrão e consultando livros fui encontrar Apegauá. Indicou-me a cadeira com um gesto e recebeu o exemplar do *Correio da Manhã* que eu lhe levara.

— Chegou cedo!

— Curioso. E a menina de prateado também. Você, há oito dias, desprendeu a Lua da Terra, contando um fato passado há uns dois bilhões de anos. Foi um parto que durou, em sua opinião, quinhentos anos. Não foi sopa. A Terra começaria, então, a solidificar-se. O dia era de quatro horas.

— Muito bem.

— Deixou a Lua como um novo astro, girando em tôrno de si mesma e da Terra, quase a tocando.

— Aprendeu bem os fatos.

— Imaginemos que tudo isso tenha sido exato. Se assim foi, de onde saiu a Lua? Por que os dias terrestres ficaram seis vêzes maiores do que eram?

— Se a Terra estivesse inteiramente em fusão, a saída da Lua não teria deixado cicatrizes. Nada saberíamos a respeito.

— E deixou cicatrizes?

— Deixou. A matéria que forma a Lua deixou um buraco imenso, ocupado pelas águas do Oceano Pacífico.

— Hipótese barata. Como o Pacífico é o maior dos oceanos...

— Não se trata disto. A crosta terrestre é uma camada de granito com 50 a 100 quilômetros de espessura, que repousa sôbre uma camada de basalto muito mais espessa. Ora, a camada de granito falta nas ilhas e no fundo do Pacífico. Ademais, as margens do Pacífico são altas, montanhosas, vulcânicas, e tudo isto indica fratura. Não acontece o mesmo nos outros oceanos.

— Bem imaginado. Como se explica, repito a pergunta, que os dias se tenham tornado tão grandes.

— A Lua e o Sol provocam, todos sabem disto, o fenômeno das marés. Ora, quando a Lua quase tocava a Terra, as marés eram evidentemente muito maiores. A maré atua como um freio na marcha da Terra. Lentamente, portanto, muito lentamente, a ação de freio se vai fazendo sentir e a rotação da Terra vai diminuindo. Foi o que se deu. Acredita-se que as marés ainda estão aumentando o tamanho dos dias.

— De quanto?

— Conforme um astrônomo, à razão de um segundo em cada cento e vinte mil anos.

— Oba! Não é muito.

— Nada vale em comparação com a vida humana. Quando se tomam em conta números astronômicos e geológicos é bastante, é muito. Antigamente eram maiores, e as marés atuaram durante uns dois bilhões de anos. Faça as contas.

— Deus me livre. Só queria saber como os astrônomos chegaram a tais resultados.

— Fazendo cálculos retrospectivos dos eclipses solares e lunares e comparando-os com as anotações que sôbre os mesmos fenômenos fizeram os astrônomos babilônios, egípcios e chineses.

— Admirável! Verifico também que os babilônios tinham atingido, em alguns setores, um alto grau de desenvolvimento.

— E' certo.

— Há outras provas de que a Lua nasceu das camadas superficiais da Terra?

— Sim. A Lua tem uma densidade muito inferior à da Terra.

— Por quê?

— Justamente porque se originou da camada superficial — o granito — cuja densidade é muito inferior à do basalto, sôbre a qual repousa, e ainda é mais leve do que o núcleo terrestre, que é quase exclusivamente de ferro.

— Fiquemos por aqui, Apegauá. Voltemos à chácara Jurema e tomemos um cafèzinho.

SANTA-MARIA

EXCURSÃO

VIAGEM INAUGURAL
SAIDA: 24 DE NOVEMBRO
SANTOS — MONTEVIDEU — BUENOS AIRES

15 dias de Excursão — 11 dias a bordo — 4 dias em Buenos Aires, em Hotel de primeira classe, com banheiro anexo. Regresso pelo SANTA MARIA, dia 2 de dezembro ou pelo transatlântico Francês "BRETAGNE", dia 4 de dezembro. Preços populares para primeira, segunda e terceira classes. Inscrições — Informações e Programas: — Turismo Cultural e Científico. — Rua da Assembléia, 51 — 2.º andar — Sala 201. — Tel.: 22-6269. Aos sábados e feriados e durante à noite: 25-8012.
Outra excursão programada para o dia 8 de DEZEMBRO, "VERA CRUZ"
Distribuição de programas: no Clube Ginástico Português — Vasco da Gama e na Cia. Comercial Marítima. Av. Rio Branco, 4 — loja.

O NOVO DUPLICADOR
SPEED-O-PRINT
é mais eficiente, mais prático e econômico!
Fabricado com precisão — Não necessita ajustes! Ideal para comerciantes progressistas, escolas, Igrejas, clubes, sindicatos, organizações sociais, religiosas, etc.
• DEMONSTRAÇÃO SEM COMPROMISSO •
Distribuidores:
Ajax MÁQUINAS PARA ESCRITÓRIOS LTDA.
RUA DA QUITANDA, 65 - 8.º ANDAR
TEL. 32-9699 e 32-0045

O CARAPINA

toma... a pá de pedreiro...

Acontece, de quando em quando, que temos de *fazer* reparos ou construir alguma coisa usando concreto. O trabalho, apesar de ser simples, sempre traz uma dúvida. Qual a proporção da mistura? Ora, essa mistura não apresenta grandes dificuldades técnicas, não obstante, sendo feita em proporções corretas, o resultado seja superior. Sòmente profissionais conhecem essa mistura - raríssimos são os amadores que se dedicam ao grupo cimento-areia-cascalho e água. Eis um pequeno quadro que resolverá o problema:

TRABALHO	cimento	areia	cascalho	água
Remendos	1	3	0	rígido
Pisos (calçadas, escadas, etc.)	1	2	3	"
Bases e paredes	1	2 1/2	5	médio
Postes p. cêrcas, bancos de jardim, etc.	1	3	3	"
Bases para máquinas	1	2	4	rígido

que o serviço tenha bom andamento e a mistura seja bem feita, convém observar uma certa ordem primeiramente, espalha-se por igual a quantidade de areia a usar e, em seguida, o cimento sôbre a areia. Êsses dois elementos são bem misturados para depois receber a cascalho. O granulado do cascalho varia com o trabalho a executar. Depois de bem misturados, cimento, areia e cascalho, faz-se dessa mistura um pequeno monte no cimo do qual abre-se uma cratéra igual à de um vulcão (guardadas as devidas proporções). Assim procedendo, com uma pá, enxada ou colher de pedreiro, inicia-se a adição da água que é misturada aos poucos para obter-se a consistência desejada.

A mistura faz-se numa caixa de madeira com as dimensões que o volume de trabalho exigir. Para

OBSERVAÇÕES — Existe uma série de observações que são "tôdas" importantes e devem ser levadas em consideração. Vejamos: A areia deve ser "doce"; areia das praias marítimas não serve porque contém sal. Ao aplicar a massa, procure-se evitar a presença de bolhas de ar. A [illegible] concreto deve, ao ser aplicada, estar um pouco acima do nível desejado, pois, ao endurecer, [illegible]. Levando-se em conta que o concreto endurece porque se processa uma reação química entre a água e o cimento, deve-se usar a massa durante os primeiros 30 minutos [illegible] confecção. Para atingir sua máxima rigidez o concreto necessita, aproximadamente, de 10 dias. Por fim o concreto fresco deve ser protegido do sol porque quando [illegible]. E' só.

SERÁ TRAÍDA A CORÉIA?

(de Bruno Shaw, exclusivo para o "C. Manhã")

Nova York — (APLA) — Através das montanhas e vales da Europa e Ásia, um longo rio corre atrás da Cortina de Ferro. No seu extremo, encontra-se um delta formado pelo acúmulo de países traídos. A lista de países levados para um passeio ao longo de seu curso é muito longa, mas sempre há lugar para mais um. A Coréia talvez seja a próxima vítima.

O processo tradicional dos comunistas, em situações como aquela em que se encontra, atualmente a Coréia, é oferecer uma solução "definitiva" e "justa" para a unificação. Não imediatamente, é verdade — não sem desgastar ao máximo a paciência do Ocidente nem sem que os vermelhos tenham obtido importantes concessões. Então, virá a proposta para a unificação "equitativa" da Coréia. Será algo mais ou menos assim:

Todos os cidadãos da Coréia, do norte e do sul, votarão em eleições livres. Os membros do Parlamento serão eleitos pelo povo, e o presidente e o vice-presidente serão escolhidos pelo voto popular. A armadilha, no entanto, estará na exigência de que, se o presidente for eleito pela Coréia do Sul, o vice-presidente deve ser eleito pela Coréia do Norte; e que, como seria muito "precipitado" dissolver as atuais instituições de imediato, a votação será feita separadamente, no norte e no sul — cada região escolhendo certo número de representantes ao Parlamento e cada região a ser representada por certo número de membros no gabinete. E, assim — salientarão — haverá um govêrno de "coligação" de tôda a Coréia, e também uma "nação unificada".

O presidente Rhee e outros líderes sul-coreanos não aceitariam evidentemente, essa "solução". Os americanos apresentariam objeções lembrando-se do que aconteceu em circunstâncias similares na Europa e na Ásia. No entanto, os seus aliados na ONU depois de apresentarem também suas objeções procurarão exercer pressão sôbre Washington para que aceitem essa fórmula como "a melhor que se pode obter".

Desta maneira, com a história se repetindo em meio a mesma mentalidade que prevaleceu antes da última guerra, o resultado da política da ONU aqui indicada seria muito semelhante ao que foi provocado pelas capitulações européias a táticas similares dos nazistas. Apenas com a diferença de que, agora, os liberais americanos, em vez de admitirem que o que estão vendo em Moscou e Pequim é precisamente o mesmo que viram em Berlim e Roma, parecem completamente confundidos pelos seus próprios raciocínios.

A Índia tornou-se o principal porta-voz da China comunista na ONU. Os nacionalistas indianos estão conscientes de que, através dos séculos, tem sido a China, e não a Índia, o líder moral, espiritual e político da Ásia.

Serão os indianos, mais simpáticos do que os russos, que tentarão convencer os Estados Unidos de que deverão aceitar o processo que esboçei para a "unificação" da Coréia; e que, devemos depois admitir, imediatamente a China comunista na ONU. Assim a Índia [illegible] alcançar os dois objetivos que atualmente preocupam os seus líderes. Em primeiro lugar, teria sido responsável pela "solução" do problema coreano; em segundo lugar, teria um "irmão mais velho" na China, em cuja companhia poderia aparecer abertamente sem desdouro.

O fato de que a Coréia seria atraiçoada com esta "solução", que o povo chinês será irrevogàvelmente atirado aos lobos, e que esta "solução", inevitàvelmente, acarretará um desastre para todo o sudeste da Ásia e os países do Pacífico não deverão, naturalmente, deter ninguém. Afinal de contas, há lugar para mais um no fim do rio.

ROBERTO FLOGNY C. L.
"CELLOPHANE"
Celulóide — Papéis
Alumínio
LOJA DOS PAPEIS TRANSPARENTES
13 — Senado — 13 — 22-8294

ESTUDO SOBRE O MERCADO MUNDIAL DA CARNE

Londres — (B. N. S.) — Publicou-se a 19 de outubro um estudo sôbre a produção de carne, realizado pelo Serviço de Informação do Comitê Econômico da Comunidade Britânica. Nêsse informe diz-se que durante o ano de 1952 a produção mundial de carne elevou-se 25 por cento a mais do que a de pré-guerra, embora o comércio internacional dêsse artigo superasse apenas ligeiramente o de 1951, devido ao aumento do consumo nacional na maioria dos países produtores.

As exportações mundiais, que em 1949 representaram 83 por cento da cifra de pré-guerra, têm diminuído, e em 1952 havia diminuído 50%, em realção ao nível de pré-guerra. A Argentina continua sendo o primeiro exportador de carne do mundo, mas seus embarques, que começaram a diminuir em 1950, continuaram se verificando em 1952. As exportações do Uruguai não variaram muito durante 1950-51. A participação da Comunidade no comércio mundial cresceu, devido ao aumento das exportações de carne em conserva.

AUMENTARA NO NUNDO LIVRE O PRODUCAO DE LUBRIFICANTES

Washington — (APLA) — A Administração do Petróleo para a Defesa anunciou oficialmente que as refinarias de petróleo do mundo livre, fóra dos Estados Unidos, pretendem aumentar cosideràvelmente a produção de lubrificantes no curso do próximo ano. O nível de produção proposto é 65% superior ao registrado há um ano. As cifras reunidas pela Administração do Petróleo indicam que essas refinarias pretendem produzir uma média de 53.100 barris diários durante o ano de 1951, quando a produção de 1952 foi de 32.200

A FALA DOS ASTROS...

OUTUBRO			1953			OUTUBRO
25	26	27	28	29	30	31
Domingo	Segunda	Têrça	Quarta	Quinta	Sexta	Sábado

Signo do Zodíaco: Escorpião.
Dia 29: Quarto minguante da Lua.

Marte em Escorpião está no seu ciclo de eflúvios e as pessoas nascidas nêste período caracterizam-se por sua natureza viva e crítica, sendo muito desconfiadas. Sendo reservados, demonstram firmeza nas suas atitudes, possuindo caráter forte. Podem ser agressivos em assuntos políticos, e legais. Sabem cuidar bem dos seus negócios, gostando de viagens, do luxo e da natureza.

—

Pelos dias os astros fluem as seguintes tendências natas: aos nascidos no dia 25 de outubro, prevê tendência à solidão, moldando-lhes espírito taciturno e daí levada a pensamentos profundos, o que devem contornar e equilibrar a fim de não fazer a vida vazia; no dia 26, prometem os astros uma [illegible] em harmonia e feliz, prevendo ainda aptidão musicais e poéticas; no dia 27, o tema prevê condições econômicas sem expressão, muito embora dotado de cerebro muito ativo, mas sem levar seus planos ao alvo, com o que deve se cercar de bons protetores; no dia 28, imprimem os fluidos perseverança e sobriedade, e cujos trabalhos pacientes levarão aos sucessos; no dia 29, os eflúvios prometem elevação na vida, como invejável situação econômica, que pode ser oriunda de comércio com metais valiosos; no dia 30, também terão possibilidade de régia economia, sendo dotado de espírito vigilante, inquieto e combatente, como terá tendência as paixões amorosas; e finalmente aos nascidos no dia 31 de outubro, os astros prevêm uma mocidade acidentada, mas com o seguir dos anos a situação vai melhorando.

INFLUENCIAS GERAIS

Domingo 25 — E' dia de contentamentos, dado o ambiente que os astros fluem. Daí, satisfações íntimas, reuniões no lar alegres, [illegible] seios que satisfazem. As amizades e o amor estarão bem astralizados assim como o comércio de imóveis. Os neuróticos, invejosos e mexeriqueiros é que estão em dia completamente desfavorável.

Segunda-feira 26 — As notícias e o comércio gozam de boa astralidade. As amizades também estarão favoráveis. Interêsse amorosos bem aspetados. As indecisões e as imprudências é que podem amparar os bons eflúvios dêste dia.

Terça-feira 27 — O tema é de complexidade para êste dia. Daí aconselharem os astros o máximo de prudência, principalmente nas questões [illegible] que devem ser adiadas. Amor sem expressão e comércio com os negócios alienados.

Quinta-feira 28 — Os interêsses amorosos estarão desfrutando de ótima astralidade, dada as atividades amorosas das mulheres. Os aventureiros e os galanteadores no seu melhor dia da semana. Interêsses comerciais e notícias também favorecidos pelos astros.

Quinta-feira 29 — O comércio volumoso obtendo compensações. Amor sob clima de indiferentismo. No mais, as atividades estarão sob influências alternadas, dado o clima de boatos, sem conseqüências. Notícias inseguras.

Sexta-firea 30 — Ambiente de violências, de odios, de intranquilidade, que se atenua durante o correr da tarde. As pessoas influentes a [illegible] de dúvidas. O comércio deve estar escudado na previdência, porque há eflúvios desfavoráveis. Encontros galantes perigosos. O dia exige o máximo de cuidado, em sentido geral.

Sábado 31 — Os assuntos literários bem astralizados. Os audaciosos e corajosos, em dia favorável. Os amigos estarão atenciosos. As mulheres estarão cordatas e meigas, possibilitando favorabilidade aos interêsses amorosos. Aliás, o tema dêsse dia favorece à todos os interêsses.

Prof. SACTUS

COLUNAS DE ÉDIPO

SOLUÇÕES

PALAVRAS CRUZADAS — (Para intermediários) — Horizontais: Udômetro. Lei. Noa. Octana. Aa. Tlim. Abu. Rivalizar. Iva. Tari. Ce. Anal Uru. Ebó. Cica. Aos. Verticais: Uiótrico. Declive. Oitiva Enn. Toa. Ra. Taurinos. Ama. Abar. Azalea. Ita. Arc. Nua. Ul. Bo.

AQUÊLE VIOLINO EMPOEIRADO

Um obscuro soldado reformado da guarda britânica acaba de falecer aos 84 anos, em Bristol.

Como única herança deixava aos seus um velho violino no qual, durante muitos anos, nas tardes de domingo, costumava tocar melodias populares e hinos religiosos. Era na família como uma tradição.

Como lembrança, sua filha, Mrs. Stella Hading, ofereceu o arco à senhoria do ancião que dêle havia cuidado com muito carinho durante onze anos. Conservou consigo o violino para que, mais tarde quando seus netos crescessem, pudessem aprender a tocar. Antes, porém, de guardar o instrumento, submeteu-o a uma boa limpeza, removendo cuidadosamente a crosta de poeira que sôbre êle, durante tantos anos, havia se acumulado.

Qual não foi sua surprêsa ao descobrir, gravada na madeira, uma assinatura famosa: *"Antonio Stradivari"*. Não ignorando quanto significava aquêle nome, Mrs. Hading quis certificar-se e apelou para o museu de Bristol a fim de que o instrumento fôsse devidamente examinado. A resposta dos técnicos foi afirmativa — tratava-se indubitàvelmente de um autêntico Stradivarius!

Onde o velho guarda o teria encontrado? Por mais que se esforçasse ninguém saberia responder. Mas a família inteira abençoou aquêle avô que a fêz rica só porque gostava de tocar violino nas tardes tranquilas de domingo...

— Quer um bom cigarro?
— COLUMBIA?
— Sim. Experimente e diga o que acha...
— Você tem razão. E um cigarro suave... é mesmo delicioso!
Experimente COLUMBIA e você também dirá a mesma coisa
Columbia
DEFINE UMA PERSONALIDADE
COLUMBIA
CR$ 7,50
UM PRODUTO SOUZA CRUZ

Louças e aluminios
Comprem no
O DRAGÃO
REI DOS BARATEIROS
RUA LARGA, 193
Em frente à Light
Entrega a domicílio
(30884)

Mais um Serviço Especial da Braniff!
Um carro à *sua* disposição em qualquer aeroporto dos Estados Unidos
Um carro novo, que V. poderá guiar como se fôsse seu... para onde e quanto quiser. Quer V. vá sòzinho, ou com tôda a família — o aluguel do carro é o mesmo. Inclui tudo: óleo, gasolina, seguros.
E mais... V. terá direito a um desconto de 10% reservando passagem de ida e volta pelo luxuoso quadrimotor "El Conquistador."
Peça maiores detalhes nas agências autorizadas de viagens ou nos escritórios da
BRANIFF INTERNATIONAL AIRWAYS
RUA 24 DE MAIO, 270 - TEL. 35-7197 - SÃO PAULO • RUA SANTA LUZIA, 776-A - TEL. 32-5855 - RIO DE JANEIRO
411.3503

Tudo corre bem!
O favorito vai firme na ponta!
O jockey pilota-o com calma e confiança.
Ele sabe que monta um aristocrata
das ráias, produto de gerações
e gerações de puros-sangue!
Ele *sabe* que tudo corre bem!
Você também sabe que tudo corre bem em seu carro, quando usa QUAKER STATE - o máximo em óleo Pennsylvania!
QUAKER STATE MOTOR OIL
100.000 postos, em todo mundo, trabalham com este lubrificante!
Agentes Exclusivos: Distribuidora de Lubrificantes Americanos S.A. "DILASA" (São Paulo)
Distribuidores para as praças de:
Distrito Federal - Est. Rio de Janeiro - Espírito Santo e Minas Gerais
Borghoff S.A.
Rua Riachuelo, 243 - Caixa Postal 619 - Tel.: 42-3720
End. Telegr. BORGMAGNETO - Rio de Janeiro

CRÔNICA PEDIATRA

ANOREXIA DO ESCOLAR

Dr. EDUARDO MORGADO

Quase diàriamente somos procurados, em nossos gabinetes de trabalho, por alunos que se queixam de falta de apetite (anorexia). [illegible] ... criança, geralmente, êsse distúrbio se origina na falta de orientação exata no horário das refeições, ou então, proveniente de êrro dietético.

Grande parte das crianças, antes das refeições, ingere doces, balas ou qualquer gulodice, e os pais satisfazem êsse desejo, muito embora concorra para que rejeitem o almôço ou o jantar. Ora, os doces, devido ao seu alto grau de calorias, [illegible] ... ser anormalidade, por doença ou irregularidade alimentar.

Via de regra o escolar que sai de sua casa nas primeiras horas da manhã, toma o seu café, e vai assistir suas aulas, fazendo uma pequena merenda num dos intervalos. Quando deixa a escola, depois das 12 horas, naturalmente, sente fome, e pelo caminho ingere qualquer gulodice que lhe apeteça. Satisfeito, [illegible]

[illegible] ... talidade é proveniente de defeitos de horário alimentar, bem como as irregularidades provenientes das gulodices ingeridas nas proximidades das principais refeições. Uma vez feita esta correção, observando sempre um espaço entre as refeições nunca inferior a três horas, a anorexia desaparece.

Quando obedecidas essas normas e a criança continua com falta de apetite, aí então, trata-se de doença, competindo ao médico observar e verificar a causa desta anorexia.

O PERIGO DOS COSMÉTICOS COM HORMÔNIOS

Londres — (APLA) — Quanto aos preparados para pele e cabelos, formados com hormônios, diz o "British Medical Journal" [illegible]

DESCOBERTAS ARQUEOLÓGICAS

Paris — (APLA) — [illegible] ... terrado pelas ruínas romanas. Perto de Túnis encontram-se também figuras de terracota, inclusive uma serpente de 12 pés de comprimento, que lembra a serpente que Moisés mandou fabricar no deserto.

COLETIVIZAÇÃO MALOGRADA...

Viena — (APLA) — "Szabad Nep", principal jornal húngaro do partido Comunista, publicou uma carta dum agricultor de fazenda coletiva, que continha estas passagens:

"Muitos querem deixar nossa fazenda coletiva. Queremos dissuadi-los, mas há uma coisa que nos impede e torna hesitantes a muitos sócios honestos. Há alguns entre nós que roubam da propriedade comum sempre que podem. Assim, o inimigo, através dêsses imprestáveis, tenta obrigar ao roubo até os sócios honestos... Pensam êstes últimos que, se outros o fazem, êles também devem entrar no roubo; caso contrário, levarão desvantagem. O inimigo também tenta ameaçar os sócios que querem ficar na fazenda coletiva."

A partir de julho, o Primeiro-Ministro advertiu os fazendeiros de que perderiam todo amparo governamental, desde o momento em que abandonassem as fazendas coletivas. Pediu também aos trabalhadores do partido que usassem tôdas as suas faculdades para acabar com a partida dos agricultores de fazendas coletivas.

CRÔNICA CIENTÍFICA

SÔBRE O MAL DE HANSEN

1 — O EMPRÊGO DAS PLANTAS NACIONAIS

Muito tenho escrito, nestes últimos vinte anos, sôbre o emprêgo de algumas plantas nacionais no tratamento do mal de Hansen. A sapucainha, especialmente, obteve muitos êxitos no nosso meio. Outro vegetal que no Norte foi objeto de estudos muito interessantes foi, como se sabe, o caju. Vou transcrever, com a devida vênia, notícias a respeito disso, referentes às experiências do químico Joaquim Juarez Furtado e do hansenólogo dr. Odorico Morais Filho, diretor da Colônia Antônio Justa. Eis, em resumo:

2 — A PALAVRA DO QUÍMICO BRASILEIRO

Diz Juarez Furtado: [illegible]

3 — AGORA A PALAVRA DO HANSENÓLOGO

Fala agora o dr. Odorico Morais Filho, na entrevista concedida à revista Panfleto: [illegible]

4 — A QUESTÃO CIENTÍFICA

Na próxima crônica, terei ocasião de tratar da questão científica do tratamento do mal de Hansen, pois fui dos primeiros a noticiar, no nosso meio, o emprêgo do óleo de caju na referida doença.

FLORIANO DE LEMOS

CHARGEURS REUNIS E SUD-ATLANTIQUE

PARTIDAS:

Para o Norte: "Charles Tellier" 10 de novembro para CASABLANCA LISBOA BORDEAUX

Para o Sul: "Louis Lumière" 6 de novembro para SANTOS MONTEVIDEU BUENOS AIRES

—X—

Agentes para o Brasil da French Line com viagens entre Europa e Estados Unidos. Informações Av. Rio Branco ns. 11 e 13 Tel.: 43-4915

Venham ver nossa exposição de lustres, abat-jours e lâmpadas de pé.

Casa MARC FERREZ Fundada em 1869 Rua da Quitanda 21

ENXUGADOR EXTENSIVEL PARA ROUPAS AGORA TAMBEM EM ALUMINIO, E' LEVE E NÃO PEGA FERRUGEM, por apenas Cr$ 550,00, instalado, ou em tubo galvanizado e pintado a esmalte e instalado Cr$ 570,00. De suspensão ao teto por cordas e roldanas, mede fechado 0,85 x 0,60 e pode abrir até 1,60 x 0,60. RUA BARÃO DE IGUATEMI, 421 (PRAÇA DA BANDEIRA) TELEFONE PARA 28-2706 OU 28-6852. Este enxugador só é vendido na fábrica. (16383)

ROUPAS USADAS COMPRAMOS. De homem e senhoras — Venda na TINTURARIA ALIANÇA — Av. Mem de Sá, 181 e Rua do Oriente, 429. Tels.: 22-4816 e 32-9803. Atendemos a domicílio a qualquer hora — Tel.: 32-1852. (60530)

DISTRIBUIDORA DE REVISTAS. Organização dispondo de uma rêde de mais de 800 agentes distribuidores de jornais e revistas em todo país, com bastante experiência de tal mister, aceita tal encargo para um número limitado de publicações idôneas cuja tiragem não seja inferior a 20 mil exemplares. Cartas ou pessoalmente com o sr. Souza — Av. Mem de Sá, 189, apto. 202. Distribuidora e Editôra Atlas. (59716)

FABRICO DE VINAGRE. Montador de vinagreiras e fabricante de vinagres, com longa prática e experiência, monta vinagreiras por processo altamente econômico (alemão), produção de 40 mil litros mensais com dois (2) operários. Vinagre feito exclusivo de álcool sem nenhum engrediente ou fermentação prévia. Ensina-se o fabrico e como conservar as vinagreiras, sem cair o grau de acidez. Informações. Rua Mayrink Veiga n. 28. T. 43-9902. Com A. Costa. (28629)

Pintura de Apartamentos a pincel e à pistola, com Kem-Tone, Paredex, óleo, gesso, cola, etc. Laqueamos e invernizamos janelas, portas e portões. Pessoal idôneo e especializado. Serviço rápido. Acabamento perfeito. CASA JATO: Rua Santa Clara n. 60, sala 7 — Tel.: 37-9471 (27367)

ÁGUA PRÓPRIA. Os problemas dágua própria para casas — edifícios — fábricas — piscinas — loteamentos — sítios e casas de campo — resolve o conhecido especialista Ernesto Weikert. Rua Aprazível, 74 — Tel. 22-0886 — Rio — Tel. 49-3258 (11838)

ARTIGOS E EQUIPAMENTOS PARA MÉDICOS HOSPITAIS, DENTISTAS E LABORATÓRIOS

NOVA VIDA AOS MUTILADOS. Recebi da Alemanha moderníssimas pernas mecânicas, com joelho fisiológico à prova de queda, que dispensam cinto e suspensório, tornando o andar completamente normal. — J. S. HOERGEMANN — Rua Anspecada Melo, 4 (Olaria). Tel. 30-3567. (43059)

HERNIA. A Funda Dobbs de Almofadas côncavas TOCA NO CORPO SÒMENTE EM 2 LUGARES. Não tem elasticos nem correias. Reduz a Hernia, recolhe ao lugar de origem, sustendo-a - como se fora dedos... devido à concavidade das almofadas móveis. Lavável, o herniado a coloca em 2 segundos. Imperceptível no corpo, permite qualquer trabalho ou esporte. Porisso os médicos a receitam para homens, senhoras e crianças. Temos folhetos explicativos para atender pedidos do interior. Fabricantes The Dobbs Truss Co., USA. Dist. Hermes Fernandes & Cia Ltda. Av. Rio Branco, 20 - 19.º - Rio de Janeiro — Rua do Seminário, 41 - 4.º s/ 41 S. Paulo

ROUPAS USADAS DE HOMEM. Compram-se a domicílio. Telefone 22-0423 (188)

CORTINAS — CAPAS. Particular confecciona a preços 50% mais baratos. Vai a domicílio e aceita tecidos para cortar e armar — Telefone 45-5993. — VILLAR. (2151)

TAPETES OFICINA. Madame, seus tapetes estão valorizando diàriamente, portanto cuide dêles. Lavagem e consertos em qualquer tipo de tapetes Persas Chineses Aubussons, nacionais. Santa Helena. Limpeza de forrações de passadeiras. No local, com máquinas americanas. Os únicos no Brasil. Orçamento sem compromisso. RUA SANTO AMARO N. 121 — Fone: 25-7756

COLCHÕES. Encarrega-se do fabrico e reforma de colchões para o mesmo dia por preço sem competidor. Manda-se mostruário a domicílio. Tel. 43-0903. Fábrica Luso-Brasileira. R. Santana 100 (5048)

FICAM NOVOS TAPETES CORTINAS. LAVAGENS E CONSERTOS. LAVAM-SE SALAS. COPACABANA TEL: 27-7195 CASA "JULIO"

ROUPAS USADAS. Compram-se a domicílio e pagam-se mais 50% que qualquer outro. Telefone 22-5568 (28681)

STEPHENS' TINTA PARA ESCREVER ... PRODUTOS STEPHENS' LTDA. ... IMPORTADORA ANDREWS LTDA.

WHISKIES ESCOCÊSES das marcas Ambassador de luxo e Johnnie Walker garrafas de litro vende-se pequena e maior quantidade a preço especial. Otelmo Ltda., Rua da Alfândega n. 98 - sala 705. Tel. 23-1475. Fechado das 11,30 às 14,00 horas (60663)

TOCHEIROS DE MADEIRA D. JOÃO V. Vende-se um par de tocheiros D. João V, muito antigos e muito rico. Ver à rua Riachuelo 152. (16929)

FARELO DE ALGODÃO. Chegou estoque novo. A. VIANNA Telefone 42-7848 (2086)

CANDELABROS DE CRISTAL 25.000,00. Vendo riquíssimo par de candelabros de cristal Baccarat com 8 mangas Renascença à r. Riachuelo 152 (16928)

RELÓGIO DE SEVRES. Vendo rico e antigo relógio com candelabro de bronze e porcelana de Sevres. Ver à rua Riachuelo 152. (16923)

CAIXAS DAGUA de cimento armado ou folha ou amianto, entregamos funcionando, muros, etc. — Telefone 57-3249 (28620)

MEIAS NYLON "Teia de Aranha, 70 cruzeiros: malha 60 a 45 cruzeiros" Casa Zilda Rua Santana 223 (5057)

TELAS FINAS. BRONZE FOSFOROSO E LATÃO. Malhas: — 50 — 60 — 80 — 100 — 120 — 140 — 150 — 180 e 200. ARTIGO NOVO. NATHAN ALKAIM. Rua da Conceição, 56 — Sob. Tel.: 43-1703 (25686)

AQUECEDOR ELÉTRICO M. M. Reg. D. N. I. G. — N.º 294. O mais moderno no gênero. Três banhos quentes com Cr$ 0,30 de energia. Evita fósforos e fumaça. Isento de explosão e emanação de gás. Fornece água quente a tôdas as dependências e isento de qualquer conserto. Garantimos por 2 anos, mesmo para o interior. Fazemos instalações hidrelétricas e aquecimento central de edifícios. VENDAS E DEMONSTRAÇÕES. RUA DOS INVÁLIDOS, N. 149 Tel.: 22-1311 — RIO (25851)

DIVÓRCIO e novo casamento no México. Informações grátis. Av. Rio Branco, 109-5.º S/504 — 52-5494 (42653)

VICIO DA BEBIDA. Ensinarei a quem me peça enviando sêlo para a resposta, o meio eficaz e garantido de corrigir êsse nefando vício. Escreva a D. M. Germano — Caixa Postal 449 — Belo Horizonte — Minas (30431)

MEMÓRIA. Método facílimo para aprender a decorar muito em pouco tempo. Peça folhetos a "Mnemonica". Caixa Postal 4115 — São Paulo.

TAPETES. OFICINA ESTEFANO. R. PEDRO AMERICO, 46 Tel.: — 25-6643. Lavagem e consertos de tapetes e móveis estofados. Forram-se apartamentos com passadeiras. Orçamentos sem compromisso. Facilita-se o pagamento. Telefone 25-6643.

DULCE. CAMISAS SOB MEDIDA, CONSERTOS DE COLARINHOS, CONFECÇÕES DE LUXO PARA HOMEM. Robes — "Slacks" — Blusões — (Manda buscar a domicílio) — RUA GENERAL SEVERIANO, 160 — APT 114 — TÉRREO. Tel.: 26-8432 — Pede-se telefonar antes da visita (43159)

O DRAGÃO. O REI DOS BARATEIROS. Louças e porcelanas, vidros, cristais, ferragens e ferramentas em geral, artigos de alumínio, talheres e faqueiros de tôdas as marcas e qualidades, fogões e fogareiros a óleo cru, álcool, querosene e peças avulsas para os mesmos, brinquedos, velocípedes e bicicletas, bombas de pressão para água, Creolina Pearson, carros para atêrro e artigos para lavoura e jardim, todos os artigos de eletricidade e iluminação. Sortimento completo em formas de gêsso, madeira, alumínio e fôlha, e todos os demais pertences para confecção de bolos, bicos em grande variedade para confeiteiros, forminhas de todos os tipos e cortadores, para doces e biscoitos.

Papel pintado PARA decoração de paredes. CASA DAVID — TELEFONE 49-9191

NIQUEL — VANADIO — TUNGSTENIO — MOLIBDENIO. EM RETALHOS OU PEDAÇOS, COMPRAMOS. OFERTAS À "ARENINA" S. A. — Rua Barão de Jaguara, 1024 - Fone: 35-2930 - São Paulo (53040)

LIMPEZA DE PASSADEIRAS (FORRAÇÕES) — ANTIGAMENTE: Lavagem a mão, resultava num serviço imperfeito: HOJE, OS ÚNICOS NO BRASIL: Lavagem a sêco no local com máquinas Americanas modernas que limpa por igual sem deixar vestígios e desigualdades ocasionadas pelo trabalho manual. Orçamento sem compromisso — Rua Santo Amaro, n. 121 — Tel. 25-7756 (53116)

COMPANHIA BRUNSWICK DO BRASIL S. A. FABRICANTES DE BILHARES E ACESSÓRIOS. Casa principal em Chicago, Ill., U. S. A. fundada em 1845. MAIS DE UM SÉCULO DE EXPERIÊNCIA NA FABRICAÇÃO DOS AFAMADOS BILHARES BRUNSWICK. VENDAS A PRESTAÇÕES COM GRANDE FACILIDADE DE PAGAMENTO. Peçam-nos informações e folhetos ilustrados. MATRIZ: RIO — Av. Franklin Roosevelt, 194 loja D - Telefone 22-4021. FILIAIS: SÃO PAULO - Rua Vitoria, 85 e BELO HORIZONTE - Av. Paraná, 93

INDICADOR MÉDICO

PUBLICA-SE ÀS TÊRÇAS, QUINTAS E DOMINGOS — ANÚNCIOS NESTA SEÇÃO — Tels. 22-6343 e 42-1053

CLÍNICA GERAL

DR. FLORIANO DE LEMOS — Clínica geral: Rosário 107, 5.º, diàriamente, de 8 às 10. Tel.: 43-7393. Clínica de senhoras: Av. Graça Aranha 206, 5.º, Sala 502, 3.ªs, 5.ªs e sáb. de 12 às 16 horas. Chamados a domicílio: Tel.: 38-3705.

DOENÇAS DAS SENHORAS E PARTOS

DR. HELBIO REGO LINS — Cirurgia — Ginecologia — Varizes — Marq. Abrantes 192 — Sant. S. Geraldo - 2.ªs, 4.ªs, e 6.ªs Tel. 26-9755.

DRA. CLARICE DO AMARAL — Docente Assist. Univ. do Brasil — GINECOLOGIA — CIRURGIA — TRATAMENTO DA ESTERILIDADE — às 3.ªs, 5.ªs e sábs. de 2 às 6 horas. Av. Churchill 97, 4.º S/403/4 32-6331

DR ANDRÉ DE ALBUQUERQUE — Clínica de Senhoras - Partos sem dor. Av R. Branco 257, hora marc. 47-6226

Dra. MARIA LUIZA DE MELLO — Senador Dantas 118, S/ 517, 2.ªs, 4.ªs e 6.ªs. Tels.: 42-4886 e Res.: 25-2285

DOENÇAS DAS CRIANÇAS

DR. VEIGA FILHO — CLÍNICA DE CRIANÇAS. Cons. Graça Aranha 226 — 11.º and. Diàriamente das 14 às 16 horas — Tels. 42-7923 e 26-2748

DR. ALVARENGA FILHO — Diàriamente Araújo Pôrto Alegre 70. Tels.: 22-5954 - 26-8083. Res.: 37-5558

DOENÇAS PULMONARES

DR. CARLOS ABILIO DOS REIS — DOENÇAS DOS PULMÕES. R. Assembléia 32, 3.º — T.: 52-0759.

DR. HENRIQUE SINGER — Asma — Tuberculose - Raios X. Ouvidor 183-2.º Sala 209 T. 43-5554

DR. ARY DE MIRANDA LIMA — Pulmões - Tuberculose - Raios X. México 31-17.º Ts.: 42-5825 e 27-0823

DOENÇAS PULMONARES CONTINUAÇÃO

Dr. Ricardo Dias Gonçalves — Pulmões - Tuberculose - Raios X. Alvaro Alvim 21-6/601 22-6285/47-1844

DOENÇAS DO CORAÇÃO

DR. JOÃO REGALLA — Av. Rio Branco 173, 12.º - T.: 42-3494. Res. S. Franc. Xavier 371. T.: 48-5537

DR. A. A. VILLELA — Diàriamente das 14 às 19 horas — Av. Rio Branco, 277, 6.º T.: 22-8250 antes das 14 hs. - T.: Res. 25-2145.

DOENÇAS DO SANGUE

Dr. João Maia de Mendonça — Anemias — Doenças hemorrágicas — Leucemias. México 21, 12.º T. 42-5705

DR. WALDYR SANTIAGO — Transfusão de Sangue. CHAMADOS A QUALQUER HORA. Tels.: 25-5086 e 38-4300.

DOENÇAS DO ESTÔMAGO INTESTINO E FÍGADO

PROF. RENATO SOUZA LIPES — Estômago - Intestinos e Fígado — Clínica Médica Geral — Raios X. — MEXICO 98 - T.: 22-7227 às 16,30 hs.

OCULISTAS

DR. JOVIANO DE REZENDE F.º — OCULISTA - Operações, Tratamentos. Diàriamente, Ts.: 42-5053 — 47-4786.

PROF. DR. MARIO GÓES — OCULISTA — R. Alvaro Alvim 27 — 2.º, de 14 às 17. Ts. 22-6376 e 22-5110.

DR. EVALDO CAMPOS — OCULISTA — Erasmo Braga 299 — S 42. Diàriamente de 1 às 4 hs. 52-5662.

DR. CARLOSALBERTO CORRÊA — OCULISTA — Av. Almte. Barroso, n.º 72-4.º-S/401 1 às 6 hs. T. 22-6877.

OCULISTAS CONTINUAÇÃO

PROF. DR. LINEU SILVA — Trat.º médico e cirúrgico dos olhos. Av. Almte. Barroso 72, Tel. 22-6877.

DR. ABREU FIALHO — OCULISTA. Rua Miguel Couto 7 — T.: 22-0059.

DR. CALDAS BRITO — OCULISTA - Diàriamente 2 às 6 hs. L. Carioca 5, 6.º Ts. 22-3345 e 25-3944

DR. ORLANDO REBELLO — OCULISTA - Ed. Darke S/ 1824 2.ªs, 4.ªs, 6.ªs 2 hs. 32-4046/26-4823.

DR. FERREIRA FILHO — OCULISTA — R. Assembléia, 104 — Tels.: 42-6645 e Res.: 37-8976.

VIAS URINÁRIAS

DR. SPINOSA ROTHIER — Doenças Sexuais e Urinárias — R. Senador Dantas 44-3.º de 1-7 hs.

DR. WALDEMAR BOJUNGA — Docente de Urologia Univ. do Brasil. Diàriamente às 4 horas - R. México 90, S/ 409. — Ts.: 52-3836 e 37-6935.

DR. NELSON DE SOUSA — DOENÇAS SEXUAIS E URINÁRIAS. OPERAÇÕES - R. Assembléia 72, 7.º Das 16.30 a 19 horas. Tel.: 52-5723.

OUVIDOS, NARIZ E GARGANTA

Dr. FELIX CORREIA RODRIGUES — OUVIDOS — NARIZ E GARGANTA. Graça Aranha 226, 11.º T.: 42-7923

DR. RUBENS M. CABRAL — OUVIDOS — NARIZ E GARGANTA. L. da Carioca 5 — 6.º — Tel. 22-0209

OUVIDOS — NARIZ E GARGANTA CONTINUAÇÃO

DR. ANTONIO LEÃO VELOSO — OUVIDOS — NARIZ E GARGANTA. Livre Docente da Universidade. — Chefe do Serviço do Hospital Moncorvo Filho. — Av. Almirante Barroso 97, 5.º pavimento. — Sala 508. Das 15 às 18 horas. — Tel.: 42-8552.

DR. ALVARO COSTA — Garganta - Nariz - Ouvidos - Olhos. Debret 23, 11.º - T.: 42-1005 e 25-0208

PROF. ERMIRO E. DE LIMA — DAS 15 ÀS 18 HORAS. Consultório "Galeria Menescal" Av. Copacabana 664, Ap. 209. Tel. 37-7347

DR. A. VIVEIROS REIS — OUVIDOS — NARIZ E GARGANTA. Lg. Carioca 5, S/ 404 - T.: 22-6624.

DR. L. BARBOSA DA SILVA — OUVIDOS — NARIZ E GARGANTA. R. da Passagem 18-A. Das 4 às 7 hs. Tel.: 26-4305 — Res.: 27-0348.

DOENÇAS NERVOSAS E MENTAIS

DR. OSWALDO DE MORAES
DR. ALMIR A. GUIMARÃES — Electroencefalografia - Novo método Dig.º doenças nervosas. — Av. Pres. Wilson 198-S/804, 14 às 18. 52-3502.

DR. ROBALINHO CAVALCANTI — Clínica Médica — Doenças Nervosas. México 41, 8.º - Ts: 42-6724 e 26-2481

PROF. DR. EURICO SAMPAIO — DOENÇAS MENTAIS E NERVOSAS. R. 7 de Setembro 141, 6.º T.: 43-2537

DOENÇAS NERVOSAS E MENTAIS CONTINUAÇÃO

Dr. Lysanias Marcelino da Silva — Assis. da Clínica Psiquiátrica da U.B. Doenças Nervosas às 2.ªs, 4.ªs e 6.ªs. Araújo P. Alegre 70, S/204. T. 22-9409 — Consultas com horas marcada.

DR. J. DE ABREU PAIVA — PSICANÁLISE-PSICOTERAPIA. Hora marcada de 8 às 12 na cidade, Sta. Luzia 799, 2.º S. 204. T.: 52-1104; de 14 às 18 em Copacabana, 57-3200.

PROF. J. ALVES GARCIA — NERVOSOS. 2.ª, 4.ª e 6.ª de 15 às 18 horas. Rua do Rosário 135, 3.º andar. T.: 52-7559

PELE E SÍFILIS

DR. CASSIO NOGUEIRA — Assis. Fac. Nac. Medicina. Doenças e Câncer da Pele. Radioterapia. — (Raios X). Assembléia 104-5.º — Ed. Gonçalves Dias, de 1 às 6. T. 42-2242

DR. JAYME VILLAS BOAS
DR. NORBERTO VILLAS-BOAS — Pele e Sífilis — 1 às 3 hs. T. 23-4990. 2.ª, 4.ª, e 6.ª R. Ouvidor 183. S. 215.

REUMATISMO

DR. WALDEMAR BIANCHI — Clínica de Reumatismo e Fisioterapia. Franklin Roosevelt 126. T.: 22-6189

DR. CARLOS DA SILVEIRA — Clínica de Reumatismo e Fisioterapia. Al. Guanabara 17-S/606. T.: 42-0899.

DR. CAIO VILLELA NUNES — Centro Clínico e Reumatologia. R. S. João Batista 80. T.: 46-2252.

HEMORROIDAS

DR. JOSÉ MARIO CALDAS — Doenças ano-retais — Hemorróidas. Graça Aranha 81. Ts.: 22-7820/25-4113

DR. BUENO BRANDÃO — INTESTINOS — RETO E ANUS. R. Assembléia, 98, 2.º De 15 às 19 hs.

DR. PAULO PERISSÉ — Chefe S. Proct. S. Gaffrée-Guinle. VARIZES ÚLCERAS HEMORRÓIDAS. Av. Rio Branco 108, 10.º Tel. 52-0251 — 26-4531. Diàriamente de 1 às 6 hs.

DR. LUIZ SODRÉ — HEMORRÓIDAS — Trat.º — Doenças ano-retais, reto, colites, amebíases. R. Rodrigo Silva 14 - 3.º T.: 22-6099

METABOLISMO BASAL

DR. MILTON A. AGUIAR — METABOLISMO BASAL. R. Alvaro Alvim 21, S/1409 T. 52-7240

OPERADORES

DR. ARMANDO AMARAL — Rua Araújo Pôrto Alegre 70-3.º-S/318. 2.ªs, 4.ªs, 6.ªs 17 hs. Tel.: 42-2260 — Casa Saúde Santa Terezinha 28-5239. 2.ªs, 4.ªs, 6.ªs 8 hs. Conde Bonfim 149

DR. FERNANDO PAULINO — CASA DE SAÚDE SÃO MIGUEL. Conde Irajá 110 (Botafogo) 46-0805

DR. SÁ FORTES PINHEIRO — Chefe da 3.ª Enf. da Santa Casa — Assembléia 98 - S/26 - 2.ªs, 4.ªs, 6.ªs de 4 às 7 hs. — Ts.: 22-5321 e 37-5022

ORTOPEDIA E TRAUMATOLOGIA

DR. ORLANDINO FONSECA — ORTOPEDIA — TRAUMATOLOGIA. Av. Rio Branco 257, 5.º T.: 22-8737. Das 3 às 5 horas e HORA MARCADA

ORTOPEDIA E TRAUMATOLOGIA CONTINUAÇÃO

Prof. Dr. DAGMAR A. CHAVES — Catedrático da Fac. de Ciências Médicas e da Fac. Fluminense de Medicina. Docente da Universidade. — Av. Rio Branco 257, 2.º - T.: 42-9678

HOMEOPATIA

DR. A. GALHARDO — HOMEOPATIA — IRISDIAGNOSE. 2.ªs, 4.ªs, 6.ªs 2 às 5 Hora marcada. R. Alvaro Alvim 33-S/915 T.: 22-1500

DR. WILSON ATAB — Homeopatia - Estudo de diag. pela iris. Sòmente hora marcada 28-7537. Rod. Silva 34-A-S/207 3.ªs, 5.ªs, sábs.

RAIOS X

DR. MARIO ALVES FILHO — RAIOS X — RADIODIAGNÓSTICO. CASA DE SAÚDE SÃO MIGUEL. Conde de Irajá 420. Tels. 46-0808 — 27-4451.

INSTITUTO RAIOS X — DR. NELSON MIRANDA. Exames - Pulmões — Tomografias. Coração - Electrocardiograma - Estômago - Duodeno em série - Abdomen - R. Carioca 48-1.º T.: 22-1525. Salas 1 — 3 — 5 e 7

DR. MANOEL DE ABREU
DR. GIL RIBEIRO — RAIOS X — RADIODIAGNÓSTICO E RADIOTERAPIA PROFUNDA. R. Sen. Dantas 45-B 702 T. 22-0447

DR. PAULO DE SOUZA L[illegible] — RADIO RADIOTERAPIA PROFUNDA E SUPERCIAL. Av. Graça Aranha 333, 3.º Sala 409. Tels.: 52-8423 e Res.: 27-6820.

RAIOS X CONTINUAÇÃO

DR. ATTILIO CONTE — Raios X — Tomografia Pulmonar — Av. 13 de Maio 23-S/337 T.: 32-3036.

LABORATÓRIOS DE ANÁLISES

Dr. Jorge Bandeira de Mello — Sangue, Urina, Fezes, Escarro, Pus. R. Assembléia 115, 2.º T.: 22-6358.

DR. ADJALBAS DE OLIVEIRA — ANÁLISES MÉDICAS. R. Alvaro Alvim 21, S. 606. T. 42-4262

LABORATÓRIO BARROS TERRA — Sangue, Urina, etc. Diag. precoce da Gravidez Av 13 de Maio 23-18.º-S/1836. Ed. Darke — Tel.: 32-1435 e 32-6000

DR. MANOEL BRONSTEIN — ANÁLISES MÉDICAS. Av. R. Branco 257 S. 503/4/5 52-2797

Dr. RUBENS ALVES PEQUENO — Diplomado por Manguinhos. Exames de Sangue, Urina, etc. Tabela de preços na Pág. 415 da Lista Telefônica Classificada. Av. Rio Branco, 173. 3.º andar, Sala 202 — Tel.: 22-9057

SANATÓRIOS

SANATÓRIO SANTA HELENA — Exclusivamente para Senhoras. — Doenças nervosas, eletro-choque, insulinoterapia, malarioterapia, convulsoterapia. Médico permanente - Direção do prof. Eurico Sampaio e drs. José Afonso Neto e Lysanias Marcelino da Silva. — Rua Voluntários da Pátria 30 — Tel.: 26-2790.

SANATÓRIO SANTA JULIANA — Exclusivamente para Senhoras, cura de repouso e tratamento biológico das doenças nervosas. Prédio especialmente construído sob contrôle clínico do Dr. Robalinho Cavalcanti. Religiosas enfermeiras. R. Carolina Santos 170, Bôca do Mato T.: 29-3954

SANATÓRIOS CONTINUAÇÃO

SANATÓRIO RIO DE JANEIRO — DOENÇAS NERVOSAS — Métodos modernos, diagnóstico e tratamento. Direção científica Profs. Heitor Carrilho, J.V. Collares, L. Costa Rodrigues e Aluizio de Câmara — Rua Desemb. Isidro 166 — T.: 38-8200.

Clínica de Repouso Sta. Helena — NERVOSOS E ESGOTADOS. DISTÚRBIOS PSICOSSOMÁTICOS. ASSIS. MÉDICA PERMANENTE. R. DO EXPEDICIONÁRIOS, 144. SING — TEL.: 4561 - PETRÓPOLIS. INFORMAÇÕES NO RIO: 26-2790.

CASA DE REPOUSO ALTO DA BOA VISTA S.A. — Organização moderna para tratamento de doenças internas e estados nervosos. A serviço da classe médica. Ambiente confortável. - Cinema Música. Clima ótimo. — Estrada das FURNAS 574 - Tel.: 38-8677 — RIO.

CASAS DE SAÚDE E MATERNIDADES

Maternidade Arnaldo de Moraes — Direção Prof. Arnaldo de Moraes. PARTO SEM DOR. Internamento por 5 dias e assistência médica ao parto: Cr$ 3.000,00. TRATAMENTO DOENÇAS DE SENHORAS - Tumores do ventre e dos seios. Tratamento pelos Raios e Radium. Diagnóstico moderno do Câncer da Mulher. Tratamento de esterilidade feminina. — RUA CONSTANTE RAMOS N.º 173 — TEL.: 27-0110 — COPACABANA.

Casa de Saúde Sta. Terezinha — Operações. Partos. Fraturas. Assist. médica permanente - Soc. Urgente. R. Conde de Bonfim 149 T. 28-5239

EM NITERÓI

DR. JOSÉ TOSTES — Análises Clínicas. Histopatologia. Ed. D. Bosco S 402 Ts. 2-1177/2-2563

DR. A. ABUNAHMAN — Pulmões. Tuberculose. Raios X - R. José Clemente 100-4 12 às 6 T. 6443.

COMO OS RUSSOS REESCREVEM A HISTÓRIA

Por DAVID FLOYD, em "The Daily Telegraph"

Londres (BNS) — Os historiadores soviéticos são adeptos na arte de reescrever a história je adaptá-la ao gôsto e segundo as necessidades de seus chefes no Kremlim. Os episódios que não honram os líderes soviéticos são omitidos nas histórias autorizadas, os que os honram mais são reescritos e adornados para que o Govêrno Soviético apareça como o único poder generoso e pacifista no mundo.

Nenhum período honra menos o regime soviético ou tem causado mais embaraço aos seus líderes e historiadores do que aquêle iniciado com a assinatura do Pacto Nazi-Soviético em agôsto de 1939, e terminado com a invasão de Hitler da União Soviética em 21 de junho de 1941.

Tão pouca coisa é dita nas publicações soviéticas sôbre êsses períodos que os futuros estudantes de história soviética terão dificuldades em substanciar se êsse pacto foi mesmo assinado, e se o primeiro estado comunista no mundo foi mesmo durante 18 meses um aliado íntimo do fascismo germânico. A Enciclopédia Soviética, por exemplo, dá o episódio nas seguintes breves palavras:

"Depois de negociações com a URSS em 1939 para um acôrdo militar contra a agressão alemã, terem sido rompidas por culpa da Grã Bretanha e França, a União Soviética devido a política hostil daqueles países, no interêsse da paz, concluiu um pacto de não-agressão com a Alemanha em 23 de agôsto de 1939, assim impedindo a formação de uma única frente de Estados capitalistas contra a URSS retardando a guerra por 1 ano e meio e ganhando tempo para preparar a resistência à agressão".

Assim o ato que permitiu a Hitler prosseguir com sua agressão na Europa é pintado como uma proeza de visão da diplomacia soviética, agindo "no interêsse da paz". Sabemos agora que Hitler não encarou o pacto sob o mesmo prisma.

O PONTO DE VISTA DO EIXO

Em uma carta a Mussolini em 25 de agôsto de 1939, êle disse que a "disposição pronta do Kremlim para reorientar suas relações com a Alemanha" tinha criado "uma situação completamente nova na política mundial... que deve ser encarada como o maior ganho possível para o Eixo".

A carta de Hitler se encontra nos arquivos secretos do Ministério do Exterior Alemão capturado pelas fôrças britânicas e americanas em 1945. Foram publicadas pelo Departamento de Estado em 1948. Os documentos soviéticos compreendendo o período do pacto nazi-soviético foram colecionados pelo Instituto Real de Assuntos Internacionais.

São, principalmente, documentos que já foram publicados na Imprensa Soviética, mas que não se podem obter agora fàcilmente na União Soviética ou neste país sob uma forma conveniente. Mrs. Jane Degras, que os traduziu e editou, deve ser congratulada pelo cuidado com que preparou êste último volume. Inclui todo o material essencial para um estudo à política exterior soviética de 1933 a 19... Foi o período em que a União Soviética estava realizando seu reaparecimento nos assuntos internacionais.

Em 1933, a União Soviética se tinha recuperado dos piores efeitos internos da guerra e da revolução e começara a fazer [illegible] progresso econômico. O primeiro plano quinquenal de industrialização fôra completado; o sistema de agricultura coletiva fôra impôsto sôbre a classe rural; os líderes se julgaram mais seguros na sela e mais capazes para voltar suas atenções novamente para o exterior.

A teoria de Stalin de que o socialismo podia ser construído em um só país deu o tom geral para a diplomacia soviética, cuja tarefa era garantir a segurança da pátria socialista em todos os lados e a qualquer preço.

O tema foi "relações pacíficas com todos os países" — como, novamente, em 1953.

Os frutos dessa política na década de 30 foram o reatamento de relações com os Estados Unidos, o ingresso na Liga das Nações, e uma série de pactos de ajuda mútua e não-agressão com a maioria dos países vizinhos. Por tôda a parte, Maxim Litvinov orientou essa política com habilidade e encanto consideráveis.

O POSTULADO DE LITVINOV

Entrementes, Hitler subiu ao poder na Alemanha e estava seguindo uma política de agressão aberta no exterior e de repressão de todos os adversários políticos, especialmente os comunistas no interior. Não fêz segrêdo de sua repugnância pelo comunismo e Rússia Soviética.

Os russos, contudo, não permitiram que os princípios preponderassem sôbre o que julgaram ser seu interêsse. Mesmo Litvinov, que tinha lido o "Mein Kapf" e estava inclinado a levar a sério Hitler, e que como judeu não tinha razões para gostar do regime nazista, foi forçado a declarar em 1933:

"Certamente, temos nossas opi-

ESQUEÇA A ASMA! RECUPERE O SEU BEM ESTAR COM DYSPNÉ-INHAL

use CALOL e economize gastos!

Utilizando os lubrificantes e as graxas CALOL o senhor reduzirá enormemente o custo da produção! Numerosos testes têm provado que CALOL é um fator decisivo na redução das despezas de manutenção eliminando horas preciosas e de reparos dispendiosos! Consulte o distribuidor CALOL para ter melhor rendimento, maior economia e eficiência de suas máquinas.

CINCO ANOS DE ECONOMIA!

Esta grande retífica, da Crankshaft Co., de Los Angeles USA, dispendia, anualmente, em limpeza, Cr$ 40.000! Utilizando "CALOL OC Turbine Oil", passou a ser limpa apenas de 5 em 5 anos!

PRODUÇÃO AUMENTADA EM 43%!

Esta melhoria foi obtida pela Schmitt Steel Co., de Oregon, USA, quando passou a empregar CALOL nesta tarracha mecânica e conseguindo ainda "Uma economia considerável na manutenção"!

RESISTENTE À ÁGUA QUENTE!

A Challange Cream and Butter Association da Califórnia, USA, comprovou que a graxa "CALOL SA" éra a única "resistente à lavagem da custosa maquinaria, realizada com agentes químicos, vapor e água quente!"

ASP • 53-10

PRODUTOS DA STANDARD OIL COMPANY OF CALIFORNIA

REPRESENTANTES NO BRASIL:

LUBRIFICANTES E PRODUTOS FONSECA S. A.

RIO - Rua Sacadura Cabral 81, Rêde telefônica 43-8944
S. PAULO - Av. Ipiranga 386, 4.º andar - Tel. 37-3719

DISTRIBUIDORES PARANÁ:

N. A. GUIMARÃES & CIA. LTDA.
Rua Pedro Ivo 819 - Telefone 46-56 - Curitiba

CALOL

CHARADAS — COLUNAS DE ÉDIPO

Enigma — Direção de DINALDO ALECRIM — Do Círculo Enigmístico Carioca

(Para veteranos)

(Problema de ZEUXIS — (Rio)

ZEUXIS C.E.C.

HORIZONTAIS

1 — Espécie de gazela do Senegal.
5 — Pretextos.
6 — (Adam) Jovem republicano alemão que se apaixonou por Carlota Corday.
7 — Que está em idade de casar.
8 — Rei de Israel 919-918 A.C.
10 — Fantasiei.
11 — Rio de Marrocos.
12 — Patriarca filho de Lamech, que viveu de 3908 a 3958 A. C.
14 — Rio afluente do S. Francisco no Estado de Sergipe.

VERTICAIS

1 — Prelado inglês, capelão de Carlos II (1637-1711).
2 — Que excita o apetite.
3 — Servo de Abraão, trouxe da Mesopotâmia Rebeca para espôsa de Isac.
4 — Músico do século XVII, compôs muitas óperas (1636-1687).
9 — Cêrco com que se emprazavam e matavam lobos.
13 — Conjunção, designa incerteza.

(Para intermediários)

Problema de LEISE DA MOTTA AZEVEDO (Rio)

Leise

HORIZONTAIS

1 — Pluviômetro.
7 — Obrigação imposta à generalidade dos homens.
8 — Hora do ofício divino entre as sextas e as vésperas.
10 — Febre que se repete de 8 em 8 dias.
12 — Nome de diversos rios da Europa ocidental e setentrional.
13 — Voz imitativa do sino, da campainha ou do choque de moedas.
14 — Silencioso.
15 — Ter ciúmes.
17 — Planta labiada, espécie de jenipi.
18 — Licor alcoólico resultante de suco fermentado de várias palmeiras.
19 — Símbolo químico do cério.
20 — Cerimônia religiosa que se celebra todos os dias durante um ano.
22 — Cesto de palha de carnaúba provido de alça.
23 — O mesmo que despacho (feitiçaria).
25 — O travor e gôsto adstringente da fruta verde.
26 — Contração da preposição a com o artigo definido o, plural.

VERTICAIS

1 — Que tem cabelos crespos.
2 — Pendor ou inclinação do terreno, considerado êste de cima para baixo.
3 — Ouvidor; audição.
4 — Rio da Áustria, afluente do Danúbio.
5 — Sirga; reboque.
6 — Décima letra do alfabeto árabe.
9 — Próprios de touro.
11 — Nome de uma árvore da ilha de São Tomé.
12 — Guarnecer de abas.
14 — Arbusto da família das Ericáceas, de flores muito ornamentais.
16 — Palavra tupi-guarani que entra na composição de muitos têrmos brasileiros e significa metal.
20 — Cidade da França, no departamento de Haute-Saône.
21 — Desguarnecida; sem vegetação.
22 — Espécie de flecha usada pelos índios brasileiros.
24 — Símbolo do boro.

NOTA — As soluções dêste problema constam de um pequeno quadro, neste caderno.

DICIONARIOS — Nesta seção são adotados os seguintes léxicos: Pequeno Dicionário Brasileiro da Língua Portuguêsa (G Barroso-H Lima), Simões da Fonseca (ed. pequena), Séguier, Lelo Popular, Silva Bastos, Pequena Enciclopédia de Monossílabos de Casanovas Chomprê (Fábula), Provérbios de Lamenza, Provérbios Originais do Dr. Lavrud e Vocabulário Antroponímico de Lidaci.

JORNALZINHO DO CHARADISTA

Recebemos e agradecemos o n.º 3 da publicação acima, correspondente ao mês de outubro corrente. Como os anteriores, obra digna do progresso do charadismo brasileiro. Gratos pela gentileza da oferta.

TORNEIO ESPECIAL PARA NOVATOS

Lembramos que o prazo para recebimento das soluções do torneio em epígrafe termina, impreterivelmente, no dia 30 do corrente mês.

PALAVRAS CRUZADAS — A PRÊMIO — de SANTORUM e CORINGA

SOLUÇÕES

Horizontais: — Pompom. Lichia. Amorete. Matan. Solar. Coto. Tet. Triz. Soada. Abada. Macle. Marna. Moda. Vão. Agua. Roupa. Ermos. Ranideo. Vários. Asaues. Verticais: Cosmos. Coma. Pito. Miaria. Patoá. Monta. Lesta. Celta. Atolado. Ardingo. Dol. Bra. Mortal. Cauri. Evans. Moeda. Ramos. Ausões. Paos. Reso.

SOLUCIONISTAS

Damos abaixo a relação dos solucionistas do problema em epígrafe, cuja classificação será efetuada pelo resultado da Loteria Federal de 14 de novembro próximo futuro, cabendo duas dezenas a cada concorrente. Caso a dezena do primeiro prêmio seja superior a 88, a classificação será feita pelo 2.º prêmio e, assim, sucessivamente, até o 5.º prêmio.

01 e 02 Atelito Lebre. 03 e 04 El-Dani. 05 e 06 Valente. 07 e 08 Carlindo Gama. 09 e 10 Dr. Mâfe. 11 e 12 Luar. 13 e 14 Fusinho. 15 e 16 Maya. 17 e 18 Rita. 19 e 20 Masé. 21 e 22 Ana Fonseca. 23 e 24 Jaguari. 25 e 26 Farmacêutico. 27 e 28 Gevimar. 29 e 30 Lygia de Mello Leal. 31 e 32 Ascânio Lerias. 33 e 34 Jopê. 35 e 36 Feliciano. 37 e 38 Silveira. 39 e 40 Sorriso. 41 e 42 Megas. 43 e 44 Taci. 45 e 46 Tonô. 47 e 48 José Camões Orlando. 49 e 50 Lord Kelvin. 51 e 52 Botucarahy. 53 e 54 Juca Pirolito. 55 e 56 O. Janz. 57 e 58 Gorgonhe. 59 e 60 Ivan Gelista. 61 e 62 Edu. 63 e 64 Sam. 65 e 66 Agas. 67 e 68 Dom Pexote. 69 e 70 Dacal. 71 e 72 Mig. 73 e 74 Mibar. 75 e 76 Patrício. 77 e 78 Odardem. 79 e 80 Arsacha. 81 e 82 Sebas. 83 e 84 J.C.A. 85 e 86 Lao. 87 e 88 Wairô.

SOLUÇÕES INCORRETAS

Recebemos, ainda, soluções dos seguintes confrades: Silene, El Príncipe, Lusso, Wamy Soares, Buridan, Black Rose, Mister Ioso, Vica Pota, Nosambos, Phan, Áquila, Vinicia, Ronega, Jura Nova, Siamattey, Alexis de Barros, Helena Alvernas e Ronoel.

A quase totalidade dêstes colegas equivocou-se na chave horizontal n. 15 TAXO, cuja solução correta é COTO, e não, NOTO ou LOTO.

CORRESPONDÊNCIA

Tôda correspondência para esta seção deve ser enviada a: DINALDO ALECRIM — Redação do "CORREIO DA MANHÃ" — Av. Gomes Freire, 471 - 3.º andar — Rio.

ÁREA INDUSTRIAL PAULISTANA

SUBDISTRITOS	Estabelecimentos	Produção industrial (Cr$ 1.000)
Município	7.353	28.070.203
Belemzinho	473	3.736.704
Braz	725	3.255.374
Mooca	488	2.726.618
Ipiranga	395	1.821.374
Lapa	360	1.770.958
Barra Funda	214	1.245.610
Tatuapé	316	1.093.169
Cambuci	193	1.018.369
Outros subdistritos	4.209	8.146.653

Fonte: Serviço Nacional de Recenseamento.

A industrialização da cidade de São Paulo teria começado — segundo se diz — pelo Braz. Nesse bairro localiza-se um parque fabril de robusta capacidade de produção: as 725 fábricas recenseadas em 1950 produziam mais de 3,2 bilhões de cruzeiros, quase tanto quanto as 3.762 fábricas então registradas no Estado do Paraná. Entretanto, a liderança industrial cabe, agora, ao Subdistrito de Belénzinho, a produção fabril (473 estabelecimentos) estava avaliada em mais de 3,7 bilhões de cruzeiros, cifra superior ao valor da produção industrial de quinze Estados brasileiros.

Atualmente, a área industrial da Capital paulista estende-se pelos Subdistritos de Belénzinho, Braz e Mooca, com ramificações, orientadas no sentido da estrada de ferro, que atingem Ipiranga, Tatuapé, Cambuci, etc. Os três primeiros Subdistritos reuniam, em 1950, nada menos de 3.227 fábricas, produzindo em conjunto aproximadamente 10 bilhões de cruzeiros; em Ipiranga, o censo encontrou 395 fábricas, com a produção de 1,8 bilhões; Tatuapé possuia 316 estabelecimentos industriais, que produziam cêrca de 1,1 bilhões; finalmente, as 193 fábricas de Cambuci declararam produzir mais de 1 bilhão de cruzeiros.

Do outro lado da cidade, surgem igualmente numerosas organizações fabris. As maiores concentrações manufatureiras desta zona situam-se nos Subdistritos da Lapa e Barra Funda, ambos com produção da ordem de 1,8 bilhões de cruzeiros, contando, o primiro, 360 fábricas, e o segundo, 214.

EXPOSIÇÃO DE AERONÁUTICA NO CANADÁ

Toronto — (APLA) — O diretor da Administração da Feira Nacional anunciou oficialmente que no próximo ano a mostra incluirá uma secção especial de aeronáutica. Esta será a primeira vez em que se exibirão êstes produtos da indústria nacional separadamente, e a exposição incluirá aviões, motores, instrumentos e todo [illegible]

AMEAÇA A LIBERDADE DE IMPRENSA, NO JAPÃO

Tóquio — (APLA) — Noticia-se a proposta de criar um Departamento Oficial de Informações para coligir e distribuir notícias. A imprensa proclama que os defensores dêsse plano querem forçar o govêrno japonês assumir o monopólio dos noticiários.

O nome do sr. Taketora Ogata, antigo editor do "Asahi Shimbun", jornal de destaque em Tóquio, foi pôsto em conexão com o projeto original.

Variam as explicações dadas sôbre a estranha persistência de algumas personagens do govêrno em promover êsse projeto tão suspeito. Uma delas é dar emprêgo ao ex-diretor duma agência japonêsa extinta, e que os verdadeiros fatores são antigos "controladores de idéias" no Ministério do Interior, que anseiam por impôr ao Japão outra dose de amordaçamento ideológico.

Celotex Americano (Vários tipos e preços) | Tijolos de vidro (Americanos e nacionais)

Acabamos de receber e temos para pronta entrega. Consultem os nossos preços. — Carvalhos S. A. — Av. Rio Branco, 35 — Fone 43-8329 — End. Tel.: RIOKA'ZER (42723)

Você é Calvo porque Quer

Até então justificavam-se suas queixas de que a sua calvície era um problema insolúvel, por falta de meios para combatê-la.

Mas agora, com o advento da Tricomicina, suas queixas perderam a razão de ser e você só continuará calvo se quizer.

TRICOMICINA

★ combate a CALVÍCIE
★ detém a QUEDA DOS CABELOS
★ elimina a CASPA

Tricomicina

À venda em tôdas as farmácias, drogarias e perfumarias

Aumento de Capital de uma das maiores fábricas de juta do mundo: Cia. Fabril de Juta Taubaté

A Cia. Fabril de Juta Taubaté vem abastecendo o mercado brasileiro com a sacaria de aniagem indispensável ao acondicionamento da nossa riqueza agrícola. As suas atividades têm sido norteadas no sentido de servir à expansão econômica do país. Pioneira nas plantações de juta na Amazônia; com imenso parque industrial em Taubaté e várias subsidiárias congêneres em todo o país — a Cia. Fabril de Juta Taubaté é considerada uma das mais modernas fábricas de juta do mundo, fornecendo mais de 33% da sacaria de juta consumida no Brasil. A fim de atender a um programa de desenvolvimento de atividades, a Cia. Fabril de Juta Taubaté resolveu elevar o capital social de Cr$... 100.000.000,00 para Cr$ 150.000.000,00, mediante a emissão de ações preferenciais.

Vantagem do investimento

LUCROS IMEDIATOS — Por se tratar de uma indústria em pleno funcionamento, os novos acionistas se beneficiarão com os lucros que já estão sendo proporcionados, os quais serão distribuídos semestralmente. SEGURANÇA — Firma tradicional, de comprovada idoneidade, com 26 anos de fecunda atividade, conhecida em todo o território nacional, com seu patrimônio crescendo vertiginosamente, a Companhia Fabril de Juta Taubaté oferece uma absoluta segurança ao portador de suas ações. VALORIZAÇÃO — As ações da Cia. Fabril de Juta Taubaté apresentam a maior valorização alcançada por títulos no Brasil nos últimos anos. RENTABILIDADE — As ações preferenciais terão uma garantia de um dividendo mínimo comum de 12% ao ano, além da participação nos lucros, equivalente à das ações comuns.

Distribuição exclusiva das ações:

FINABRÁS S.A.
Sociedade Financeira do Brasil

São Paulo
Rua José Bonifácio, 367 • 3.º andar • Telefones: 32-8059 • 34-7260 • 36-8178 (rêde interna)
Rio de Janeiro — Rua do Carmo, 9 s/902 • Fone 52-9231
Pôrto Alegre — Rua Siqueira Campos, 1170 - 3.º • Fone 4671

Correspondentes: New York • Chicago • Londres • Frankfurt

com TRAILERS FRUEHAUF grandes emprêsas DUPLICARAM a tonelagem de carga ...E REDUZIRAM 40% NOS GASTOS DE TRANSPORTE!

Consulte nossos técnicos para informações sôbre as vantagens dos TRAILERS FRUEHAUF.

• Êles lhe mostrarão como grandes frigoríficos, fábricas de papel, siderúrgicas e cervejarias, utilizando TRAILERS FRUEHAUF, duplicaram a tonelagem de carga, reduzindo os gastos de transporte.
• Indicarão, entre 20 modêlos já em estoque, para pronta entrega, qual o tipo de TRAILERS FRUEHAUF mais adequado ao seu serviço.
• Demonstrarão como nosso Departamento Especializado de Serviço pode adaptar, com uma pequena despesa, seus caminhões para unidades de tração.

Para mais detalhes telefone, escreva ou telegrafe-nos

FRUEHAUF TRAILER S.A.

Avenida Presidente Wilson, 2.464 — Caixa Postal, 9.238 — Tel.: 35-0186 — São Paulo

Roseiras paulistas atacadas por moléstia até agora desconhecida na América Latina

"Theobroma cacau"

A PLANTA QUE "NÃO SE CONSEGUE"...

Ademar Araújo Andrade, de Corumbá, Mato Grosso

Escreve-nos:

Há mais de quatro anos, que procuramos conseguir sementes de cacau, "theobroma cacau", a fim de experimentarmos o seu plantio numa vasta área de terras férteis que possuimos neste Municipio.

Por intermédio dos Poderes Públicos Municipais, nos dirigimos ao Sr. Diretor Agrícola do Ministério da Agricultura, sem resultados.

Dirigimo-nos ao Secretário da Agricultura de São Paulo, ao Instituto Agronômico do Norte, ao Instituto do Cacau da Bahia, ao Diretor do Jardim Botânico do Rio de Janeiro, à Seção Agricola do "Correio da Manhã", tendo de todos recebido amáveis respostas, mas sem obtermos o resultado desejado.

Pessoalmente, estivemos com o Diretor do Fomento Agricola do Estado de São Paulo, e fomos mal recebidos por aquêle titular, que declarou, não dispôr de tempo para atender assuntos estranhos às suas funções.

Quanto ao Instituto do Cacau da Bahia, dependia de termos quem providenciasse o embarque em Ilhéus, o que infelizmente, embora sejamos naturais daquela terra, pelo longo tempo de afastamento não conhecemos quem nos possa proporcionar êsse serviço.

Encarecemos a esclarecida cooperação de V. S. e informamos que nos comprometemos a concorrer com quaisquer despesas até mesmo para remessas por via aérea.

RESPOSTA: — Lamentamos profundamente o pracasso do Sr. Consulente, junto às repartições competentes, no sentido de obter colaboração para a aquisição de uma quantidade de sementes de Cacau. Achamos um dever sagrado e patriótico ajudar os que querem produzir e cultivar, enriquecendo a economia Nacional.

O único meio, para atender ao amigo Consulente, é lançar um apelo a todos os nossos leitores, das zonas onde se cultiva o Cacaueiro, principalmente de Ilhéus, para que atendam ao pedido do Sr. Ademar Araujo Andrade, que reside à Rua Frei Mariano nº 166, Curumbá, Mato Grosso, pois êle se compromete a concorrer com quaisquer despesas, como diz em sua carta. Outrossim solicitamos comunicar-nos os resultados de suas demarches.

INDÚSTRIA AGRÍCOLA

ARARUTA

XXVII

Amaury H. da Silveira — Eng. Agrônomo

A fécula da araruta é extraida da Maranta arundinacea L. familia das Marantáceas, sendo universalmente conhecida e apreciada. A extração da araruta é feita por processos idênticos ao do polvilho de mandioca, apresentando um pouco mais de dificuldade o isolamento dos grãos de amido, cujas células precisam ser completamente rompidas para libertar os referidos grãos.

A planta possui rizoma fusiforme, escamoso e caule articulado, até 1,20 m. de altura máxima. E' o rizoma que fornece a fécula de araruta, ou simplesmente, araruta.

Originária do Brasil, a araruta dá bem de norte a sul, porém, é relativamente pouco cultivada entre nós. A colheita dos rizomas têm lugar nos mêses de maio a agôsto, isto é, quando atingem 9 a 11 mêses de idade. Há diversas variedades de araruta, tais como: Caixuita de São Paulo, Comum ou Caeté (Minas), Especial, Gigante, Imbiry, Palmeira, Raiz Redonda, Ramosa, todavia, a melhor é a primeira, segundo Pio Corrêa. O rizoma dá entre 20 a 25% de fécula branca, fosca inodosa e insipida.

No comércio, a araruta é freqüentemente falsificada com inúmeras outras féculas, cujas principais são as seguintes: polvilho, fécula de batata inglêsa, Ianna edulis Kur-Gawl, Arum maculatum L., Colocasia antiquorum Schott, Curcuma augustifolia Roxb, Tacca pinnatifida Forat, Tacca oceanica, etc.

Como a fécula verdadeira é delicada, analéptica e nutritiva (100 g. fornecem 334.878 calorias) serve para mingaus, cremes, biscoitos, bolos, doces sôpa mesmo para crianças novas e convalecentes. Industrialmente a araruta ainda se presta ao fabrico de gema, álcool, — enfim, os mesmos usos do amido. Quanto ao rizoma crú, especialmente, da variedade gigante ou de porco, é muito apreciado pelos suinos, e as fôlhas são também usadas como forragem.

Extração da fécula: — A extração da fécula de araruta consta das operações a seguir:

1 — Lavar cuidadosamente os rizomas, num tanque ou tina para retirar a terra;

2 — Descascar ou raspar com faca afiada as escamas da casca, porque, a mesma contém substâncias amargas que alteram o gôsto, o aroma e a côr da fécula;

3 — Lavar novamente os rizomas descascados;

4 — Ralar os rizomas para reduzi-los a pasta, de modo semelhante à ralagem da mandioca, ou seja num ralador ou cevadeira, porém, mais resistente, devido à estrutura fibrodos rizomas;

5 — Misturar bastante água a massa ralada, 4 a 5 vêzes em água o volume da massa;

6 — Coar em peneira fina e depois em pano de algodão na boca de uma tina, lavando e espremendo o bagaço, que é depois dado aos porcos;

7 — Deixar o leite de araruta em repouso durante 4 a 5 horas até depositar a fécula bruta;

8 — Retirar o liquido que sobrenada, usando para isto um sifão;

9 — Raspar a "graxa" da superficie da fécula bruta;

10 — Lavar novamente a fécula com bastante água;

11 — Coar em pano de algodão mais fino que o 1.º;

12 — Decantar novamente o liquido leitoso, isto é, deixar em repouso e retirar a água, ficando assim a fécula purificada;

13 — Repetir as últimas operações, quando necessário, até que a água de decantação fique limpida obtendo-se então a fécula verde, que contém cêrca de 50% de umidade;

14 — Secar a fécula verde sôbre lençóis ao sol, durante 3 a 4 dias para que fique bem sêca;

15 — Pulverizar a araruta sêca, passando sôbre uma peneira fina de taquara, ou de outro modo, reduzi-la a pó fino;

16 — Embalar e guardar em barricas ou caixas revestidas internamente de papel, em local sêco e ventilado. O rendimento em araruta é de cêrca de 15 a 20% sôbre o pêso dos rizomas.

Nota — A seguir: FARINHA DE MESA.

Vermicidos e Vermifugos
VETERINARIOS
Cia. Nelson Castro, Com. e Ind.
Av. Mem de Sá 77 - End. Telegr.: "TOURADA" — Rio (43125)

CARRAPATICIDAS
Cia. Nelson Castro, Com. e Ind.
Av. Mem de Sá 77 - End. Telegr.: "TOURADA" — Rio (43125)

NOVA AVALIAÇÃO DE AREAS DA FAZENDA PEDRA BRANCA

O presidente da República assinou o seguinte decreto:

"Considerando haver sido feito Creexame do processo S. C. 702/52, que abrange o processo S. C. 23.941/51, ambos do Ministério da Agricultura;

considerando o Parecer n.º de referência 2021, de 13 de novembro de 1952, da Consultoria Geral da República, que opina por nova avaliação das duas áreas integrantes da fazenda "Pedra Branca", assinaladas no decreto n.º 29.544, de 9 de maio de 1951;

considerando não haver sido feita essa nova avaliação;

considerando o decreto n.º 23.544, de 9 de maio de 1951, haver submetido a regime especial a propriedade "Pedra Branca", com que criou ônus consideráveis à sua exploração;

considerando ser o levantamento topográfico indispensável à determinação, dentro dos principios científicos, das florestas protetoras de mananciais existentes na fazenda "Pedra Branca", inclusive dos que abastecem a cidade de Nova Friburgo;

considerando, também, êsse levantamento imprescindivel a possiveis desapropriações, de acôrdo com o parágrafo 16, da Constituição;

considerando, finalmente, necessária, em face do expôsto precedentemente, a revalidação do Decreto n.º 29.544, de 9 de maio de 1951, decreta:

"Art. 1.º — Fica retificado o Decreto n.º 29.544, de 9 de maio de 1951, para que seja procedido o levantamento topográfico das duas áreas existentes na fazenda "Pedra Branca", no municipio fluminense de Nova Friburgo.

Parágrafo único — O art. 1.º, § 1.º e 2.º, os arts. 2.º e 3.º do referido decreto n.º 29.544, de 9/5/52, são, de pleno, retificados.

Art. 2.º — Êste decreto entra em vigor na data de sua publicação, revogadas as disposições em contrário".

TRAÇADORES - SERRAS
Berrotes - Limas - Brocas e Plainas
Cia. Nelson Castro, Com. e Ind.
Av. Mem de Sá 77 - End. Telegr.: "TOURADA" — Rio (43125)

Correio da Manhã
AGRICOLA

RUSSIA: *os efeitos da coletivização na pecuária*

Caem perigosamente as reservas de gado — Contradizem-se Khrushchov e Malenkov — Cifras exatas que desmentem

LAZAR M. PISTRAK
Especial para o "Correio da Manhã"

A 3 de setembro de 1953, em secção plenaria do Comitê Central do Partido Comunista Russo, seu primeiro secretário, Nikita S. Khrushchov, revelou algarismos sôbre o gado bovino que não deixaria dúvida alguma quanto a que a Rússia está passando por uma crise muito séria em sua produção de gado e, conseqüentemente, por uma escassez de carne e laticínios para a sua população. Até então, os observadores do desenvolvimento agrícola russo estavam desprovidos de dados estatísticos necessários a uma análise da situação pecuária russa nos últimos três anos, e, embora muitos ainda sejam mantidos em segrêdo, o número de cabeças de gado revelado por Khrushchov é suficiente para mostrar que em sua gravidade a atual crise só poderá conduzir a Rússia à situação catastrófica em que mergulhou no transcurso da década de 1930-40, quando a produção de gado, sofrendo o mais desastroso recuo, causado pela coletivização, atingiu o nível baixo de 38,9 milhões de cabeças no verão de 1933, contra 207,4 milhões no verão de 1928, que foi o último ano de pré-coletivização. Desde então, o total de 1928 jamais foi atingido.

A GUERRA NÃO É DESCULPA

Embora seja verdade que a Rússia perdeu muito gado vacum durante a Segunda Guerra Mundial, o número de cabeças no final das hostilidades era ainda superior ao total de 1933. E' certo, portanto, que a política de comunização do gado causou mais mal à criação russa do que os invasores alemães. De 1928 a 1941 não houve guerra no território russo, e o total de cabeças de gado dentro das fronteiras do pre-guerra da Rússia caiu de 30 por cento. Mesmo comparado ao total do gado bovino de 1916, quando a Rússia estava no terceiro ano de sua participação na Primeira Guerra Mundial, o total do gado (já dentro das ampliadas fronteiras do após-guerra) se mostra inferior em 10 por cento.

STALIN PROMETERA UMA VACA A CADA LAVRADOR

Os altos e baixos da criação de gado na Rússia refletem a luta constante entre a comunização bolchevista e o principio da propriedade privada. Quando o número de cabeças de gado vacum russo chegou ao minimo (1933), o govêrno bolchevista permitiu, em seu segundo Plano Quinquenal, o aumento do número de cabeças de propriedade privada dos membros das kolkhozes (fazenda coletivas). Nessa época, Stálin declarou solenemente, numa reunião de turmas de choque das kolkhozes:

"Dentro de um ou dois anos não haverá um só kolkhznik que não possua uma vaca. Nós, os bolcheviques, providenciaremos para que cada membro das kolkhozes tenha uma vaca".

Embora essa promessa não tenha sido cumprida, a política "liberal" dos meados da década 1930-40 propiciou uma recuperação parcial da situação do gado vacum.

ELIMINAÇÃO GRADUAL DO GADO DE PROPRIEDADE PRIVADA

Mas assim que a situação melhorou, o Kremlin decidiu, de conformidade com seu objetivo final de destruir qualquer vestigio de propriedade privada, que chegará a ocasião propicia a outra tentativa de comunização da criação de gado, em detrimento dos bens pessoais. Em julho de 1939 foi criado um decreto determinando que as fazendas coletivas tivessem um número especificado de vacas e porcos ou carneiros. Isso só poderia ser conseguido pela "compra" do gado que pertencesse aos seus membros. Essas "compras" foram impostas aos membros das kolkhozes, porquanto a conservação de seus gados, varas e rebanhos dependia do fornecimento de rações e forragens procedentes das próprias fazendas coletivas. De acôrdo com Naum Jasnay (Agricultura Socializada na URSS), entre janeiro de 1940, os gados dos membros das kolkhozes cairam de 18,9 por cento, e os rebanhos de 11,4 por cento. De 1939 para cá a política de expansão do gado de propriedade comunal (rebanhos coletivos e dos Estados) continuou, às custas do gado da propriedade privada. Em comparação com as cifras do pré-guerra, o quarto Plano Quinquenal previa o aumento do gado russo (especialmente bovino e de carneiros), mas não foi determinado que a produção privada de gado deveria atingir o total de 1941, devendo decrescer a porcentagem de gado particular em relação ao total russo.

NÃO FOI SUFICIENTE

Contudo, até mesmo êsse plano não foi considerado suficiente, e em 1949 foi iniciado um novo "Plano de Três Anos para o Desenvolvimento das Criações de Propriedade das Fazendas do Estado" (*Pravda*, 19 de abril de 1949), no qual ficou determinado um aumento ainda mais drástico do gado de propriedade comunal. Assim, tendo-se por base êste novo plano, constata-se que o total previsto para 1951 (até primeiro de janeiro), comparado com o quarto Plano Quinquenal para a mesma data, o gado de propriedade comunal (fazendas coletivas e do Estado) deveria aumentar da seguinte maneira: gado vacum, 25,5 por cento; rebanho de ovelhas e cabras, 23 por cento, e varas de porcos 55 por cento.

O plano não revelou qualquer intento de se promover o aumento dos gados de propriedade privada, os quais estavam destinados à transferências dos pequenos rebanhos para os rebanhos comunais.

O decrescimo do gado de propriedade privada está tabelado:

TABELA 1: GADO DE PROPRIEDADE PRIVADA NA URSS

Território do após-guerra, registros de janeiro

CATEGORIAS DE GADO	1938. Milhões de cabeças	1941. Milhões de cabeças	1949. Milhões de cabeças	Decréscimo percentual em 1949, em relação a 1938
Vacum	40,9	32,0	30,0	20,6
Porcino	23,1	17,1	7,2	68,8
Ovino e caprino	43,8	43,1	26,5	39,5

NOTA — Os valores de 1938 e 1941 são calculados por Naum Jasny (op. cit.). Os dados de 1949 foram compilados do artigo do "Pravda" de 19 de abril de 1949, que publicou a integra do "Plano de Três Anos para o Desenvolvimento das Criações de Propriedade das Fazendas do Estado".

A CONTINUAÇÃO DA POLITICA DE COMUNIZAÇÃO E' CONFIRMADA POR MALENKOV (OUT. 1952)

O plano especial de três anos (1949-51), bem como o plano quinquenal regular (1946-50), não foram cumpridos, conforme se pode ver pela tabela abaixo:

TABELA 2: TABELA DE GADO POR MILHÕES DE CABEÇAS E PERCENTAGENS

Até Janeiro de 1951 (objetivo e números reais)

CATEGORIAS DE GADO	1951 objetivos	1951 reais	Comparação percentual entre os números reais e objetivos de 1951
Vacum	65 3	57,2	87,6 %
Ovino e Caprino	121,5	99,0	81,5 %
Porcino	31,2	24,1	77,2 %
Equino	15,3	13,7	89,5 %

Em vista do fato do objetivo de 1951 não ter sido atingido, tornou-se certo que a não realização do plano foi devida em primeiro lugar à forte queda do gado de propriedade privada, porquanto a política de comunização do gado, do Kremlin, não caiu de intensidade. Em seu relatório para Decimo-nôno Congresso do Partido, em outubro de 1952, Malenkov disse:

"A fim de colocar a produção animal em bases firmes, o Partido centralizou particularmente sua atenção sôbre o desenvolvimento da fazenda coletiva de propriedade comunal e no gado das fazendas do Estado. Hoje, o gado das fazendas coletivas, juntamente com o das fazendas do Estado, é predominante, tanto em número de animais quanto em produção".

Em outras palavras, em outubro de 1952, o Kremlin ainda prosseguia em sua política de liquidação do gado de propriedade privada em favor do setor nacionalizado e coletivizado da agricultura russa.

MALENKOV ESCONDEU A CRISE POR TRÁS DE ALGARISMOS FICTÍCIOS

Nêsse mesmo discurso, Malenkov escondeu a crise da criação de animais, declarando com orgulho:

"de julho de 1945 a julho de 1952, o número total de cabeças de gado na URSS aumentou de 13,4 milhões; de ovelhas, em 41,8 milhões; de porcos em 21,2 milhões; e de cavalos em 5,6 milhões."

E' interessante notar-se, contudo, que Malenkov calculou o aumento do gado russo na base dos dados de verão, que são sempre superiores aos do inverno, e isso a despeito do fato dos dados estatísticos russos sôbre o gado ter sido durante muito tempo calculado com muito mais frequência com base nos totais dos mêses de janeiro — de janeiro a janeiro.

E mais, Malenkov anunciou que o nível do pre-guerra, 1940, foi atingido em 1948 pelo gado vacum, em 1950 pelo ovino e em 1952 pelo porcino.

KHRUSHCHOV CONTRADIZ MALENKOV

Contra essas declarações feitas por Malenkov em outubro de 1952, Khrushchov, em seu relatório apresentado à sessão plenária do Comitê Central do Partido, em 3 de setembro de 1953, revelou que:

"os planos do Estado para o aumento do gado estão sendo menos cumpridos cada ano que passa"... que

"o número de vacas (que equivale a quase a metade do total do gado) no país foi inferior ao nível do pré-guerra em 3,5 milhões de cabeças"... que

"sòmente no ano de 1952, o número total de cabeças de gado do país, como um todo, caiu de 2,2 milhões e o número de vacas diminuiu em 550 mil"...

e que

"teve lugar no país um decrescimo no número de cavalos, correspondente a 60 por cento menos contra o registro do periodo pré-revolucionário (1916), e a 27 por cento contra o registro do ano do pré-guerra de 1940" (*)

A conclusão feita por Khushchov foi a de que, no campo da criação de gado, a produção russa após 37 anos de bolchevização se situa apenas ligeiramente acima da do periodo pré-revolucionário (1916) em porcos, carneiros e cabras, mas em nivel inferior ao daquele periodo em tôdas as demais categorias, muito mais vitais.

(*) Tôdas as citações de dados

Continua na pag. 10

UMA FLORESTA LABORATÓRIO

Os estudantes da Escola de Florestamento do Colégio de Agricultura e Engenharia do Estado de Carolina do Norte dispõem de um laboratório com a área de 32 mil hectares!

Esse laboratório natural, orgulho da escola, nada mais é que a Floresta Hofmann, operado por estudantes e corpo docente no regime de auto-suficiência financeira. A turma do terceiro ano do curso de florestamento passa o periodo letivo da primavera num acampamento que dispõe de dormitórios casas de aula, refeitório e outras facilidades. São ali ministrados cursos de inventário florestal, indústria florestal, administração de florestas e proteção contra incêndios.

A fim de poderem como registrar o número de árvores e seu ritmo de crescimento, os estudantes dividiram a área em dez trechos, contendo cada trecho 65 quilômetros quadrados. Cada ano, a turma residente percorre um dos blocos, preparando mapas. Dessa forma, é feito um inventário completo por década.

Os estudantes também adquirem experiência de primeira mão no combate aos incêndios de florestas sob a supervisão de peritos do govêrno. Quando as torres de vigilância localizam um incêndio, os estudantes são despachados para combaterem o fôgo.

A Floresta Hofmann contém 100 milhões de pés cúbicos de madeira de tamanho comerciável, em crescimento. A venda da madeira fornece os meios para a construção de estradas, sistema de irrigação e drenagem, proteção de incêndio, administração e outras desperas.

E' um sistema que poderá ser adotado pelos demais paises do hemisfério, para a formação de exércitos de reflorestadores de riquezas florestais.

PULVERIZADORES
MOTORIZADOS E COSTAIS
Cia. Nelson Castro, Com. e Ind.
Av. Mem de Sá 77 - End. Telegr.: "TOURADA" — Rio (43125)

PRODUÇÃO DE UVAS

A safra brasileira de uvas, no ano passado, atingiu 254.263 toneladas, no valor de Cr 518.537.000,00, segundo informa o Serviço de Estatística da Produção, do Ministério da Agricultura.

CORREIAS - MANGUEIRAS
DIVERSOS TIPOS
Cia. Nelson Castro, Com. e Ind.
Av. Mem de Sá 77 - End. Telegr.: "TOURADA" — Rio (43125)

PULVERIZAÇÕES PARA COMBATER A POSTURA DAS BORBOLETAS

Como medida de combate direto, aconselhamos, quando for o ataque percebido logo no inicio, extirpar as lagartas que se encontram alojadas nas hastes. Ao contrário, estando o ataque muito adiantado, havendo grande parte das hastes perfuradas, convém que estas sejam eliminadas e queimadas.

Preventivamente, ao aproximar-se a época inicial do ataque, aplicar às plantas, de 20 em 20 dias, ou mais amiudamente, pulverizações de verde de Paris.

As pulverizações devem ser realizadas com tempo sêco. O tratamento deve visar, preferivelmente, as extremidades das hastes, a base dos peciolos das fôlhas e os brotos. Pois são estas as partes mais preferidas pelo inseto para a postura dos ovos.

Nas plantas comerciais, as podas costumeiras, na época em que são praticadas, muito contribuem para o combate à praga.

SALITRE DO CHILE
-MULTIPLICA AS COLHEITAS-
AGENTES EXCLUSIVOS
PARA O DISTRITO FEDERAL, ESTADOS DO RIO E ESPÍRITO SANTO.
CADAL RIO
CIA. INDUSTRIAL DE SABÃO E ADUBOS
AV. PRES. VARGAS, 149 - 6º - TEL. 43-7092 - RIO

IMPORTAÇÃO DE NOVILHAS DA RAÇA HOLANDESA

Esclarecimentos do Ministério da Agricultura

Comunica-nos a direção do Departamento Nacional da Produção Animal, do Ministério da Agricultura:

"Em referência à notícia publicada pela imprensa, na qual o sr. deputado Uriel Alvim, na Comissão de Economia da Câmara dos Deputados ao submeter à aprovação o substitutivo ao projeto do relator, sr. Humberto Gobbi, teceu comentários sôbre irregularidades no Ministério, com a importação de animais da Argentina, dos quais os enviados para a Paraíba, ao preço unitário de Cr$ 10.000,00, teriam sido devolvidos pelo governador dêsse Estado, por não apresentar o menor requisito racial, o Departamento Nacional da Produção Animal esclarece:

1) A Divisão de Fomento da Produção Animal não remeteu para a Paraíba os animais adquiridos na Argentina.

2) Entretanto, os animais adquiridos naquele país foram escolhidos por uma comissão de técnicos de reconhecida competência e probidade e, se entre 700 animais, alguns não corresponderam à espectativa, essa ocorrência não poderá ser tomada nem tida como irregularidade. Dentre grande número de animais escolhidos, alguns poderão não apresentar as condições ideais, fato, porém, que é normal.

3) As fêmeas mestiças da raça holandesa, remetidas para a Paraíba, foram adquiridas a um criador de Três Rios, no Estado do Rio de Janeiro. E' verdade que foram compradas durante a época da sêca, mas eram de excelente qualidade e procediam de criação muito conceituada.

4) Nenhuma nova Comissão está em viagem para os países platinos. Os técnicos que ali foram comprar novilhas holandêsas já estão de volta, e podemos afirmar, dada a experiência dos mesmos, que as aquisições feitas são de exemplares de ótima qualidade.

Atualmente ainda não podemos adquirir, entre os criadores dos Estados limitrofes do Distrito Federal, a quantidade necessária para revenda de novilhas holandesas, filhas de mães controladas.

O Ministério, todavia, através de seus estabelecimentos técnicos, está desenvolvendo um trabalho para que no futuro não haja mais necessidade dessas importações".

adubave
ADUBO RICO TIPO GUANO
40 kgs ORGÂNICAMENTE PURO
PRODUZIDO PELA GRANJA GUANABARA (S. BENTO)
ESC.: R. DO ROSARIO, 138 - RIO DE JANEIRO

FUNGICIDAS PARA LAVOURA
Cia. Nelson Castro, Com. e Ind.
Av. Mem de Sá 77 - End. Telegr.: "TOURADA" — Rio (43125)

O "CÂNCER MARRON" DAS ROSEIRAS

Diagnosticado em São Paulo

Uma doença até agora desconhecida entre nós, que vinha atacando determinada variedade de rosas cultivadas nas vizinhanças de S. Paulo, acaba de ser diagnosticada como "câncer marron" (Cryptosporella umbrina"). O diagnóstico se deve ao trabalho conjunto do dr. A. A. Bitancourt, Diretor da Divisão de Biologia Vegetal do Instituto Biológico de S. Paulo, e da dra. Anna E. Jenkins, fitopatologista norte-americana contratada pelo Instituto de Assuntos Interamericanos para trabalhar no Instituto Biológico, segundo os principios do programa do "Ponto IV" de cooperação técnica do govêrno dos Estados Unidos.

A importância da descoberta reside principalmente no fato de que esta moléstia, embora muito conhecida nos Estados Unidos e na Inglaterra, ainda não havia sido identificada na América Latina.

A revista "O Biológico", editada pelo Instituto paulista, publica em seu último número um relatório completo sôbre o assunto, de autoria de ambos os cientistas. Acredita a dra. Jenkins que êste trabalho possa proporcionar a outros fitopatologistas na América Latina meios para identificar a moléstia e tomar as medidas necessárias ao seu combate.

É COM ISTO QUE ALGODÃO DÁ DINHEIRO!
RHODIATOX
Para produzir barato, compre barato!
RHODIATOX é um ótimo inseticida e é o mais barato de todos!
Rhodia
A marca de confiança
TAMBÉM A SERVIÇO DA LAVOURA
COMPANHIA QUÍMICA RHODIA BRASILEIRA
DEPARTAMENTO AGROPECUÁRIO
Agência do Rio de Janeiro: Rua Buenos Aires, 100 - Caixa Postal 904

20 MIL SACAS DE BATATAS PARA SEMENTES

Santos, (Asp) — Procedente de Hamburgo, Bremen, Antuérpia, Amsterdam e Roterdam, chegou a êste pôrto, o navio de bandeira holandesa "Alpherat", que nos trouxe o seguinte carregamento: 20 mil sacas de batatas para sementes, 4.624 lingotes de zinco, 116 caixas com material fotográfico, 321 rolos de arame farpado, 3 caixas com aparelhos fotográficos, 324 sacos de parafina, 424 caixas e 10 engradados com peças para radios, 223 caixas e 44 fardos de fios para tecelagem, 937 lingotes de estanho, 24 caixas com peças de geradores e 62 tambores de cloreto de calcio.

Enxadas - Foices - Machados
Cia. Nelson Castro, Com. e Ind.
Av. Mem de Sá 77 - End. Telegr.: "TOURADA" — Rio (43125)

avevita
RAÇÕES PRENSADAS
MOINHO FLUMINENSE S. A.
AV. PRES. VARGAS 463-A
Tel. 43-7398 - Rio de Janeiro

MOTORES DIESEL
PRONTA ENTREGA
Cia. Nelson Castro, Com. e Ind.
Av. Mem de Sá, 77 - End. Telegr.: "TOURADA" — Rio. (43125)

SALSICHARIA NACIONAL

Em conformidade com o Serviço de Estatística da Produção, do Ministério da Agricultura, em 1952 o Brasil produziu 54.118 toneladas de salsichas, a granel e enlatadas, no valor de Cr 1.077.646.000,00.

Em 1951 a produção foi de ...... 49.760 toneladas, na importância de Cr 979.712.000,00.

DESTRUIÇÃO DO HUMUS PELA QUEIMADA

O caboclo na sua ignorancia da ciência agronômica não compreende como se possa condenar a queimada, processo tão simples e barato de preparo da terra, pois não exige braços nem tempo longo para estar completo o trabalho. Se êle soubesse, entretanto o que é o humus, não cometeria essa arbitrariedade que esteriliza quase o seu chão. O humus é matéria orgânica produzida pelas folhas e galhos que caem no chão e apodrecem. Se a terra não tiver humus não adianta adubá-la com fertilizantes quimicos, pois é essa terra preta de folhas podres que serve para ligar o adubo quimico à planta, ajudado pela água. A queimada destroi êsse humus e deixa a terra impraticável para uma essa terra preta de folhas podres boa.

HERBICIDAS E DDT
Diversas concentrações de uso agricola — Cia. Nelson Castro, Com. e Ind., Av. Mem de Sá n. 77, End. Telegr.: "TOURADA" Rio. (43125)

AVES EXISTENTES EM PERNAMBUCO

A estimativa de aves existentes no Estado de Pernambuco, em 1952, era a seguinte, de acôrdo com o Serviço de Estatística da Produção, do Ministério da Agricultura: patos, marreços e gansos, 118.840 cabeças, no valor de Cr$ 2.080.000,00; perus, 217.060, no valor de Cr$ .... 14.555.000,00; galinhas, 1.650.300, no valor de Cr$ 41.730.000,00; galos, frangos e frangas, 1.541.750, no valor de Cr$ 41.264.000,00.

CARNE DE CAPRINO

O Brasil produziu, no ano passado, 12.808 toneladas de carne de caprino, na importância de Cr 110.772.000,00, segundo informa o Serviço de Estatística da Produção, do Ministério da Agricultura.

A produção global compreendeu carne verde e frigorificada.

FORMICIDA TATU
Cia. Nelson Castro, Com. e Ind.
Av. Mem de Sá 77 - End. Telegr.: ...

É mais do que proveitoso:
É UM PRAZER CRIAR GALINHAS!
"A par de minhas ocupações normais de dona de casa, dedico-me a uma pequena criação de galinhas no meu quintal. Além do proveito que isso me traz, encontro um verdadeiro prazer em cuidar da minha criação"
Siga, também, senhora, êsse exemplo de muitas donas de casa, que se ajudam a si mesmas e cooperam no alevantamento do nível econômico da nossa comunidade!
PARTICIPE, TAMBÉM, DA "BATALHA DA PRODUÇÃO", CRIANDO GALINHAS NO SEU QUINTAL!
Valha-se das vantagens que oferecemos aos avicultores domésticos, orientando-os e fornecendo-lhes, no devido tempo, tudo quanto precisarem para começo e desenvolvimento da sua criação!
RAÇÕES BALANCEADAS ABC
PINTOS DE 1 DIA
CHOCADEIRAS
CRIADEIRAS
RAÇÕES BALANCEADAS
...TUDO PARA O AVICULTOR!
ABC do AVICULTOR
LOJA: AV. MAL. FLORIANO 138 TELS. 23-3256 43-7141 - 23-6271
FÁBRICA: RUA D. ZULMIRA 88 TEL. 48-1505

Correio da Manhã — AGRÍCOLA

INDICADOR AGRO-PECUÁRIO

FORNECEDORES:

ARTHUR VIANNA
CIA. DE MATERIAIS AGRÍCOLAS
Adubos simples e completos — Salitre, Fosfatos, Cloreto, etc.
Av. Graça Aranha, 226 - s/1103 — Tel.: 22-2331

D. MOLLER S. A.
Irrigação por Aspersão "Parrot"
TEL. 43-7661 — 23-3040
Rio, Av. Rio Branco n. 26, 13.º

CAIEL
Comercial Agrícola Importadora Exportadora Ltda.
Av. Erasmo Braga, 255 - s/501-A
Produtos para: Agricultura — Pecuária — Avicultura

MECHANO-TECHNICA
INSTALAÇÕES INDUSTRIAIS E AGRÍCOLAS LTDA.
Pronta entrega
Motores - Moinhos - Máq. de Beneficiamento - Bombas Manuais e elétricas - Carneiros. Descontos para revendedores. Rua Alfândega, 74 - 2.º. C. P. 3073 — Rio de Janeiro.

Rolamentos - Mancais - Polias
TODOS OS FINS
Cia. Nelson Castro, Com. e Ind. Av. Mem de Sá 77 - End. Telegr.: "TOURADA" — Rio (43125)

ENGENHOS
Cortadores de forragem — Moinhos para fubá. Cia. Nelson Castro, Com. e Ind. - Av. Mem de Sá 77 — End. Telegr.: "TOURADA" - Rio. (43125)

SEMENTES DE CAPIM
Gordura roxo, Jaraguá e Colonião. ABIL - Buenos Aires 87. RIO. (37398)

PINTOS DE 1 DIA
NEW HAMPSHIRE
GRANJA JURITI
Cx. Postal 3 — Niterói

BOMBAS PIF-PAF
para água - Manuais ou motorizadas
Cia. Nelson Castro, Com. e Ind. Av. Mem de Sá 77 - End. Telegr.: "TOURADA" — Rio (43125)

CARNEIROS PIF-PAF
Diversos tamanhos garantidos
Cia. Nelson Castro, Com. e Ind. Av. Mem de Sá 77 - End. Telegr.: "TOURADA" — Rio (43125)

SEMENTES DE GRAMA
Acabamos de receber sementes de grama para preparação de campos de Golf, Foot-Ball, etc. — ABIL — Buenos Aires, 87, — RIO. (57067)

BALANÇAS
BALDES PARA TODOS OS FINS
Cia. Nelson Castro, Com. e Ind. Av. Mem de Sá 77 - End. Telegr.: "TOURADA" — Rio (43125)

COQUEIRO ANÃO
Mudas de procedência pernambucana. Horto Fruticola da Penha — 30-1433. (25588)

Desnatadeiras - Batedeiras Salgadeiras
Cia. Nelson Castro, Com. e Ind. Av. Mem de Sá 77 - End. Telegr.: "TOURADA" — Rio (43125)

FRUTEIRAS
Européias e tropicais
Grande variedade de Laranjeiras e Limoeiros
REPLANTÁVEIS TODO ANO
Envasilhadas e vegetadas
CHÁCARA "HORTULANIA"
Rua Senador Nabuco, 48 — Vila Isabel — F. 38-0366

FENATOX
CANFENO — CLORADO
Cia. Nelson Castro, Com. e Ind. Av. Mem de Sá 77 - End. Telegr.: "TOURADA" — Rio (43125)

CONSULTÓRIO DE INDÚSTRIA AGRÍCOLA

CERA LÍQUIDA

AMADEU RAFFAELI, São Paulo, S.P. — Escreve-nos:

Por que não são respondidas as cartas consultas que há tempo envie? Aproveito, a oportunidade para pedir uma fórmula de cera líquida.

RESPOSTA — Suas cartas merecem a mesma consideração que a dos demais consulentes que nos pede informações sôbre assuntos que não se enquadram nas finalidades desta página agrícola. Quando o assunto diz respeito às Indústrias Agrícolas, elas são respondidas com prazer.

Cera para assoalho: cera de carnaúba 5, cera de abelha 10, parafina 4, corante 1 e querosene 80.

REMESSA DE SEMENTES

J. CHRISPIM COSTA, São José dos Campos, S. P. — DR. LESSA, Pindamonhangaba, S.P. — HELOISA GONÇALVES CKESS, D.F. — A. LUIZ RODRIGUES, D.F. — LUCILIA MADEIRA, D.F. — ALCIR RODRIGUES, D.F. — Escreve-nos solicitando sementes de Uva Japonesa e de flôres de diversas espécies.

RESPOSTA: — Foram todos atendidos pelo correio e sob registro. Os quatro últimos da relação acima deverão apanhar, conforme suas indicações, na agência do "Correio da Manhã", 109 — D.F., as sementes solicitadas.

LIGAS DE FERRO SILÍCIO

Segundo informa o Serviço de Estatística da Produção, do Ministério da Agricultura, o Brasil produziu, no primeiro semestre do corrente ano, 1.718 toneladas de ligas de ferro, silício, no valor de Cr$... 9.842.000,00.

BOMBAS HIDRÁULICAS
DE TODOS OS TIPOS E CAPACIDADES
Para: RESIDÊNCIAS, FÁBRICAS, INDÚSTRIAS, FAZENDAS, IRRIGAÇÃO, EXTINÇÃO DE INCÊNDIOS, ESGOTAMENTO DE POÇOS, ETC.
CIA. FABIO BASTOS COMÉRCIO E INDÚSTRIA
RIO DE JANEIRO — Rua Teófilo Otoni, 81
SÃO PAULO R. Florêncio Abreu, 828 — B. HORIZONTE R. Tupinambás n. 364 — P. ALEGRE Av. Júlio de Castilhos, 30 — JUIZ DE FORA Rua Halfeld, n. 269

CIFRA DO AVICULTOR
FORRAGENS E MATERIAL AVÍCOLA
Moacyr Gomes da Silva e Nelson Rodrigues, convidam seus amigos e clientes para a inauguração de sua Loja e Fábrica, à Rua Barão de São Felix, 148-A, próximo à E.F.C.B., às 16 horas do dia 28 do corrente. (53051)

MATERIAL, USADO, À VENDA
Vendemos o material abaixo, em perfeito estado:
1) — Uma máquina de vapor "Larbodière", vertical, capacidade de 100 HP.;
2) — Uma dita, idem, idem, capacidade de 40 HP.;
3) — Uma dita, idem, idem, capacidade de 25 HP.;
4) — Um grupo máquina de vapor, vertical, com alternador, marca ALLEN English Electric, de 100 HP. Corrente alterna-trifásica 220/380. 50 ciclos.
5) — Um Alternador, de fabricação belga, de 30 KW — 1.000 rpm. — 230 volts.
TODO O MATERIAL ESTARÁ DISPONÍVEL A PARTIR DE DEZEMBRO DÊSTE ANO DE 1953, salvo venda. VER E TRATAR na Usina de Rio Branco, em VISCONDE DO RIO BRANCO, Estado de Minas Gerais — E. F. Leopoldina (57899)

RAÇÕES SANTA HELENA
SANTA HELENA
Rações balanceadas para aves, suínos, bovinos, equinos, caninos
DISTRIBUIDOR
HERMANO BARCELLOS & CIA.
1.º DE MARÇO 99 — RIO
Fabricante
MOINHO SANTA HELENA
Santíssimo, D. F.

Importância das associações agrícolas juvenis

Os "Clubes 4-H" nos E.U.A. e os "Clubes 4-S" no Brasil — Outras organizações brasileiras

G. ROBERTO COARACY

O desenvolvimento de uma mentalidade agrícola entre a juventude rural de um país, é fundamental para a evolução da sua agricultura como fonte de equilíbrio econômico e social.

Talvez nenhum outro país tenha levado tão a sério êste problema como os Estados Unidos. Despertar o entusiasmo dos jovens do campo pelo seu futuro, dentro de seu próprio ambiente, através das coisas que o cercam e que lhes são familiares, assegurando em benefício do país a sua fixação à terra, e desenvolvendo concomitantemente um espírito progressista, é o que os Estados Unidos conseguiram por meio de uma fórmula tão simples quanto sábia, e ao mesmo tempo pouquíssimo dispendiosa.

Esta fórmula se consubstancia na criação e difusão dos chamados "Clubes dos 4-H's" hoje em dia espalhados por todos os recantos do território norte-americano.

Os "Clubes dos 4-H's" ("4-H Clubs") são constituídos por jovens de ambos os sexos das regiões rurais, entre 10 e 21 anos de idade. Os quatro "H" significam "Head" (cabeça), "Heart" (coração,) "Hands" (mãos) e "Health" (saúde), simbolizando o desenvolvimento harmônico e concomitante da mente, do espírito, da capacidade de trabalho e da saúde. Um trevo de quatro fôlhas, cada uma das quais contendo a letra "H", constitui o distintivo usado por seus membros. O número de sócios de cada clube varia desde 12 até 100 ou mais. Fundados em bases democráticas, a diretoria de cada clube é eleita diretamente pelos sócios os quais, em assembléia, determinam suas próprias construções, se fôr o caso, instituindo um programa mensal ou anual. Cada membro se compromete a realizar um trabalho agrícola ou doméstico. Tratando-se de atividades particulares e independentes, não há interferência oficial ou escolar em suas respectivas organizações. Entretanto, os clubes recebem pleno apoio e assistência das autoridades governamentais e escolares.

Atualmente existem nos Estados Unidos cêrca de 80 000 clubes dos 4-H's". O número de associados por município, varia de doze a quarenta. Êstes são congregados em tôrno da "Associação Municipal dos Clubes dos 4-H's", que patrocina exposições, feiras e concursos entre as várias unidades. As associações municipais, da mesma forma, agrupam-se em tôrno da "Associação Estadual dos Clubes dos 4-H's". As 48 entidades estaduais, por sua vez, formam a "Associação Nacional dos Clubes dos 4-H's" com mais de dois milhões de sócios ativos.

Vários milhões de lavradores habitantes das zonas rurais, hoje em dia, já pertenceram em sua juventude a êsses clubes, tendo se beneficiado imensamente de seus programas sociais e técnicos.

Orientados e supervisionados por adultos, geralmente pertencentes aos serviços oficiais de fomento ou às Escolas de Agronomia e Economia Doméstica, os membros dos clubes recebem instruções e conhecimentos sôbre práticas e métodos agrícolas e de economia doméstica em bases progressivas, desenvolvendo-se o entusiasmo e o amor à terra e ao lar. O espírito de competição, despertado por meio de concursos e exposições, leva-os a dedicar-se com empenho às tarefas que lhes são consignadas pelas unidades a que pertencem.

Êstes clubes, juntamente com outras organizações para adultos e serviços oficiais, são responsáveis pelo extraordinário desenvolvimento da moderna agricultura norte-americana, uma das bases fundamentais do progresso que levou os Estados Unidos a ocuparem sua atual posição de nação líder no Mundo Livre.

FUNDAM-SE CLUBES SIMILARES NO BRASIL

Ora, êste sistema que tão grandes resultados tem dado nos Estados Unidos, acaba de ser adaptado e introduzido no Brasil, pelo serviço de fomento agrícola da Universidade Rural de Minas Gerais, com sede em Viçosa. E' êste serviço conta com a assistência técnica do Sr. Orlando Vanderbilt Winks, técnico agrícola norte-americano formado pelo Serviço de Fomento do Departamento de Agricultura da Universidade de Purdue, Estados Unidos e encaminhado para Viçosa pelo Instituto de Assuntos Interamericanos de acôrdo com o programa norte-americano de cooperação técnica conhecido como "Ponto Quatro". O Sr. Winks veio para o Brasil com a missão de estabelecer e organizar um serviço de fomento na Universidade Rural de Minas, fundando inclusive um curso de Economia Doméstica Rural.

Sob seu incentivo, foram fundados em Minas os primeiros clubes similares aos dos "4-H's", que receberam o nome de "Clube 4-S" — a letra "S" significando, correspondentemente ao "H" das entidades norte-americanas, Saber, Sentir, Serviço e Saúde.

Existem atualmente, em diversas comunidades mineiras, cinco "Clubes 4-S" em pleno funcionamento, com cêrca de 180 sócios, supervisionados pela Universidade Rural de Minas Gerais e apoiados pelas populações locais. Outros 30 estão em fase de organização, devendo todos, em conjunto, reunir aproximadamente 650 membros.

A organizadora dos clubes é a senhorita Neusa Dias, graduada da primeira turma do concurso de Economia Doméstica Rural e atualmente funcionária dêsse instituto de ensino. Depois de formada, foi enviada aos Estados Unidos e a Pôrto Rico, como bolsista do Ponto IV, para aperfeiçoamento em economia doméstica e serviços de fomento em geral, bem como para observar a organização norte-americana dos clubes dos "4-H's". Atualmente percorre as pequenas localidades próximas a Viçosa, procurando interessar as populações e principalmente os lavradores na fundação dos "Clubes 4-S". Quando o consegue, deixa a entidade já em fase de organização. Mantem-se em constante contacto com os diversos clubes, assistindo-os em seu desenvolvimento e em seus problemas.

O ingresso de meninos e meninas nos clubes é gratuito. Dedicam-se os sócios a vários programas, notadamente horticultura, criação de aves de abate, carpintaria, e economia doméstica em geral. Os clubes das localidades perto de Viçosa mantem permanentemente barracas próprias nos mercados locais, onde vendem parte da produção não consumida pelos sócios.

Semelhantemente ao norte-americano, o emblema dos clubes — é um trevo de quatro fôlhas, havendo em cada uma delas a letra "S". Numerosos folhetos estão sendo preparados sob a orientação da senhorita Neusa Dias versando assuntos de interêsse das associações, sua organização, atividades, etc.

OUTRAS ENTIDADES JÁ EXISTENTES NO BRASIL

No interior do Estado de S. Paulo existe um clube do mesmo gênero, fundado por iniciativa de elementos locais, independente da organização da Universidade Rural de Minas.

Entretanto, mais antigos são os Clubes Agrícolas, existentes, pelo menos teòricamente, em todos os recantos do Brasil. Êstes seriam em número aproximado de 2.500, parecendo, porém, que nem todos funcionam regularmente. Organizados nos grupos escolares, visam antes proporcionar, por meio da ohrticultura, um trabalho manual aos colegiais, do que propriamente despertar a consciência agrícola no indivíduo rural, como é o caso dos "Clubes 4-S". Assim, terminado o período escolar, os alunos pertencentes ao clube deixam de participar de suas atividades, ao passo que nos "4-S" o trabalho não só independe da atividade escolar muito tempo depois de findo o período de estudos primários.

Mais aproximadas do tipo dos "Clubes 4-S" são as organizações do SAPS, fundadas com o nome de "4-E", pela Dra. Clara Sambaquy, Supervisora da Divisão Técnica daquela autarquia, sendo dirigidos pelo seu Setor de Visitação Alimentar, Serviço de Alimentação da Previdência Social. Os quatro "E" significam Espírito, Educação, esfôrço e êxito, correspondentemente aos quatro "E" das entidades norte-americanas. Embora o programa de ação se aproxime do norte-americano, seu campo de ação se limita às zonas urbanas e suburbanas das grandes cidades. Atualmente existem dêsses clubes em Belém, São Luís, Fortaleza, Natal, Recife, Belo Horizonte, Vitória e Distrito Federal.

PRÓXIMA CONVENÇÃO DOS CLUBES 4-S

Está sendo planejada para o próximo ano a primeira convenção dos "Clubes 4-S", a ser realizada provàvelmente em Viçosa.

A juventude rural brasileira, consideradas as idades de 10 a 20 anos, segundo o último recenseamento, se eleva aproximadamente a ... 6.500.000 indivíduos. Êste vasto potencial, se devidamente treinado e orientado, poderá ter extraordinária influência no equilíbrio econômico [illegible] Bras[il].

E', pois, confortante verificar a existência dêsses movimentos, embora isolados e não coordenados, que visam despertar o interêsse dos nossos jovens e orientá-los no sentido da agricultura e da economia doméstica. Conforta mais, porém, o movimento iniciado em Minas Gerais, que procura especificamente a formação da mentalidade agrícola na juventude das nossas zonas rurais, seguindo orientação firme e sistemática. Que tal movimento crie raizes, cresça e envolva todo o território nacional. Só assim teremos no futuro gerações dedicadas à terra e ao seu cultivo, tratando-a com o carinho que merece e com os recursos que proporciona a moderna ciência agrícola.

POLVILHADEIRAS
MANUAIS E A MOTOR
Cia. Nelson Castro, Com. e Ind. Av. Mem de Sá 77 - End. Telegr.: "TOURADA" — Rio (43125)

VETERINÁRIA

Consultório Veterinário a cargo do prof. Pedro Costa Filho. Rua Santos Moreira, 52 — casa VI — Niterói — R. J. — Tel.: 2-2040

HEXACLORETO DE BENZENO

A. TEIXEIRA — D. F. — Escreve-nos:

Recebi resposta do sr. cujas receitas, duas foram encontradas, menos o Hexacloreto de Benzeno sob forma para banhos diários que tenho procurado em muitas farmácias e drogarias. A cachorrinha sente muita coceira, desejava que o sr. me indicasse onde poderei encontrar o tal remédio ou caso seja possível uma outra receita fácil de encontrar para aliviar rápido à bichinha.

RESPOSTA: — O Hexacloreto de Benzeno, deve ser encontrado em casas que comerciam com o ramo agro-pecuário. Como tem sido difícil encontrar êsse maravilhoso medicamento, para substituí-lo, faça uso do seguinte:

Uso externo:

Enxofre	10,0
Carbonato de potássio	5,0
Vaselina	80,0

GATO ANGORA

ELZA MARGARIDA — D. F. — Escreve-nos:

Possuo um gato angorá mestiço. Tem êle 6 mêses de idade, e sempre gozou saúde.

Agora entretanto, há uns 15 dias, vem sofrendo uma forte desinteria, sem que êle mesmo se possa conter. O animal continua alegre, tem bom apetite e está gordo, mas a desinteria não passa. Já suspendi o leite na sua alimentação, mas as melhoras são poucas, como se trata de animal de estimação, venho pedir-lhe um conselho, aguardando a sua resposta no "Correio da Manhã".

RESPOSTA: — Dê, de 4 em 4 horas, meio comprimido de Enterovioformio até cessar a diarréia, o que deve suceder dentro de meio-dia.

NÃO HÁ CÓLERA

EDGARD DE SOUZA AMARAL — D. F. — Escreve-nos:

Possuo em minha casa em Laranjeiras, Distrito Federal, algumas galinhas da raça New Hampshire, adquiridas numa granja daqui. Essas aves estão alojadas em galinheiros feitos em platôs, pois, o terreno, originàriamente, era em grande aclive. São galinheiros muito arejados, bem amplos e muito batidos pelo sol, embora tenham boas árvores de sombra. São êles, porém, cimentados na parte coberta.

Últimamente algumas aves têm aparecido doentes, tristes, não comem e, apresentam dificuldades em andar, preferindo ficarem deitadas. Eu as tenho tratado com sulfanilamida, (cibrazol), uma vez, que suas fezes apresentam-se liquefeitas e de uma côr amarelo-esverdeada, o que me faz crer estejam elas com cólera aviária, embora não tenha certeza.

Felizmente, até agora não perdi nenhuma galinha, pois logo que se apresentam doentes, separo-as e ponho-as em rigoroso tratamento, pondo-lhes, também, comida pelo bico. Com isso, várias que têm sido atacadas, têm ficado boas, porém, receio que outras adoeçam e mesmo gostaria de seguir a uma orientação certa, racional e científica.

Um primo que foi à minha casa, disse-me que talvez seja do cimento, (parte cimentada) onde elas passam algum tempo.

Já comprei a vacina contra-cólera aviária e vou iniciar o tratamento de tôdas elas, porém, não sei se estarei certo na minha iniciativa. Por isso, gostaria que V. S. me respondesse sôbre o que fazer.

RESPOSTA: — Não há cólera em seu quintal, pois se houvesse morreriam várias aves de um dia para outro. Contudo, é prudente que se faça a vacinação preventiva. As fezes são mesmo meio líquidas. Adicione na água de beber duas gramas para cada litro de água, de Sul Fametazina, durante dois dias consecutivos. Descanse e repita se fôr necessário 4 a 5 dias após. O cimento é contra indicado. Nesses casos costuma-se deitar sôbre o piso uma camada de pó de serra.

"ESPIRRADEIRA"

JOSÉ CHRISTOVAM DE LIMA — PIUNHI — M.G. — Escreve-nos:

Formulei a presente, a fim de solicitar de V. S. uma consulta para um porquinho que se acha doente, com uma doença desconhecida, e denominada aqui no interior de Minas, por "Espirradeira", o animal começa a espirrar e a coçar o seu focinho, ora solta um catarro ou pequena quantidade de sangue e, não alimenta bem.

RESPOSTA: — Adicione na água de beber Benzoato de Sódio até melhorar a espirradeira. Procura abrigar a gaiola dos ventos. O mais prático é mandar comprar cinco gramas de Benzoato e adicioná-lo a cada 100 c.c. de água deixar no bebedouro à vontade. Ao invés de água deixe essa mistura nos bebedouros.

CANDIDO DA SILVA PIRES — D. F. — Escreve-nos:

Possuo uma pequena chácara no Estado do Rio, onde tenho dois cavalos para montaria, que se alimentam de capim-gordura semeado há algum tempo. Como pretendo, a título de melhorar o aspecto de parte do terreno, plantar grama, gostaria de saber se essas gramas correntes possuem algum valor nutritivo como alimentação de cavalos e como se comportam diante do nosso clima (chuvas ou estiagens prolongadas).

Enfim, no caso de não possuirem as gramas usuais valor nutritivo de importância, gostaria que me informasse do cultivo de outro capim em substituição ao gordura, que seja de baixa elevação, pois que o gordura sendo um capim que cresce relativamente alto, ao meu ver produz uma pastagem suja quando deita durante a sêca, propiciando a rápida proliferação de carrapatos e sua volta para os animais.

RESPOSTA: — Faça uso do capim Kikuyo, é ótimo, resiste bem ao pisoteio e seu valor alimentício muito se aproxima ao da alfafa.

RAÇÕES PARA AVES

F. SIMONETTI — Barbacena — M. G. — Escreve-nos:

Solicito-lhe a especial fineza de, sendo possível, me informar onde poderei adquirir um livro completo sôbre fabricação de rações balanceadas, de todos os tipos, e adubos químicos.

RESPOSTA: — Em português um ótimo livro é o Alimentação das Aves de autoria de Paracicini Torres. Encontra-se em SCAL — Rio.

PERIQUITO AUSTRALIANO

DRA. RENEE RENZO — D. F. — Escreve-nos:

Venho por intermédio desta solicitar à V. S. uma consulta para uma fêmea de periquito australiano. A avezita está com uma falta de ar muito grande, sempre com o bico aberto, coçando o nariz e espirrando muito. Quase não se alimenta.

Suponho que isto seja derivado de uma inchação que a ataca de vez em quando no nariz. Mas no momento ela não apresenta tal inchação.

Aconselharam-me a triturar 1/4 de cafiaspirina e diluir na água do bebedouro, assim fiz mas não vi melhoras, assim neste estado já está a ave há quase 20 dias e não sei mais o que fazer para aliviar o sofrimento da ave.

Na mesma gaiola está o machinho, que tem o vício de comer os detritos de ambos, acha V. S. que devo separá-los para evitar que aconteça o mesmo com êle?

Estando muito aflita e sem saber o que fazer, ficaria imensamente grata à V. S. se pudesse me orientar sôbre o tratamento que deverei dar à avezita que tanto tem sofrido.

RESPOSTA: — Instile e mcada narina 2 gotas de Neosinefrina. Proteja dos ventos fortes e dê na água de beber 2 gramas de Sulfametazina em cadas 1.000 c.c. de água. Pode dar a cafiaspirina conforme disse.

ARSENIATO DE SÓDIO

Preparação — Dissolve-se um quilo de carbonato de sódio cristalizado e meio quilo de ácido arsenioso em 2½ litros dágua. Deixa-se esfriar e completa-se o volume primitivo, que, pela evaporação, havia diminuido.

Para as ovelhas adultas, dilui-se essa solução em 9 partes dágua. Para os cordeiros, dilui-se uma parte daquela solução em 11 partes dágua. Assim, há para as ovelhas uma solução mais concentrada que a dos cordeiros.

Tanto para as ovelhas como para os cordeiros dão-se 15,5 cm. cúbicos de uma das soluções.

Os animais deverão ficar encerrados desde a véspera e algumas horas ainda após o tratamento.

MOTORES ELÉTRICOS
Cia. Nelson Castro, Com. e Ind. Av. Mem de Sá, 77 - End. Telegr.: "TOURADA" — Rio. (43125)

SEMENTES DE CAPIM
Gordura-Roxo, Jaraguá e Colonião, da safra de 1953 e de germinação garantida, encontra-se à venda na Rua Leandro Martins, 70. Marinho Pinto & Cia Tel.: 23-2839.

Desinfetantes para Sementes
Cia. Nelson Castro, Com. e Ind. Av. Mem de Sá 77 - End. Telegr.: "TOURADA" — Rio (43125)

OVOS COM MANCHAS DE SANGUE

Não é raro serem encontradas manchas de sangue nos ovos de frangas que iniciam a postura. Estas manchas resultam de uma hemoragia capilar, que se dá quando o ovo inicia o seu curso através do oviduto.

Esta condição não pode ser remediada pela alimentação ou maneira de tratar a ave. Algumas raças parecem ser mais suscetíveis que outras. E' provável que sejam os sustos, tais como os causados pela batidas de portas, etc. Geralmente esta condição desaparece à medida que as aves se tornam mais idosas e alcançam o máximo de sua capacidade produtora.

SEMENTES DE CAPIM
Gordura, Roxo, Cabelo de Negro, Jaraguá e Colonião, limpas e garantidas, à venda na "Casa Surerus", Indústria e Comércio S. A. — Juiz de Fora — Minas.

BROMETO DE METILA
PARA EXPURGO DE CEREAIS
Cia. Nelson Castro, Com. e Ind. Av. Mem de Sá 77 - End. Telegr.: "TOURADA" — Rio (43125)

ENXOFRE MOLHÁVEL
Cia. Nelson Castro, Com. e Ind. Av. Mem de Sá 77 - End. Telegr.: "TOURADA" — Rio (43125)

PINTOS NEW HAMPSHIRE
GARANTIMOS O FORNECIMENTO DURANTE O ANO TODO.
GRANJA BRANCA
Distribuidores exclusivos:
SCAL-RIO S/A.
Av. Marechal Floriano, esq. de Andradas, 96-A.
Tel. 23-5029.
(53179)

JACAZINHOS (VASOS) DE LAMINAS DE PINHO
Para mudas de café, eucaliptus, citrus, etc.
Temos disponíveis para pronta entrega:
140 x 250 x 1
200 x 320 x 1
230 x 450 x 1
[illegible] x 1
140 x 230 x 1
Aceitamos pedidos para tamanhos especiais
WILSON LEAL MOURA & CIA. LTDA.
Pinho serrado e Compensados em geral
Rua Evaristo da Veiga 16 - 9.º and. s/901
Tel: 42-5543 — Rio de Janeiro

VACINAS E DEMAIS PRODUTOS VETERINÁRIOS DOS PRINCIPAIS LABORATÓRIOS — ARTIGOS PARA LAVOURA — BALANÇAS
CEADAS — MATERIAL AVÍCOLA — Atendemos pelo serviço de Reembôlso Postal — CASA DO FAZENDEIRO LTDA. — Rua Acre n. 12 — C. Postal, 1.018 — Belo Horizonte. (38970)

TORQUEZES "BURDIZZO"
Para castrar, Italiana, legítimas. Pronta entrega. Cia Nelson Castro — Com.º e Indústria. Av. Mem de Sá, 77, endereço telegráfico "Tourada" (43125)

ENTOMOLOGIA E FITOPATOLOGIA

Consultório Técnico de Fitopatologia, Entomologia e Agricultura em Geral a Cargo do Dr. Raphael Hallage, Engenheiro Agronômo, Fitossanitarista, Especializado — Rua Joaquim Tavora — Travessa A — Edifício 17 apto. 102 — Icaraí — R. J.

EXTINÇÃO DE CUPINS

Lucilia Madeira — D. F. — Escreve-nos:

Pedia de vossa obsequiosa bondade informar o seguinte:

1º — como extinguir o cupim da terra?

2º — como extinguir o cupim arbóreo?

3º — como extinguir o cupim que ataca a madeira dos nossos interiores?

4º — qual a relação ou parentesco entre êstes cupins?

5º — êsses insetos alados que invadem as nossas habitações, de preferência no verão, e que perdendo as asas acasalam-se e após penetram entre os nossos livros, tecidos e os corroem, são os malditos cupins?

RESPOSTA: — Pràticamente, podemos dividir os cupins em três grupos: os que fazem "ninhos na terra", os que se aninham nas árvores e os que se abrigam dentro das madeiras, assim teremos: cupins terrestres, arborícolas e dendrícolas. E' um critério arbitrário ocasional, tanto assim que grande entomologista de fama mundial notou que as espécies que fazem ninhos arborícolas às vêzes constroem o cupinzeiro sôbre o solo ou mesmo semi-enterrado.

1º — Dos cupins terrestres, uns fazem ninhos subterrâneos e outros constroem montinhos de terra, quase sempre pequenos, mas há espécies que fazem montes de 2-3 metros e outros constroem simples camara e galerias excavadas no solo. Essas espécies terrestres causam graves prejuizos à lavoura. Combate: nas pastagens, escavar a casa do cupim em derredor e arrancá-la, levar para lugar limpo e regá-la com BHC ou fazer um furo vertical que vá ao centro da construção e neste furo despejar BHC em mistura com água, vedar a entrada com barro. Os gases bastam para destruir todos os cupins. Quando os cupins se localizam de baixo de árvores, faz-se uma mistura de terra com esterco e junta-se BHC à razão de 6 grs. por meio quilo da mistura e fazem-se blocos, os quais se aplicam como se estivesse adubando a árvore. E' um meio muito eficaz.

2º — O cupim arbóreo pode ser destruido pelo fogo.

3º — O cupim que ataca a madeira, pode ser extinto, pintando a madeira com "Carbolineum".

4º — São da mesma família, portanto de espécie diferentes.

5º — Sim, são os malditos cupins; na época de vôo deve-se impedir a sua entrada, em casa, pondo telas nas janelas.

J. CHRISPIM, São José dos Campos, S. P. — Escreve-nos:

Acompanho com grande interêsse a correspondência mantida no "Correio Agrícola", nos exemplares de domingo do "Correio da Manhã".

Vim, assim, por meio desta, pedir-lhe duas explicações. A primeira é a cêrca de uma roseira que tenho, a qual, repentinamente, viu-se atacada de uns bichinhos parecidos com pulgas e, também, por umas manchas brancas nas folhas e botões. Esperei tanto tempo que se resolvesse a crescer e agora que tal está sucedendo e que está prestes a se abrir tôda em flôr, acontece tal fato. Apreciaria se me indicasse qual o procedimento a seguir.

A segunda é sôbre palmas de Santa Rita. Disseram-me que eu deveria tirar as batatas da terra, após a floração, e guardá-las até março vindouro em uma caixa com areia, quando então, poderia plantá-las novamente. Achei um pouco esquisito o conselho, mas, enfim, tirei apenas uma. Imediatamente tornei a plantá-la, pois estava cheia de bolinhas brancas, que, creio, devem ser novas batatas. O que devo realmente fazer com as palmas?

RESPOSTA — Pela sua descrição cremos que a sua roseira esteja atacada por pulgões e por fungo denominado Oídio; para combater o primeiro emprega-se em pulverização, a fórmula seguinte:

Sulfato de nicotina a 40%, 125 cms3.; Sabão comum dissolvido na água, 150 grs.; Água, 100 litros, ou Timbó em pó, 200 grs.; Sabão comum, 150 grs.; Água, 100 litros ou finalmente polvilhar a planta com BHC (pó empregado contra a broca do café) à ½ de isomero gama. Geralmente o pulgão atrai as formiguinhas para exterminar estas, rega-se o ninho com solução de água e creolina na proporção de 200 cms3. para 100 litros de água.

Para combater o oídio da roseira, aconselhamos o polvilhamento de enxofre em pó, pela manhã antes da evaporação do orvalho a 1a. aplicação se para quando aparecerem os 1ºs. sintomas da doença, devendo repetir o tratamento cada 12 a 15 dias.

2º Dá certo o conselho que lhe deram; é exato: Tiram-se, os bulbos num dia insolado, (ensina-nos o prof. J.S. Decker) quando a terra estiver bem enxuta, levantando-os com pá, e colhendo os bulbos com todo cuidado para não perder os referidos bulbilhos. Deixam-se os bulbos expostos ao sol durante algumas horas, para se tornarem enxutos; corta-se a folhagem sêca logo acima do tôpo do bulbo e tira-se o velho junto com as compridas raizes; recolhem-se os bulbilhos para semeá-los, logo em seguida, em viveiros, bem preparados, ao passo que os bulbos novos, em condições de florecer, serão transportados para um logar fresco e bem arejado onde aguardarão a próxima época de plantação. As bolinhas brancas, que o sr. observou são os novos bulbos ou como o sr. consulente expressou as novas batatas, como acima fi explicado.

FEIJÃO GUANDÚ

CONDE A. BARBIELLINI, São Paulo, S.P. — Escreve-nos:

Com referência a uma consulta (Geraldo J. Wolff do D.F.) em que o consulente oferece "favas de Feijão Guandu nativo" desejava receber algumas das tais sementes para verificar qual a planta de que se trata.

Caso demorar a remessa do sr. Geraldo J. Wolff, pediria ao amigo o endereço do mesmo para me corresponder com êle.

RESPOSTA — Lamentamos não ter encontrado o endereço de L. Geraldo J. Wolff, pois a correspondência que nos chega, volta devidamente respondida e despachada para a redação. Para atender ao prezado amigo e colega, fazemos apelo ao sr. Geraldo J. Wolff no sentido de mandar seu endereço completo ao nosso amigo conde Amadeu A Barbiellini o diretor e redator de Chácaras e Quintais — São Vicente, Litoral de São Paulo ou à rua Tabatingueira nº 122 e 124, Caixa Postal 8034 São Paulo, para êsse fim agradecemos.

DOENÇA DA ROSEIRA

SILVANIA REZENDE. R.J. Escreve-nos:

Venho por esta, mais uma vez importuná-lo, e, desta vez, para saber qual as doenças que atacam as roseiras, pois possuo várias e quase tôdas são atacadas de uns bichinhos que dão sòmente nos brotos.

Possuo também uma roseira que em tamanho e aspecto está bem viçosa, porém seus botões quase não chegam a ficar rosas, pois êles ficam empelotados e esquisitos/

RESPOSTA: Os bichinhos que estão atacando os brotos da sua roseira creio que sejam apídios (pulgões) o que posso adivinhar a distância pela simples descrições. Contra êsses bichinhos o sr. pode usar em pulverização a fórmula seguinte.

Sulfato de nicotina à 40%, 125 cm3.; Sabão comum dissolvido na água, 150 grs.; Água, 100 litros.

Pulverizar com aparelho de pressão, pela parte da manhã, diretamente sôbre os bichinhos (pulgões) e no dia seguinte tornar repetir caso não tiverem todos mortos.

Quanto a 2a. anormalidade, preferimos ter material, (bem conservado para exame) enquanto isso — pode pulverizar a sua roseira com calda bordaleza a 1% desde a formação dos botões.

LARANJEIRA DOENTE

MYRTO, D.F. — Escreve-nos:

Venho lhe consultar à respeito de uma laranjeira, situada em um terreno em Teresópolis cujas fôlhas se acham neste estado (segue uma fôlha para exame). Como tratá-la? Segue também uma folha de uma árvore, situada no mesmo terreno, cujo nome desconheço e que necessito também de tratamento. Que faço para acabar com as formigas que estão atacando um pinheiro? Que adubo o senhor aconselha para umas pereiras que segundo consta nunca deram peras. O clima de Teresópolis é propício para estas árvores? Devo conservá-las?

P.S. Onde poderei encontrar sementes de grama?

RESPOSTA — Uns pedacinhos de fôlhas pequeninhas e mal conservadas não podem oferecer material para exame e diagnóstico, motivo pelo qual deixo de atender para aconselhar o tratamento, até receber outro material maior e bem conservado. Formiga, deve-se descobrir o ninho e despejar no canal Bi-sulfureto de carbono ou outro qualquer formicida M.M. 33 Para árvores frutíferas, aconselhamos a fórmula seguinte de adubo: Salitre do Chile, 250 grs. superfosfato, 200 grs. Farinhas de ossos, 250 grs. Sulfato de potassio, 200 grs. dose 1.000 grs. por exame. O clima de Teresópolis é propício para tais árvores: deve conservá-las. Sementes de gramas encontram-se nas casas que anunciam sementes de capim nesta Secção.

VASILHAME DE LEITE
Cia. Nelson Castro, Com. e Ind. Av. Mem de Sá 77 - End. Telegr.: "TOURADA" — Rio (43125)

Sementes, só Dierberger
◆ Autênticas
◆ Genuínas
◆ Alta qualidade.
Dierberger Agro-Comercial Ltda.
R. Líbero Badaró 499 — Tel. 36-5471 — Cx. 458
Av. Anhangabaú, 292/294 São Paulo.

B. H. C.
DIVERSAS CONCENTRAÇÕES
Cia. Nelson Castro, Com. e Ind. Av. Mem de Sá 77 - End. Telegr.: "TOURADA" — Rio (43125)

INDÚSTRIA AÇUCAREIRA — MOENDAS
MATERIAL USADO, DISPONÍVEL PARA VENDA
a) — Uma instalação de moendas, 3 roles de [illegible], acionada por 2 motores elétricos de 50 e 20 HP., marca "Asea", com redutores internos. Um jôgo de facas. Instalação completa. Castelos de aço. Tudo em perfeito estado. Capacidade de moagem: 100 TONELADAS DIÁRIAS.
b) — Uma instalação de moendas, 6 roles de [illegible], acionada por máquina de vapor de [illegible], com inversão de marcha. Construção "Fletcher". Completa. Engrenagens, acumulador, lubrificação forçada. Esteira intermediária. Ponte rodante. Peças sobressalentes: dois roles, rodetes, luvas, etc. Conjunto completo. Capacidade de moagem: 450 TON. DIÁRIAS.
Material em perfeito estado de conservação. Está à venda devido ter sido substituído por outro de maior capacidade de produção.
VER E TRATAR na Usina de Rio Branco, de propriedade da Société Sucrière de Rio Branco, S. A. — VISCONDE DO RIO BRANCO — E. F. Leopoldina — Minas Gerais. (57898)

Qualidade
GRANJA GUANABARA
CRIADORES DE
"NEW HAMPSHIRE"
"PLYMOUTH ROCK BARRED"
"LIGHT SUSSEX" (INGLÊSA)
"LEGHORN" (HANSON'S E KAUDER'S)
PERÚS GIGANTE BROAD-BRESTED-BRONZE
VENDEMOS
PINTOS de 1 DIA
OVOS DE INCUBAÇÃO
FRANGAS EM INÍCIO POSTURA
REMETEMOS
CONSULTE-NOS
SÃO BENTO
ESTR. RIO PETRÓPOLIS • ESCRITÓRIO RIO: R. ROSÁRIO 158-A TEL. 52-8795

IRRIGAÇÃO DOS CAFÈZAIS

A irrigação por aspersão é hoje reconhecida como das mais importantes para melhorar o rendimento dos cafezais. Combinada com uma adubação adequada, provou ser decisiva também na recuperação da produtividade. Mas, como, a adubação, a irrigação tem de ser perfeita.

Muitas instalações já foram empregadas, dando ótimos resultados mas, também algumas falharam, porque fatores importantes não foram estimados no planejamento e que exercem grande influência sôbre o êxito do empreendimento. Tais fatos não surpreendem, porque o planejamento segue muitas vêzes as instruções de fabricantes que desconhecem as condições peculiares para a cultura do café no Brasil.

Há grande diferença em projetar uma instalação para irrigar grandes pastos ou qualquer cultura em terras mais ou menos planas, pouco acidentadas e, cafezais em grande extensão de superfície e em declive.

O café no Brasil e, especialmente no Estado de São Paulo, é em geral plantado em declives, nas encostas de morros, proporcionando grande diferença de nível entre a fonte de água e o ponto mais alto de distribuição da chuva, tendo, assim, de vencer alturas exageradas. Neste caso, todo cuidado é pouco no planejamento e nã é possível seguir qualquer regra esquemática ou rotineira; cada projeto tem de ser elaborado individualmente.

Para irrigar tôda a extensão de uma área dentro de certo tempo com uma chuva suficiente, exige seu volume dágua.

Levar esta água através de terreno acidentado em altura e distância até o extremo a ser alcançado, ocasiona enormes perdas pelos atritos na passagem dágua pelos tubos condutores.

O estado da superfície das paredes internas de tubos, seu diâmetro certo, a velocidade de passagem dágua dentro dos tubos, estão intimamente ligados com o volume necessário e a pressão, fatores, que, às vêzes, não são tomados na devida consideração.

Em geral, são também excessivas as perdas ocasionadas pelas múltiplas curvas e mesmo do ziguezague em que são assentados os tubos. Há casos em que, para diminuir o custo da instalação, empregam-se motobomba de menor capacidade de pressão, desejando movimentar grandes volumes dágua com pressão, de 40-50 libras, o que conduz à ineficiência da instalação.

Motobombas possantes são necessárias para vencer todos os obstáculos, montadas em grupos ou, como é preferível, divididas em dois ou mais grupos montados em paralelos.

O recurso de intercalar pequenas motobombas nas linhas mestras sòmente pode criar aborrecimentos.

Apareceram em São Paulo casos de instalações deficientes, os quais deram origem às reclamações na II Mesa Redonda Regional de Conservação do Solo, em São José do Rio Preto: "certas firmas particulares, na afã de venderem conjuntos para irrigação a preços mais convenientes, descuidam da parte técnica que o assunto exige, oferecendo, às vêzes, aparelhagem em completo desacôrdo com as indicações técnicas."

Não é de admirar que tal suceda, porque nem todos os fornecedores dispõem de pessoal habilitado para a elaboração, de projetos.

Além de tôdas as dificuldades mencionadas para projetar uma instalação de irrigação por aspersão, há ainda, um fator importante, ao qual até agora não foi dispensada a devida atenção: é o ASPERSOR.

Existe grande variedades de tipos, conforme as necessidades da lavoura do país de origem.

Para irrigar pastos, culturas de certas hortaliças ou culturas frutíferas, onde o pêso das chuvas não influi bastam aspersores de reação.

Na Europa, onde a irrigação é empregada em grande escala em culturas de hortaliças sensíveis, procura-se produzir chuvas finas, por aspersores que distribuem chuva estável e uniforme.

Para economizar tempo e trabalho, os aspersores têm de distribuir a água desde a base até o ponto externo do círculo, para evitar recobrir os círculos já irrigados porque o jacto dágua atingiu sòmente a periferia do círculo.

O aspersor precisa, também, oferecer a possibilidade de regular a densidade da chuva, da mais fina até a mais grossa, conforme a necessidade da cultura, respeitando as condições locais do solo, sua composição, inclinação e a necessidade da precipitação.

Infelizmente e, em prejuízo da lavoura de café, não foram até hoje apresentados em São Paulo em uma exposição e funcionamento, todos os aspersores fabricados em diversos países, para que os interessados pudessem julgar e escolher os mais convenientes. Isso justificaria, até, uma exposição internacional de aparelhos para irrigação, diante da sua importância para a lavoura cafeeira.

É difícil isto, enquanto a situação cambial do país nem permite importar as instalações, apesar das perspectivas de aumentar, com isso, a produção e aliviar as mesmas dificuldades.

QUANTIDADE DE CHUVA

A quantidade de chuva que deve ser aplicada ao café em cada caso seja durante a sêca ou para corrigir o deslocamento as precipitações, é um problema que ainda será resolvido pelos agrônomos.

Variam as opiniões de 40 até 180 mm pluviométricos, às vêzes não tomando em consideração as perdas pela vaporização, composição do solo ou escorrimento devido à inclinação da superfície, perdas essas que atingem em média 2/3 da chuva precipitada.

Os entendidos recomendam irrigar durante à noite para evitar evaporação e regular a densidade, conforme o solo.

INSTALAÇÕES MOVEIS OU PERMANENTES

Nos cafezais de São Paulo, preferem-se instalações móveis, com tubos leves de alumínio. Transportáveis fàcilmente de um ponto para outro.

Em certos casos, prefere-se no estrangeiro, a instalação permanente com tubos de aço ou ferro galvanizado, cobrindo em verdadeira rêde tôda área a irrigar, com bombas funcionando sob alta pressão, com aspersores montados em cima de torres de ferro de 12-15 metros de autura, atingindo os aspersores raios de chuva até 120 metros, e diâmetro de círculo de 240 metros, um sistema que, apesar do alto custo, será talvez num futuro não muito distante, empregado no Norte do Paraná, para proteger os cafezais contra as geadas fortes, que são esperadas com o progressivo desflorestamentos da zona.

Na técnica de irrigação, aparecem constantemente novas aparelhagens, porém sempre conforme as necessidades dos países de origem.

Na América do Norte, a maior preocupação é a movimentação das tubulações sôbre o campo, para economizar pessoal e tempo.

Montam-se as tubulações sôbre rodas, às vezes já equipadas com motores próprios, enquanto se negligencia na construção de aspersores, o que ali, não tem tanta importância.

Na Europa, e para as instalações destinadas ao Oriente Médio, onde a irrigação artificial encontra tôda proteção dos governos, para desenvolver a agricultura, preferem-se instalações permanentes ligadas aos grandes açudes públicos. Verifica-se, assim, a complexidade da técnica de irrigação por aspersão e o cuidado necessário no planejamento, para obter tôdas as vantagens do sistema em favor da nossa lavoura.

SUINOVITA
RAÇÕES PRENSADAS
MOINHO FLUMINENSE S. A.
AV. PRES. VARGAS 463-A
Tel. 43-7398 - Rio de Janeiro

ENXUGUE SUA ROUPA DENTRO DE CASA
15 m. de cordas em 90 cm2
enxugador IDEAL
PAT. 30276
SUSPENSO AO TETO POR CORDAS E ROLDANAS
Tel. 37-0110
Av. Prado Junior, 150
Representante Belo Horizonte WANDERLEY - Tel. 2-4630
São Paulo: Lemos Copacabana

Fazendeiro! NÃO PERCA TEMPO! EXPERIMENTE HOJE EM SEU CAFÈSAL O FAMOSO Adubo CADAL 14 (MULTIPLICA AS COLHEITAS)
CADAL CIA. INDUSTRIAL DE SABÃO E ADUBOS
EXCLUSIVOS DO SALITRE DO CHILE
ESTADOS DO RIO E ESPÍRITO SANTO
ESCRITÓRIO: AV. PRESIDENTE VARGAS, 149 - 6.º ANDAR
FÁBRICA: AV. AUTOMÓVEL CLUBE

Dê repouso ás suas aves e elas lhe darão
MAIS OVOS! MAIS PÊSO!
A criação sob processo confinado economiza mão de obra, permite melhor higiene, contrôle geral e isenção de moléstias! Transforme seu pequeno sítio numa granja lucrativa, com nossas casas-colônia para 25, 50, 100 e 200 aves!
Compre diretamente dos fabricantes! Ampla ventilação. Bôa altura do sôlo. Madeira imunizada contra cupim. Durabilidade garantida!
Indústrias Xerém
EXPOSIÇÃO E VENDAS: AV. RIO BRANCO, 14 - 14.º ANDAR
TEL. 23-6083
Fábrica: Est. Rio-Petrópolis - Km. 23 - (Junto á Fab. Nac. Motores)

RÚSSIA: os efeitos . . .

Continuação da 8a. pag.

feitas no capítulo "Kuruschchov contradiz Malenkov", e nas tabelas 3 e 4 foram extraídas da Decisão do Comitê Central do Partido, em 7 de setembro de 1953, baseada no relatório de Khrushchov, e intitulada "Sôbre as Medidas para Maior Desenvolvimento da Agricultura da URSS". Essa decisão foi publicada em todos os jornais russos do dia 13 de setembro de 1953.

ANALISE PRELIMINAR DOS DADOS DE KHRUSHCHOV

A situação do gado russo em 1953, em comparação com as de 1916, 1928 e 1941, é retratada nas tabelas 3 e 4 a seguir:

TABELA 3: MILHÕES DE CABEÇAS DE GADO

Dados de 1 de janeiro de 1916, 1928, 1941 e 1953

CATEGORIAS DE GADO	1916	1928	1941	1953
Todo o gado vacum	58,4	66,8	54,5	56,6
Vacas	28,8	33,2	27,8	24,3
Porcos	23,0	27,7	27,5	28,5
Carneiros e cabras	96,3	114,6	91,6	109,9
Cavalos	38,2	36,1	21,0	15,3

TABELA 4: DECRÉSCIMO (—) E ACRÉSCIMO (+) DO GADO

Porcentagens de janeiro de 1916, 1928 e 1953 comparadas com a de janeiro de 1953

CATEGORIAS DE GADO	1953 comparado com 1916	1953 comparado com 1928	1953 comparado com 1941
Todo o gado vacum	— 3,0	— 15,3	+ 3,8
Vacas	— 15,6	— 26,8	— 12,6
Porcos	+ 24,0	+ 0,3	+ 3,6
Carneiros e Cabras	+ 14,1	— 4,1	+ 20,0
Cavalos	— 60,0	— 57,6	— 27,1

Essas tabelas não dizem, contudo, a história completa. A extensão da atual crise russa no campo da pecuária pode ser melhor apreciada quando se calcula o número de cabeças de gado para cada mil habitantes. Esses cálculos estão contidos nas tabelas 5 e 6 que se seguem:

TABELA 5: CABEÇAS DE GADO POR MIL HABITANTES

Em janeiro de 1916, 1928, 1941 e 1953 (*)

CATEGORIAS DE GADO	1916	1928	1941	1953
Número para o total de gado	1.542	1.613	1.006	987
Para o gado vacum total	417	440	282	266
Para vacas	206	218	144	114
Para porcos	164	182	143	134
Para carneiros e cabras	688	754	480	516
Para cavalos	273	237	109	72

(*) A população é estimada para cada ano como se segue: 1916 — 140 milhões; 1928 — 153 milhões; 1941 — 193 milhões (os números proporcionais dos animais para êsses foram calculados levando-se em conta as novas fronteiras russas); e 1953 — 213 milhões.

TABELA 6: ACRÉSCIMO (+) E DECRÉSCIMO (—) DO GADO PARA CADA MIL HABITANTES, EM 1953

Comparação com 1916, 1928 e 1941 (janeiro de cada ano)

CATEGORIAS DE GADO	1953 comparado com 1916	1953 comparado com 1928	1953 comparado com 1941
Número para o total de gado	— 36,0	— 38,8	— 2,1
Para todo o gado vacum	— 36,2	— 39,5	— 5,7
Para vacas	— 44,7	— 47,7	— 20,8
Para porcos	— 18,3	— 26,4	— 6,3
Para carneiros e cabras	— 25,0	— 31,6	+ 7,5
Para cavalos	— 73,6	— 69,6	— 34,0

OS ALGARISMOS EXATOS DESDIZEM KHRUSHCHOV

As tabelas 5 e 6 mostram que Malenkov escondeu a verdadeira extensão da crise de gado na Rússia, quando declarou solenemente, em outubro de 1953, que o nível do pré-guerra (1940) foi atingido pelo gado vacum e porcino. Proporcionalmente à população, sòmente os rebanhos de carneiros e cabras mostram um ligeiro aumento sôbre o total de 1941, enquanto tôdas as demais categorias de gado, especialmente os totais relativos às vacas e cavalos, decrescem substancialmente: as vacas de 20,8, os cavalos de 34 por cento, os porcos de 6,3 e o total geral do gado de 2,1 por cento.

Contudo Khrushchov, e seu relatório algo mais real, também escondeu a verdadeira situação afirmando que algumas categorias de gado da Rússia se situaram um pouco acima dos totais de 1916. A verdade é que, em comparação com a população, não categoria de gado algum que haje sequer atingido os valores de 1916. Pelo contrário, tôdas as categorias estão muito abaixo dos valores numéricos daquele ano: todo o gado, em 36,2 menos; as vacas, em 44,7; os porcos, em 18,3; os carneiros e as cabras, em 25,0, e os cavalos, em 73,6 menos.

As soluções propostas por Khrushchov, incluindo o plano de criação de animais de 1954, e as implicações políticas e econômicas, serão discutidos em análise separada, também baseada em dados oriundos da própria Rússia.

A FARINHA DE SOJA

Não constitui nenhuma novidade o emprêgo da farinha de soja, no fabrico do pão; nem vamos citar aqui experiências realizadas com sucesso em diversos países, mas queremos fazer notar que em vez de se empregar a farinha, esta transformada em leite, substitui o leite de vaca na fabricação de pães e de biscoitos de polvilho. Este último emprêgo não sabemos se já foi tentado antes de nós.

Pensamos em aumentar a riqueza do biscoito de polvilho azêdo, empregando a farinha de soja, mais rica em proteínas que o milho e o trigo, cêrca de três vêzes. Isto se consegue desmanchando-se em água fria uma parte de farinha de soja. O leite assim obtido, com o sal necessário serve para escaldar uma parte de farinha de milho, que se amassa com três partes de polvilho azêdo. Os biscoitos são de sabor adocicado e de coloração mais amarelada que a comum.

Sabe-se que o leite em pó, empregado na produção de 1 para 5 quilos de farinha de trigo, serve para afofar a massa do pão e imprimir um colorido à casca; a farinha de soja, rica em caseína vegetal que muito se assemelha com a do leite, pode ser empregada com sucesso para êsse fim.

Verificamos que o emprêgo do leite de farinha de soja, na fabricação do biscoito de polvilho, dá melhor resultado do que a simples mistura da farinha.

O emprêgo de 10 ou 20% de farinha de soja sob a fórma de leite, no fabrico do pão, não constitui pròpriamente uma mistura, mas um meio de melhorar a sua qualidade. Muito já se falou sôbre o emprêgo do pó de leite desengordurado para melhorar as qualidades do pão misto, mas infelizmente o seu preço ficaria muito elevado entre nós.

Neste particular o leite de soja ofereceria melhores vantagens.

A mistura de farinha de soja com a de trigo, pode ser feita até 10% sem prejudicar o rendimento da panificação; daí para cima, 25% só poderia ser empregada caso fosse mais barata que a de trigo. Infelizmente o cultivo e a industrialização da soja são muito rudimentares entre nós, mas estas linhas serviriam para chamar a atenção de nossos agricultores e de certas indústrias para o seu emprêgo.

MUARES EXISTENTES NO PAÍS EM 1952

Em dezembro do ano passado existiam no Brasil 3.214.840 muares, no valor de Cr$ 5.559.419.000,00.

Por Estados — segundo informa o Serviço de Estatística da Produção, do Ministério da Agricultura — os animais assim se distribuíam: São Paulo, 639.210 cabeças; Minas Gerais, 582.820; Bahia, 461.920; Goiás, 175.530; Ceará, 170.740; Paraná, 167.560; Pernambuco, 151.450; Rio Grande do Sul, 143.710; Paraíba, 127.040 cabeças. Os demais Estados possuíam números inferiores.

EQUINOS EXISTENTES EM SÃO PAULO

De acôrdo com o Serviço de Estatística da Produção, do Ministério da Agricultura, em 1952 o rebanho de equinos do Estado de São Paulo era de 629.880 cabeças, no valor de Cr 1.260.663.000,00.

TODAMERICA MÚSICA LTDA.
DISCOS
congratula-se com A MELODIA, que há 25 anos vem contribuindo para a divulgação da música brasileira.
25º ANIVERSÁRIO OUTUBRO DE 1953 da
A Melodia
DESDE 1928
GONÇALVES DIAS, 85

MÁQUINAS EM GERAL
MOTORES · MATERIAL ELETRICO · FERRO · FERRAGENS · FERRAMENTAS · INSTALAÇÕES INDUSTRIAIS. ETC.

TALHAS ELÉTRICAS ALEMÃS

PARA SUSPENSÃO até 12m.
de 250 até 3.000 kg.
ENTREGA IMEDIATA
TEMIL S.A.
MATRIZ: R. TEÓFILO OTONI, 70 - RIO DE JANEIRO
CAIXA POSTAL 4365 - TELS. 23-6343 e 43-6089
SÃO PAULO - CAIXA POSTAL 6566

MOTORES MARITIMOS E ESTACIONARIOS A ÓLEO E A GASOLINA EM STOCK
Vendemos os motores abaixo, novos e usados, PARA ENTREGA IMEDIATA. Damos assistência técnica e mantemos estoque de sobressalentes.
MOTORES MARITIMOS
Um motor DAN a óleo, de fabricação dinamarquesa, de 36/40 HP., 475 RPM, 2 cilindros, funcionamento a dois tempos, com eixo, hélice, etc. NOVO.
Dois motores DAN a óleo de 9/11 HP., 600 RPM, 1 cilindro, a dois tempos, com eixo, hélice, etc. NOVOS.
Dois motores DAN a óleo de 6/8 HP., 600 RPM, 1 cilindro, a dois tempos, com eixo, hélice, etc. NOVOS.
Um motor SCANTIC a óleo de 7/8 HP., 900 RPM, 1 cilindro, a dois tempos, com eixo, hélice, etc., USADO porém em perfeito estado de funcionamento.
Um motor DAN à gasolina de 3/4 HP., 900 RPM, 1 cilindro, funcionamento a dois tempos, ignição por magneto, com reversão, hélice, etc., USADO porém em perfeito estado.
Um motor PALMER á gasolina, de fabricação americana, de 3 HP., 800 RPM., funcionando a quatro tempos, com reversão, hélice, etc. NOVO.
MOTORES ESTACIONÁRIOS
Um motor ASAA, a óleo, de fabricação dinamarquesa, de 12 HP., 1000 RPM, 1 cilindro horizontal, funcionamento a 4 tempos, com tanque de água e óleo no próprio motor. NOVO.
Um motor DAN, à gasolina, de 3/4 HP., RPM, 1 cilindro, funcionamento a dois tempos, ignição por magneto. USADO porém em perfeito estado.
Um motor FF à gasolina ou querosene, de fabricação dinamarquesa, de 3 1/2 HP., 700/900 RPM., 1 cilindro horizontal, funcionamento a 4 tempos, USADO porém em perfeito estado de funcionamento.
ANDERSEN & CIA. LTDA.
RUA DO OUVIDOR, 4 - 1.º andar — RIO DE JANEIRO
43-6600 — KANCO — C. P. 3451
(43453)

MÁQUINA DE GÊLO
CAPACIDADE 5.000 QUILOS DIARIOS
Procura-se. Ofertas, com detalhes, para Caixa Postal 1868 — Rio de Janeiro — D. F.
(4114) 78

TRATORES PARA TERRAPLANAGEM
DEMAG
COM LAMINA HIDRÁULICA — QUEIXO FIXO DE 85 A 130 HP.
PARA ENTREGA IMEDIATA
MÁQUINAS E MOTORES
HERM. STOLTZ HAMBURGO
Repres. ARAPONGA Ltda.
Av. Pres. Vargas 463 - 10.º - Tel. 23-1931 - Rio

LEIA E ASSINE A REVISTA
"ENGENHARIA, MINERAÇÃO E METALURGIA"
A publicação mais completa, editada no Brasil desde 1936
Rua 7 de Setembro, 135 — 2.º e 3.º and.
Tel.: 43-9265 — Rio de Janeiro.
(51479)

COMPRESSOR DE AR
Vende-se um "Atlas Diesel", portátil, montado sôbre 4 rodas, em estado de novo de 105 pés cúbicos de descarga de ar efetiva por minuto, trabalhando a 100 libras de pressão, equipado com 1 martelete e 30 metros mangueira. Ver e tratar à Av. Rio Branco n. 52 - 6.º andar, sala 603. Fone 43-7030.
(04141) 78

TRATOR
INGLÊS — B.M.B. — 3 H.P.
Vende-se, manual, com todos complementos, pouco uso, pela melhor oferta. Base Cr$ 30.000,00 à vista — Av. Ruy Barbosa n. 170 — Garagem — Tel. 45-6889
(08449) 78

ESCAVADEIRA
FIORENTINI — 3/4 jc.
Equipada sòmente shovel, nova. Tratar Joaquim — 52-9426.
(07183) 78

MOTONIVELADORA
Americana, motor Hercules, pouco uso. Tratar Joaquim — 52-9426.
(07182) 78

CALCULADO EM 40 MILHÕES DE CRUZEIROS O VALOR DA SAFRA DE FIGO

A estimativa da produão brasileira de figo, no corrente ano, é de 216.945.000 frutos, no valor de Cr$.. 39.999.000,00.

Segundo informa o Serviço de Estatística da Produção, do Ministério da Agricultura, a área cultivada no país é de 1.517 hectares.

São produtores de figo os Estados do Rio Grande do Sul, São Paulo, Minas Gerais, Paraná, Santa Catarina, Rio de Janeiro, Espírito Santo e Goiás, cabendo aos três primeiros os maiores quotas de produção (99.137.000, 77.520.000 e 22.801.000 frutos).

O maior índice de produtividade pertence a São Paulo (289.254 frutos por hectares).

MALA REAL INGLEZA
VIAGENS PARA A EUROPA E RIO DA PRATA

AVIÃO
Precisamos para serviço permanente, avião até 2.000 quilos cargas — Telefonar para 22-3830.
(3019)

MARFINS
Vendo um lote de peças de marfim, figuras, bibelots, etc. Todos antigos, à rua Riachuelo n.º 152.
(36645)

BOMBEIRO
hidráulico, gasista, eletricista. Aceitamos serviço em qualquer bairro. Telefone 57-3220.
(35819)

Máquina de café "MARAVILHA"
Prática, de simples manejo, automática, construída em aço inoxidável a preços acessíveis.
Patente n. 31.676.
Fábricas e vendas:
SOCIEDADE INDUSTRIAL DE REFRIGERAÇÃO LTDA.
Instalações comerciais, industriais, metabolização e refrigeração em geral. — Rua Barão de São Felix ns. 10 e 12 — Tel.: 43-5011.
(33748)

MOENDA DE CANA
Manuais e Motorizadas, temos para pronta entrega "MOTOMAC" — Praça da República, 199.

MOTORES DE GASOLINA
Temos todos os tamanhos, para pronta entrega — "MOTOMAC" — Praça da República, 199.

SERRA DE FITA
Temos para pronta entrega, diversos tamanhos, alemãs e nacionais, "MOTOMAC". Praça da República, 199.

Máquinas para curvar tubos
1/2" até 2" hidráulicas fabricação inglêsa — Entregamos do stock. Motomac. Praça da República nº 199.

FURADEIRAS
Para bancada e de coluna, fabricação alemã de 1/2" e 1", preço barato. Motomac. Praça da República nº 199.

FURADEIRA DE CORRENTE
Alemã, temos stock, p. pronta entrega. MOTOMAC. Praça da República nº 199.

BOMBAS PARA AGUA
Temos todos os tipos e todos os tamanhos, para pronta entrega. Novos preços, são os mais baratos na Cidade, MOTOMAC, Praça da República, 199. (20606) 78

TESOURA PARA VERGALHÃO
Com alavanca, 3/4 fabricação alemã, vendemos barato. "MOTOMAC". Praça da República, 199.

MESA DE SERRA
Alemã com motor conjugado, máquina de precisão, temos por bom preço "MOTOMAC" — Praça da República, 199.

MOTORES ELÉTRICOS
Monofásicos e trifásicos, todos os tamanhos, para pronta entrega. — MOTOMAC, Praça da República nº 199 (Lado da Casa da Moeda).

TORNO MECANICO
1 1/2 m. "Inox" temos para pronta entrega. MOTOMAC — Praça da República, 199.

BOMBAS PARA AGUA
Temos todos os tipos e todos os tamanhos, para pronta entrega. Novos preços, são os mais baratos na cidade. MOTOMAC, Praça da República nº 199.

MEIO-CARPINTEIRO
Alemão, tupia, furadeira e serra-circular, com motor de 4 HP, conjugado — MOTOMAC. Praça da República n. 199.

BETONEIRA
VENDE-SE
Ransome — NOVA — 600 litros, último modêlo. Em rolamentos de esferas com motor de 15 HP., à gasolina.
RIO.

GUINDASTES SÔBRE RODAS
Fabricante: —
"THE BROWN HOISTING MANUFATURING C.º"
Bitola — 1,60 mt.
Capacidade de 10/14 tons.
ESTADO DE NOVO
LANÇA — 12 metros.
AVULSOS para ESCAVADEIRA.
Pode funcionar a VAPOR, DIESEL ou a AR.

CALDEIRA
"BABCOCK & WILCOX"
COMPLETA — 2 DOMOS
108 tubos de 4" — 200 mts. superfície
ENTREGA IMEDIATA — ESTADO DE NOVA
Está desmontada para exame

"FÔRÇA ELÉTRICA"
Vende-se uma instalação termo-elétrica de 150/200 HP., constando do seguinte:
UMA CALDEIRA "BABCOCK & WILCOX"
UMA MÁQUINA A VAPOR (alta velocidade, carter fechado)
UM GERADOR.

LOCOMOTIVA -- DIESEL
BITOLA 1 METRO
Fabricante: — "VULCAN"
Motor HERCULES — fôrça 45 HP.
Pêso — 4.000 quilos.
Capacidade, em plano, 100 tons.
ESTADO DE NOVA — Entrega imediata.

ESCAVADEIRA P & H
1-1/2 jarda cúbica. Lança 15 mts.
TUDO ORIGINAL — ESTADO DE NOVA
Pronta entrega — Ver e tratar à Rua Santo Cristo, 226 — RIO

PRENSA DE FRICÇÃO
80 TONELADAS
Completa, com motor elétrico. Mesa 0,50 x 0,50. — Estado de NOVA. Pronta entrega. Ver à Rua Santo Cristo, 226 — RIO.
(57907)

MÁQUINAS EM GERAL

MOTORES · MATERIAL ELÉTRICO · FERRO · FERRAGENS · FERRAMENTAS · INSTALAÇÕES INDUSTRIAIS, ETC.

TRANSMATIC

RETIFICADORES DE SELÊNIO

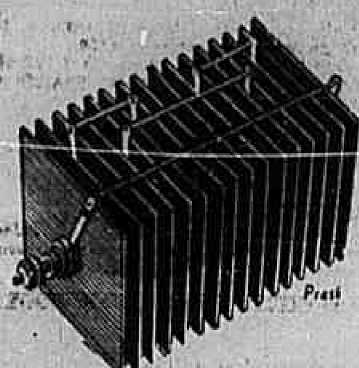

PARA GALVANOPLASTIA E TODOS OS OUTROS FINS

CARREGADORES E ELIMINADORES DE BATERIA

Fornecemos

Qualquer coluna retificadora em 24 horas!

FUNCIONAMENTO GARANTIDO PELA FÁBRICA

RÁDIO TELEVISÃO COMÉRCIO E INDÚSTRIA S/A.

Rua Bruno Seabra, 261 — Fone: 29-0133

End. Tel. "AUTOMATIC-VISÃO"

RIO DE JANEIRO

TRANSMATIC

SKF

ROLAMENTOS PARA TODOS OS FINS

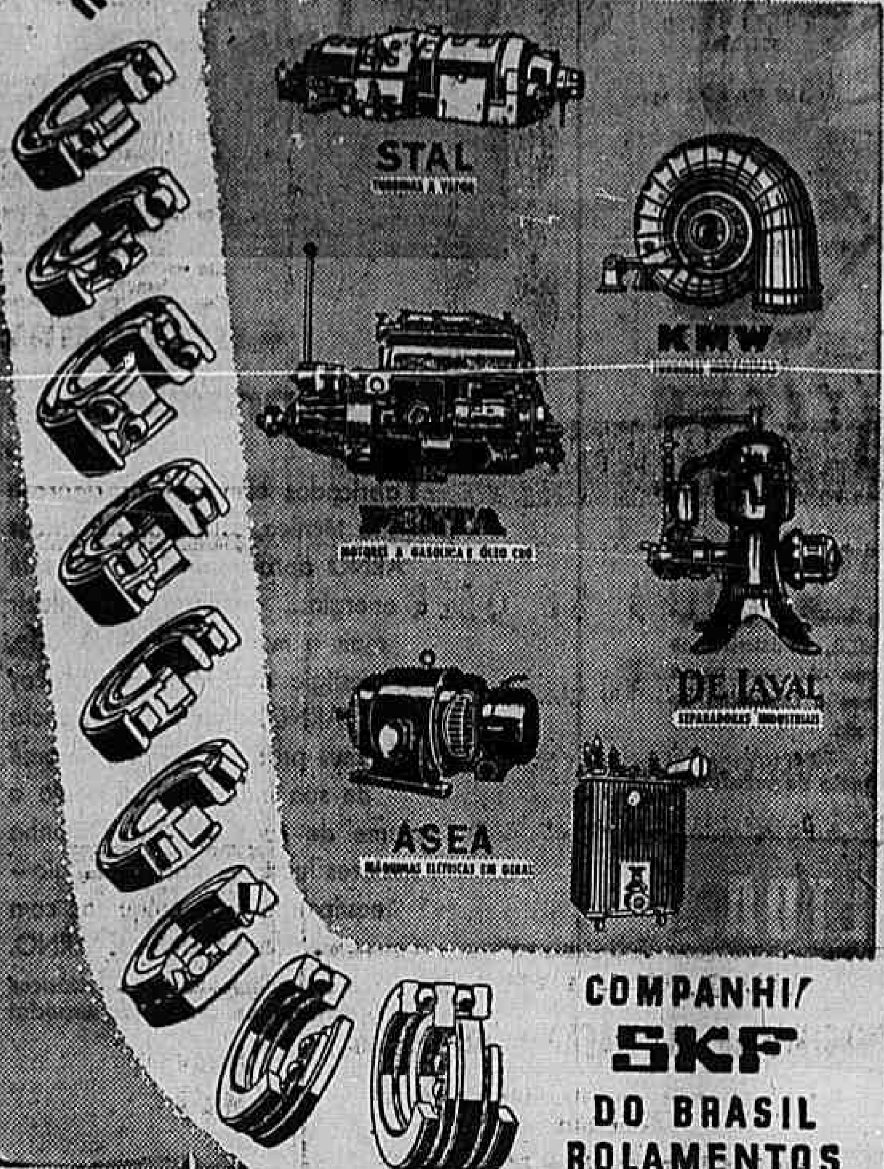

COMPANHIA SKF DO BRASIL ROLAMENTOS

Grupos DIESEL Elétricos

para luz e fôrça

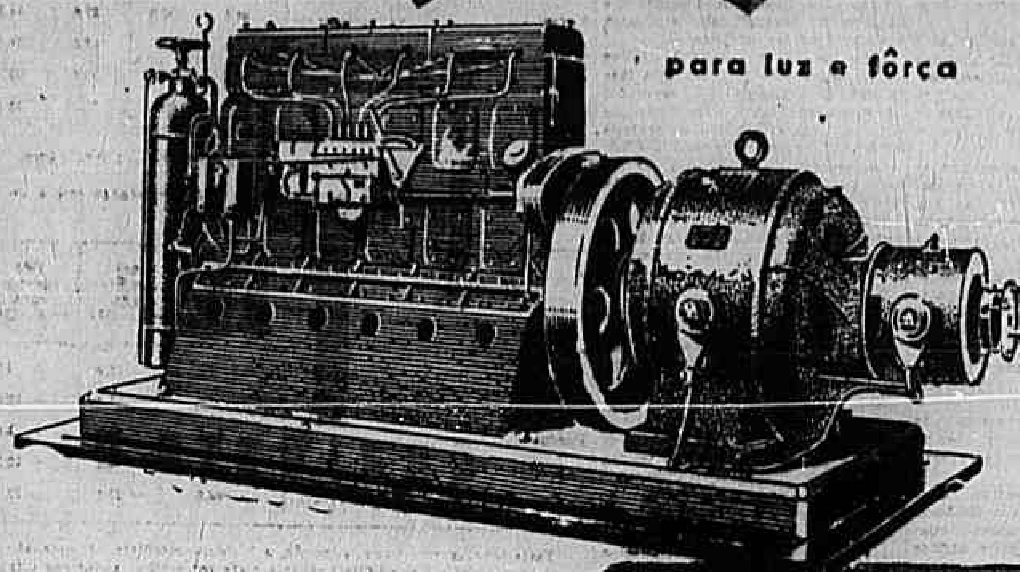

Até 1.000 KVA:
220/130 V - ou -
220/400 V - ou -
Outras voltagens
50 ou 60 ciclos

Entregas RÁPIDAS

Importação pelo consumidor diretamente da fábrica. Assistência técnica para montagem e estudos.

Representante

Ansalvasco

Rua Visconde de Inhaúma 32 — Rio de Janeiro

Use máquinas TRILLOR

e fabrique no local da obra Tubos, Postes, Blocos e outras peças de concreto vibrado

PATENTE N.º 84480

Qualquer construtor pode fabricar, no próprio local da obra, os TUBOS, POSTES, BLOCOS e outras peças de concreto vibrado com as famosas máquinas "TRILLOR". Asseguram grande produção e rendimento econômico. Com os Equipamentos Trillor pode-se montar uma fábrica de artefatos de concreto vibrado com poucos operários e alta produção.

Peça-nos folhetos detalhados e todas as informações técnicas

Fabricantes exclusivos:

TRILLOR

MONTANA S. A.

ENGENHARIA E COMÉRCIO

Matriz: Rua Visc. de Inhaúma, 64 - 2.º - Tel. 43-8861 - Rio

Record 10009

Pronta entrega EM TODO O BRASIL

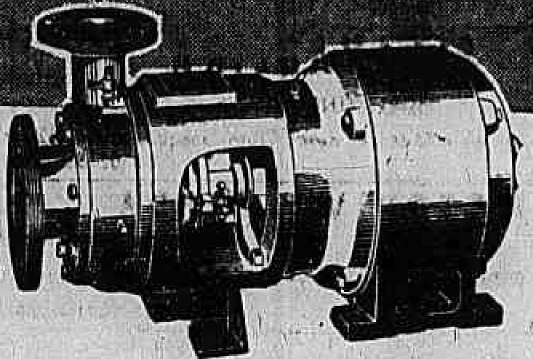

Conjuntos Eletrobombas Cameron

As bombas centrífugas "INGERSOLL-RAND-CAMERON" foram aceitas no Brasil como padrão de rendimento e qualidade por muitos anos. Restrições agudas de importação nestes últimos anos proibiram a entrada destas bombas.

AGORA temos o prazer de anunciar que estas bombas estão sendo fabricadas no Brasil desde 1.1/2 até 40 H.P. com capacidade variável até 400.000 lts. horários e alturas até 100 mts. para serviços gerais e industriais. Entregas imediatas do estoque no Rio e São Paulo ou através os agentes autorizados nos Estados.

QUALIDADE — EFICIÊNCIA — ASSISTÊNCIA TÉCNICA E MECÂNICA

PERMANENTE ESTOQUE DE PEÇAS SOBRESSALENTES

Ingersoll-Rand (Máquinas) S.A.

Av. Rio Branco, 99 - 10.º andar — Caixa Postal 939 — Rio de Janeiro — Tel. 23-5915

Rua Sete de Abril, 34 - 8.º andar — Caixa Postal 864 - São Paulo — Tel. 34-8149

AGENTES NOS PRINCIPAIS ESTADOS DO BRASIL

VENTILADORES IESA

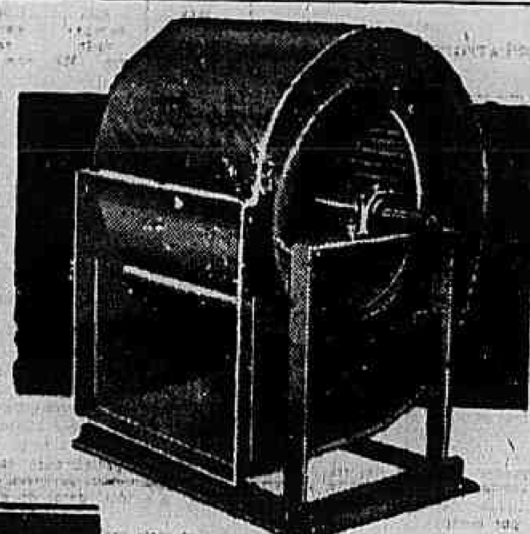

Purificação do ar • Filtração • Eliminação de odores • Renovação do ar

Instalações completas de: Ventilação • Exaustão • Umedecimento do ar • Desidratação • Condicionamento de ar.

Isnard Engenharia S/A.

Rua do Lavradio, 67 1.º and. - Tel. 32-8985

Rio de Janeiro

TRANSFORMADORES

trifásicos e monofásicos

para qualquer potência e tensão

•

TRANSFORMADORES DE MEDIÇÃO

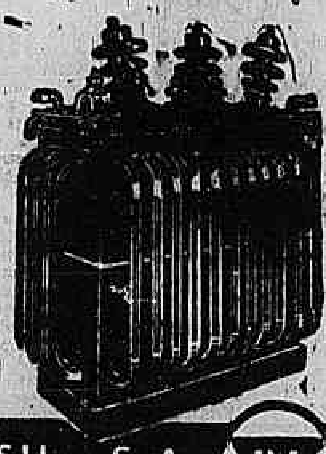

LINE MATERIAL DO BRASIL S.A.

VENDAS AV. RIO BRANCO 35 7 — CAIXA POSTAL 1219 — FONE 13-8180

OREMO

REFORMA DE MOTORES

RUA MARECHAL AGUIAR, 56 (SÃO CRISTOVÃO)

— OFICINAS ESPECIALIZADAS —

MÁQUINAS RETIFICADORAS ULTRAMODERNAS E AUTOMÁTICAS, RECÉM-IMPORTADAS

•

RETIFICAÇÃO DE CILINDROS, EIXOS, ETC.
ENCAMISAMENTO DE BLOCOS
MANDRILAGEM DOS FIXOS EM LINHA
ENCHIMENTO CENTRIFUGAL DE MANCAIS DE BIELAS
ACABAMENTO AUTOMÁTICO DE BIELAS

•

SERVIÇOS DE MÁXIMA PRECISÃO E ACABAMENTO EM TORNOS, PLAINAS, ETC.

•

CONEX

MECÂNICA EM GERAL E DE AVIAÇÃO

AERODROMO MANGUINHOS - AV. BRASIL, TEL. 30-6408

R. ARAUJO PORTO ALEGRE, 70 - S. 417-18 - TEL. 42-6661

GERADORES

TEMOS EM "STOCK" GRUPOS GERADORES

4 — 5 — 6 — 6½ — 7½ — 8 — 12 — 15 — 16 — 18 — 24 — 25 — 32 — 50 — 57 — 60 — 80 — 120 — 160 KVA

ENTREGA IMEDIATA

Aproveite a oportunidade, pois, continuamos a manter os nossos preços anteriores, apesar da situação atual

ASSISTÊNCIA TÉCNICA ESPECIALIZADA — PAGAMENTOS

IMP. EXP. "UNICOM" SOC. COM. LTDA.

RUA DA ASSEMBLÉIA N.º 104 — SALA 914

Telefones: 52-2424 — 52-4475 e 22-3072

(40924)

MOENDAS E CALDEIRAS

Vende-se uma instalação de moendas de 11 rolos de 16" x 28", completa com pressão hidráulica, cortador de canas, esteiras de bagaço e de cana e demais pertences. Moagem diária 180 a 190 ton.

2 caldeiras multibulares de 280 M. Qu. de superfície total, pressão 90-100 libras completas com todos os pertences, inclusive fornalhas econômicas para bagaço e lenha. Preço total — Cr$ 1.800.000,00.

Todo o maquinismo se acha em ótimo estado de conservação e pode ser visto em funcionamento na Usina Santa Helena S. A., Ponte Nova, Minas Gerais. Motivo de venda é a substituição por maquinismos de maior capacidade. (44084)

RELÓGIO DE PONTO "TAGUS"

DE CORDA PARA 8 DIAS

DE CORDA MECANO-AUTOMÁTICA (carregando-se a corda por meio da alavanca por ocasião da marcação dos cartões pelos empregados).

ORGANIZAÇÃO — CONTROLE — ECONOMIA —

Diversos tipos de corda, em caixa inteiramente de aço. Quinzenais ou semanais — Todos os tipos "TAGUS" podem ser equipados com dispositivos de sinalização automática

GARANTIA DE 5 ANOS

RELÓGIOS DE VIGIA

CONTROLE DE GUARDA NOTURNO

QUALIDADE E PRECISÃO

FUNCIONAMENTO SEGURO

HAMILTON MELO

RUA MONCORVO FILHO, 67 e RUA GENERAL CALDWELL, 217 — Tels.: 32-3156 e 32-5843

(37987)

PELLIZZARI

TRANSFORMADORES

CONDENSADORES PARA REFASAMENTO

Rua Sete de Setembro 66 — s. 805 — Rio

Tel.: 32-3291 e 32-0659

(41776)

INTERRUPTORES AUTOMÁTICOS

DE BOIA "F.W."

com contatos de PRATA 1000

Coloque na sua instalação de Bombas e durma sossegado.

A venda em todas as Lojas do Ramo

Representantes exclusivos para o Distrito Federal e Est. do Rio

SALGADO & MORGADO

R. Teófilo Otoni, 58 - 2.º and. s. 204

Rio de Janeiro

GAN-1501

VENDE-SE SCREPER COM GUINCHO

EM PERFEITO ESTADO

Screper: Le Tourneau de 4,5 m3 de capacidade
Guincho: Le Tourneau de dois tambores.
Serve para tratores Caterpillar D-4 ou D-6

TERRAS S. A., Av. Ipiranga 570 — 3.º and. conj. 301 — Tel.: 35-7290

Caixa Postal 8871, Endereço Telegráfico "TERRAMIN" — São Paulo

(58036)

PRONTA ENTREGA:

Conjunto marca Sunnen para brunir cilindros, com motor 110 volts (AN-110, GN-80, UN-60). Medidor para molas de válvulas (fabr. sueca). Compressormetros para motores à gasolina. — WERNER FREY — Av. Almte. Barroso n. 2 - sala 1.203 — Tel. 52-4660. (25964)

MULTILITH 1.250

Vende-se (2) duas máquinas em perfeito estado a Cr$ 80.000,00 (oitenta mil cruzeiros) cada. Tratar com Sr. ADOLPHO — 32-4355 — Rua Frei Caneca, 511.

(44582)

MÁQUINAS EM GERAL

MOTORES · MATERIAL ELÉTRICO · FERRO · FERRAGENS · FERRAMENTAS · INSTALAÇÕES INDUSTRIAIS, ETC.

SIEMENS

TRANSFORMADORES importados

Trifásicos, para instalação interna ou ao relento, com perdas reduzidíssimas no cobre e no ferro, alto rendimento, máxima resistência, contra efeitos de curto circuito e ondas de sobretensão.

Em estoque para pronta entrega.

Consultem-nos SEM COMPROMISSO!

Representação exclusiva:

SIEMENS DO BRASIL

COMPANHIA DE ELETRICIDADE

...eiro - Av. Pres. Vargas, 409 - Fone: 23-1755
...o - Av. Sen. Queiroz, 498 - Fone: 33-3157
...legre - Rua Caldas Junior, 120 - Fone: 4960
Recife - Rua Mathias de Albuquerque, 81
Londrina - Rua Ceará, 632 - Caixa Postal 809

CONJUNTO DE BRITAGEM DESMONTÁVEL E TRANSPORTÁVEL ERCIL - de firmeza absoluta.

Dotados de grande facilidade para transporte e montagem, os conjuntos desmontaveis ERCIL, caracterizam-se pela sua extraordinária estabilidade. As suas partes acham-se divididas de tal forma que a locomoção do conjunto torna-se extremamente cômoda.

Montagem simples e feita por meio de parafusos.

Base de aço, que dispensa fundações, em lugar de rodas, o que empresta muito maior firmeza ao conjunto, depois de armado.

ERCIL LTDA.

RUA DA ALFANDEGA, 47 - 6.º AND.
FONES 43-0050 - 43-0054 - RIO

Duplamente vantajosos para a sua indústria!

MOTORES ELÉTRICOS ARNO

- auxiliam a produzir...

Fabricados com a mais rigorosa precisão técnica, os Motores Elétricos ARNO aproveitam integralmente a energia... auxiliam a produzir mais e melhor! Por outro lado, o prestígio dos Motores Elétricos ARNO, aliado à excelência de seus produtos, eleva o renome de sua indústria... aumenta o volume de suas vendas! Obtenha maiores lucros e maior prestígio — equipando suas máquinas com Motores Elétricos ARNO.

Motores monofásicos e trifásicos
Motores de construção especial

ajudam a vender!

ARNO S/A
INDÚSTRIA E COMÉRCIO
MATRIZ: Av. do Café, 240 (Moóca)
Tel.: 33-5111 - Caixa Postal 8.217
SÃO PAULO - Estado de São Paulo

Escritório no RIO DE JANEIRO: Rua do Rosário, 113 - 7.º andar

São Paulo — Rio de Janeiro — Pôrto Alegre — Recife — Campinas — Santos — Ribeirão Prêto

ADQUIRA AMBOS! MAIOR PRODUÇÃO MENOR CUSTO DE MANUTENÇÃO

Marobras EQUIPAMENTOS Continuflo

BRITADORES

- DE AÇO
- SÔBRE MANCAIS DE ROLAMENTOS AUTOCOMPENSADOS
- ALTA VELOCIDADE E
- INSUPERADA PRODUÇÃO

"CHAMPION"

Diversos modelos, capacidades de 12 a 150m3 por hora.

PENEIRAS

rotativas, vibrantes, tôdas as capacidades, seletoras e classificadoras para pedra britada, areia, produtos químicos.

CONJUNTOS REBOCÁVEIS de britagem com ou sem peneira e motorização, capacidades horarias 2, 5, 10, 20 m3.

MAROBRAS — ENGENHEIROS FABRICANTES

- PRONTA ENTREGA
- FACILIDADE DE PAGAMENTO
- ASSISTÊNCIA TÉCNICA
- AGENTES EM TODOS OS ESTADOS.

Rua México, 11 - End. Tel.: "SAMAROBRAS" - RIO
Tels.: 42-5218 e 42-7437
RIO DE JANEIRO

Vagonetas COBRASMA

Bitola de 0,60 m, com caçamba basculante bi-lateral, inteiramente soldada, capacidade de 3/4 m³ e 1 m³, mancais de rolamento de roletes e rodas de aço fundido.

Fornecemos também quaisquer outros tipos de vagonetas industriais, e suas peças sobressalentes, trilhos, desvios, mesas giratórias, transportadores, locomotivas industriais, equipamentos para construção e mineração, e estruturas e edifícios metálicos

COBRASMA

CIA. BRASILEIRA DE MATERIAL FERROVIÁRIO

Rua João Briçola, 24-12.º — 33-7131 — São Paulo
Av. Graça Aranha, 182-7.º — 32-2217 — Rio de Janeiro
OFICINAS: OSASCO — SÃO PAULO

AVISO AOS SNRS. IMPORTADORES

Importações do JAPÃO:

Máquinas de costura domésticas da conhecida marca "SUPER STATE" e Outras Marcas.

Máquinas de costura Industriais de todos os tipos,

Motores para máquinas de costura; Agulhas e Acessórios para máquinas de costura.

Motores Diesel e agregados Diesel.

Bicicletas para homens e senhoras.

Artigos óticos.

Importações dos ESTADOS UNIDOS:

Compressores para refrigeração doméstica ou industrial da conhecida marca "COPELAND" e "COPELAMATIC", TECUMSHEH/CHIEFTAIN. WATERCHILLERS

Gaz Freon, e todos os outros gazes de refrigeração.

Válvulas — Secadores, Conexões e Acessórios para refrigeração.

Aparelhos de televisão, válvulas e acessórios.

Aparelhos para Ar condicionado.

Material Elétrico em Geral — Produtos Químicos Industriais — Panelyte — Chapas Coloridas para Fabricação de Móveis — Gabinetes de Refrigeração, etc.

CONSULTEM SÔBRE OS ARTIGOS SUPRAS, E OUTROS DAS 32 FABRICAS AMERICANAS E JAPONESAS

REPRESENTANTE EM SÃO PAULO:
S. A. BENNO STERNBERG & CIA. SUCESSORA DO BRASIL
Rua 7 de Abril, 277 — Tels.: 34-7039 — 35-4378
Caixa Postal 5982 — End. Tel.: "SABENO"

REPRESENTANTE EXCLUSIVO PARA TODO O BRASIL

Walter Borger

AV. ERASMO BRAGA, 255 — 4.º — GR. 401
Tels. 22-4079 — 42-1259 — 42-7647 — End. Tel.: "WALBORG-RIO" — RIO DE JANEIRO — BRASIL

A GARANTIA WEISE NO BOMBEAMENTO ESPECIALIZADO

Águas-Óleos-Massas Fibras-Misturas Areias

NOVA SÉRIE "P" WEISE

Rotor aberto a prova de entupimentos, ar e gases.

ALBRIZZI & CIA. LTDA.

Av. Mem Sá, 215-Tels.: 32-0160 e 32-0161-Rio

OFERECEMOS PARA IMPORTAÇÃO AÇO DAS USINAS "FAGERSTA" - SUÉCIA:

FAGERSTA

Aços inoxidáveis em chapas e barras laminadas a frio e a quente.
Fita de aço para molas e serras
Aço para brocas
Brocas "SECO" com ponta tungstênio
Cabos de aço

Aço para ferramentas de alta liga
Bits para tôrno — aço rápido
Tubos de aço
Bolas e cilindros de aço para fábricas de cimento
Facas para plainas e serras.

CONSULTEM OS REPRESENTANTES EXCLUSIVOS:

TWEDBERG, KLEPPE S/A
Departamento "SUECOBRAS"
Avenida Rio Branco, 25 — 11.º andar — Tel.: 43-2864

PARA ENTREGA IMEDIATA
OU A CURTO PRAZO

GRUPOS DIESEL ELETROGÊNEOS
de procedência alemã

MOTORES DIESEL "FARYMANN"
de 6 e 8 HP com radiador

MOINHOS IRUS
para moagem de cereais

LOCOMOTIVAS DIESEL
tipo Decauville

MOTO-BOMBA DIESEL — para irrigação

SOCIEDADE COMERCIAL DE REPRESENTAÇÕES

REG DO BRASIL LTDA.

RIO: — Rua Teófilo Otoni, 123-A, sobreloja — Tel.: 43-4134
SÃO PAULO: — Rua Guaianazes, 201 — Tel.: 35-0569
P. ALEGRE: — Rua Uruguai, 240 — 3.º andar — Tel.: 5752
CURITIBA: — Rua 11 de Novembro, 439 sobreloja — Tel.: 2167
MONTES CLAROS: — Praça dos Esportes, 228 — Tel.: 9-09

Todo e qualquer equipamento para CERÂMICAS E OLARIAS

Marombas MAROBRAS

Marombas horizontais para fabricação de tijolos maciços ou alternativamente furados de TÔDAS AS CAPACIDADES.

PRONTA ENTREGA GARANTIDAS E SEGURAS

Fornecemos gratuitamente plantas de instalação.

MAROBRAS

Tels.: 42-5218 e 42-7437
End. Tel.: "SAMAROBRAS"
Rua México, 11
RIO DE JANEIRO

Agentes em todos os Estados

BOMBAS PARA ÁGUA

Residenciais, elétricas de 1/4 HP, 1/3 HP e 1/2 HP diversos tipos e tamanhos — Bombas centrifugas alto aspirantes — Bombas com motor a gazolina — Bombas para poços profundos — Bombas para obras — Bombas de pistão — Bombas manuais de diversos tipos — Bombas para irrigação

VENDAS A CRÉDITO

MOTO LTDA.

Avenida Presidente Vargas, 1149 — Tel. 43-1201

BETONEIRAS 150 LT.

COM MOTOR GASOLINA
PRONTA ENTREGA

"MOTOMAC" LTDA.
Praça da República, 199

ARAMES

- PARA MOLAS
- PARA GRAMPEAÇÃO
- FARPADO

ALFREDO TRIGO DE LOUREIRO
TRAV. DO OUVIDOR, 6-5.º
TELEF. 52-3446

MAQUINAS EM GERAL

MOTORES · MATERIAL ELÉTRICO · FERRO · FERRAGENS · FERRAMENTAS · INSTALAÇÕES INDUSTRIAIS ETC.

REATORES

Para LUZ FLUORESCENTE

LICENÇA WESTINGHOUSE

Asseguram integral rendimento luminoso das lâmpadas fluorescentes, nas mais difíceis circunstâncias

ELETROMAR

Indústria Elétrica Brasileira S.A.

Rio de Janeiro - R. México, 90-1.º - Tel. 32-8103

S. Paulo - R. Major Sertório, 92-4.º - Tel. 36-2745

ALUMINIO, ANTIMÔNIO, BRONZE, CHUMBO, COBRE, ESTANHO, LATÃO, SOLDA, ZINCO.

ALFRED MILLER. METAIS LTDA.

52-0303

Av. 13 de Maio, 23 - 7.º - 1708 EDIFÍCIO DARKE - RIO End. Telegr.: ALFREMILLER

GRUPOS GERADORES

300 Watt, 12 Volts, corrente contínua, à gasolina
2½ Kva, 110 volts, corrente alternada, a Diesel
5 Kva, 220/127 Volts, corrente alternada, a Diesel
7 Kva, 220/127 Volts, corrente alternada, a Diesel
10 Kva, 220 Volts, corrente alternada, à gasolina.

"MOTOMAC" — Praça da República, 199

(25780) 78

MISTURADOR INDUSTRIAL

Vende-se 1 de 1.200 lts. tipo vertical c/ ou sem bomba alimentadora, para fabricação de emulsões, tintas, produtos, fluidos ou semi pastosos, colas, etc. Motor acoplado e caixa de redução. Tratar à Rua Montevidéu n. 30 (próximo à Av. Brasil) onde se encontra em funcionamento. Tel. 30-4791.

(91184) 78

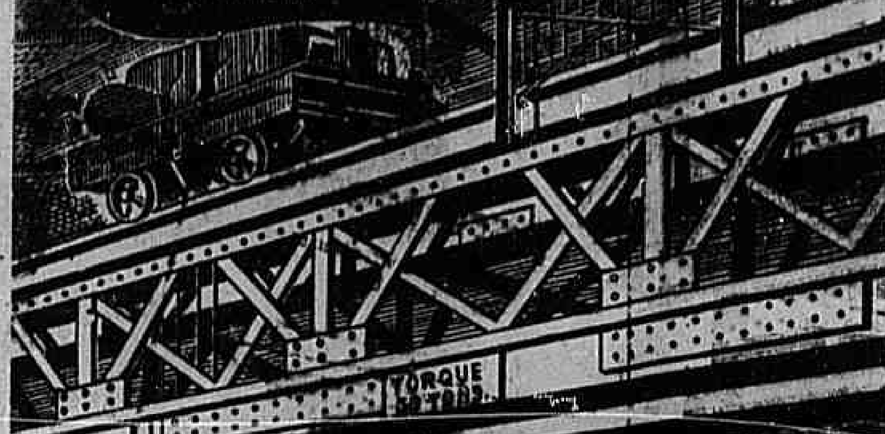

PONTES ROLANTES "TORQUE"

— Maior segurança por menor custo!

As Pontes Rolantes Torque construídas de acordo com os preceitos da técnica moderna, asseguram um maior aproveitamento de espaço e são feitas em função das necessidades do cliente, estudando-se os pontos exigidos para desempenho satisfatório quando em funcionamento.

* Capacidade até 30.000 quilos
* Comando direto ou à distância
* Vendidas com plena garantia

TORQUE S/A

Indústria e Comércio de Máquinas Elétricas

Rua Dr. Vieira de Carvalho, 172 — 4.º andar — Tel. 36-6418

Caixa Postal 6874 — End. Telgr. "TORQUE" — São Paulo

Fábrica em Araras — C. P. Estado de S. Paulo

TRABALHO SEGURO MÁXIMO RENDIMENTO

Serra de Fita

Perfeitamente sólida e perfeita, armação tôda de ferro fundido.

Eixo principal de 2 3/4 de diâmetro. Pesavantes forjados num só peça de aço.

Serra tábuas de até 8 mm de espessura. Pode-se usar o desenvolvimento de cortes que o quadro comportar.

Cada peça da super-resistente SERRA FRANCESA foi minuciosamente estudada para proporcionar o máximo de rendimento ao trabalho que desenvolve sempre nas condições mais seguras e eficientes.

Velocidade aconselhável: 250 rotações por minuto. Pêso aproximado 1700 kg.

Serra Circular — Serra de fita com aparelho de desdobrar tábuas — Malhado Mecânico

FABRICAMOS:

Serras francesas alargadas e reforçadas de 1,20 x 0,40 — Desdobras toda de ferro de 1,10 — 1,20 — 1,30 — 1,50 — Serras de fita para desdobrar toras, pranchas e tábuas.

Malho de 4 Faces — Serra Horizontal

COMPANHIA Mc-HARDY

MATRIZ: CAMPINAS — Rua General Osório, 187 (próximo à Rua Andrade Neves, nos fundos do prédio atual)

FILIAL: Rua Florêncio de Abreu, 463 Telefone 32-2772 — São Paulo

MANUFATUREIRA E IMPORTADORA ★ FABRICANTES DE MÁQUINAS HÁ MAIS DE 70 ANOS

PANAM — Casa de Anúncios

ARAME FARPADO — TELA DE ARAME

CABOS DE ARAME DE AÇO

CANTONEIRAS, FERRO T, PERFIS

CHAPAS — TUBOS — FOLHAS DE FLANDRES

ALUMÍNIO — COBRE — LATÃO

MAQUINAS PARA METAIS E MADEIRA

IPAMA Importadora Produtos de Aço Madeiras Ltda.

TEL.: 32-3335 — 32-2711

Rua FREI CANECA, 155 — End. Telegr. BORIC

MAQUINAS DE BENEFICIO

DE PRODUTOS AGRICOLAS EM GERAL

OFERECEMOS AOS SRS. LAVRADORES E INDUSTRIAIS AS SEGUINTES:

- Fábricas de Farinha de Mandioca
- Fábricas de Amido de Mandioca
- Fábricas de Raspas de Mandioca (farinha panificável)
- Fábricas de Farinha de Milho Flocada
- Moinhos de Fubá — de pedras itunas
- Moinhos de Fubá — de martelos de aço
- Trituradores para Farelo e Rações
- Trituradores para Ossos, etc.
- Misturadores de Rações e Adubos de vários tipos.
- Beneficiadores e Rebeneficiadores de Café
- Catadores de Pedras e Torrões
- Catadores de Escolhas
- Descascadores de Café
- Despolpadores para Café
- Classificadores de Café Fino
- Abanadores de Café e Cereais
- Secadores para Café, Arroz, Mamona, Mandioca, Cacau, Pimenta do Reino, etc.
- Beneficiadores de Arroz
- Brilhadores e Brunidores de Arroz
- Batedores de Arroz em Casca
- Batedores de Feijão em Vagens
- Canjiqueiras
- Peneiras Oscilantes e Centrífugas
- Torradores de Farinha de Mandioca e de Milho
- Descascadores de Amendoim, Mamona, Cacau, Guaraná, Arroz, etc.

Estudamos, sem compromisso, o fornecimento de grandes ou pequenas usinas para o beneficio de qualquer produto da lavoura. Consultem-nos, pois, sem compromisso.

Maquinas D'Andrea

LARGO DA CARIOCA, 5 — 6.º and. — s/605

TELEFONE 42-6552

RIO DE JANEIRO

(33749)

CINTAS AÇO CATRACA — MOLAS SEGMENTO — W. FREY

Motor Victor Diesel

Vendo, de 5 cavalos, movido a óleo, pouco uso, quase novo. Fone 37-0110.

(04136) 78

Na maior organização do ramo de acessórios para Refrigeração os melhores preços da praça!

Motores elétricos monofásicos e trifásicos. Capacitores para motores.

Gavetas e bandejas para refrigeradores de todos tipos.

Gás freon F. 12 e F. 114, Methyl, Venda do equipo e em cilindros originais.

Compressores frigoríficos abertos e semi-selados de renomadas marcas estrangeiras de 1/8 até 15 HP.

Toda e qualquer ferramenta manual, inclusive especiais para refrigeração.

Correias em V. Série fracionária e industrial, nacionais e americanas.

Tubos de cobre em rolos desde 1/8" até ¾" e conexões de todos os tipos.

O mais variado estoque de peças de recomposição.

Válvulas e controles de todos os tipos e para todas as capacidades.

Trincos nacionais e americanos para refrigeradores. Parafusos de todos os tipos e medidas.

Gachetas de borracha de todos os tipos e para todos os fins. Peças para automóveis e artefatos de borracha em geral. Distribuidores exclusivos da FÁBRICA DE ARTEFATOS DE BORRACHA CRUZEIRO LTDA. TINTAS "FRIGOR-LUXOR" especiais para refrigeração e automóveis.

RÁDIO-FRIGOR Importadora S/A

A maior organização do país no ramo de acessórios para refrigeração

Matriz: Av. São João, 1416 - Fones: 52-4110 e 52-3379 - C. Postal 3298 - S. PAULO

Filial: Rua do Lavradio, 100-A - Fone: 22-6559 - Endereço Telegráfico: Frigoritor - RIO DE JANEIRO

ANUNCIOS NESTE INDICADOR: TEL.: 52-5863

INDICADOR TÉCNICO

ORGANIZAÇÃO PROPAGADORA TÉCNICA — DIREÇÃO DE PAULO MAYER — AV. ERASMO BRAGA, 227 - S. 811 - Tel. 52-5863

— Mande o RECORTE dêste "INDICADOR TÉCNICO" ao anunciante, solicitando PREÇOS E CATÁLOGOS —

INDICADOR TÉCNICO — Administração: Avenida Erasmo Braga, 227 - 8.º andar - sala 811 — Tel. 52-5863

A

ABRASIVOS
Ed. Souza, Pr. Vargas, 778. T. 22-1466.

ACESSORIOS PARA AUTOMOVEIS
Atalaia Comércio e Representações Ltda., Mem de Sá, 65-B — Telefone 42-8260.
Casanova & Cia. Ltda., Figueira de Melo, 348-A/350-A. T.: 28-5200. — Filial: Sr. S. Felix, 148. T. 43-9708
"DODGE" Automecânica Bela Lida., Pref. Olímpio de Melo, 573-A. — T. 28-2855
Senado Auto Peças Ltda., Senado, 40/42. T. 43-1178 — 22-4500.

AÇO E MOLAS PARA AUTOMOVEIS
Irmãos Fortuna & Cia. Ltda., Tras Rio Comprido, 16. T.: 48-8717.

ACUMULADORES
"VULCANIA" Luminas S.A. Comércio e Representações, Figueira de Melo, 426-B — T.: 48-5826.

ADUBOS
"POTAC" Potassa e Adubos Quimicos do Brasil S. A. SÃO PAULO — Florêncio de Abreu 36, 5.º, s/512.
Serrana S. A. de Mineração, Teófilo Otoni, 15 - 5.º. T. 43-1615.

AGRICULTURA
Cia. Progresso Rural — Aproveitamento econômico de grandes propriedades, e tôda assistência para a vida do campo — Av. Franklin Roosevelt, 104 - 8.º - gr. 807 — T. 22-8401 — C. Postal 1007.

AGULHAS HIPODERMICAS
VALE, Rua Pedro 1.º, 7, sobre-loja, T.: 22-4006 — 42-0339

ALICATES com mola
(alemães) — A. Luiz Rodrigues, Rua Conselheiro Saraiva, 37. Telefone 43-6495.

ALTERNADORES
"CHARLEROI" Cia. Técnica e Comercial de Eletricidade "ELETRICAL" Praça República, 15 Telefones 22-4068 e 22-4898

ALUMINIO E LIGAS DE ALUMINIO
Emprêsa Produtora de Alumínio Ltda. Sacadura Cabral, 109 T. 43-4389 Caixa Postal 1099.

APARELHOS CIRURGICOS e CIENTIFICOS
Bracorep S/A Brasileira de Comércio e Representações. Rio Branco, 81 - 21.º T. 43-5102

APARELHOS E ARTIGOS SANITARIOS
Blasquez, Rosario & Cia. Ltda. Senado, 253. T. 32-2845.
Cia. Comercial e Industrial Florencio, Alm. Barroso, 97-A. T. 22-5050
Cia. Fornecedora de Materiais — Frei Caneca, 35/39. T.: 32-2244

AQUECEDORES ELETRICOS e a Gás
Cia. Fornecedora de Materiais — Frei Caneca, 35/39. T.: 32-2244
"CUMULUS" Eletro Aquecedores Ltda. Av. Automóvel Clube 196 T. 49-5066

AR CONDICIONADO
Soc. Técnica em Ar Condicionado STARCO S/A. Rua Bela 1011. Telefone 48-7543.

ARAMES
(Farpados - Lisos - Galvanizados) Macife S/A., Presidente Vargas 509. 3.º. T. 23-2151

AUTOMOVEIS — PEÇAS — ACESSORIOS
"HILLMAN" - "HUMBER" - Thornycroft Mecânica e Imp. S/A., Pref. Olímpio de Melo. 1435 Telefone 28-7001.
"KAISER" - "HENRY J" Carvalho S/A. Av. Rio Branco, 35/37. Telefone 43-8329.
W. S. Gomes & Cia. Ltda., Senado, 292-B T. 32-3850.

AVICULTURA
Soc. fabric. e import. de material avícola, agrícola, forragens em geral, rações e sementes — SOAL RIO Ind. e Com. de Artigos Rurais S.A. — Mar. Floriano, esq. Andradas, 66-A. Dir. 23-1644. Dept. Avícola 23-5029. Forragens 43-7813

AZULEJOS
Cia. Fornecedora de Materiais — Frei Caneca, 35/39. T.: 32-2244

B

BALCÕES DE AÇO
Instaladora Geral Ltda., 1.º de Março, 115. T. 43-9518.

BANHEIROS COMPLETOS — brancos e em côres
Cia. Fornecedora de Materiais — Frei Caneca, 35/39. T.: 32-2244

BASCULANTES (DUMPERS)
Bracorep S/A. Brasileira de Comércio e Representações, Rio Branco, 81 - 21. T. 43-5102.

BETONEIRAS
Andersen & Cia Ltda. Ouvidor, 4, 1.º. T. 43-6000
Bracorep S/A., Brasileira Comércio e Representações. Rio Branco 81, 21.º T 43-5102
Mecânica Paulista S/A., Sacadura Cabral 161 T 23-0654 - 23-3363

BIGORNAS DE AÇO
A. Luiz Rodrigues, Rua Conselheiro Saraiva, 37. T. 43-6495.

BOMBAS DAGUA
Iberê Meireles & Cia. Ltda., Rua Sant'Ana, 199 T. 23-4180.
Thornycroft Mecânica e Imp. S/A., Pref. Olímpio de Melo, 1435 Telefone 28-7001.
"WEISS" Albrizzi & Cia. Ltda. — Mem de Sá, 215 T.: 32-0180 32-0181

BOMBAS CENTRIFUGAS
"BERKELEY" Representações Gammon Ltda., Erasmo Braga, 227, 8.º S. 408/L T.: 42-5338 — 52-0138
MARELLI Ind. e Com. de Motores e Maquinaria Elétrica S/A Camerino: 91-93. T. 43-9020.

BRITADORES
Bracorep S/A Brasileira de Comércio e Representações Rio Branco 81 21 T 43-5102
Cia. Auxiliar de Viação e Obras Sta. Luzia 685 T. 32-2976

BUJÕES
[illegible] Ltda., Neri Pinheiro, 267. T. 32-1212.

CABOS DE AÇO
Anglo-Brasileira de Ferragens Ltda., Visc. Inhaúma 134-4.º-s/405 43-5430

CABOS E FIOS ELETRICOS
(de cobre) "CHARLEROI" Cia Técnica e Comercial de Eletricidade "ELETRICAL", Pça. República n. 15, Telefones 22-4068 - 22-4898.
(de alumínio) Emprêsa Produtora de Alumínio Ltda. Sacadura Cabral, 109. T.: 43-4389. Caixa Postal 1099

CADEIRAS de Barbeiro e Dentista
Cadeira Campanile Ltda., Av. Presidente Vargas, 3357. T. 32-4844.

CADEIRAS DE RODAS para Doentes
(desmontáveis) Ortopédica Moderna Rua da Glória n. 52 - 1.

CADINHOS DE GRAFITE
A. Luiz Rodrigues, Rua Conselheiro Saraiva n. 37, T. 43-6495.

CAIXAS D'AGUA
"A.C.M." — A. Costa Mendes & Cia. Ltda. Benedito Otoni, 62/64. T.: 28-2591 — 48-4807.

CAIXAS desarmadas de pinho (lisas ou marcadas)
Quartin Representações e Comércio Ltda., Buenos Aires, 140 - 2.º, s. 206/B. T. 23-2826.

CAIXAS p/ rádio, toca-discos, televisão
Rádio Trucco, Visconde Rio Branco n. 36 - 1.º. T. 32-3101 — 22-9435.

CAIXAS REGISTRADORAS "National" reconstruidas.
Casa S. Miguel, Rua da Conceição, 45. T.: 43-6171.
Casa Victor, Rua da Alfândega, 170 T.: 43-8197.
Companhia de Caixas Registradoras, Rua Armando Sales de Oliveira, 6, T.: 43-5016.

CAMINHÕES
"Mercedes Benz" Organização Tudauto S.A., — Presidente Vargas, 3.382, Loja — T.: 43-8108.
"SAGRES" Fábrica de Carrosserias Sagres — Costa & Osório Ltda., Av. Suburbana, 3949. T. 49-4741.
"THORNYCROFT" — "COMMER" Thornycroft Mecânica e Imp. SA., Pref. Olímpio de Melo, 1435. Telefone 28-7001.

CANOS DE CHUMBO
Fundição Aurea Ltda. Rua Bela n. 997 T. 28-1133

CARRINHOS p/ Indústria e Armazéns — Rodízios
C. V. B. Casa Santos Seabra, Rua Leandro Martins, 22-A. T. 43-9050.

CARROS ELETRICOS p/ transportes horizontais e verticais
ELETROMAR Indústria Elétrica Brasileira S/A., México 90 - 1.º Telefone 32-8103

CARROSSERIAS
Carrosserias Vieira Comércio e Indústria S. A., Av. Presidente Vargas, 3016. T. 43-4022.
"CERMAVA" Companhia Autocarrocerias, Rua Coronel Almeida, 53. T. 49-8038.
Fábrica de Carrosserias Pilares, Av. Suburbana, 6644. T. 29-6361.
"SAGRES" Fábrica de Carrosserias Sagres — Costa & Osório Ltda., Av. Suburbana, 3949. T. 49-4741.

CERAMICA
Cia. Fornecedora de Materiais — Frei Caneca, 35/39. T.: 32-2244

CHAVES DE AÇO Bico de Papagaio
A. Luiz Rodrigues, Rua Conselheiro Saraiva 37 T. 43-6495

CHAVES COMBINADAS
(alemães) — A. Luiz Rodrigues, Rua Conselheiro Saraiva, 37. T. 43-6495.

CHAVES ELETRICAS automáticas
Brown, Boveri S. A. (Representações), Erasmo Braga n. 227 - 9.º. T. 52-0765 — 52-0766.
"CHARLEROI" Cia. Técnica e Comercial de Eletricidade "ELETRICAL", Praça República, 15 Telefones 22-4068 - 22-4898.
"QUICKLAG" e "NOFUSE" ELETROMAR, Indústria Elétrica Brasileira S/A., México 90 - 1.º T. 32-8103

CHUVEIROS elétricos automáticos
Elétro Mecânica Palmares Ltda., Rua Capitão Sampaio, 121-A/123. Telefone 29-6432.

CIRURGIA (Art. — Instrumentos)
Oswaldo Valle, Rua Pedro 1.º, 7. S/loja. T.: 22-4006 — 42-0339.

COMPRESSORES DE AR
Bracorep S/A., Brasileira de Comércio e Representações. Rio Branco, 81 - 21.º. T. 43-5102

CONSTRUÇÕES NAVAIS E ESTRUTURAS METALICAS
Emaq. Eng. e Máquinas S/A., Visc. Inhaúma, 134 19.º T 43-9690

CONSTRUTORES
Emprêsa de Construções Gerais S/A. Nilo Peçanha n. 12 - 8.º. T. 32-0694

COZINHAS americanas de aço
Jorge T. Abdalla & Cia. Ltda., Loja Castelo: Alm. Barroso, 86 T. 42-3217 Loja Copacab., Barata Ribeiro, 226A — T. 37-1133.

D

DECORAÇÕES
Casa David — Papéis pintados p/ forração de Paredes, Praça Engenho Novo, 38. T. 49-9181

DESOBSTRUÇÃO de Rios, Canais e Portos
Emprêsa Técnica Escafandria Ltda., Carmo n. 6-8.º-s. 805-A. T. 32-2590.

DISJUNTORES ELETRICOS
"CHARLEROI" Cia. Técnica e Comercial de Eletricidade "ELETRICAL", Pça República 15 Telefone 22-4068 e 22-4898

E

EIXOS TREFILADOS
Indústrias Brasileiras Eletro-metalúrgicas S/A., Ubaldino Amaral n. 95 - T. 22-5200.

ELETRICA E HIDRAULICA
Antonio Martins Dias, Ind. e Com. S/A Joaquim Silva 103 T 22-0723
"ETIL" Emprêsa Técnica de Instalações Ltda., Av. Rio Branco 18, 6.º - s. 605. T. 23-4436.
Mário Martins Dias, México 31 — 16.º - s. 1601 T. 22-4507
S.T.I.L. Sociedade Técnica de Instalações Ltda., Av. Graça Aranha n. 416 - 8.º - s. 820. T. 52-6709.

ELETRODOS (Solda Elétrica)
Carlo Pareto S A Com Ind Rua Gamboa n 159 T. 43-5472.

ELEVADORES
Elevadores Suwis do Brasil S/A., Pres. Vargas, 509 - 3.º - s/801. T. 23-2327 — 43-5226.

ENCERADEIRAS e Acessórios
"ELECTROLUX" Casa Tinoco Visc. de Inhaúma n. 134 - 4.º - gr. 428. T. 23-4787.

ENXUGADORES extensíveis para roupas
Rua Barão de Iguatemi, 421 (Praça da Bandeira). T. 28-2706 - 28-6852.

EQUIPAMENTOS pesados industriais em geral
Cibramat S.A. Comércio e Indústria, Alm. Barroso, 91, 8.º S. 820. — T. 52-0484

ESCAVADEIRAS
Bracorep S/A., Brasileira de Comércio e Representações Rio Branco n. 81 - 21.º. T. 43-5102.

ESCAFANDRIA
Emprêsa Técnica Escafandria Ltda., Carmo, 6 - 8.º - s. 805-A. T. 32-2590.

ESPALHADORES DE ASFALTO
Bracorep S.A. Brasileira de Comércio e Representações. Rio Branco, 81. 21.º T.: 43-5102.

ESTAMPARIAS
E. J. David & Cia. Ltda., Rua Gonçalves Ledo, 19 - 1.º. T. 43-4670.
Estamparia Carioca S. A., Caminho Itaóca, 3378. T. 30-3806.

F

FERRAGENS EM GERAL
Indústria e Comércio de Ferragens Continental Ltda., Benedito Hipólito, 78. T. 43-1258.

FERRAMENTAS EM GERAL
"TRIDUARTE" M. Duarte — Ferragens, Rua República do Libano n. 14-B (Ant. Núncio). Tel. 42-1930.

FERRO EM GERAL
Macife S/A., Presidente Vargas 509 3.º. T. 23-2151.

FOGÕES
"DAKO" A. Martino, Av. Mar. Floriano, 181, T.: 43-8278.
"GERAL" Instaladora Geral Ltda., 1.º de Março, 115. T. 43-9518.
"JUNKER & RUH" Distribuidora de Fogões e Acessórios Ltda., Av. Pres. Vargas, 2007-B. T. 43-927.
"NATAL" a gás de querosene — Distribuidora de Fogões Natal Ltda., Mem de Sá, 95-A.
Paterno & Cia. Santa Luzia 199-B — T. 22-4261

FUNDIÇÕES
Cia. de Ferro Maleável Comte Gracindo Sá n 17 T 29-1022 e 49-0454

FURGÕES
"SAGRES" Fábrica de Carrosserias Sagres — Costa & Osório Ltda., Av. Suburbana, 3949. T. 49-4741.

FUSIVEIS FIXOS E RENOVAVEIS
Roberto Kronig & Cia. Ltda. Teófilo Otoni 90. T 23-0848

G

GALVANOPLASTIA
ELETROMAR Indústria Elétrica Brasileira S/A. México 90 - 1.º T. 32-8103

GERADORES DE LUZ
Carvalho S. A., Av. Rio Branco, 35/37. T. 43-8329.
Cia. Carnasciali Ind. e Com., Avenida Beira Mar, 200 T. 42-2603
Soc. de Com. Anglo Brasileiro Ltda. Nilo Peçanha, 26 - 9.º - s. 913/14 T. 42-9023

GERADORES DE SOLDA
Carlo Pareto S. A. Com. Ind. Rua Gamboa, 159. T. 43-5472

GUINCHOS
Mecânica Paulista S/A., Sacadura Cabral, 161. T. 23-0654 - 23-3363

GUINDASTES s/ esteiras ou pneus
Bracorep S/A. Brasileira de Com. e Repres., Rio Branco, 81 - 21.º. T. 43-5102.

I

ISOLAMENTOS TERMICOS
A. Temporal, Teófilo Otoni, 166-1.º T. 23-3362.

J

JANELAS de ferro com basculantes
Jorge Vaccari, Rua Poteri, 14 — (Mangueira) T.: 45-3466 — 45-6180

L

LADRILHOS CERAMICOS
"SANTA GERTRUDES" Representações Niagara Ltda. — Av. Rio Branco, 18, 11.º S. 1108 T.: 23-3389

LADRILHOS HIDRAULICOS
Cia. Fornecedora de Materiais — Frei Caneca, 35/39. T.: 32-2244.

LIXAS DE ESMERIL
(Canadense) tipo "CARBORUNDUM" — A. Luiz Rodrigues. Rua Conselheiro Saraiva, 37. T. 43-6495.

LOUÇAS SANITARIAS
Cia. Fornecedora de Materiais — Frei Caneca, 35/39. T.: 32-2244.

LUZ FLUORESCENTE
ELETROMAR Indústria Elétrica Brasileira S/A. México 90 - 1.º T 32-8103

M

MACHADOS
(alemães) — A. Luiz Rodrigues, Rua Conselheiro Saraiva, 37. T. 43-6495

MANILHAS
Cia de Ferro Maleável, Comte Gracindo Sá, 17. T. 29-1022

MAQUETES
Lauro Reginaldo da Rocha., Av. Nilo Peçanha, 12 - 10.º - s. 1023. T. 22-5420.

MAQUINAS DE ESCREVER
"HALDA" Facit S/A. México 21. 10.º T 52-3568
"UNDERWOOD" Byington & Cia. Pedro Lessa, 35. T. 42-4055.

MAQUINAS ELETRICAS PARA FAZER CAFE
Cafeteira Brasileira S/A São Luiz Gonzaga 88, T.: 48-0560 — 48-0661
"EXCELSIOR" Aldo Carnevale Resende, 40 T 22-5928 — 42-8604

MAQUINAS p/ lavar Louças e Pratos
Instaladora Geral Ltda., 1.º de Março, 115. T. 43-9518.

MAQUINAS OPERATRIZES
Bracorep S/A. Brasileira Comércio e Representações, Rio Branco, 81. 21.º. T. 43-5102.

MAQUINAS DE SOMAR e CALCULAR
"FACTA" Facit S/A México 21 10.º T 52-3568

MARCAS E PATENTES — Advogados e Agentes
Custodio Almeida & Cia., México 21, 19.º - s. 1902. T. 22-9621.

MARTELOS DE UNHA
(alemães) — A. Luiz Rodrigues, Rua Conselheiro Saraiva 37, T. 43-6495.

MATERIAIS PARA CONSTRUÇÕES
Antonio D. Carvalho, Rua Bela n. 1011-A. T. 48-5963.
Cia. Fornecedora de Materiais — Frei Caneca, 35/39. T.: 32-2244.
Indústria e Comércio de Ferragens Continental Ltda., Benedito Hipólito, 78. T. 43-1258.
Matemad Ltda. Rua Equador, 306. T.: 43-4236 — 23-5866.
Materiais de Construção São Jorge. Alm. Barroso, 90, 5.º S. 513. — T.: 52-5349.
S. Guimarães, Lavradio 16 Telefone 22-4773.

MATERIAIS ELETRICOS
"CHARLEROI" Cia. Técnica e Comercial de Eletricidade "ELETRICAL". Praça República, 15 Telefones 22-4068 — 22-4898
CIMEL — Com. e Ind. de Material Elétrico Ltda., Teófilo Otoni, 99. T. 43-6190 — 23-0163.
Roberto Pereira & Cia. Ltda. Buenos Aires, 300. T. 23-5505.
Saviano & Oliveira Ltda. Marechal Floriano, 151. T.: 23-3254.
"WESTINGHOUSE" Cia Brasileira de Material Elétrico (COBREL). Graça Aranha, 182 - 7.º T.: 32-2217.
"WESTINGHOUSE" ELETROMAR Indústria Elétrica Brasileira S/A. México, 90 - 1.º T. 32-8103

MATERIAIS de resistência elétrica
Soc. Industrial e Comercial de Aços Bulita Ltda. Pres. Wilson 210 3.º S 315 T.: 52-4462.

MOENDAS PARA CANA
Oficina Ypiranga — A. Dias Leite & Cia Ltda. Rua Gamboa 193 T. 43-2433.

MOSAICOS
Cia. Fornecedora de Materiais — Frei Caneca, 35/39. T.: 32-2244.

MOTORES DIESEL — Estacionários e Marítimos
Andersen & Cia Ltda. Ouvidor 4, 1.º T.: 43-6000
Cia I. Janér Comércio e Industria Visc. Inhaúma 38 T 23-5931 R-6

MOTORES ELETRICOS
Brown, Boveri S. A. (Representações), Erasmo Braga n. 227, 9.º. T. 52-0765 — 52-0766.
"CHARLEROI" Cia. Técnica e Comercial de Eletricidade "ELETRICAL" Praça República 75 Telefone 43-8329
MARELLI Ind. e Com. de Motores e Maquinaria Elétrica S/A. Camerino 91-93 T 43-9020.

MOTORES A OLEO
Antonio Saldanha de Vasconcellos, Visconde Inhaúma 37 T 23-9190

MÓVEIS DE AÇO
Comércio e Industria de Móveis de Aço "CIMA" Ltda. Alm. Barroso, 90, 7.º S. 714 — T.: 52-4552.

MÓVEIS p/ Varanda e Jardim
"SIMA" Maia & Simões. Depósito: Matoso, 50 T 48-8423 — Fábrica: Moacir de Almeida 209 T. 29-5572.

O

OFICINAS de Lanternagem e Pintura
Waldemar Santos, Teotônio Regadas, 25/27 - fundos T 22-5790

OFICINAS MECANICAS
Automecânica Bela Ltda. Rua Bela n. 981 T. 28-7810
Montagens Goytacá Ltda., Rua Carlos Seidl, 600/08. T. 28-7738.
Radio Televisão Comércio e Industria S.A. Bruno Seabra 261. — T.: 29-0133

P

PARAFUSOS
Casa "dos Parafusos" Rua Carlos Sampaio, 70. T 52-4292 - 32-0040

PAVIMENTAÇÃO
ETEC — Emprêsa de Terraplenagem e Engenharia Camara Ltda., Nilo Peçanha, 12 - 5.º - Gr. 522/26. T. 22-5845.

PEÇAS e acessórios p/ automóveis
Automecânica Bela Ltda., Rua Bela n. 985-A. T. 28-7810.

PEÇAS para Caminhões e Tratores
G. Vidal & Cia. Ltda., S. Cristóvão, 1186-A — Andradas, 96, 3.º, s. 301-A. T. 23-2056.

PERSIANAS
Persianas Marabá Ltda., Av. Rio Branco, 257 - 17.º - s. 1702. Telefone 52-8691.

PNEUS E CAMARAS
Automecânica Bela Ltda. Rua Bela n. 985-A T 28-7810.

POSTES
"A.C.M." — A. Costa Mendes & Cia Ltda. — Benedito Othoni, 62/64 T.: 28-2591 — 48-4807.
Postes Cavan S. A., Av. Beira Mar, n 216 - 5.º - s. 503. T. 22-3710.

R

RADIOS (Art. e Peças)
Lojas Nocar, Beneditinos 19 T.: 43-0279 — 43-3850.
Rádio Oficina Philips, Autorizado especialista em rádios europeus e televisão, Mayrink Veiga 19 Telefone 43-1393

REATORES para Luz Fluorescente
Indústria Eletro Frank, SÃO PAULO. Rua 24 de Outubro, 62.

REFRIGERAÇÃO comercial e doméstica
Jorge T. Abdalla & Cia Ltda. Loja Castelo: Alm. Barroso, 86 T. 42-3217 — Loja Copacab. Barata Ribeiro, 226A T 37-1133

REGULADORES automát. de tensão
Brown, Boveri S. A. (Representações), Erasmo Braga, 227 - 9.º. T. 52-0765 — 52-0766.

REGULADORES de velocidade para automóveis
Regulador de Veículos Ney Ltda. Rua Oliveira Lima, 3-A. T. 38-6769.

RELÓGIOS em geral
Eletrotécnica Telco, Av. Presidente Wilson, 210 - s. 1304. T. 22-3427.

REPRODUÇÕES FOTOGRAFICAS DE DESENHOS E PLANTAS
"BARCRO" Serviços Técnicos de Reproduções Barcro Ltda. — Rua Santa Luzia 305. 12.º T.: 52-5033

RETIFICAS de motores a explosão
Auto Mecânica Ltda., Rua 24 de Maio, 871. T. 29-0901.

ROLAMENTOS EM GERAL
Rolamentos SRO do Brasil L. Quilici & Cia. Ltda. Franklin Roosevelt, 84 Loja E T. 37-6982

ROLOS COMPRESSORES
Andersen & Cia Ltda. Ouvidor 4, 1.º T.: 43-6000.
Bracorep S/A Brasileira de Comércio e Representações, Rio Branco n. 81 - 21.º T 43-5102

S

SERINGAS HIPODERMICAS
VALE, Rua Pedro 1.º 7 sobre-loja, T.: 22-4006 — 42-0339

SERVIÇOS MARITIMOS
Montagens Goytacá Ltda., Rua Carlos Seidl, 600/08. T. 28-7738.

SIFÕES DE CHUMBO
Fundição Aurea Ltda. Rua Bela 997. T. 28-1133

SINALIZAÇÕES p/ Hospitais, Hotéis, Escritórios e Residências
Eletrotécnica Telco, Av. Pres. Wilson n. 210 - s. 1304. T. 22-3427.

T

TALCO
Tipos para Cosméticos, Toucador, Tintas, Borracha e Indústrias em geral — Magnesita S. A., Pça. Pio X, 98 - 8.º - s. 805/6. T. 23-4751, — 43-3090.

TANQUES
"A.C.M." — A. Costa Mendes & Cia. Ltda. — Benedito Otoni 62/64 T.: 28-2591 — 48-4807.
Montagens Goytacá Ltda., Rua Carlos Seidl, 600/08. T. 28-7738.

TELEFONES — Intercomunicações
Eletrotécnica Telco, Av. Pres. Wilson, 210 - s. 1304. T. 22-3427.

TELEVISÃO
Walter Ribeiro, Visconde de Inhaúma, 134, 5.º S 527 T. 23-4187

TELHAS Francesas e Coloniais
"SANTA GERTRUDES" Representações Niagara Ltda. Av. Rio Branco 18 11.º S 1108 T 23-3389

TERRAPLENAGEM
ETEC — Emprêsa de Terraplenagem e Engenharia Camara Ltda., Nilo Peçanha, 12 - 5.º - Gr. 522/26. T. 22-5845.

TRADOS DE AÇO
(alemães) — A. Luiz Rodrigues, Rua Conselheiro Saraiva 37. T. 43-6495.

TRANSFORMADORES
Brown, Boveri S. A. (Representações) Erasmo Braga 227. 9.º — T. 52-0765 — 52-0766.
"CHARLEROI" Cia Técnica e Comercial de Eletricidade "ELETRICAL" Pça. República 15. Telefone 22-4068 — 22-4898

TRANSFORMADORES DE REGULAÇÃO
Brown, Boveri S. A. (Representações), Erasmo Braga n. 227 - 9.º. T. 52-0765 — 52-0766.

TRENAS DE AÇO
(alemãs) — A. Luiz Rodrigues Rua Conselheiro Saraiva 37. T. 43-6495.

TRENAS DE PANO com Fio Metálico
A. Luiz Rodrigues, Rua Conselheiro Saraiva n. 37. T. 43-6495.

TUBOS GALVANIZADOS
Cia. Brasileira de Produtos de Aço S/A. Sen. Dantas 64 - 8.º Telefone 32-7415
Macife S/A Presidente Vargas 509 3.º T. 23-2151

TUPIAS para Lapidação com Platos
Oficina Ypiranga — A. Dias Leite & Cia. Ltda., Rua da Gamboa, 193. T.: 43-2433.

V

VIBRADORES PARA CONCRETO
Antônio Saldanha de Vasconcellos Visconde Inhaúma, 37. T. 23-9190

(C2321)

5º CADERNO

Correio da Manhã

Rua da Assembléia, 109 — RIO DE JANEIRO — Av. Gomes Freire, 471 (ant. 81/83)

DOMINGO
25 de Outubro de 1953

FOTOGRAFIA

CORREÇÕES

Já terá certamente acontecido aos leitores o caso de duas pessoas terem tirado a mesma fotografia, quando se achavam juntas. Ao examinarmos o resultado de ambas, porém, é provável que se verifique entre as mesmas uma diferença flagrante de qualidade fotográfica. A explicação para isso é muito simples. O que terá acontecido, provàvelmente, é que um dos fotógrafos prestou atenção aos elementos a serem corrigidos, enquanto que o outro limitou-se apenas a bater a fotografia sem maiores preocupações.

Claro está que o fotógrafo cuidadoso pode melhorar muito as suas fotografias, como já se disse, prestando atenção aos elementos a serem corrigidos. Esta observação deve ser feita antes mesmo de se tirar a fotografia. O emprêgo do filtro exato já é um elemento que sem dúvida fará a nossa fotografia melhor do que a daquêle que não usou filtro algum, desde que a ocasião recomendasse o emprêgo do mesmo. A medição acurada da luz, por meio do fotômetro, é outra coisa que não deve ser negligenciada, porque um êrro de exposição, se não nos fizer perder a fotografia, fará no mínimo que ela perca certa riqueza de detalhe que possuiria se fôsse tirada a preceito.

É de supor-se, entretanto, que tudo o que aqui mencionamos já seja conhecido dos leitores, uma vez que freqüentemente temos insistido sôbre tais aspectos. Há outros modos porém de fazermos correção de fotografia, que estão baseados mais nos artifícios de revelação e ampliação, que muito ajudam ao realce da fotografia depois de pronta.

Suponhamos por exemplo, que uma das áreas da fotografia esteja muito escura, em contraste com outra que se apresenta clara demais. Quando colocarmos o negativo no ampliador, podemos igualar bastante as duas zonas de iluminação diversa, colocando um anteparo qualquer — até a própria mão — em cima daquela zona que se acha pouco iluminada. O resultado desta nossa operação será que a fotografia ficará muito mais equilibrada em seus contrastes de luz e sombra.

Outros artifícios engenhosos, para corrigir a fotografia, resultam da própria revelação. Muitas vêzes sabemos que a exposição dada ao retrato foi deficiente, em virtude das condições de luz. Neste caso, podemos recuperar a fotografia, dando-lhe um tempo maior de revelação. Muitas vêzes êste processo é tão eficiente, que fotografias irremediàvelmente perdidas se recuperam integralmente com tal processo.

Vêm os leitores portanto, que longe de terminarmos o nosso trabalho fotográfico com o disparo do obturador, êste ainda continua por muito tempo e só pode ser considerado completo quando já temos a cópia ou ampliação da chapa em mãos. Antes disso, há muita coisa a ser feita, quer adotando os pequenos recursos apontados, quer ainda fazendo uso de instrumentos próprios para retoque, que são prestimosos auxiliares do fotógrafo quando empregados corretamente.

O retoque deve servir sobretudo para corrigir pequenos defeitos do próprio filme ou do papel de ampliação. Algumas pequenas manchas são fàcilmente eliminadas, com o simples uso de um lápis corretor. Lembramos entretanto aos leitores que só se empreguem a técnica do retoque quando a mesma fôr absolutamente necessária. Há pessoas que não gostam de ver retratos seus onde a pele aparece com pequenos defeitos naturais, e mandam imediatamente retocar o retrato. Nada mais falso do que isto. O retoque, de maneira nenhuma deve ser usado a ponto de falsear a realidade da fotografia. Trata-se apenas de um elemento colaborador do fotógrafo. Nunca de um instrumento capaz de transformar a realidade da fotografia.

NOTÍCIAS

Existe uma variedade bastante grande de projetores para transparências coloridas, entre as quais se inclui êste que vemos ilustrado. Tal projetor serve para exibições em recintos de tamanho médio, podendo projetar fotografias por bastante tempo, uma vez que possui sistema de refrigeração bastante aperfeiçoado.

Depois que revelamos um negativo, ficamos sempre curiosos de ver o resultado e nem sempre, em virtude dessa curiosidade, procedemos a um exame cuidadoso do mesmo. O negativo deve ser sempre examinado sôbre uma superfície branca, bastante iluminada, tal como vemos na gravura.

As fotografias em baixo dágua podem ser feitas com qualquer máquina, desde que demos à mesma uma proteção adequada, para que não se estrague. No clichê vemos um dêsses aparelhos, protegido por uma espécie de periscópio, que permite ao fotógrafo chapas submarinas, sem prejuízo para a máquina.

A câmara que vemos ilustrada possui também um protetor de lente, que serve ao mesmo tempo como pára-sol. Não se trata entretanto de nenhum acessório complicado, pois tal protetor foi feito com uma caixa de cafiaspirina. Se o leitor quer aproveitar a idéia, garantimos a eficiência do acessório feito nessas condições.

As máquinas de 35 mm. são sem dúvida as preferidas dos amadores, por serem as que tiram maior número de fotografias com um único filme. No clichê vemos uma dessas máquinas, que apesar das características técnicas eficientes, é de prêço moderado, em relação às outras da mesma categoria.

CORRESPONDÊNCIA

Sr. Gastão Cabral — Rio.

Torna-se difícil responder à sua consulta, porque não conhecemos o tipo de máquina que possui. A distância, entretanto, deve ser regulada pelo campo abrangido pelo visor da Câmara. O que há de positivo é que em salas de projeções, quanto mais pudermos nos aproximar da tela, tanto melhor será para as fotografias.

Sr. Francisco Rosetti — Petrópolis.

Para responder às suas indagações, vamos por tópicos.

O "Compur Rapid" admite que se selecione qualquer velocidade intermediária entre as marcações que possui gravadas, exceto entre a última e a penúltima. No seu caso, portanto, entre 1/200 e 1/400, não será possível obter uma velocidade intermediária.

O tipo de difusor que mencionamos se aplica com melhor resultado nos trabalhos de ampliação e não na fotografia pròpriamente dita. Qualquer tela de tecido fino e transparente poderá servir para tais fins. Quanto aos retratos que nos deseja enviar, para publicação, aconselhamos que sejam feitos em papel brilhante, de preferência. Não nos mande negativo, porque para nós não têm utilidade.

Sr. Hélio Hipólito — Rio.

Sua fotografia de Paquetá, tècnicamente falando, está muito boa e tirada a preceito. Para publicação, entretanto, julgamos que falta um ponto qualquer de interêsse, o que talvez fôsse conseguido se houvesse algumas pessoas na praia ou então se a paisagem tivesse maior profundidade.

Sr. Antonio M. de Castilho — São João del Rei.

Agradecemos as referências feitas à nossa coluna e nos declaramos à disposição de todos os amadores e Foto Clubes que nos procurarem.

Quanto às perguntas formuladas em sua carta, iremos respondê-las dentro em breve, através das colunas dêste jornal, em artigos que as mesmas nos sugeriram.

O NEGÓCIO É O SEGUINTE...

ÍCAROS PARA OS CÉUS BRASILEIROS

VAN JAFA

O mito aeronáutico de Ícaro — o pôsto avançado do sonhar o mais pesado que o ar — deve ter sido criado por um poeta, dos muitos que integram a Mitologia à semelhança das equipes de enciclopedistas. Depois dêste acontecimento grego, só na Renascença com Leonardo da Vinci, outro poeta perdido no tempo, a utopia aérea floresceu, não mais em mito mas ainda em esboços poéticos. Do seu quotidiano lidar com anjos Leonardo deteve-se em estudar-lhes a imponderabilidade. E perturbado foi pela beleza do vôo. Quatro séculos separaram-nos da Florença renascente até o advento pròpriamente dito da realidade aeronáutica do vigésimo século, em que Santos Dumont tornou voável o ideal de voar. Outros em outras latitudes também ensaiaram e contribuíram para a descoberta do domínio do ar. Santos Dumont, entretanto, com mais densidade personifica o Pai da Aviação. Ninguém melhor do que êle viveu a necessidade de voar. Não foi tão ao acaso, como possa parecer, que Santos Dumont é brasileiro.

O Brasil é um país predestinado à aviação. O "slogan" — dar asas ao Brasil — não basta quando não está criada a mística aviatória. É imperativo que se crie o espírito aeronáutico funcional às necessidades nacionais. No panorama de nossa realidade verificamos que tarda o Brasil a levantar vôo, e sobretudo urge um maior sentido prático na aviação brasileira, tanto no que tange à aviação militar como à comercial. Se o Brasil não decolar agora, estará traindo o seu destino. Sem querer ser mais realista do que o próprio Ministro, antes de qualquer medida cambial para provável barateamento do custo da vida, cabia à aviação papel preponderante se para isso fossem coordenados esforços em bases inteligentes, postos imediatamente em prática, longe de vaidades e interêsses pessoais, visando ao bem público. Recordo aqui o recente e dramático abastecimento de Berlim, todo feito pelo ar, quando a zona americana estava bloqueada. Se são falhos e defeituosos os nossos sistemas rodoviários, ferroviários e marítimos, por que não se utilizar do amplo e livre caminho aéreo? Em face do Brasil de agora, ocorre-me a frase de Euclides da Cunha: "Tem tudo e falta-lhe tudo". É certo que a complexidade do problema é imensa, mas êste seria um itinerário a seguir e que, conjuntamente com outros, resolveria em parte os nossos inadiáveis problemas internos. Precisa-se criar no aviador brasileiro o espírito de que é um predestinado. Que está cumprindo uma missão em tempo de paz mais importante do que em tempo de guerra. Seu alvo seria então tornar o Brasil um país onde a vida seja digna de ser vivida. Não é com facções políticas nem credos governamentais que se faz uma nação, mas sim com realidades humanas.

O papel do aviador nos dias que correm é mais definido do que se possa julgar. A aviação, muito mais que uma arte ou uma religião, é um ato de amor, de solidariedade humana. O dia em que as mães, sem receios estéreis e costumeiros, indicarem a seus filhos sádios os horizontes ilimitados da aviação, estarão participando do plano de engrandecimento nacional. Longe de mim arvorar-me a salvador da Pátria em última instância, mas eis a sugestão de um roteiro — aviões, aviadores, aérodromos.

Nesta Semana da Asa, que mais pelo hábito que mesmo pelo entusiasmo se repete anualmente, com o seus "slogans" de apagados ecos, quero aproveitar o ensejo para poèticamente condecorar 3 homens públicos que mais viveram a realidade aeronáutica brasileira:

Salgado Filho — como Ministro da Aeronáutica

Henrique Fontenelli — como Diretor da Escola de Aeronáutica do Campo dos Afonsos e Eduardo Gomes — como Diretor das Rotas Aéreas.

A êles, a Rosa Aeronáutica do meu sentir.

É bíblico que as aves se multipliquem sôbre a terra.

É brasileiro que as asas se multipliquem sob os nossos céus.

Voar é o mais belo e iluminado gesto depois do descobrimento da Rosa.

AEROMODELISMO

SEMANA DA ASA

MÁRIO SAMPAIO

Comemora-se, hoje, a Semana da Asa, uma homenagem sincera de todos aquêles interessados em Aviação aos que para ela contribuíram com o seu esfôrço e, até, com a sua vida.

Associando-se a essas festividades, a Associação Carioca de Aeromodelismo, realiza, hoje, em Manguinhos, a prova para aeromodelos de vôo circular, acrobacia, do Campeonato Oficial de 1953, clássico "Santos Dumont".

Regulamentada pelos dispositivos internacionais da Federation Aeronautique Internationale, essa prova está aberta a todos os aeromodelistas brasileiros, e nela competirão os ases cariocas da acrobacia, não se tendo certeza da participação de aeromodelistas paulistas, já que, até agora, nenhuma notícia recebeu a A.C.A., nesse sentido.

Grande expectativa reina em tôrno da competição de hoje, uma vez que um bom número de aeromodelistas cariocas tentará a primeira colocação numa prova que pode oferecer um bom espetáculo de técnica e de exibição de classe. Sendo a penúltima prova do calendário oficial dêste ano (a última será o clássico Wakefield, para modelos a elástico, em novembro próximo), prevê-se uma disputa renhidíssima, pois será pràticamente decidido hoje o campeão carioca de Aeromodelismo de 1953.

Assim, Hélio Rodrigues, César Gama, Bogdan Kinderman, Carlos Brito, Sérgio Leal Ferreira, Sérgio Costa, Frank Krompetz e muitos outros terão a oportunidade para, esportivamente, comparar o progresso e a evolução que nos últimos seis meses conseguiram alcançar na arte de "pilotar" um modêlo, veloz, super-equipado, extremamente maleável, e com êle realizar uma série de manobras acrobáticas, que os juízes irão anotando e valorizando de acôrdo com um sistema internacionalmente adotado.

O trabalho dos juízes, aliás, merece destaque especial aqui, em virtude da dificuldade que apresenta, uma vez que voando o modêlo a uma velocidade média de 80-100 quilômetros por hora, não se torna tarefa muito simples observar a manobra executada e dar-lhe um valor de acôrdo com o ângulo de execução redondeza e facilidade de execução e uma série de pequenos detalhes a considerar.

Mas, tão justamente êsses e muitos outros pontos que fazem da prova de hoje uma das mais interessantes e que mais público reúne em Manguinhos.

CORRIDAS SIMULTANEAS

A Associação Carioca de Aeromodelismo está ultimando a preparação de mais uma pista para vôo circular, a terceira, portanto, esta tôda preparada especialmente para a disputa de "corridas simultâneas" (Team-racing), uma atividade nova entre nós, mas que definitivamente se impôs.

Podemos adiantar que, possìvelmente em fevereiro próximo, fará a A.C.A. disputar, oficialmente, uma dessas corridas, abertas a conjuntos vindos de todo o Brasil. Será usado integralmente o regulamento americano para êsse tipo de corridas, algo diferente do usado recentemente em São Paulo, modificado em relação à decolagem e no que concerne à corrida preparatória (Heat-race) que estabelece a posição dos concorrentes na partida, fornecendo, ao mesmo tempo, dados seguros para aquilatar das possibilidades e do preparo técnico, tanto do modêlo como do pilôto.

O interêssante dêsse regulamento é que a partida é dada simultâneamente, quer dizer, os quatro modelos concorrentes, escalonados na pista de decolagem pela ordem de velocidade conseguida na "corrida preparatória", decolam ao mesmo tempo, com intervalos de alguns segundos de um para outro. Êsse é um detalhes que estamos ansiosos para ver, tantos são os imprevistos que promete. (Não somos, porém, amigos da "onça", de modo que não nos interpretem mal!).

A Associação Carioca de Aeromodelismo pretende oferecer um troféu para ser disputado nessa corrida, troféu êsse que homenageará um grande vulto da Aviação Brasileira, e cujo nome será anunciado, dentro em breve, por estas colunas, ao mesmo tempo que serão fornecidos os detalhes e regulamentos da prova que, sem dúvida, marcará época na história do aeromodelismo brasileiro. Os conjuntos que participaram da prova havida em São Paulo estão em franca atividade, construindo novos modelos, havendo outros conjuntos em formação, todos se preparando para a grande corrida, no Rio de Janeiro, em fevereiro de 1954, sob os auspícios do Aero Clube do Brasil e organizado pela Associação Carioca de Aeromodelismo.

AEROMODELISMO
COMPLETO SORTIMENTO DE MODELOS E ACESSÓRIOS
Av. Alte. Barroso, 2 - 2.º - s/ 203 (Tab. Baiana) — Rio

DEGREDADOS PARA O BRASIL

LUIZ EDMUNDO

Portugal, no comêço do século XVI, possuía, como se sabe, na sua faixa estreita da península ibérica, apenas um milhão de habitantes. Por essa mesma época, na terra americana ao mundo desvendada por Cabral, viviam, segundo informação de cronistas coevos, índios que se calculavam em dois ou três milhões. E isso só em suas longas costas, diziam êles. Quantos haveria, porém, no hinterland? Exatamente, não se sabe. Sabe-se, apenas, que em cada trecho de sertão para onde se dirigiam os portuguêses, nêle encontravam "infinita gente" como se lê até nas muitas partes oficiais que partiam daqui para Lisboa. O índio, porém, arisco e negaceiro, não queria saber do colonizador.

A colonização contudo tinha que ser feita. Por isso, foi buscar-se na Costa d'África, o prêto, o braço, a ferramenta de trabalho que plantava, colhia ou arrancava da terra boa e compassiva [illegible] as quinas um tanto desbotadas da velha monarquia portuguêsa.

A imigração da gente lusa era, como se diz, "pingada". "Por falta de gente portuguêsa os lavradores serviam-se de escravos da Guiné e mulatos". (Manoel Severin de Faria — "Notícias de Portugal").

O Reino importava negros, também, sobretudo para os trabalhos da lavoura, pelos quais sempre teve certo horror, o luso. Basta dizer que só em Lisboa houve uma época em que êles representavam dez por cento de população africana, na afirmação de vários escritores port[illegible] Sr. Lúcio de Azevedo.

E que ninguém se espante ao saber que, durante muito tempo, o govêrno do Reino proibiu a emigração de portuguêses brancos para o Brasil, atendendo à Lei publicada na Chancelaria-mór da Côrte mandando que, por falta de gente na Metrópole), "nenhuma pessoa de qualquer qualidade ou estado possa passar para o Estado do Brasil senão os que forem providos em govêrno, postos, cargos ou ofícios de justiça ou fazenda os quais (atenda-se, porém, a êste curioso detalhe) "não levarão mais criados do que lhe competirem, conforme sua qualidade e emprêgo". Nem muitos criados podiam trazer os funcionários! E, tanto faltavam homens em Portugal que, para os serviços mais humildes, mandava-se buscar gente a outra parte... Não era só Lisboa que possuía, como dizem os escritores da época, dez por cento de população negra: o negro derramava-se por todo o Reino de Portugal ("Gazeta de Lisboa", de 11 de abril de 1720").

Foi diante da escassez do que Oliveira Martins chamava "matéria prima" para colonização, que D. João III abriu o nosso país aos criminosos que nêle quisessem morar, sem receio de novas perseguições da justiça pública. Diz assim o decreto assinado por sua Majestade:

"Atendendo El Rey que o Brasil precisa ser povoado há por bem decretá-lo couto e homísio para todos os criminosos que nêle quiserem ir morar, ainda que já condenados em [illegible] até em [illegible] de morte".

Possuímos os volumes das "Ordenações e Leis de Portugal", impressas por resolução de Sua Majestade e, em 2 de setembro de 1686. Dessa coleção extratamos, entre muitos, alguns casos de degredo para o Brasil.

Para cá vinham os indivíduos que roubavam (vol. III, tit 61); os que furtavam (vol. III, 61); os falsificadores de moeda (vol. III, 12); os burlões (vol. III, tit. 66); os falsificadores de mercadorias (vol. III, tit. 57), os caftens das próprias filhas (vol. III, tit. 32). Era a flor da crapulagem portuguêsa que aqui d[illegible] se vê. Vinham ainda vadios (vol. III, tit. 68), os que quebravam fraudulentamente, os que roubavam no pêso...

Um nunca acabar! Só ficavam no Reino, os réus de delitos simples.

E o número dêsses degredados que vinham para cá devia ser tão grande que, sob idêntico título, no volume III, à pág. 305, encontramos, ainda, esta determinação particularmente eloqüente: "E navio algum partirá de Lisboa para o Brasil sem fazer saber ao Regedor da Casa da Suplicação para ordenar degredados que cada navio há de levar".

Em Portugal durante muitos anos não se enforcou um só pela justiça de el-Rey.

"Um primeiro assassínio aqui é punido ordinàriamente com a deportação para o Brasil, de onde o condenado volta, quando lhe convém ou não encontra, naquêle país, ocasião de exercer os seus talentos. Durante cêrca de três anos que resido em Lisboa não se enforcou senão um só indivíduo, quando mais de 500 estavam em condições de padecer essa medida extrema". (Olivier de la Brairie, "Lisbone et les [illegible]", pág. 6).

Êsses bandidos vinham, todos, para o Brasil! E, diz êsse mesmo de la Brairie, que, o que êle viu enforcar, em Lisboa, recebeu o castigo por ter sido o seu crime particularmente revoltante. Conta êle: "fugindo do Brasil, para onde fôra degredado por crime de morte, de cumplicidade com o comandante do navio em que embarcara e do qual se fizera amigo, assassinou, ingratamente, a êste, na ocasião da sua chegada a Lisboa". (Obra citada, pág. 6).

Vinham para o Brasil [illegible] indesejáveis concorrer nos empregos, com o nativo puro, de bons costumes, porque para nós não havia um "estatuto", que nos assegurasse privilégios e regalias iguais aos que aqui encontravam os nascidos no Reino.

"Para a fundação da Bahia o governador geral levou consigo [illegible] centos de degredados. E o seu regimento lhe permitia nomeá-los para certos empregos". (João Francisco Lisboa, "Obras", vol. III, pág. 119). Outros documentos.

"Mas é cousa muito digna, não sei se de admiração, se de riso que, ao mesmo tempo em que se dá êste regimento aos governadores e aos mesmos navios (em que êles vão embarcados), os povoadores que se mandam para as mesmas terras são malfeitores e criminosos tirados do fundo das enxovias". (Padre Antonio Vieira "Sermões", vol. II. E, ainda:

"O governador José Teles da Silva confessou em uma carta escrita a 25 de julho de 1766, ao ministro de ultramar, que chamara para servir de vogal na junta de justiça a um degredado que ali estava [illegible] sentença "por ser formado", e mandar a lei preferir os bacharéis. (João Francisco Lisboa", "Obras" vol. III pág 122).

[illegible] blica podiam ser êsses criminosos no Brasil.

No Rio de Janeiro, o juízo dos degredos era assim composto em 1799: Juiz dos degredados, o desembargador Luiz José de Carvalho. Escrivão Pedro Henrique da Cunha. Solicitador, Manoel Martins de Sá. (Alma[illegible] do Rio de Janeiro de Duarte Nunes, tomo XXI da Revista do Instituto Histórico Bra[illegible]").

Já não bastavam os fidalgos de máu comportamento, os padres e frades que mal se conduziam no Reino, e os [illegible] de má nota que de lá vinham [illegible] que, para cá, também viessem [illegible].

Falamos dos maus padres que vinham para cá.

Para provar o que aqui afirmo, valho-me de um informe precioso, entre vários, o de Antonio Vieira, que nos conta: "os mais dos poucos padres que havia no Maranhão eram degredados e todos êles de má vida e mui ruim exemplo". (Carta de 20 de maio de 1663).

Êsses, entretanto, não compunham a maioria da massa que trocava os ferros das masmorras portuguêsas pelo paraíso do Brasil, e, que continuamente, aqui desciam das náus saídas de Lisboa; aquelas mesmas náus que, de [illegible] pejadas de ouro dos impostos e ricos metais das nossas minas, levar ao luso Reino a garantia de uma existência plácida e feliz.

Talvez que os descendentes de tôda essa crapulagem que a Metrópole continuadamente enviava para cá fôsse a que no tempo do Sr. D. João VI ainda fazia do nosso pobre país aquêle eden de velhacos aos quais o Sr. Oliveira Lima se refere, dizendo: "A época de D. João VI estava contudo destinada a ser na história brasileira, pelo que diz respeito à administração, uma éra de muita corrupção e peculato; quanto aos costumes privados uma éra de muita depravação e frouxidão, alimentadas pela escravidão e pela ociosidade. Seria preciso que soprasse o forte vento regenerador da Independência e dissipasse essas nuvens carrancudas, para se entrever uma nesga do firmamento azul"...

Do livro — Olhando p[illegible] atraz, a sair.

JOALHERIA PALACE
FERNANDO CASTRO PINTO
JOIAS - RELÓGIOS - PRATAS
ARTIGOS PARA PRESENTES
Rua 7 de Setembro 120
Tel. - 23-5211

Em cada par...
uma qualidade impar.
Para o complemento de sua toilette, sugerimos os calçados de A PREDILECTA. Modêlos originais que primam pela qualidade e bom gôsto, destacando-se como um ponto alto de atração na elegância feminina.
Modêlos em verniz, bezerro preto, azul, marron e pelica branca com saltos 7 e 5 cms.
RAY-3
AR CONDICIONADO
a predilecta
60 Uruguaiana 62

Uma vida melhor...
num lar confortável
geladeiras
liquidificadores
ferros elétricos
ventiladores
rádios
televisões
enceradeiras
batedeiras
Bicicletas
Brinquedos
Carrinhos
de bebê.
4º andar
Uma nova secção da
Casa José Silva
SERVE BEM
Tudo ao alcance de todos pelo CRÉDITO da Casa José Silva
R. Miguel Couto, 3 e 5 • R. Ouvidor, 118
R. Arquias Cordeiro, 320 - Meier
Época